

MESTI PENSIERI

Tre Pezzi

PER

CANTO

con accomp.^{to} di

Pianoforte

del Dottore

ANGELO BOTTAGISIO

8951 N.1. LAMENTO *La fanciulla moribonda* per Mezzo-Soprano — Fr. 3. Prop. dell'Editore
8952 „ 2. L'OBBLIO *Romanza* per Bar. o Mezzo-Soprano — „ 3.
8953 „ 3. L'ADDIO *Canzone* per Bar. o Mezzo-Soprano — „ 3.

MILANO, GIO. CANTI

Deposito nelle principali Città d'Italia e all'Estero

L' ADDIO

CANZONE

D. ANGELO BOTTAGISIO

MEZZO SOPRANO

Ad-dio per

BARITONO

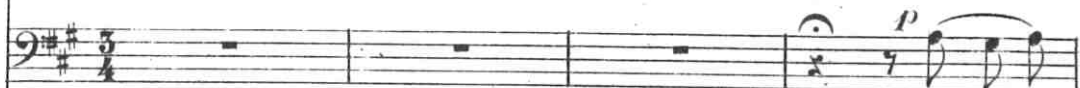

Ad-dio per

Sostenuto

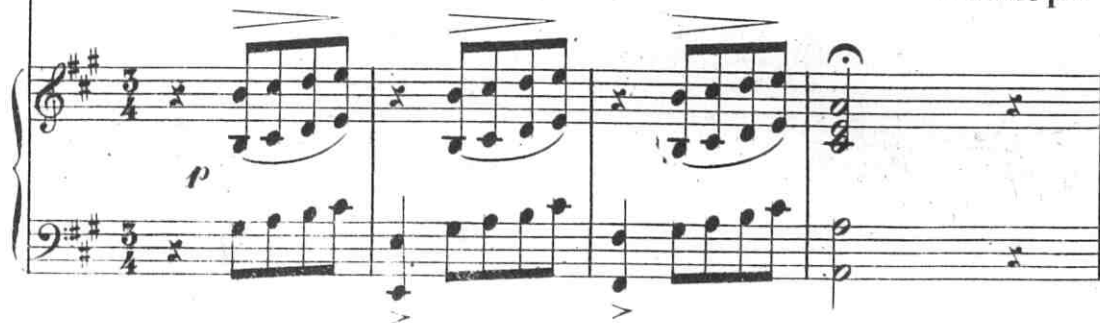

sem - pre

per

sem - pre

ad - di - o

chi sa se

sem - pre

per

sem - pre

ad - di - o

chi sa se

*p* secondando il canto*cres.*

mai un al-tro di m'incontre-rò con te ma tu do - vun - que , angio lo

mai un al-tro di m'incontre-rò con te ma tu do - vun - que angio lo

sten. *p* *sotto voce* 3

col canto

mio dovunque an - drai ri - cor - da - ti di me di me..... Ri -

mio .dovunque an - drai ri - cor - da - ti di me di me..... Ri -

calando

calando

Presto

stent.

p

- cor - da - ti di me - dell'amor mio nell'o - ra che tramon - ta il

- cor - da - ti di me dell'amor mio nell'o - ra che tramon - ta il

Presto

col canto

p *legato*

bene accentate

pp

so - le quan - do l'a - ni - ma tu - a sol - le - - vi a Di - o ri -

so - le quan - do l'a - ni - ma tu - a sol - le - - vi a Di - o ri -

allarg.

f *allarg.*

rall.

- cor - dati di me che vi - vo che vi - vo nel duol.....

- cor - dati di me che vi - vo che vi - vo nel duol.....

f *allarg.*

rall.

p espress.

si-a

si-a

Cantabile

pur il tuo cam-mi - no sparsodi pian - to sia pu-re-co-

pur il tuo cam-mi - no sparsodi pian - to sia pu-re-co-

p

Cantabile

Red. *

calando

- sper - so d'o - lez-zan - - ti fior ri -

- sper - so d'o - lez-zan - - ti fior ri -

p

calando

- cor - da-ti di me che tan - to t'ama - i

- cor - da-ti di me che tan - to t'ama - i

tan - to ri - cor - - da - ti di me che t'a - mo o -

tan - to ri - cor - - da - ti di me che t'a - mo o -

rall.

rall.

p *Primo tempo*

- gnor addio per sempre per sem-pre ad-di - o tu te ne

- gnor addio per sempre per sem-pre ad-di - o tu te ne

p *Primo tempo*

