Н. А. Римскому-Корсакову.

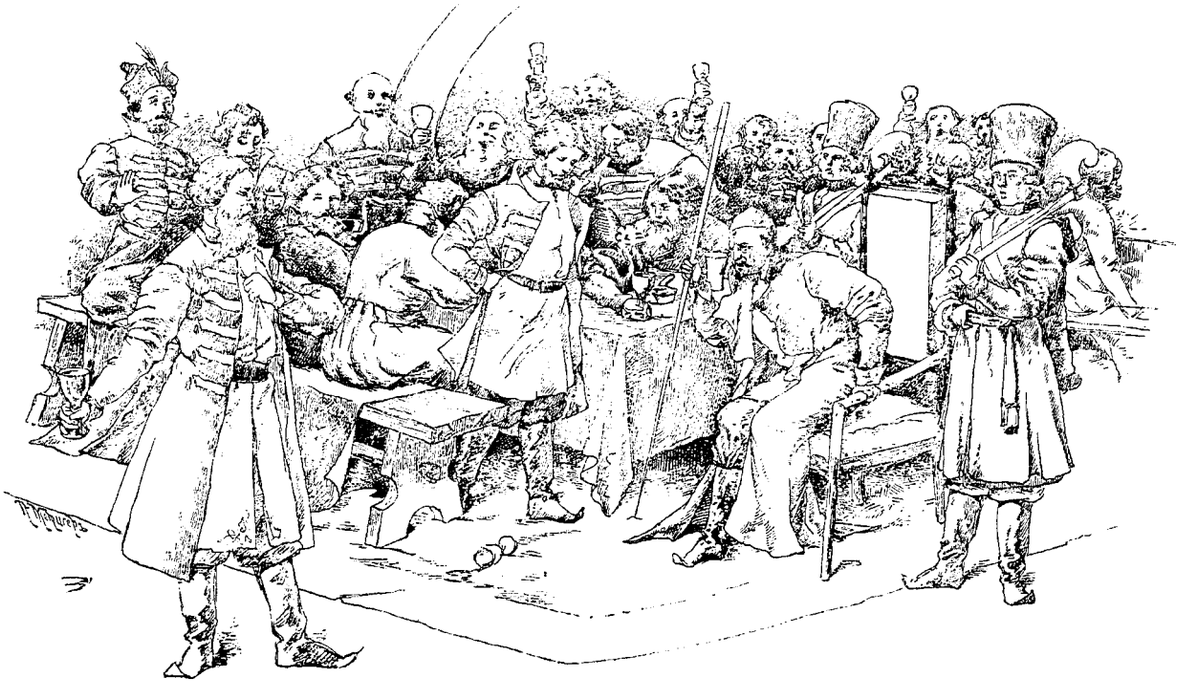

КНЯЗЬ МИХАЙЛО ГЕПНИНЪ.

ДРАМАТИЧЕСКАЯ СЦЕНА

для баса, мужского хора и оркестра.

МУЗЫКА

Ю. Н. БАЕЙХЖАНА.

Op. 24.

Партитура . . . . . Цѣна 3 р. — к.

СОБСТВЕННОСТЬ АВТОРА.

МОСКВА, у П. ЮРГЕНСОНА.
С.-Петербургъ, у І. Юргенсона.

„Князь Михайло Репнинъ."

ДРАМАТИЧЕСКАЯ СЦЕНА.

Слова Гр. А. ТОЛСТОГО. Музыка Ю. БЛЕЙХМАНА. Op. 24.

1904 г.

Allegro giocoso. (♩= 126)

Flauti.
Piccolo.
Oboi.
Clarinetti in B.
Fagotti.
Corni in F I. II. III. IV.
Trombe in B.
Tromboni I. II. III.
Tuba.
Timpani.
Tamburino.
Piatti e Gr. Cassa.
Triangolo.
SOLO (Basso)
CORO Tenori. Bassi.
Violini I.
Violini II.
Viole.
Celli.
C.-Bassi.

a 2
pizz.
pizz.

Allegro giocoso. (♩= 126)

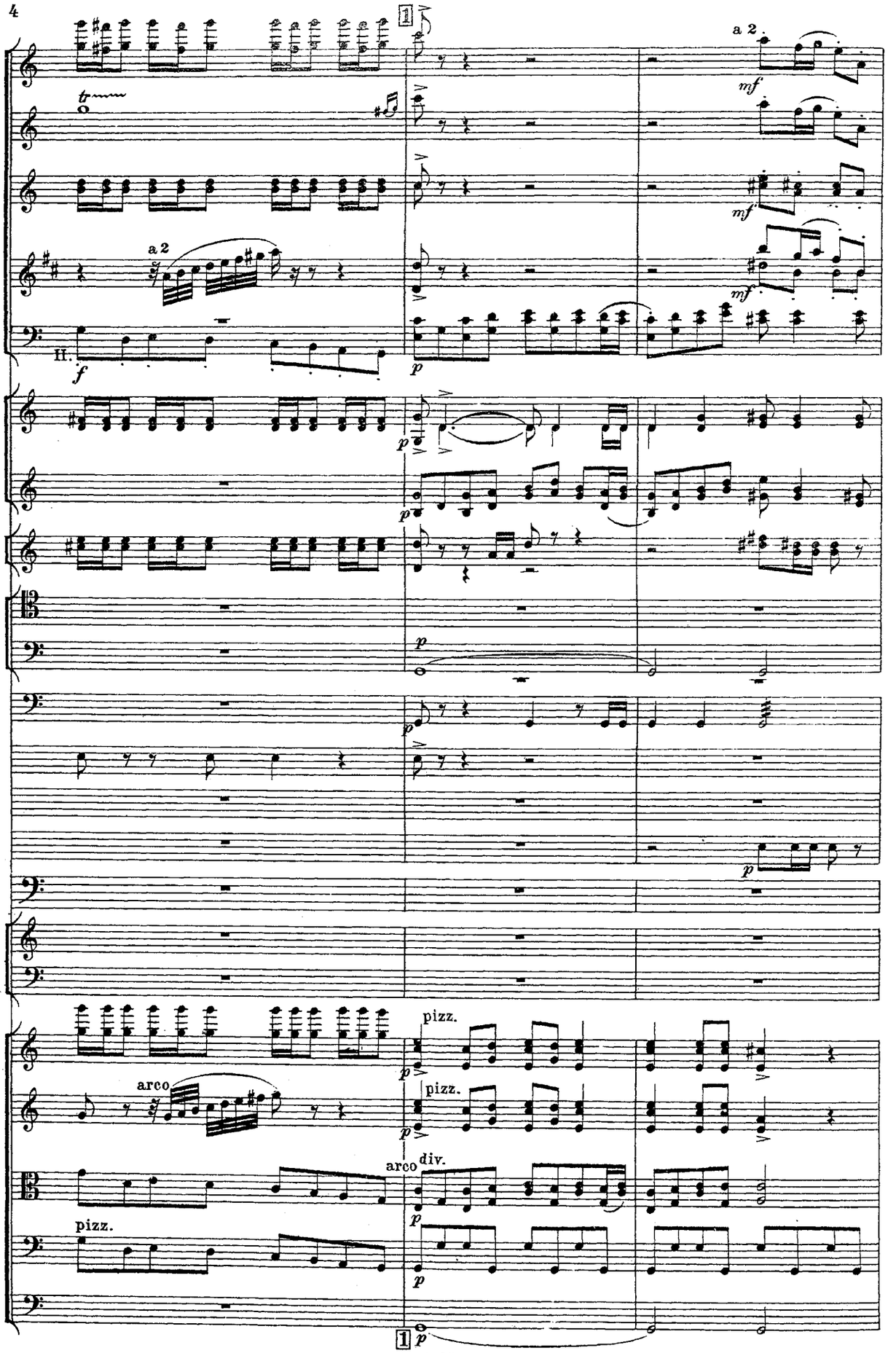
1
a 2
mf
a 2
II.
f
p
pizz.
arco
pizz.
arco div.
pizz.
1

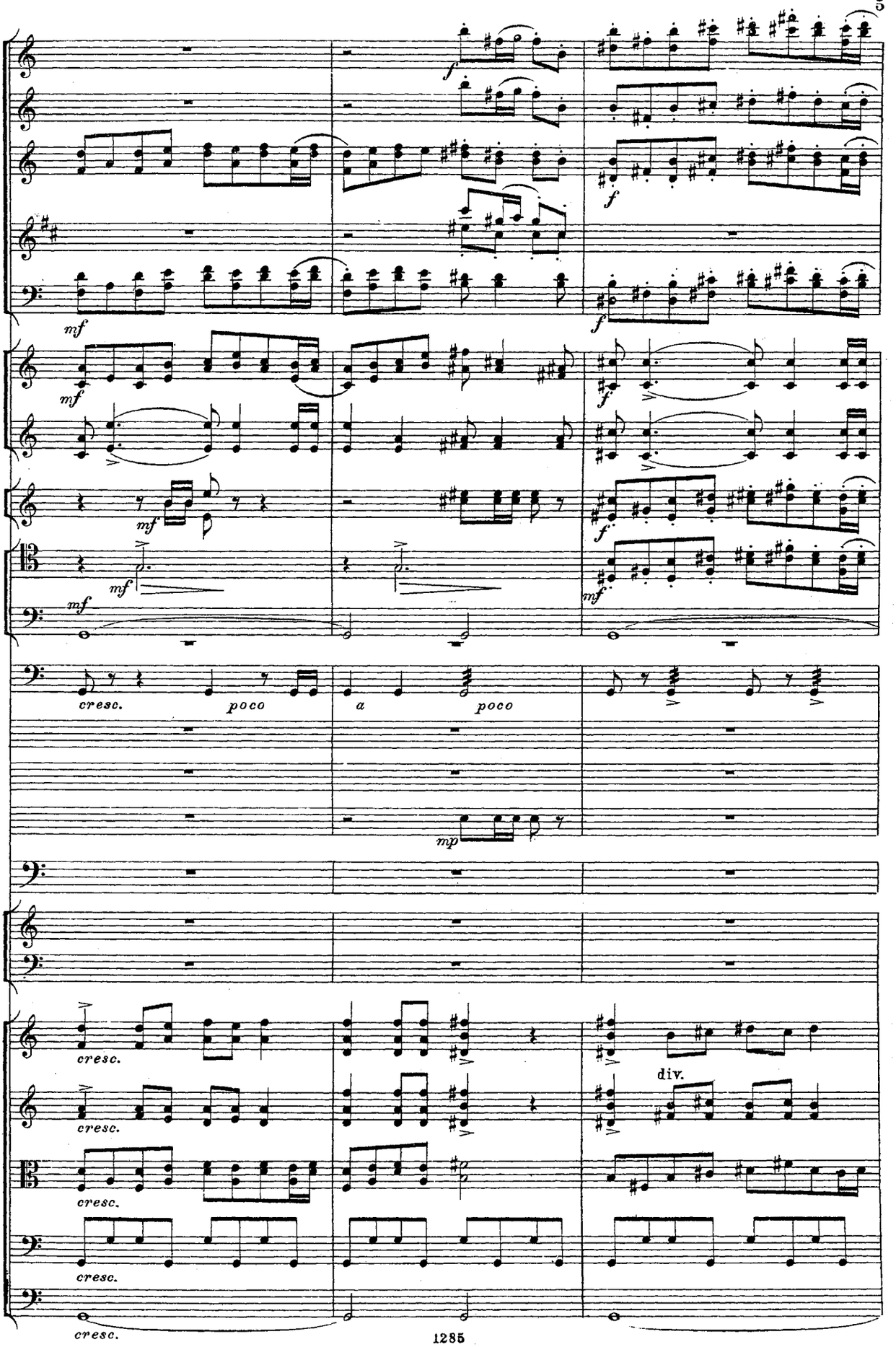
f
f
mf
mf
f
mf
mf
f
mf
mf
cresc.
poco
a
poco
mp
cresc.
cresc.
cresc.
cresc.
cresc.
div.

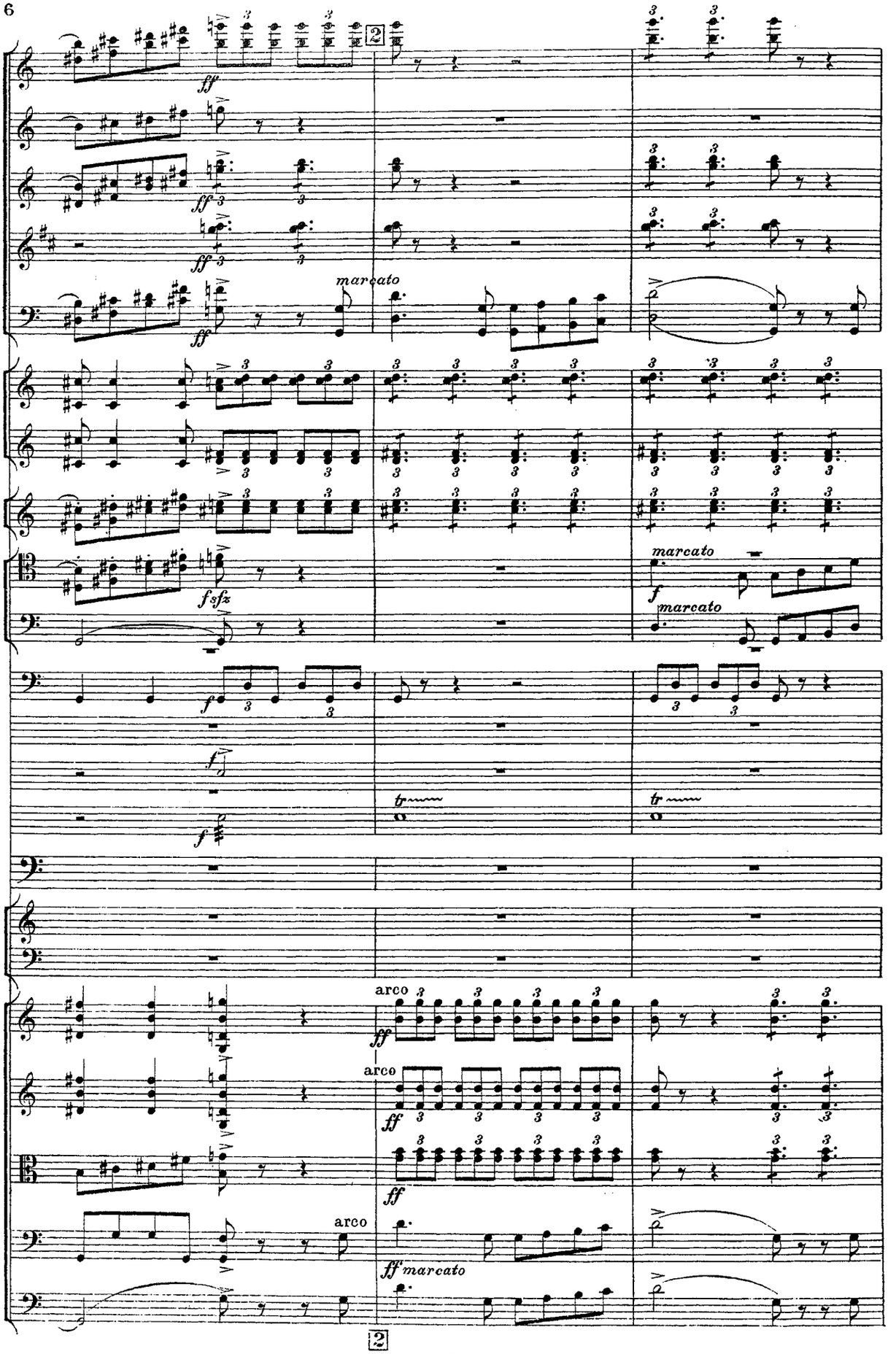
2
ff
marcato
fsfz
f
tr
arco
ff marcato
2

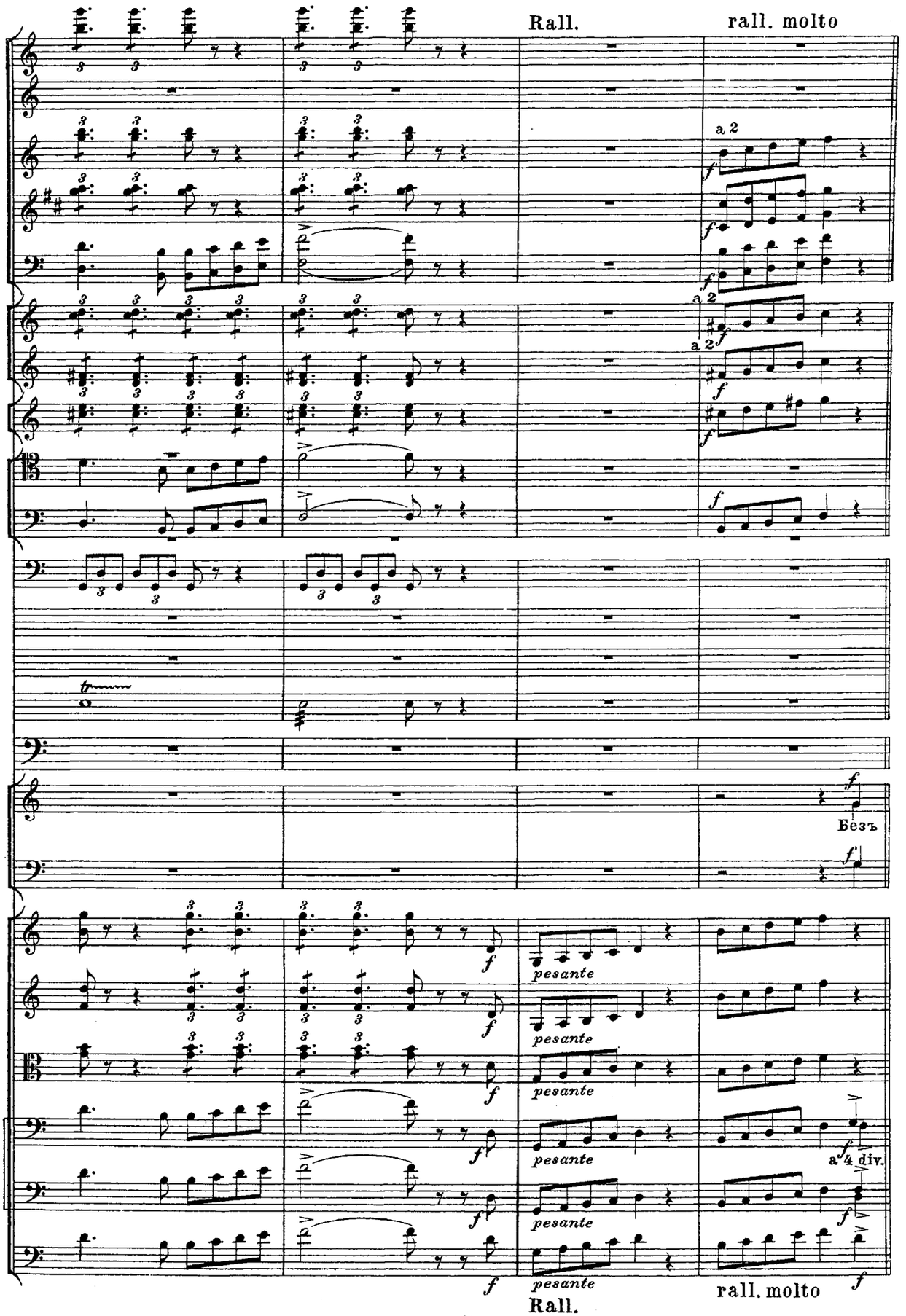
Rall.
rall. molto
a 2
a 2
a 2
Безъ
pesante
pesante
pesante
pesante
pesante
a 4 div.
rall. molto
Rall.

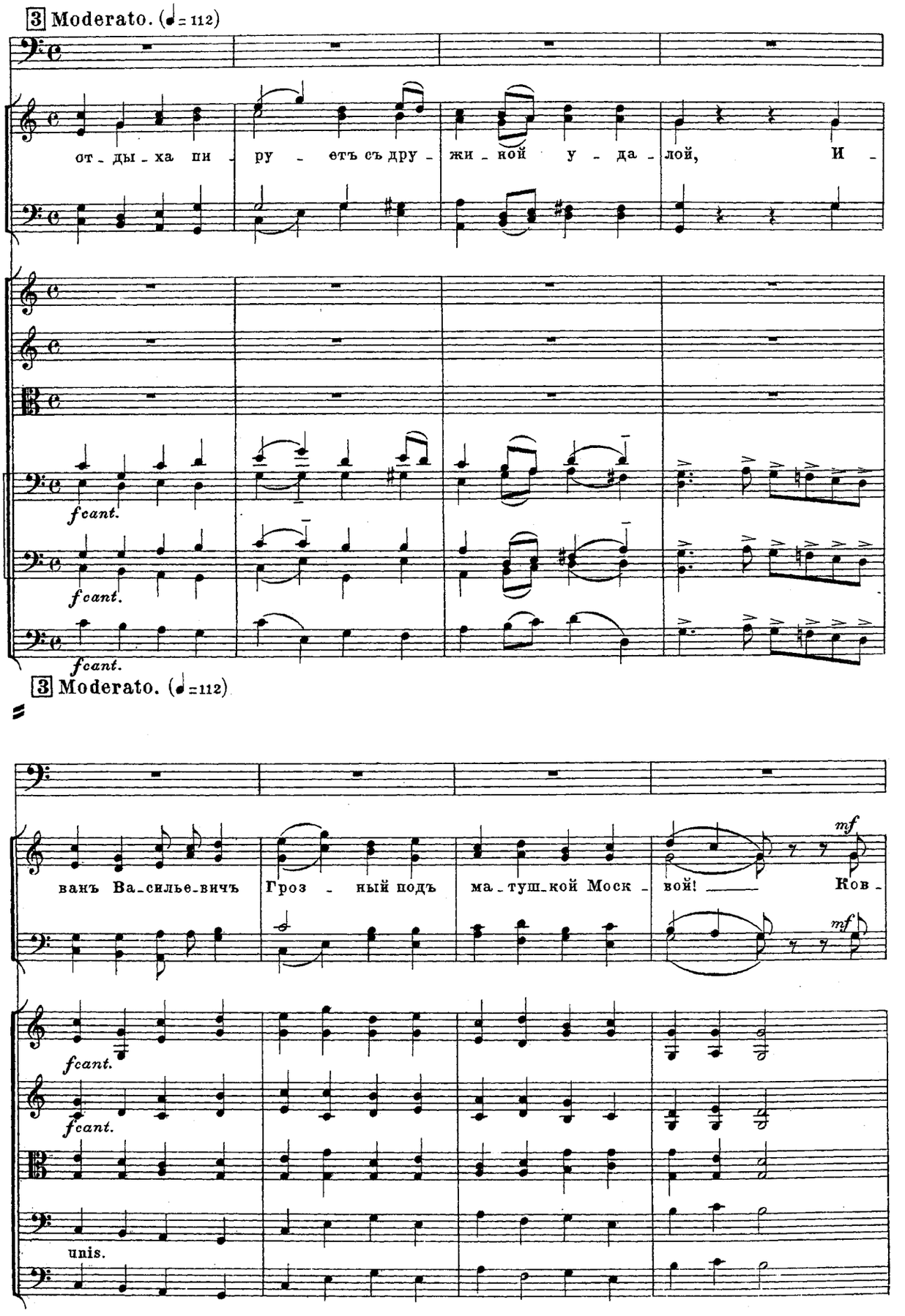
3 Moderato. (♩= 112)
от - ды - ха пи - ру - етъ съ дру - жи - ной у - да - лой, И -
fcant.
fcant.
fcant.
3 Moderato. (♩=112)
ванъ Ва-сильe-вичъ Гроз - ный подъ ма-туш-кой Моск - вой! Ков -
mf
mf
fcant.
fcant.
unis.

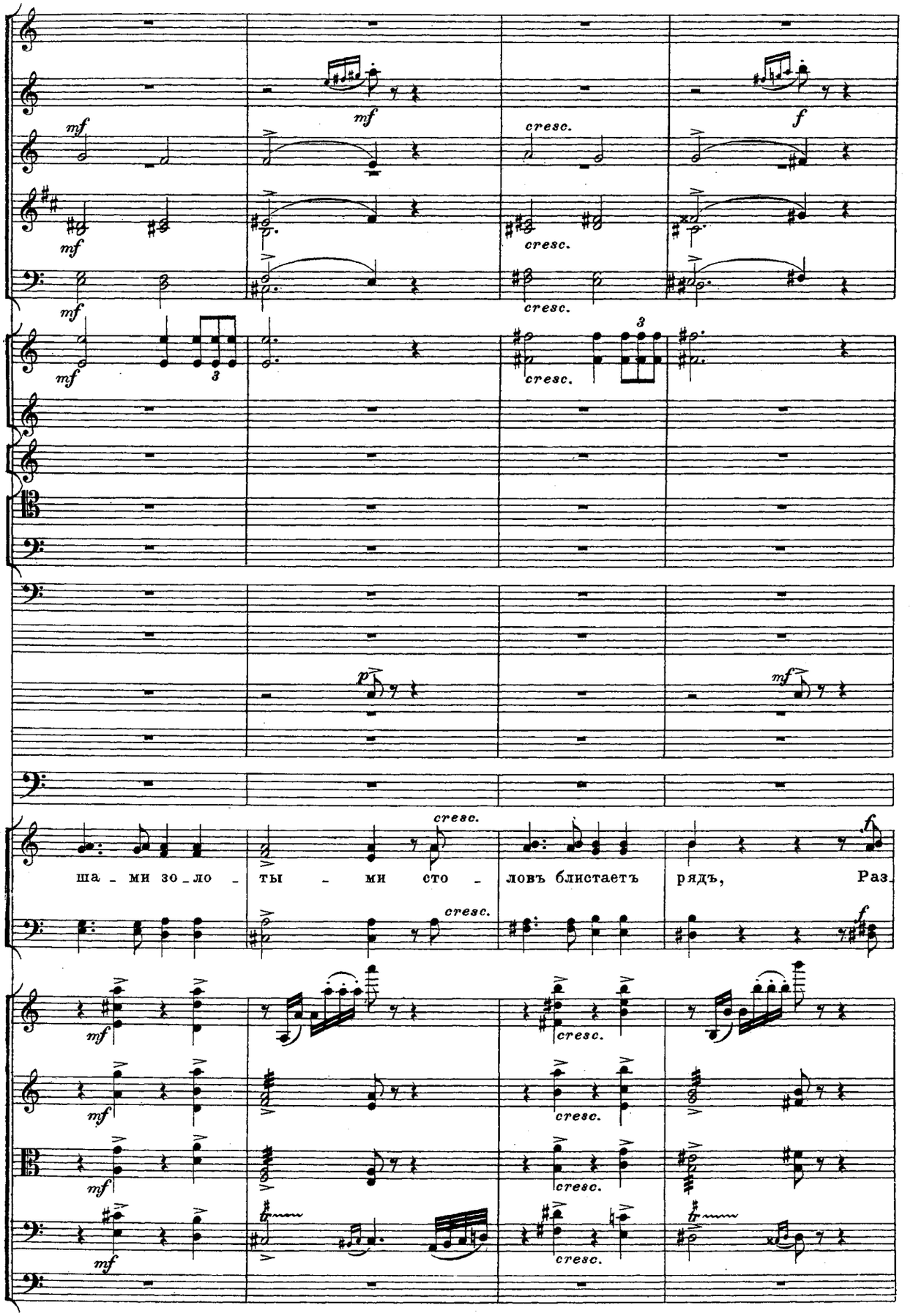
mf
cresc.
f
3
p
ша ми зо ло ты ми сто ловъ блистаетъ рядъ, Раз

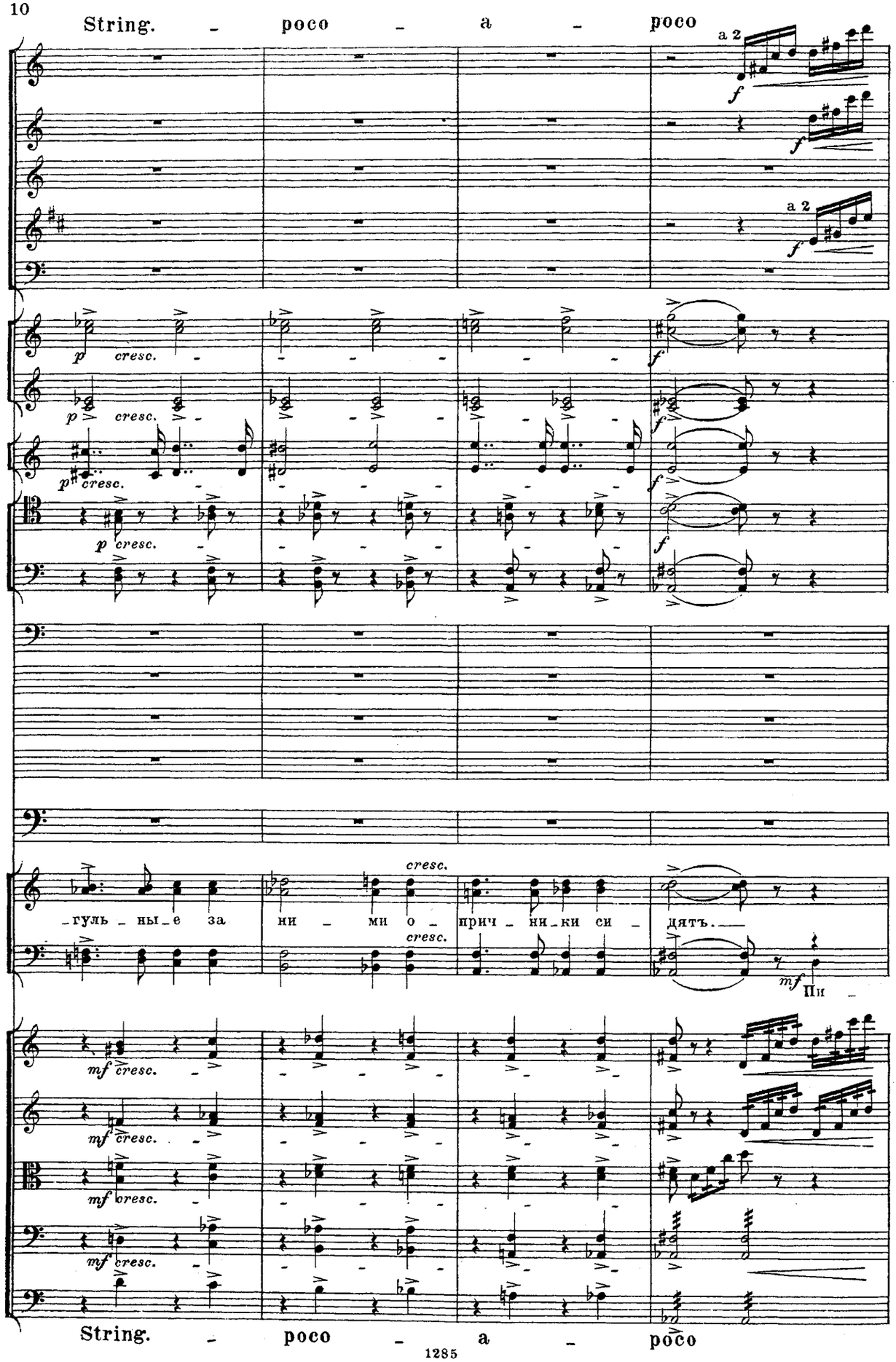
String. - poco - a - poco
a 2
f
p cresc.
cresc.
-гуль - ны - е за ни - ми о - прич - ни - ки си - дятъ.
mf Пи -
mf cresc.
String. - poco - a - poco

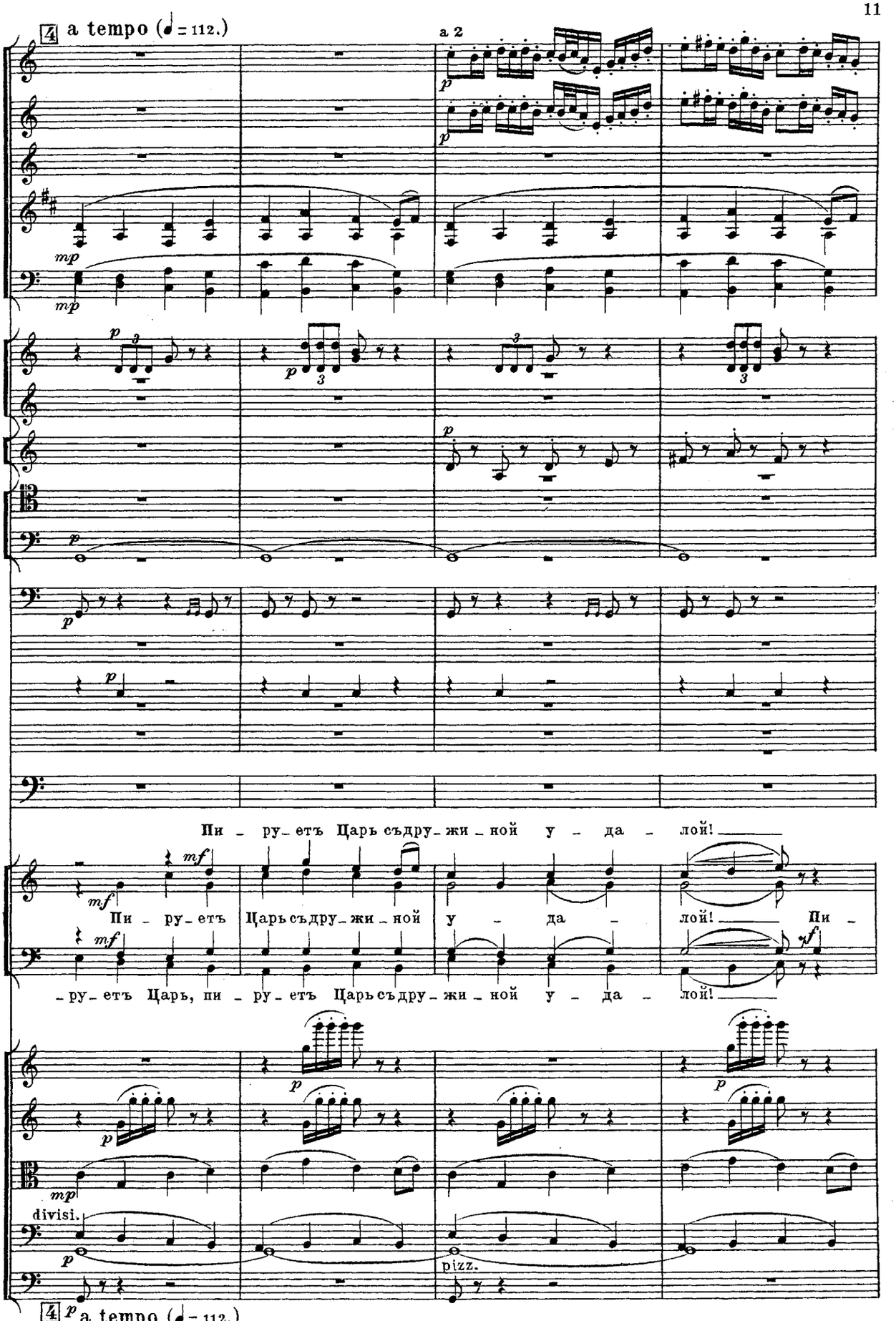
4 a tempo (♩= 112.)
a 2
Пи – ру – етъ Царь съдру – жи – ной у – да – лой!
Пи – ру – етъ Царь съдру – жи – ной у – да – лой! Пи –
– ру – етъ Царь, пи – ру – етъ Царь съдру – жи – ной у – да – лой!
divisi.
pizz.
4 a tempo (♩= 112.)

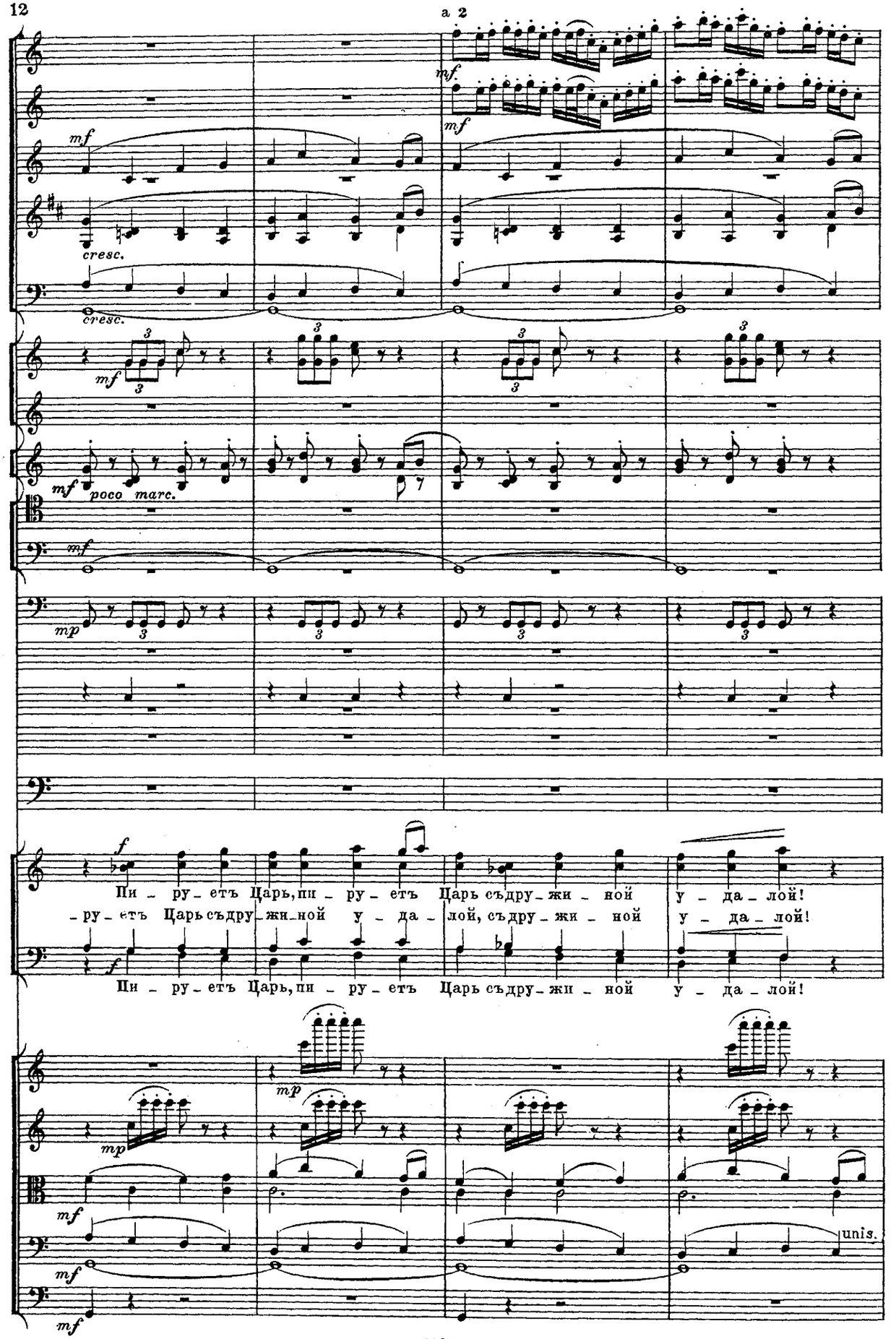
a 2
mf
cresc.
poco marc.
mp
f
Пи – ру – етъ Царь, пи – ру – етъ Царь съдру – жи – ной у – да – лой!
– ру – етъ Царь съдру – жи – ной у – да – лой, съдру – жи – ной у – да – лой!
Пи – ру – етъ Царь, пи – ру – етъ Царь съдру – жи – ной у – да – лой!
unis.

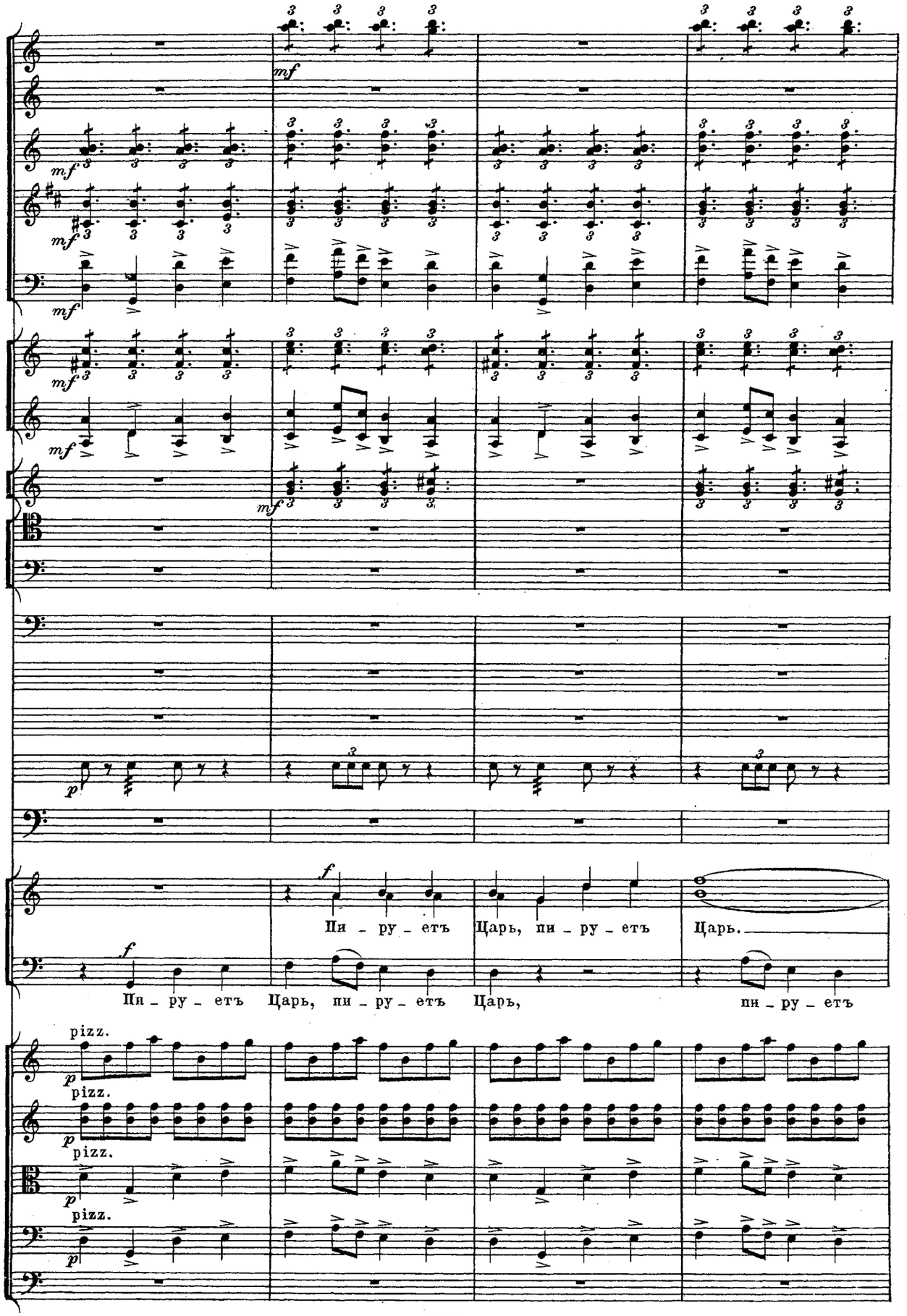
mf
mf
mf
mf
mf
mf
mf
p
f
Пи - ру - етъ Царь, пи - ру - етъ Царь.
Пи - ру - етъ Царь, пи - ру - етъ Царь, пи - ру - етъ
pizz.
p
pizz.
p
pizz.
p
pizz.
p

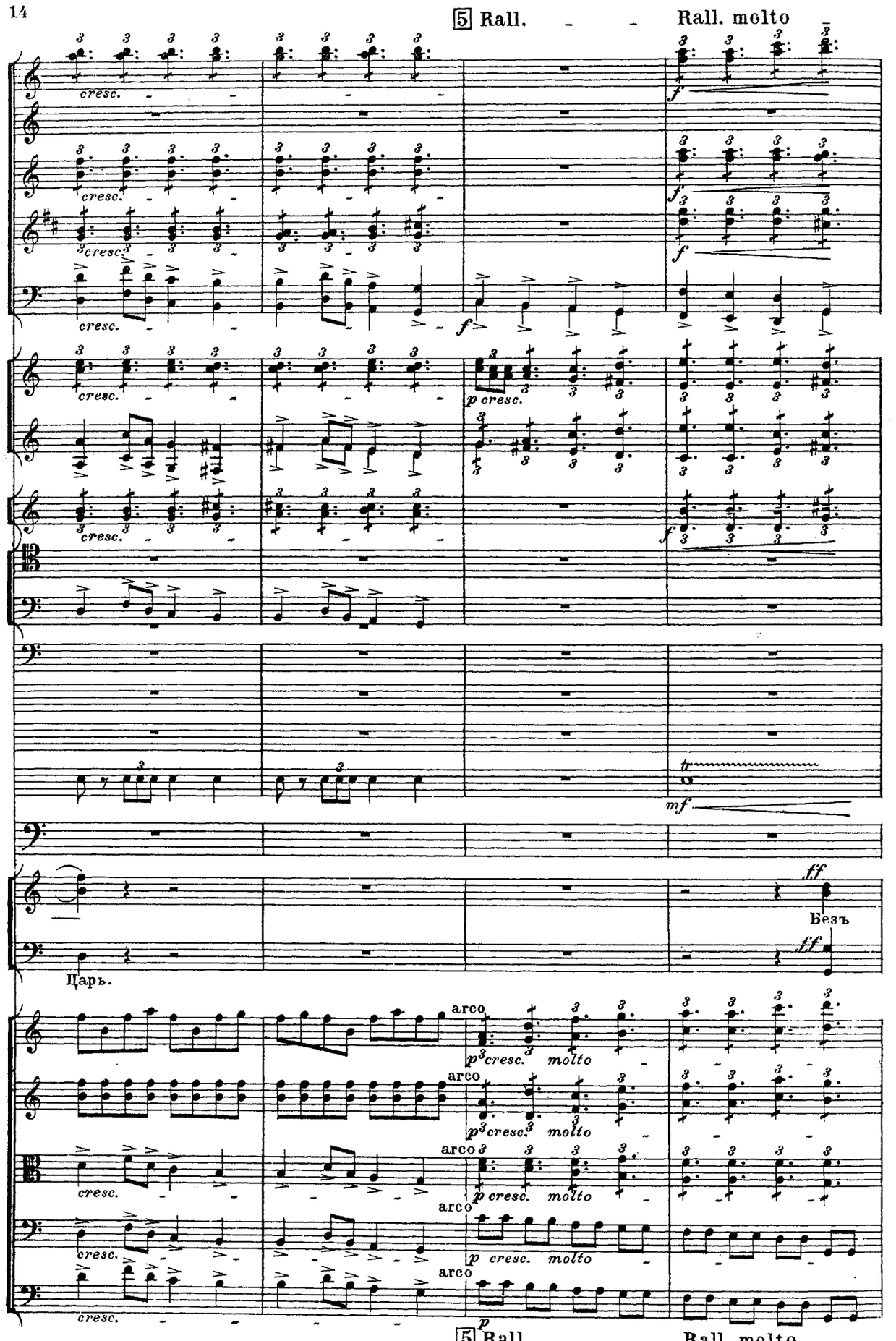
5 Rall. Rall. molto
cresc.
f
p cresc.
tr
mf
ff
Безъ
Царь.
arco
p cresc. molto
p
5 Rall. Rall. molto

Tempo I. (Moderato.)

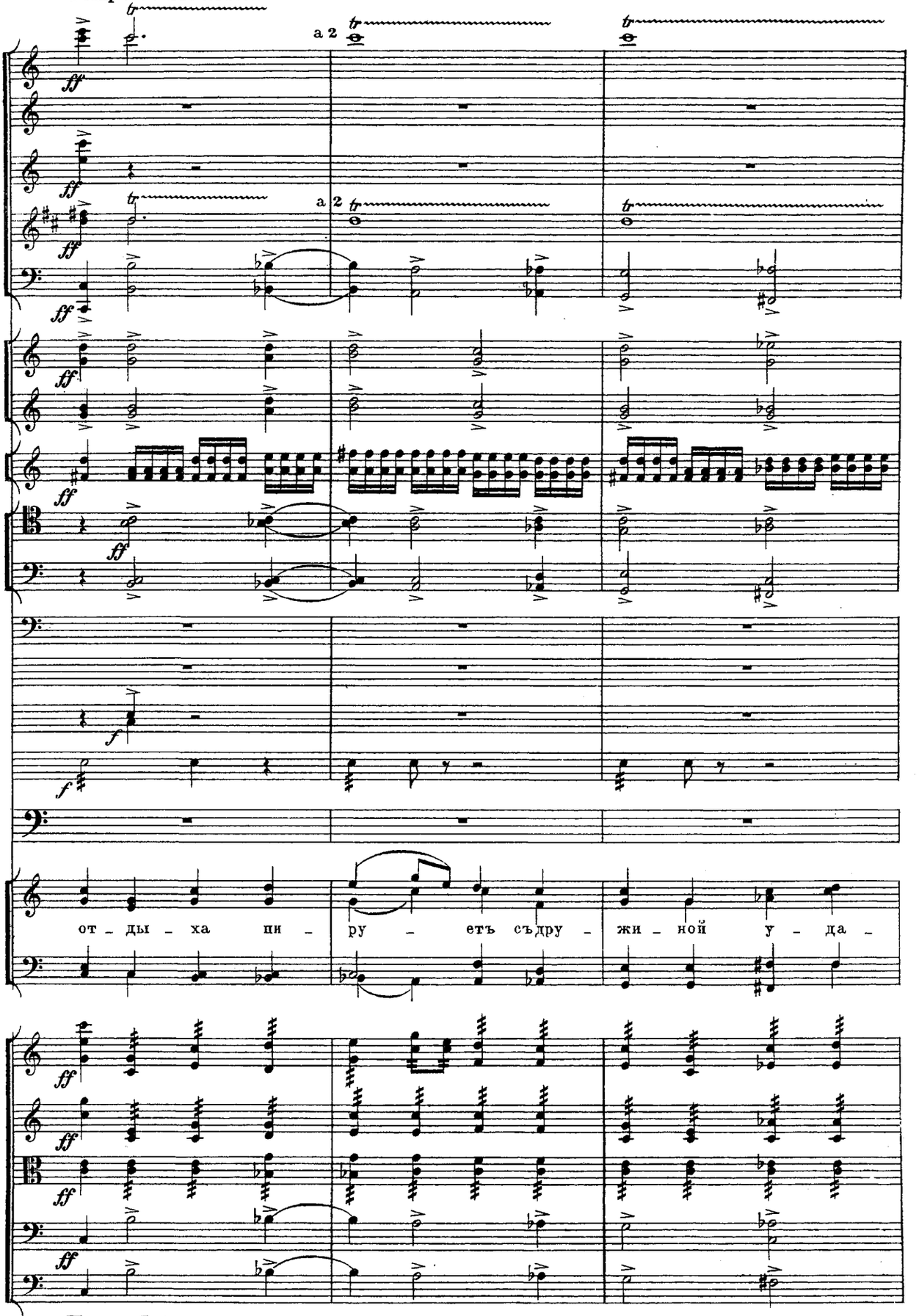

Tempo I. (Moderato.)

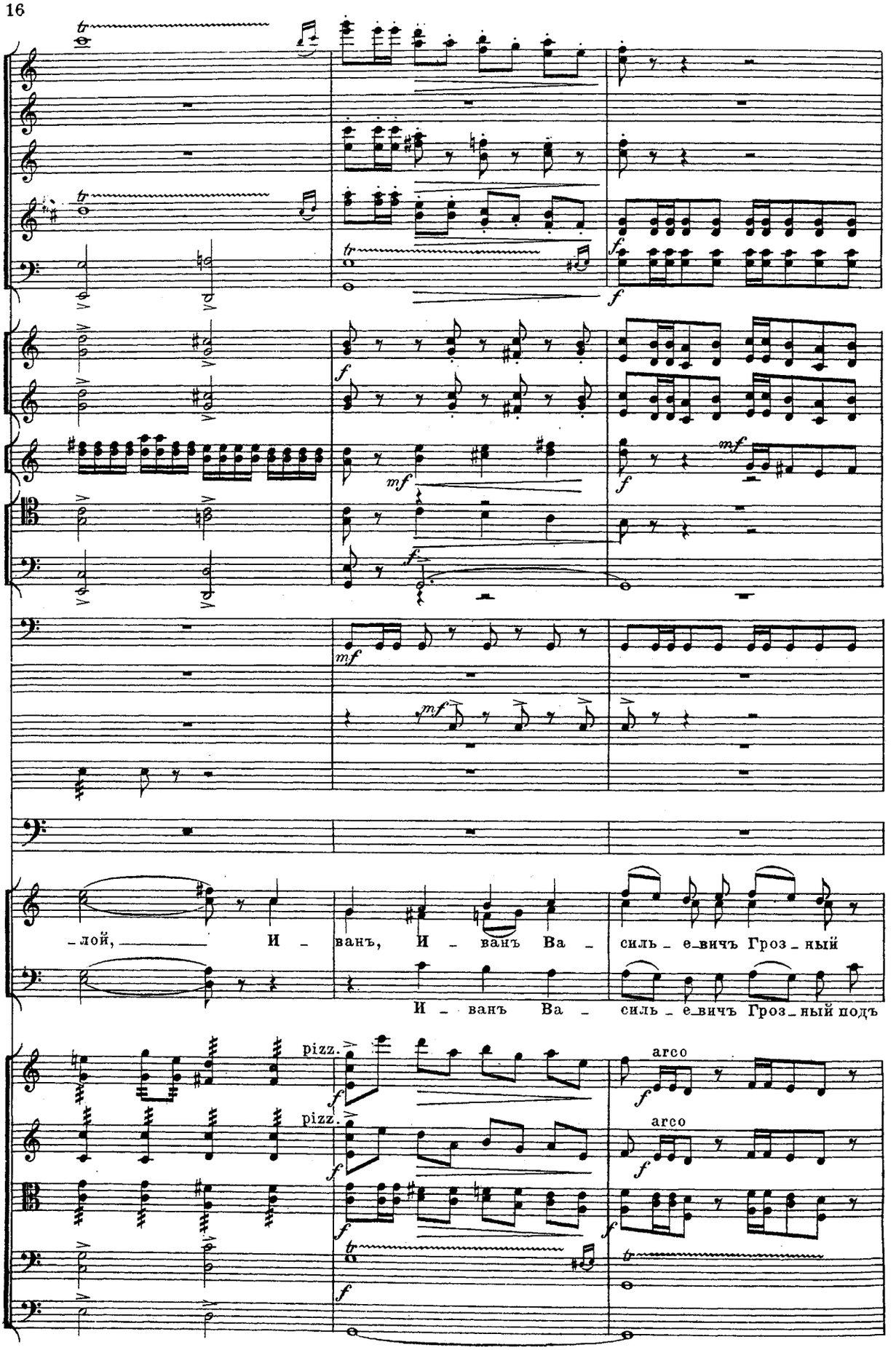
-лой, И - ванъ, И - ванъ Ва - силь - е-вичъ Гроз - ный
И - ванъ Ва - силь - е-вичъ Гроз - ный подъ
pizz.
pizz.
arco
arco

Rall. Tempo I ma poco più animato.

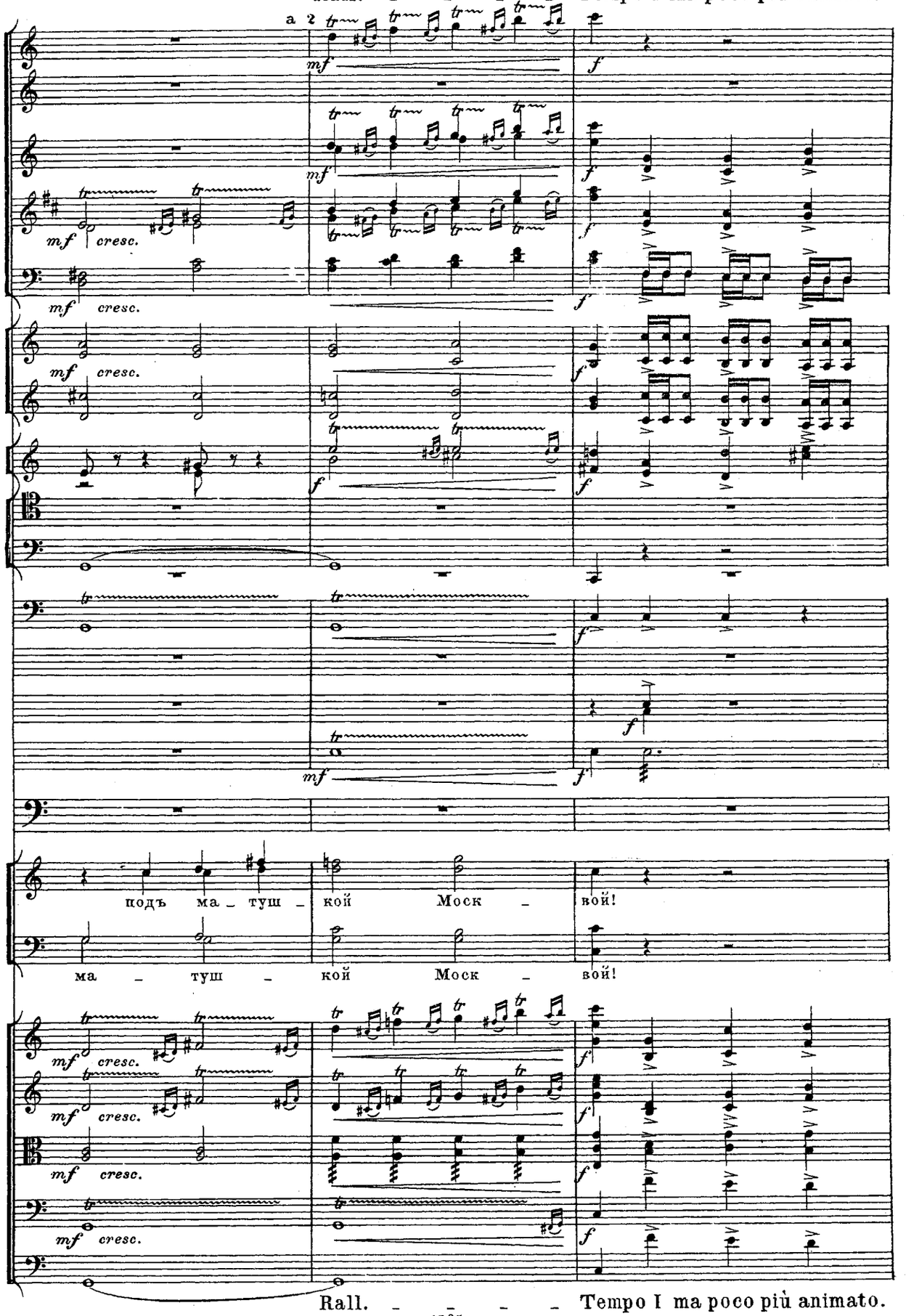

Rall. Tempo I ma poco più animato.

Adagio.

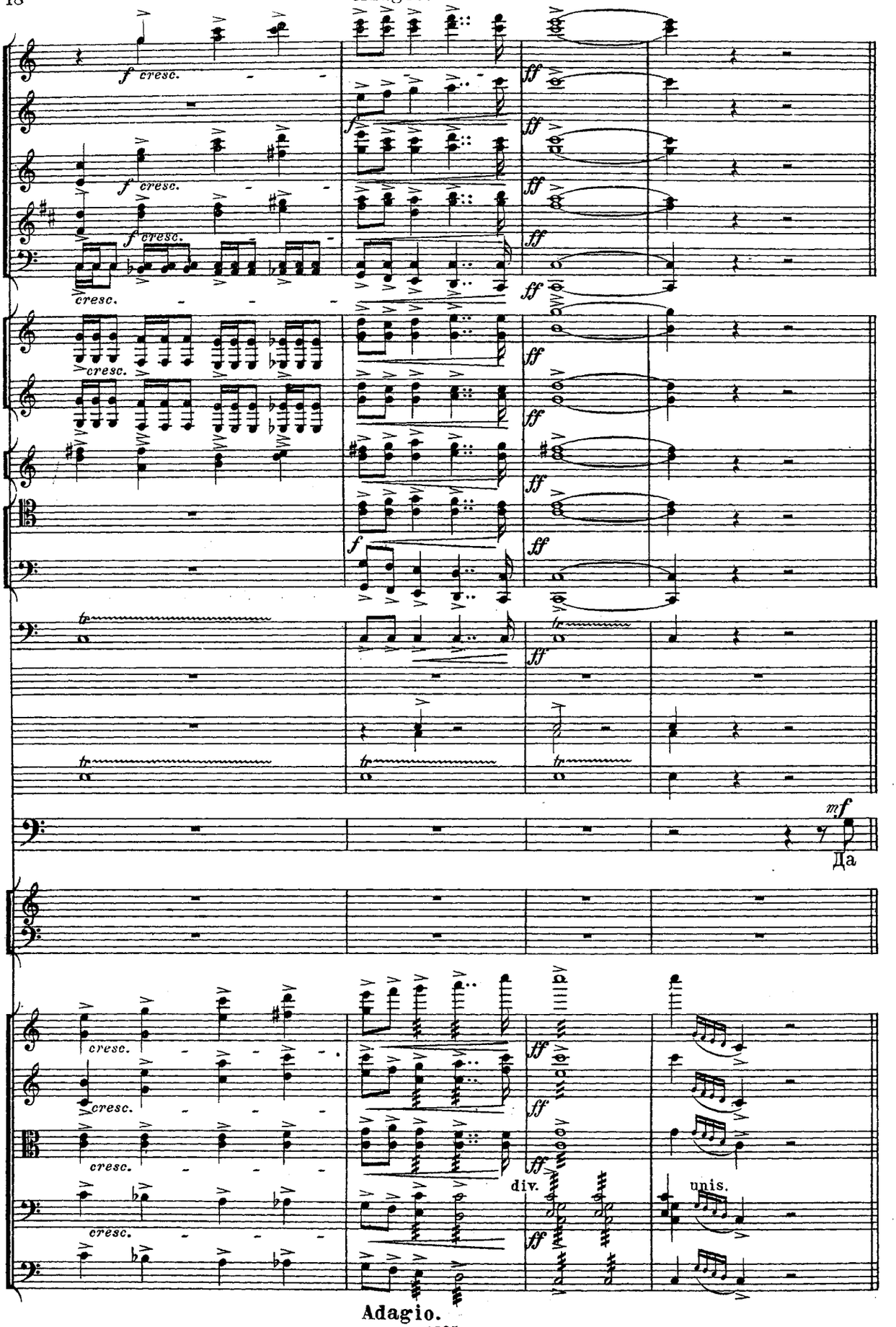

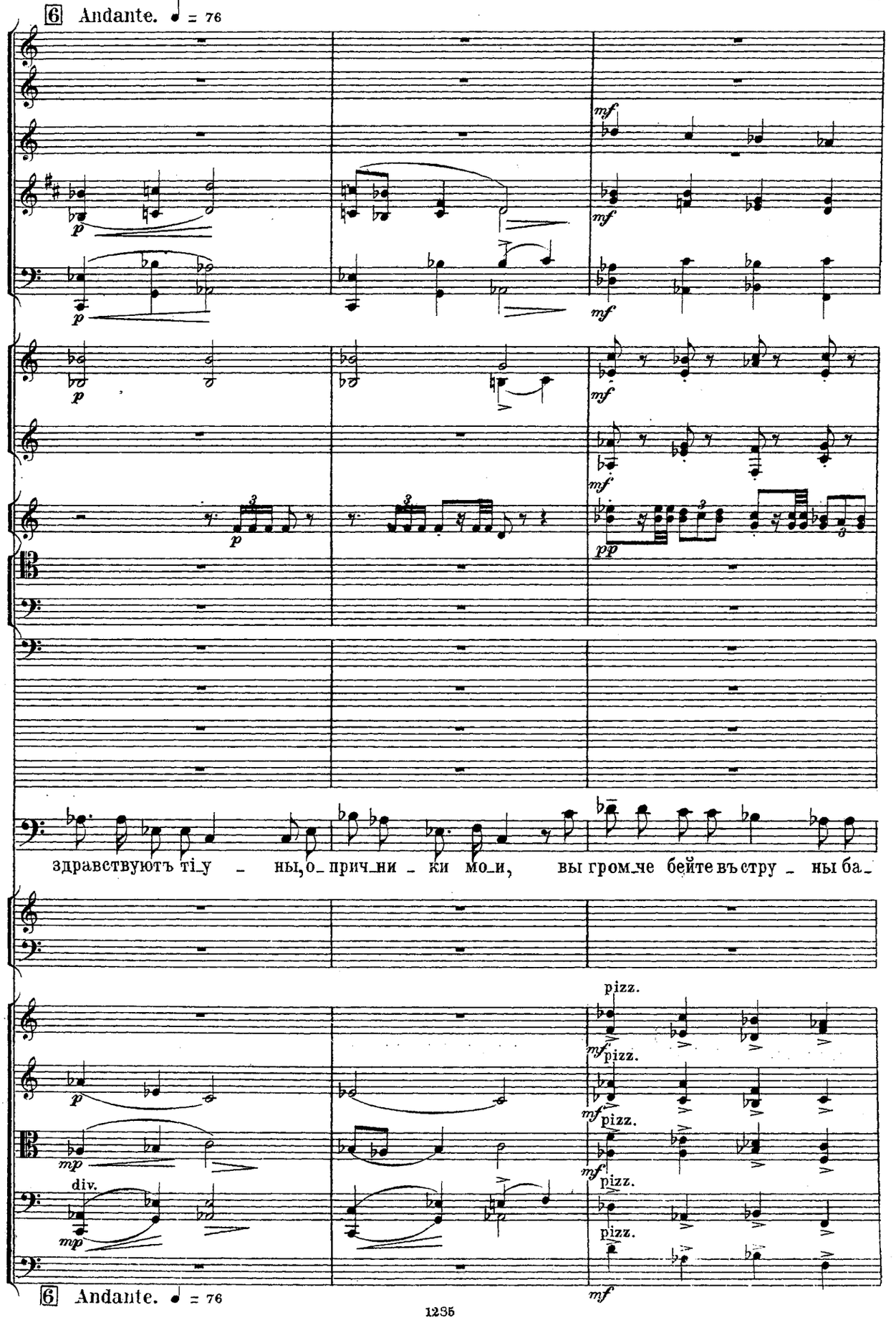
6 Andante. ♩ = 76
здравствуютъ ті_у – ны, о_прич_ни – ки мо_и, вы гром_че бейте въ стру – ны ба_
pizz.
6 Andante. ♩ = 76

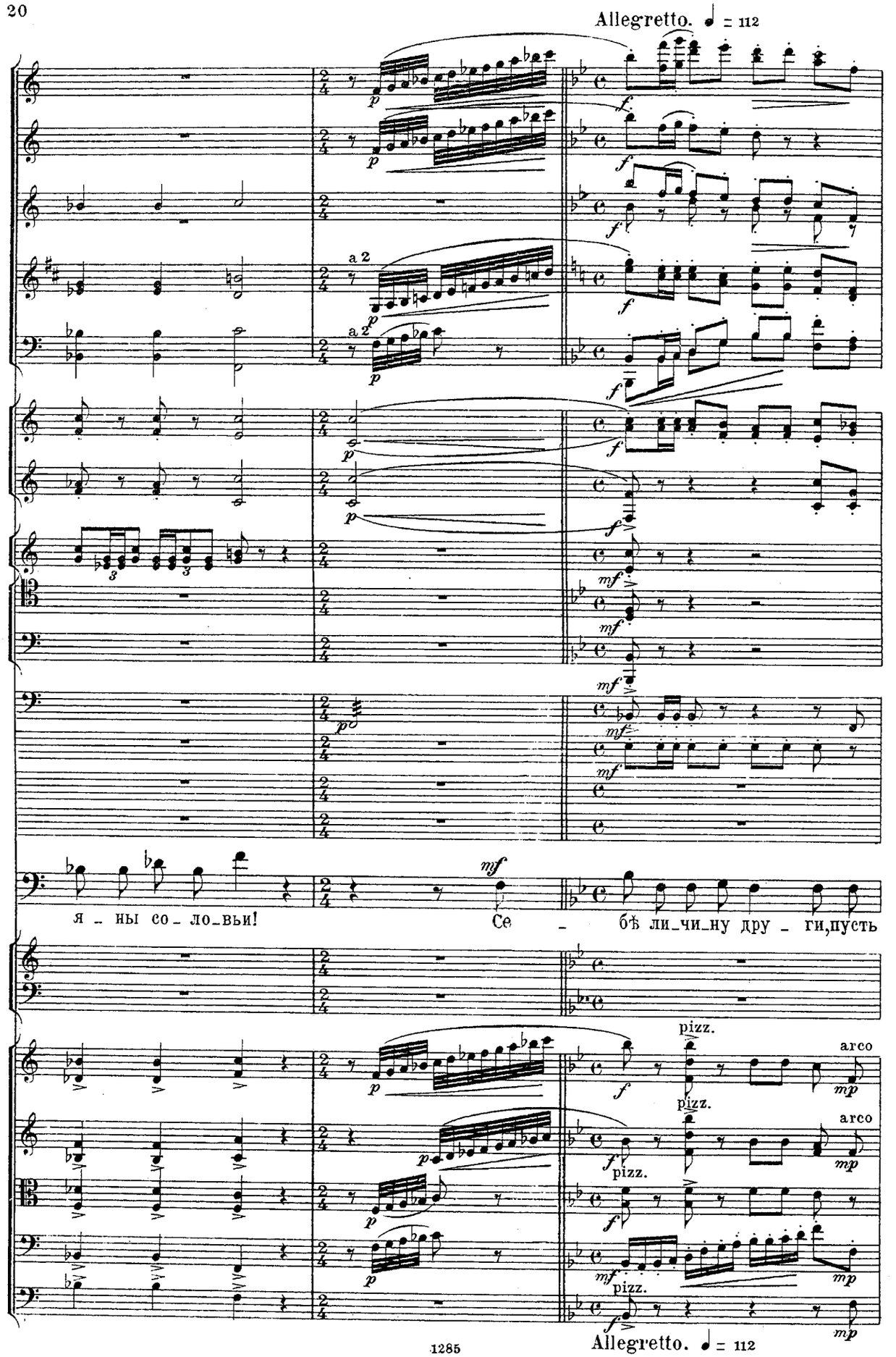
Allegretto. ♩ = 112
a 2
a 2
я _ ны со _ ло _ вьи!
Се _ бѣ ли _ чи _ ну дру _ ги, пусть
pizz.
arco
pizz.
arco
pizz.
pizz.
Allegretto. ♩ = 112

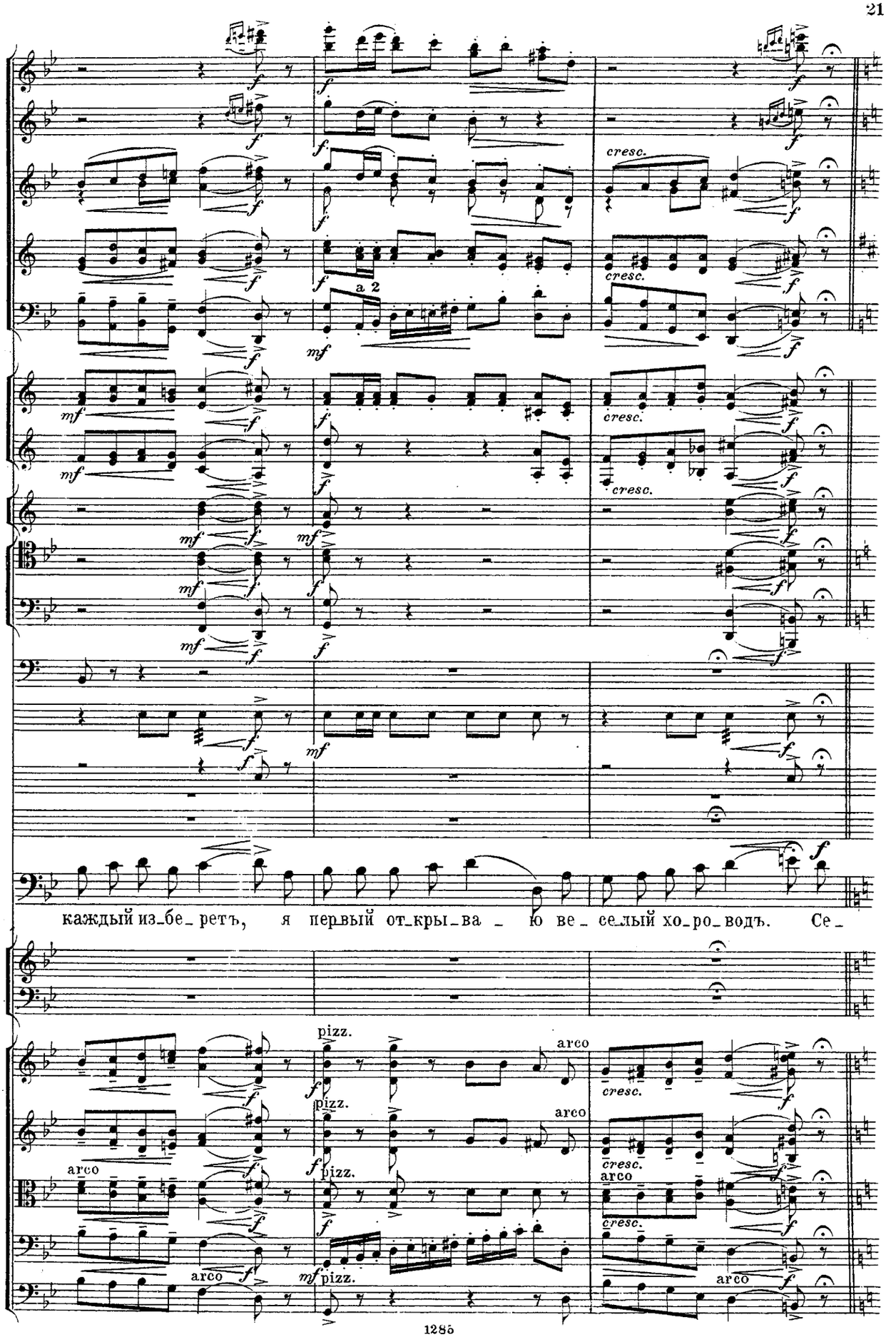
a 2
cresc.
каждый из_бе_ретъ, я первый от_кры_ва_ю ве_се_лый хо_ро_водъ. Се_
pizz.
arco

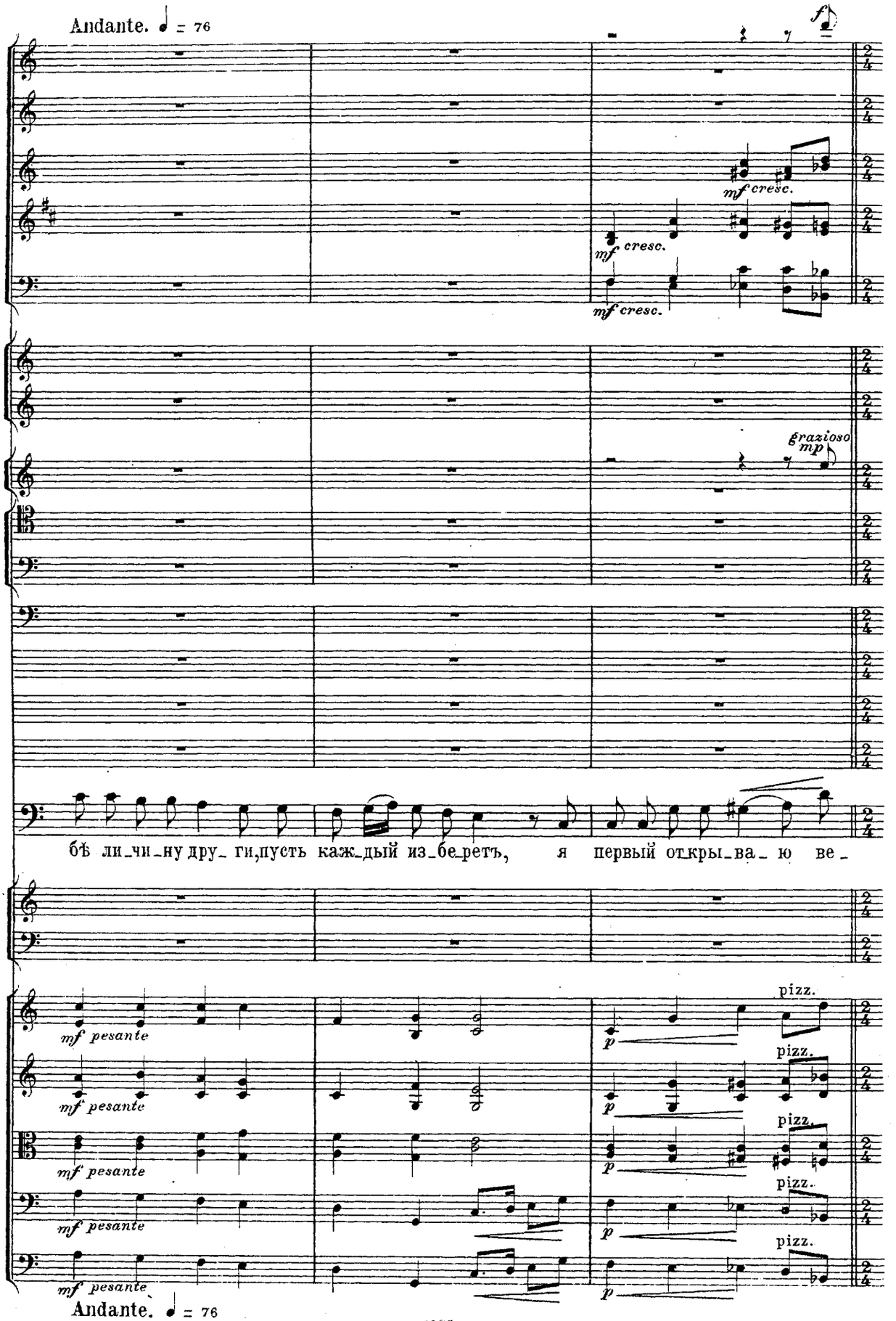
Andante. ♩ = 76
f
mf cresc.
mf cresc.
mf cresc.
grazioso
mp
бѣ ли_чи_ну дру_ ги,пусть каж_дый из_бе_ретъ, я первый отъкры_ва_ ю ве_
mf pesante
mf pesante
mf pesante
mf pesante
p
p
p
p
pizz.
pizz.
pizz.
pizz.
pizz.
Andante. ♩ = 76

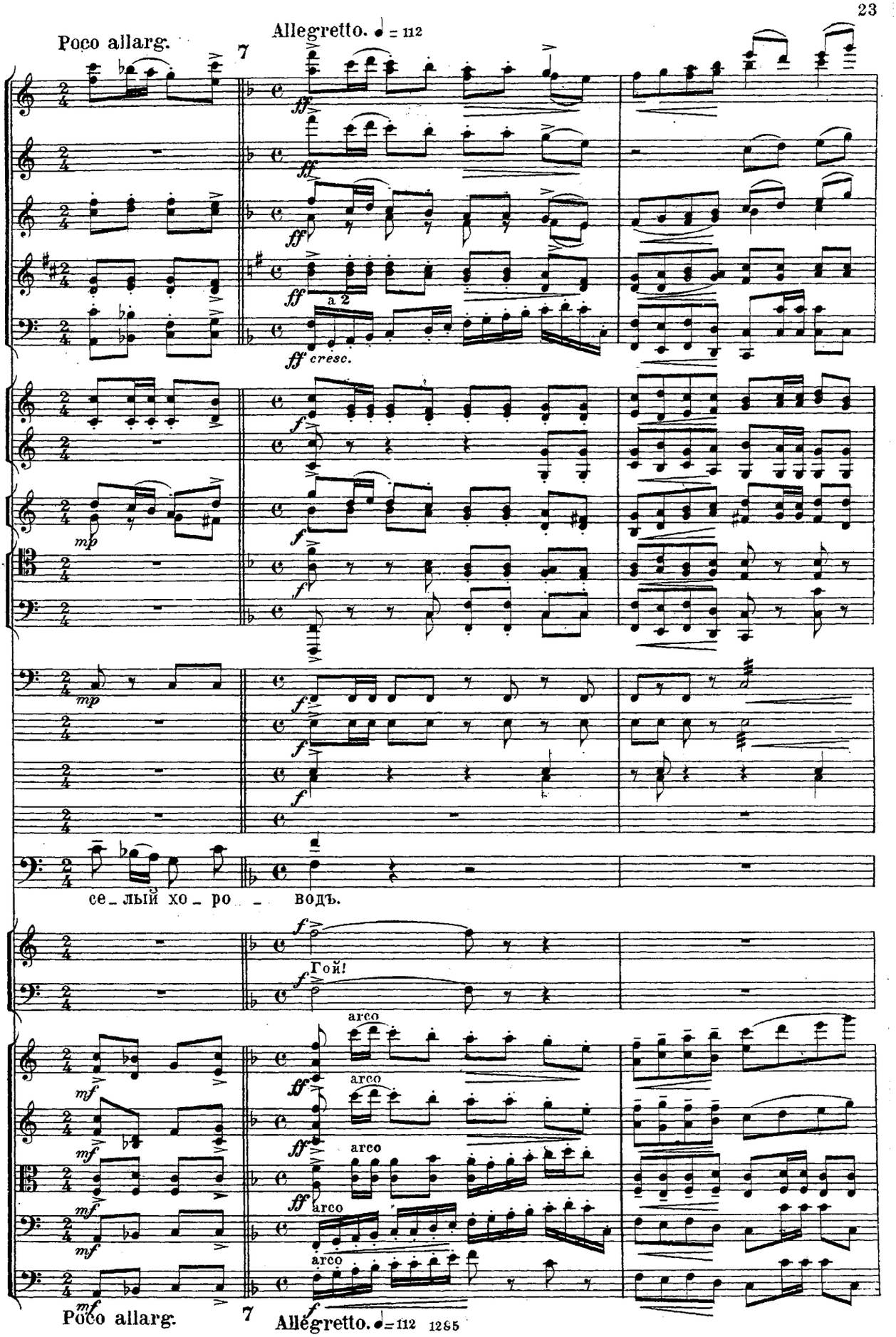
Poco allarg.
7
Allegretto. ♩ = 112
a 2
cresc.
се_лый хо_ро_водъ.
Гой!
arco
Poco allarg.
7
Allegretto. ♩ = 112

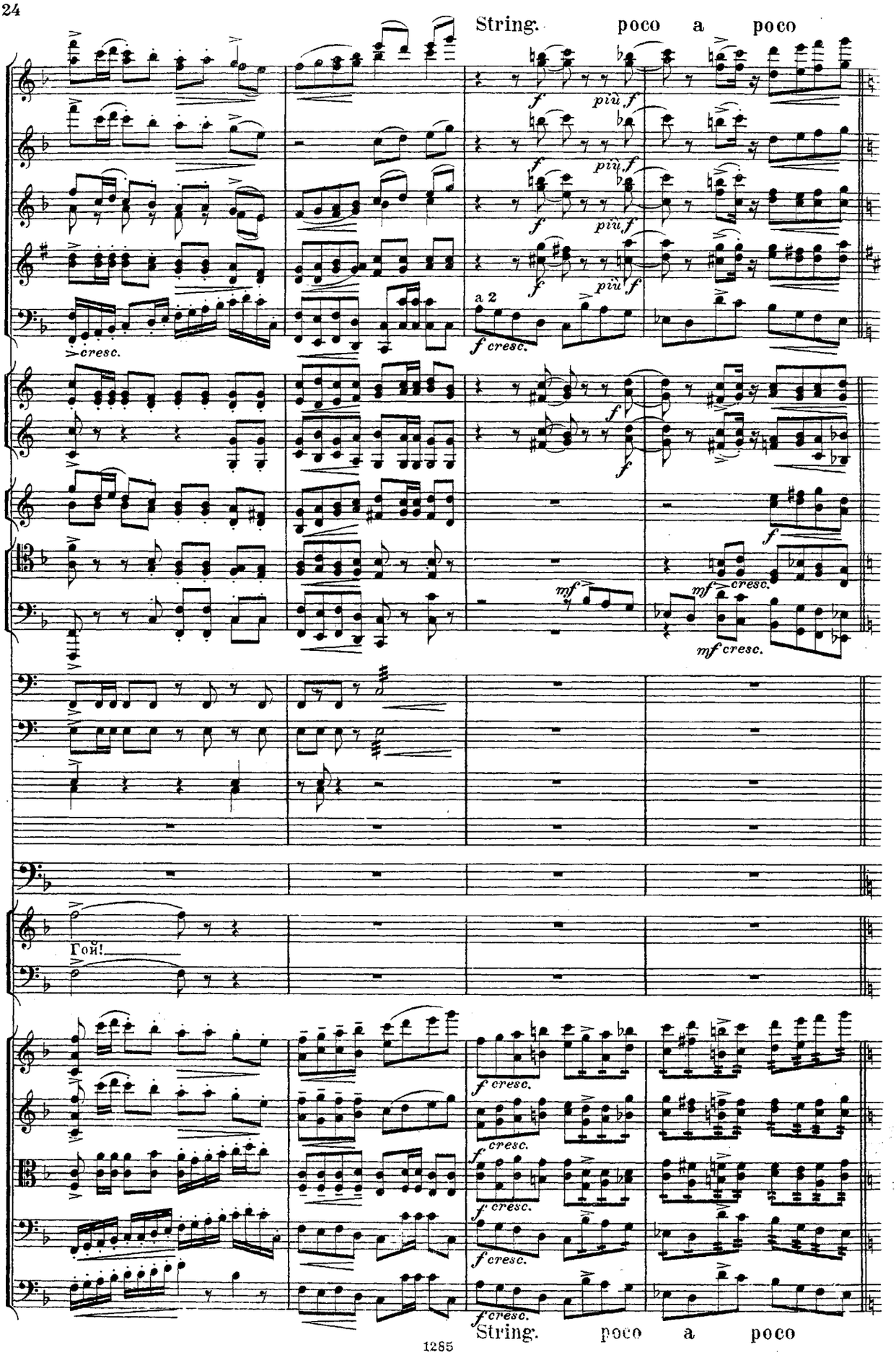
String. poco a poco
cresc.
a 2
Гой!
String. poco a poco

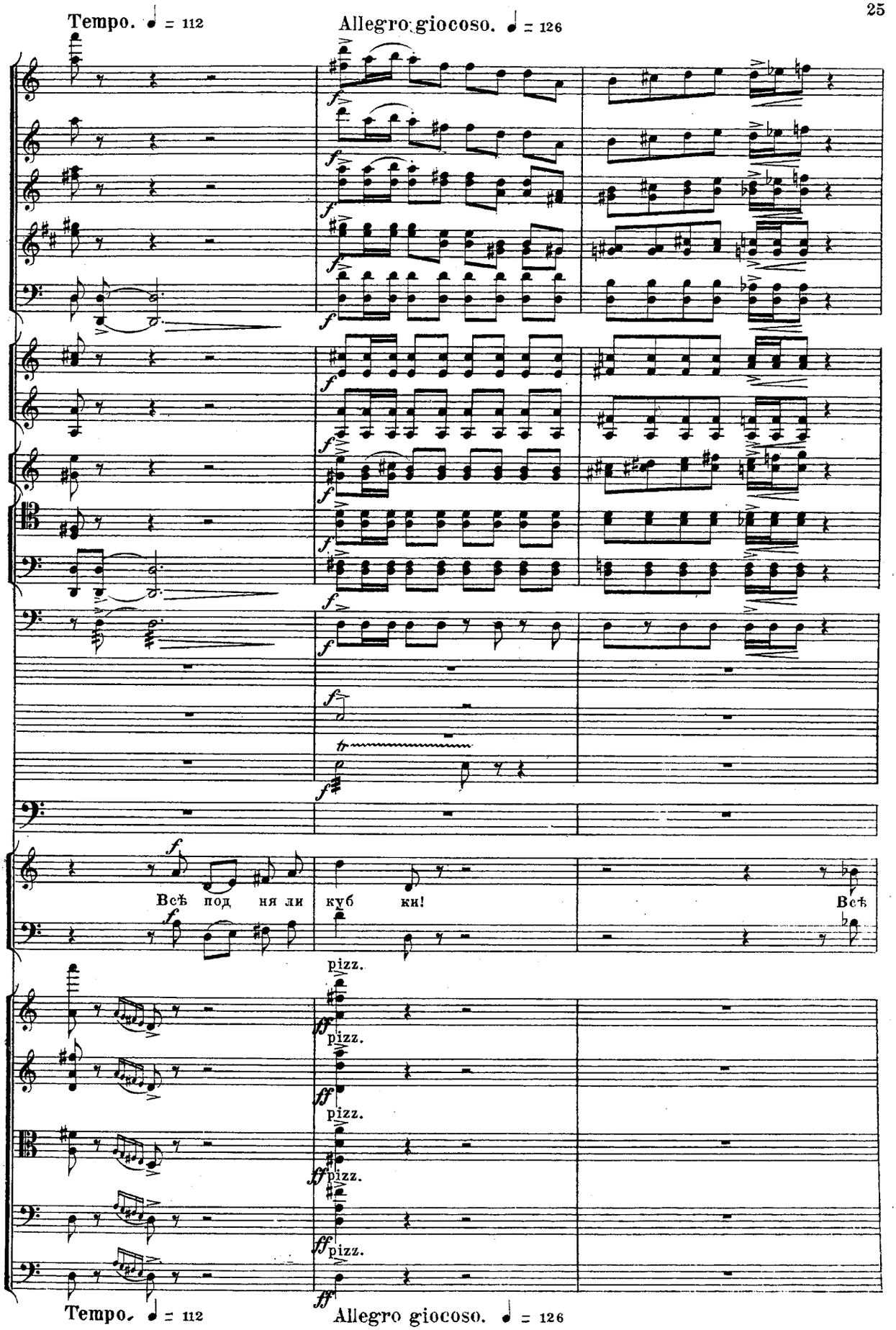
Tempo. ♩ = 112
Allegro giocoso. ♩ = 126
Всѣ под ня ли куб ки!
Всѣ
pizz.
Tempo. ♩ = 112
Allegro giocoso. ♩ = 126

Allegro giocoso. ♩ = 126

Tempo. ♩ = 112

8

più f

più f

più f

più f

f

f

f

f

f

f

f

mf

Не

под - ня - ли куб - ки.

arco

ff

arco

ff

arco

ff

arco

ff

Tempo. ♩ = 112

8 ff Allegro giocoso. ♩ = 126

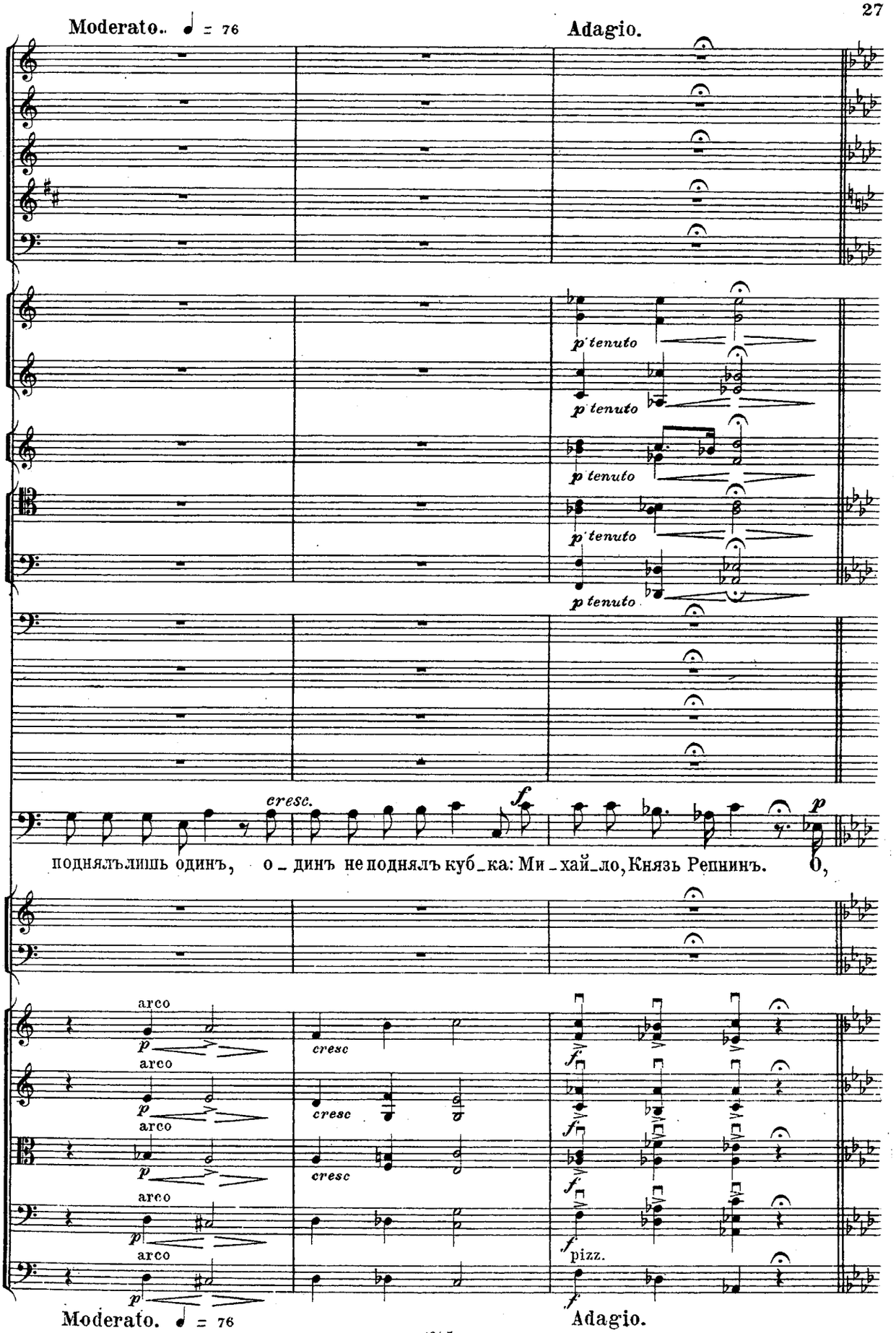
Moderato. ♩ = 76
Adagio.
p tenuto
p tenuto
p tenuto
p tenuto
cresc.
f
p
поднялъ лишь одинъ, о - динъ не поднялъ куб - ка: Ми - хай - ло, Князь Репнинъ. О,
arco
p
cresc
f
pizz.
Moderato. ♩ = 76
Adagio.

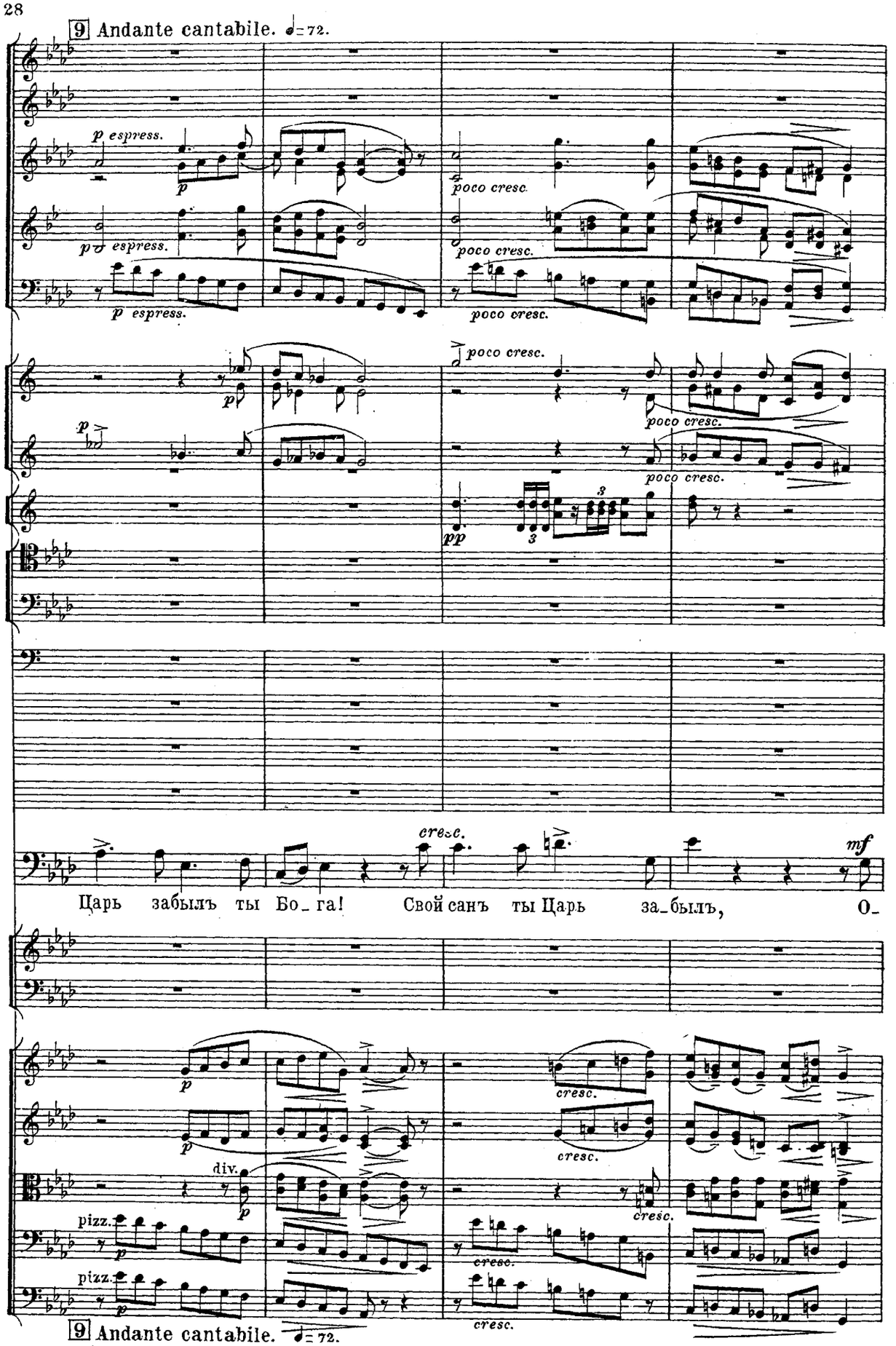
9 Andante cantabile. ♩= 72.
p espress.
poco cresc.
pp
cresc.
mf
Царь забылъ ты Бо_га! Свой санъ ты Царь за_былъ, О_
div.
pizz.
9 Andante cantabile. ♩= 72.

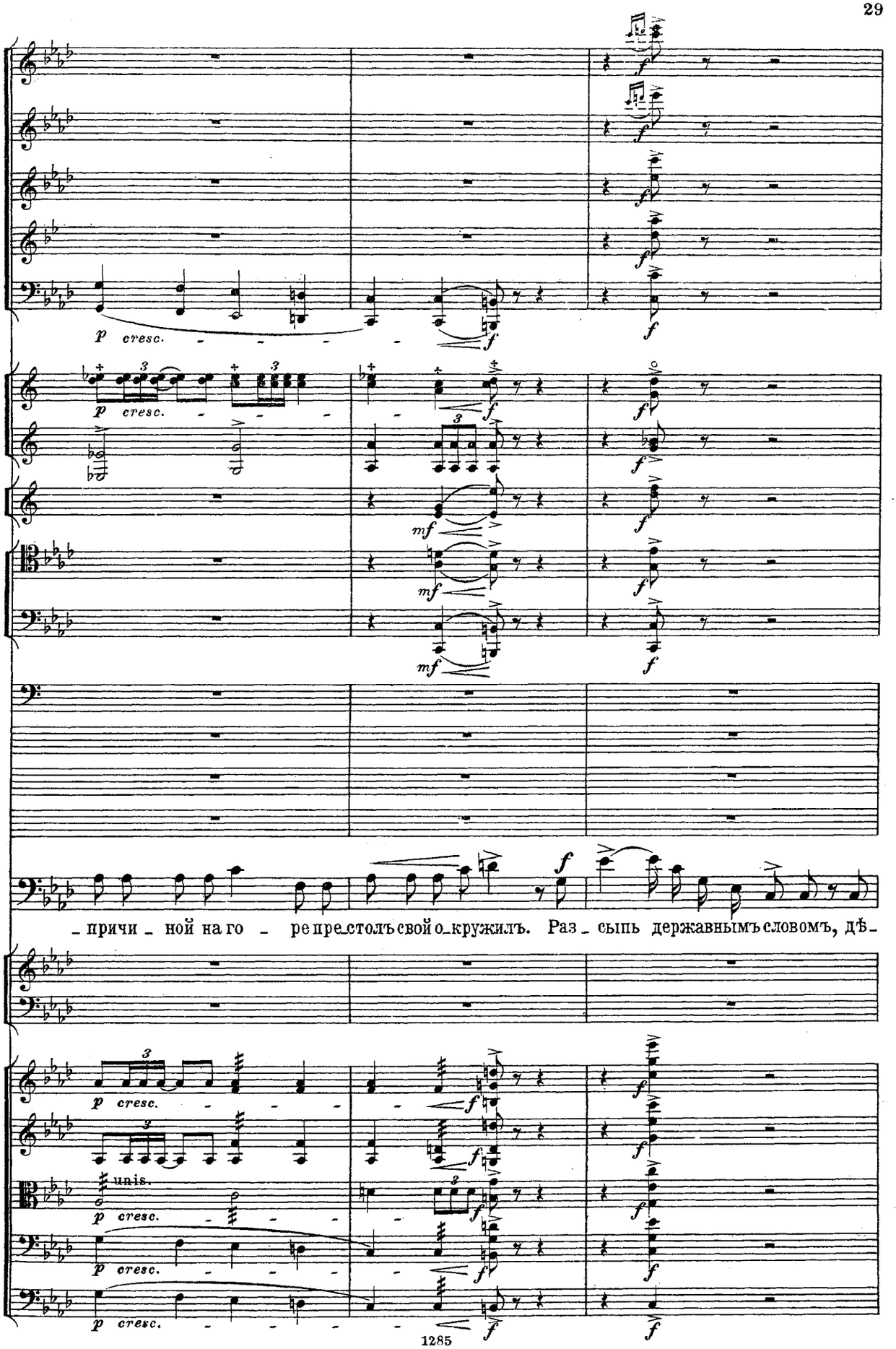
p cresc.
f
mf
unis.
– причи – ной на го – ре пре столъ свой о кружилъ. Раз – сыпь державнымъ словомъ, дѣ –

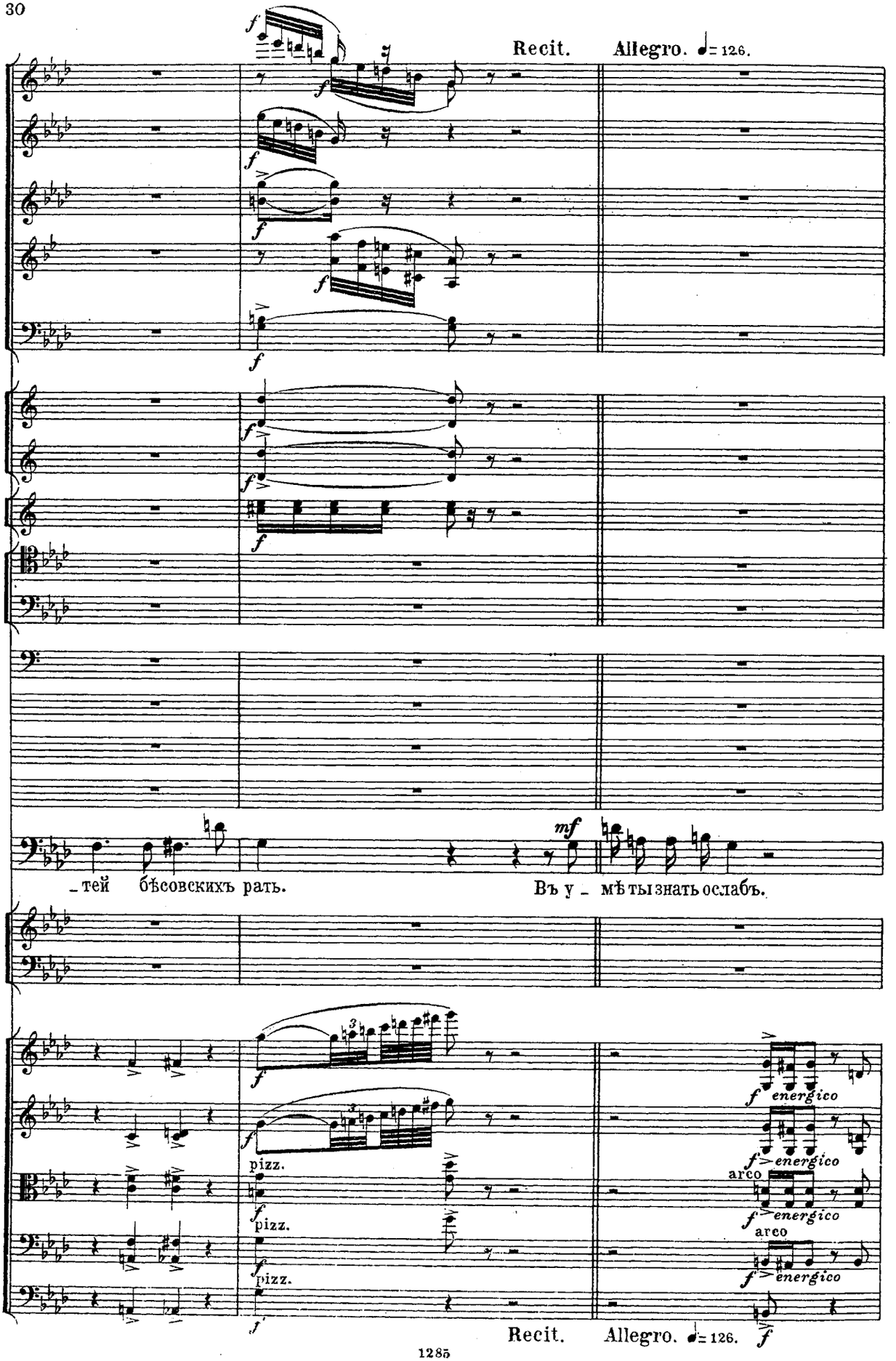
Recit.
Allegro. ♩= 126.
mf
_тей бѣсовскихъ рать.
Въ у _ мѣ ты знать ослабъ.
pizz.
pizz.
pizz.
arco
arco
energico
Recit.
Allegro. ♩= 126.

Recit. Allegro vivo. ♩=126.

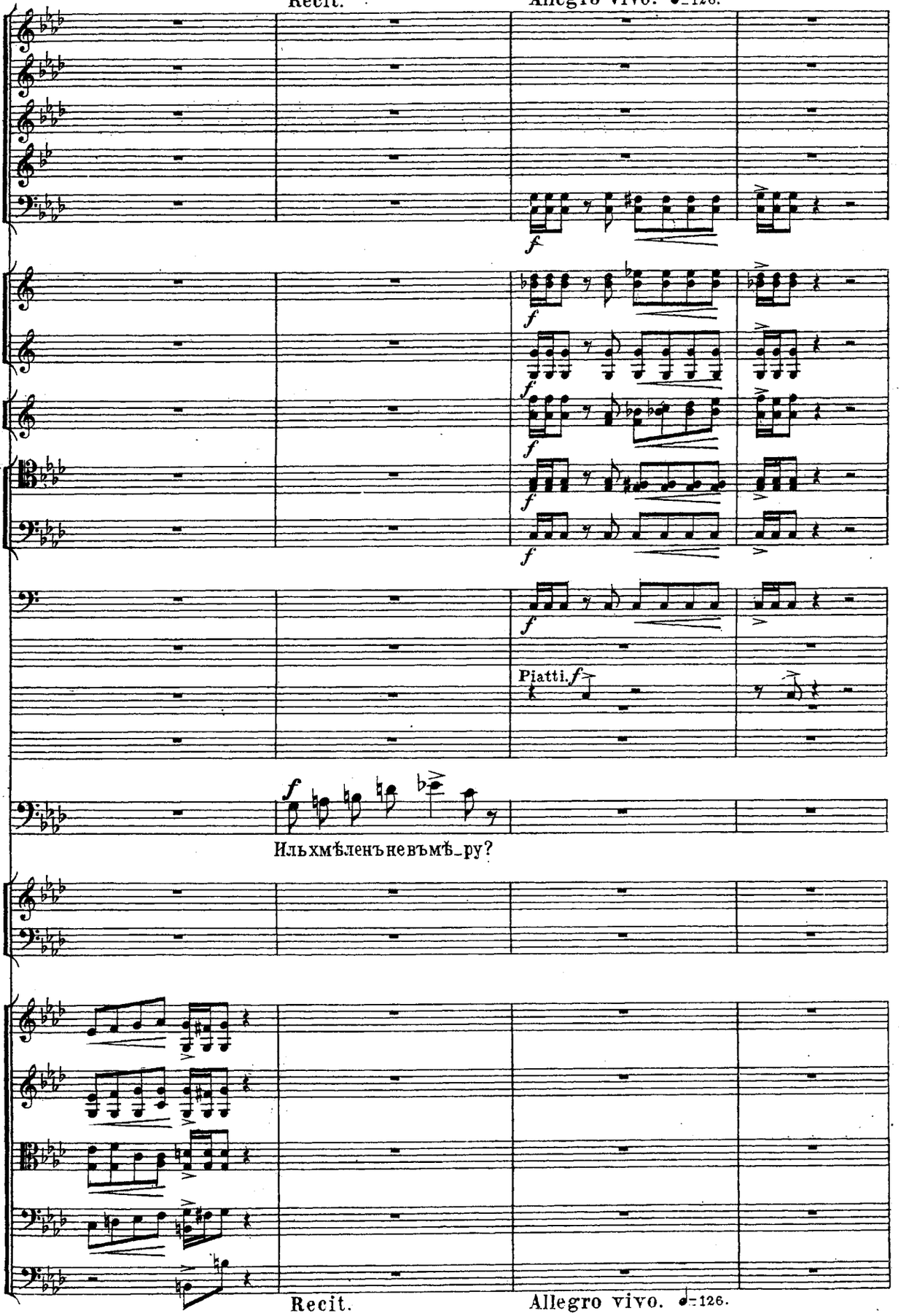

Recit. Allegro vivo. ♩=126.

Moderato assai. ♩=80.

All⁹ furioso. ♩=126.

Piatti.

Молчи, строптивый рабъ. Не возражай! Ни слова!

pizz.

Moderato assai. ♩=80.

All⁹ furioso. ♩=126.

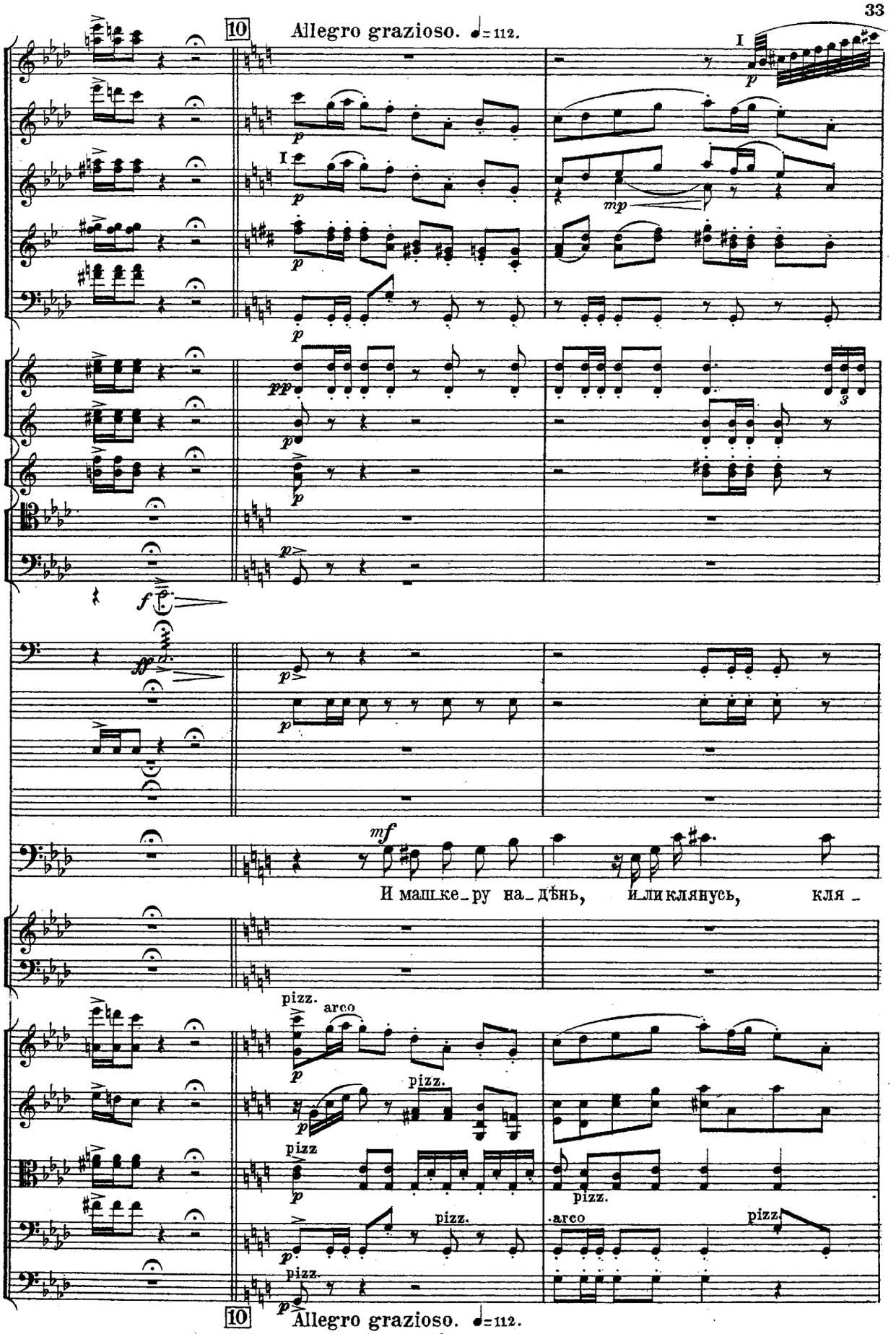
10
Allegro grazioso. ♩= 112.
I
p
mp
pp
f
ff
mf
И машке_ру на_дѣнь, и_ликлянусь, кля_
pizz.
arco
pizz
10
Allegro grazioso. ♩= 112.

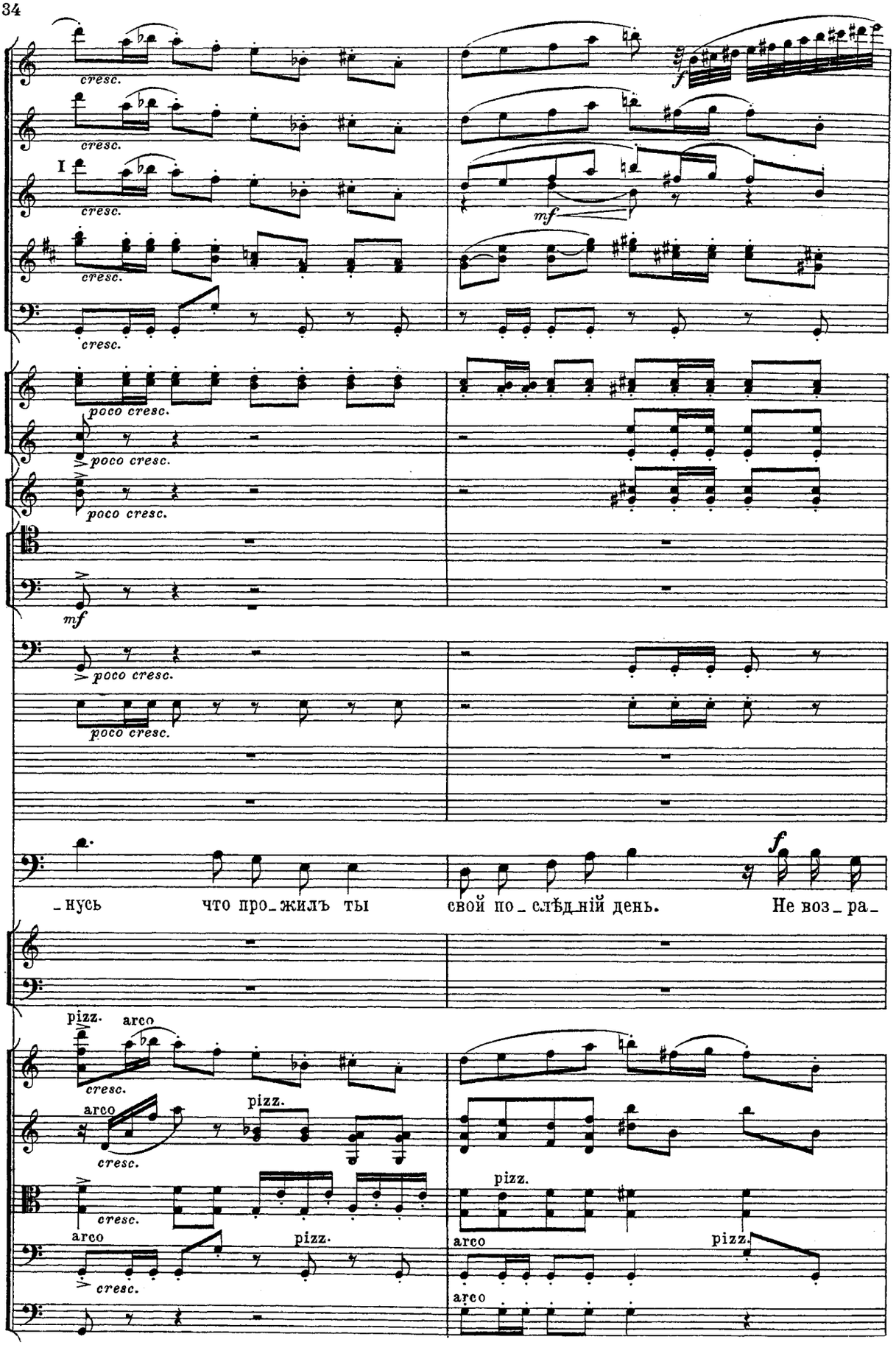
cresc.
I
poco cresc.
mf
f
-нусь что про-жилъ ты свой по-слѣд-ній день. Не воз-ра-
pizz.
arco

11

marc.

cresc.

mf

P-tti

Tr-lo

_ жай! Ни слова!

Тутъ всталъ и под _ нялъ ку _ бокъ Реп _

arco

marc.

11

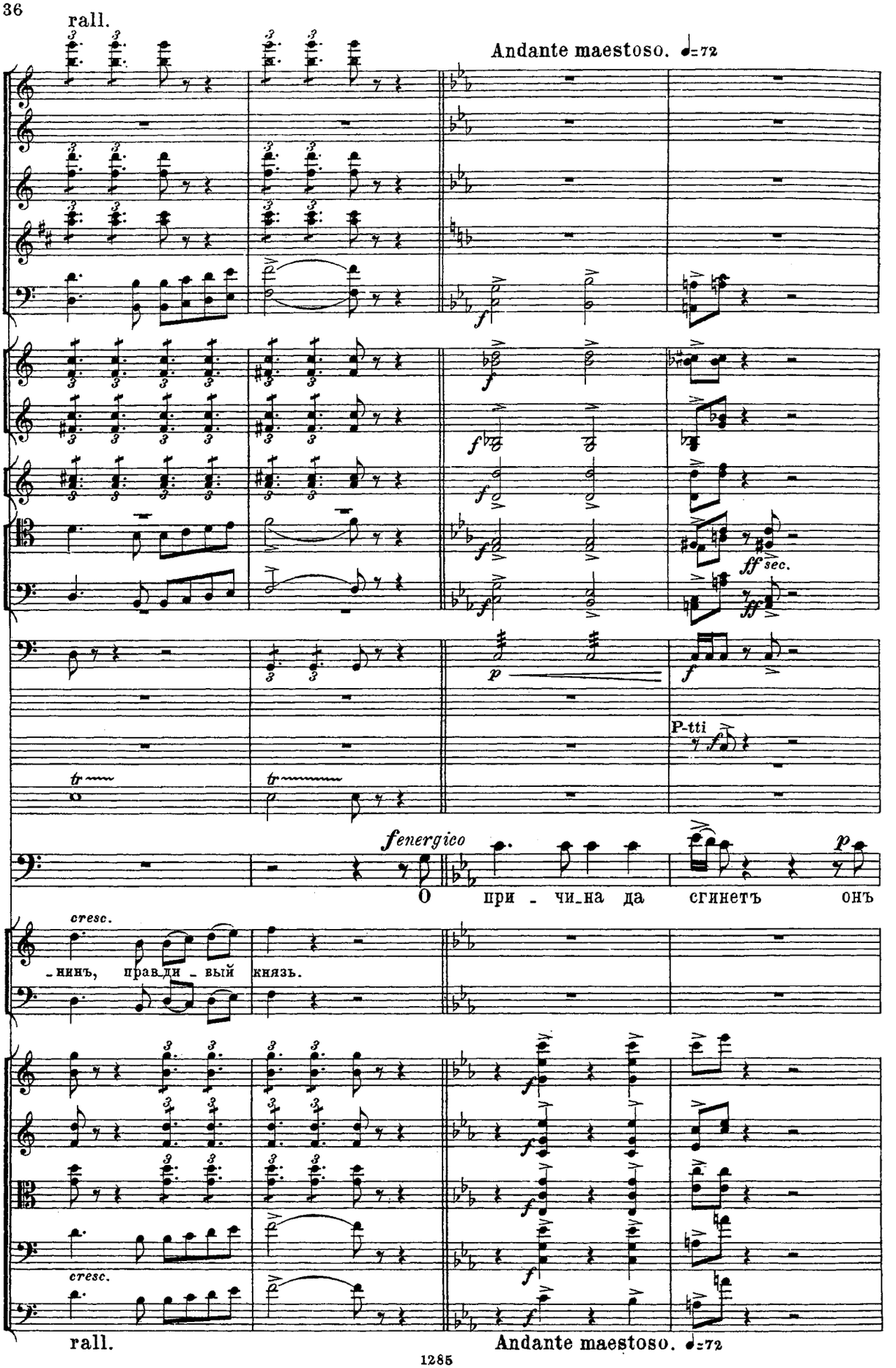
rall.
Andante maestoso. ♩=72
ff sec.
P-tti
fenergico
О при - чи_на да сгинетъ онъ
cresc.
_нинъ, правди - вый князь.
cresc.
rall.
Andante maestoso. ♩=72

mp
cresc.
рекъ пе_ре_крестясь, онъ молвилъ и но_га_ми ли _ чи_ну растопталъ!
pizz.
cresc.

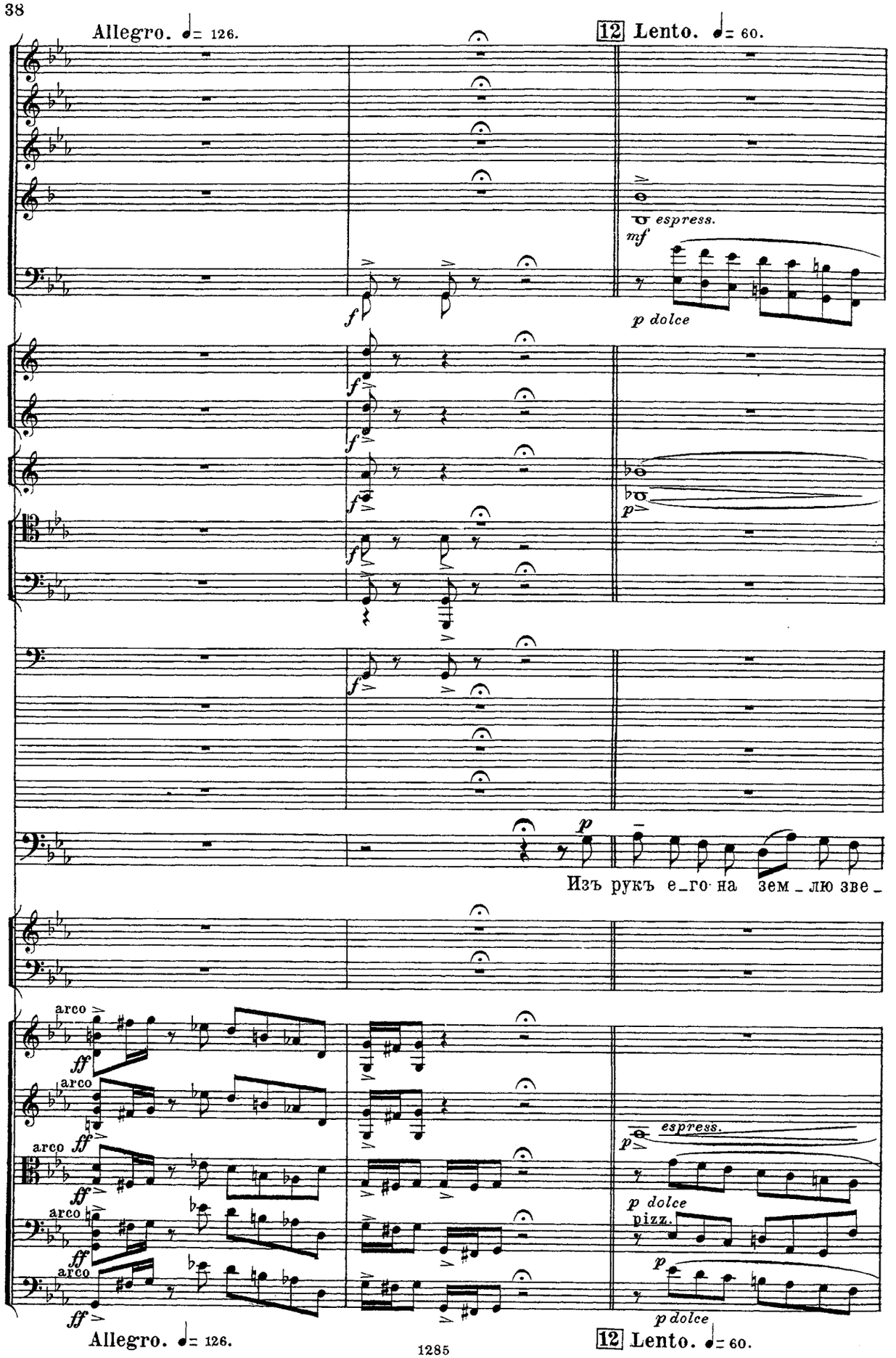
Allegro. ♩= 126.
12 Lento. ♩= 60.
espress.
mf
p dolce
f
p
Изъ рукъ е_го на зем_лю зве_
arco
ff
espress.
p dolce
pizz.
Allegro. ♩= 126.
12 Lento. ♩= 60.

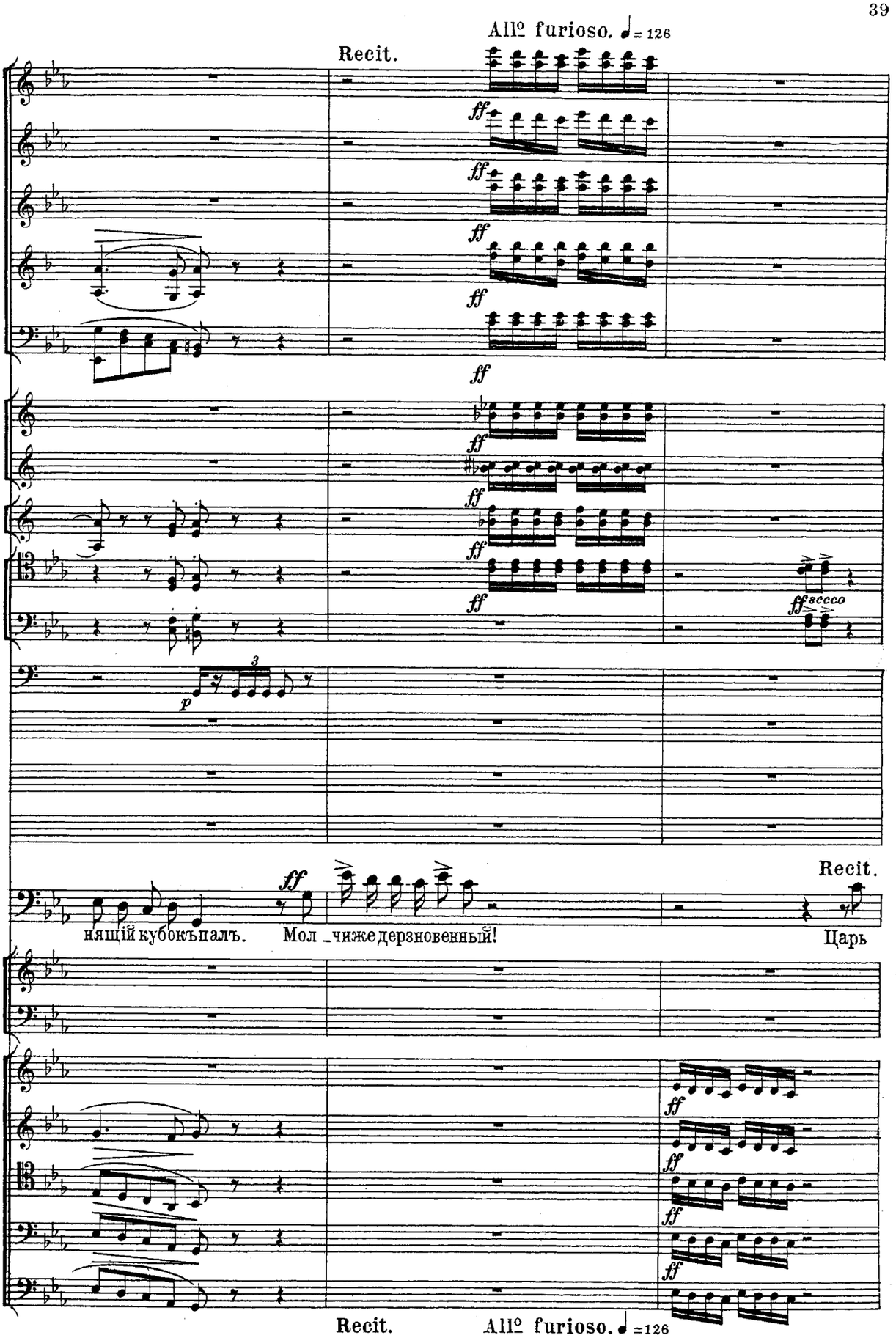
All° furioso. ♩= 126
Recit.
ff
ff sccco
p
нящій кубокъ палъ.
Мол _ чиже дерзновенный!
Recit.
Царь
Recit.
All° furioso. ♩ =126

Moderato. ♩= 80

Rall. molto.

II

pp dolciss.

fp

I

f sec.

f sec.

f sec.

pp

(съ палочкой)

pp

вскрикнулъразъярясь

con sordino

pp

p

Moderato. ♩= 80

Rall. molto.

Adagio. 13 Lento. ♩=60. ♩=88. Andante sostenuto.

p lugubre

p lugubre

ppp

pp

ppp

p

И смолкъ Репнинъ, Репнинъ правдивый князь.

p

Безъ отдыха пи-

p

p

p

p

divisi.

p

Adagio. 13 Lento. ♩=60. Andante sostenuto. ♩=88.

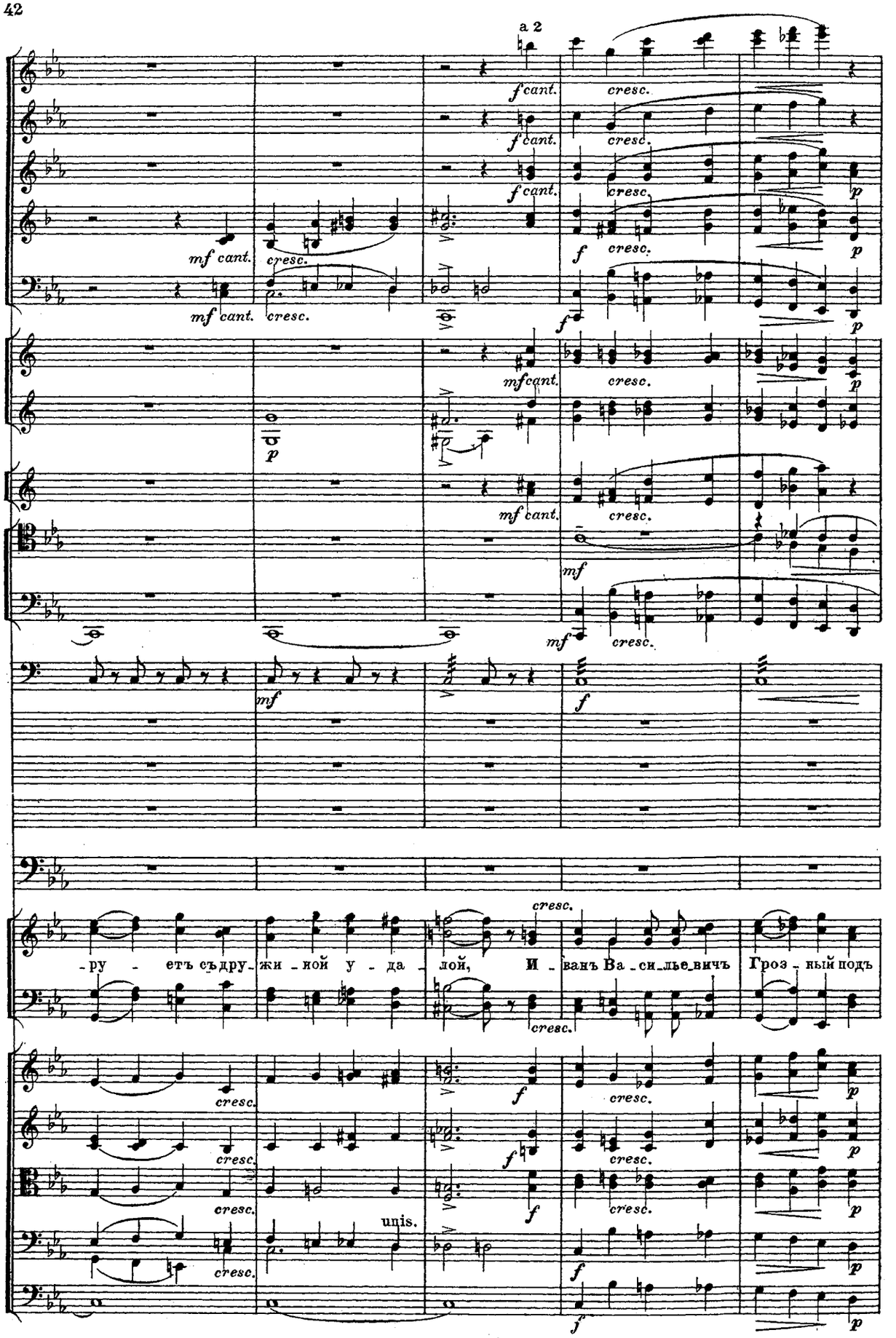
a 2
f cant.
cresc.
mf cant.
mfcant.
p
mf
f
-ру - етъ съдру- жи -ной у - да -лой, И -ванъ Ва -си-лье-вичъ Гроз - ный подъ
unis.

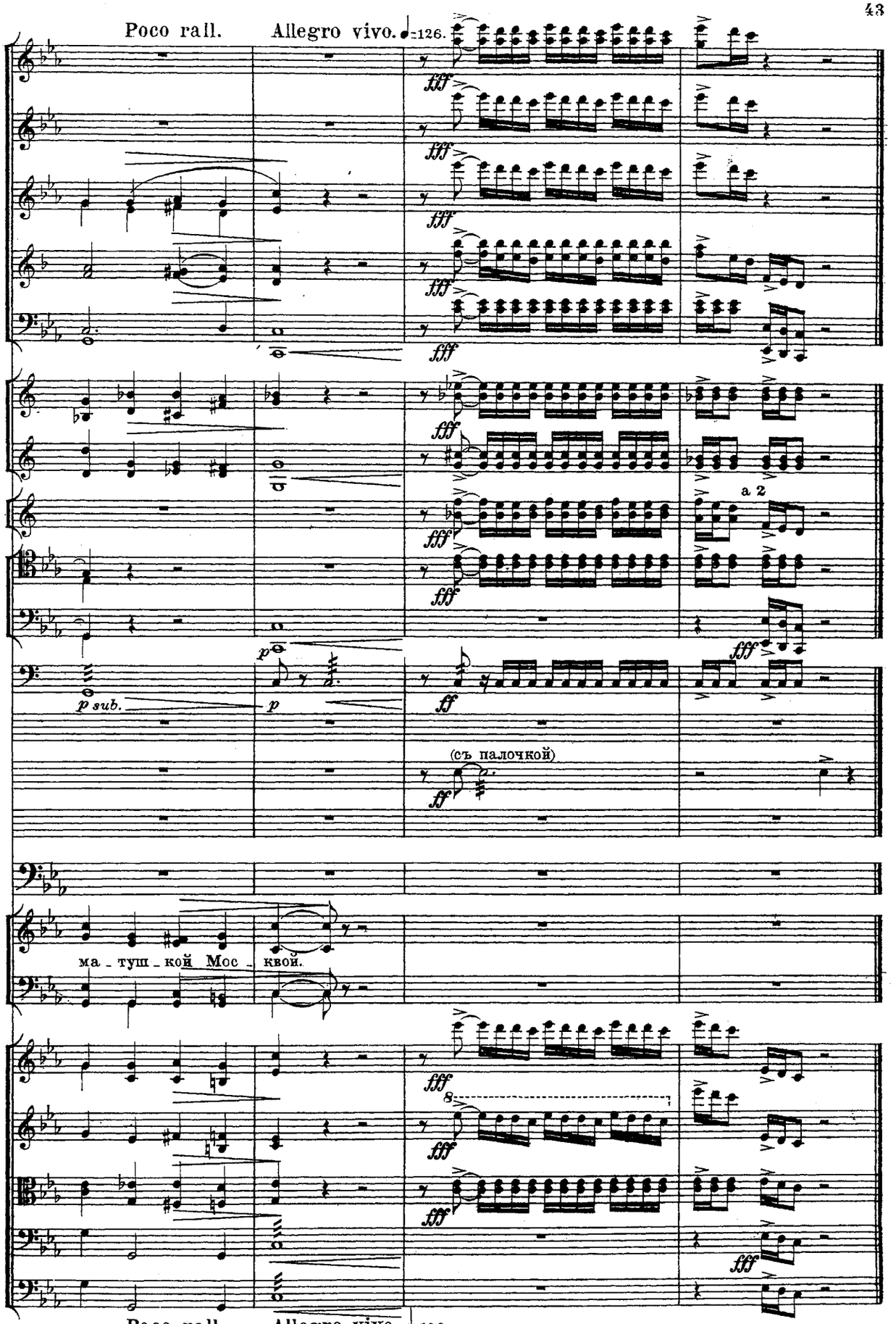

Poco rall. Allegro vivo. ♩=126.
Москва, дозволено цензурою 23 Октября 1904 г. 1285
Gravé et impr. chez P. Jurgenson à Moscou.