VINGT SIXIÉme. ŒUVRE

de Mr. Boismortier.

Contenant

CINQ SONATES

pour le Violoncelle, Viole, ou Basson,

avec la Basse chiffrée;

Suivies d'un CONCERTO
pour l'un ou l'autre
de ces Instrumens.

Se vend à Paris

Chez l'Auteur [illegible] du Roule au chasseur.
[illegible] Boiteux [illegible] d'Honore à la [illegible] d'or.
[illegible] du route à la croix d'or.

Prix 5 ll. en blanc.

avec Privilege du Roi. 17[illegible]9.

CATALOGUE
d'Oeuvres de Mr. Boismortier

XXIV. 6 Concertos pour la Flute traversiere, Violons, ou Hautbois, avec la Basse. Le Basson du 5e. 6e. et 7e. Recueil peut aussi se trouver à Paris chez l'Auteur. Op. 37 [illegible] Prix 6th

XXIIIe. Divertissemens de Pieces pour une Musette ou Vielle, les Preludes en forme de Rondeaux, les Duos de haute-contre ou de Dessus de Musette, les Passepieds, les Tambourins pour être exécutés sur le Clavecin, sont des Remarques. 3th 5s.

XXIIIe. Motets à voix seule, mêlés de symphonie. 3th 5s.

XXIVe. 6 Concertos pour la Flute traversiere, Violon ou Hautbois, et la Basse. Le Basson du 5e. 6e. et 7e. Hautbois, la Musette, et la Flute à bec. On peut aussi les trouver en Trio. 6th

XXVe. 6 Sonates à deux Flutes traversieres, sans Basse. 3th 5s.

XXVIe. Sonates [illegible] Concertos pour Mademoiselle Rebel, [illegible] 3th 5s.

XXVIIe. 6 Suites de 2 Sonates pour la Musette, Hautbois, ou Flute. 3th 5s.

XXVIIIe. 6 Sonates en Trio, ou Concertos pour la Flute, Hautbois ou Violon, [illegible]

[illegible]

XXXIe. Divertissemens de Pieces de Viole, [illegible] 3th

XXXIIe. 6 Sonates [illegible] Chasse, [illegible] 3th

XXXIIIe. 6 Concertos [illegible] 6th

XXXIVe. Sonates [illegible] 3th

XXXVe. 6 Suites de Pieces pour une Flute traversiere et une Basse. 3th 5s.

XXXVIe. Recueil d'Airs à chanter. 3th

XXXVIIe. 6 Sonates en Trio, pour deux Flutes Traversieres, ou Violons, avec la Basse Continue. par [illegible]

XXXVIIIe. 6 Concertos [illegible]

XXXIXe. [illegible] Symphonie. Pour [illegible] 3th

XLe. 6 Sonates pour [illegible] Violons, Flutes ou Hautbois. 3th 5s.

XLIe. 6 Sonates en Trio, pour une Flute traversiere, ou Violon, et Basse. [illegible]

XLIIe. [illegible] 3th 5s.

XLIIIe. Recueil d'Airs à chanter. 3th

XLIVe. 6 Sonates pour une Flute traversiere avec la Basse. 3th 5s.

XLVe. 6 Concertos [illegible] 6th

XLVIe. Suites [illegible] 3th 5s.

XLVIIe. 6 Sonates [illegible] 3th 5s.

XLVIIIe. Recueil d'Airs [illegible]

XLIXe. [illegible] 3th 5s.

Le. 6 Sonates [illegible] 3th 5s.

Le. 6 Suites en Trio [illegible]

LIIe. 6 Concertos [illegible]

LIIIe. Recueil d'Airs à chanter. [illegible]

LIVe. 6 Sonates [illegible]

LVe. 6 Sonates pour [illegible] 3th

LVIe. 6 Concertos [illegible] 3th

LVIIe. 6e. Recueil d'Airs à chanter. 3th

LVIIIe. Pieces [illegible]

LIXe. Les Voyages de l'Amour, Ballet en musique. [illegible] 6th

LXe. [illegible] pour l'Amitié [illegible]

LXIe. [illegible]

LXIIe. Sonates [illegible]

LXIIIe. 6 Concertos pour Flutes [illegible]

LXIVe. Fragmens melodiques en Trio. [illegible]

LXVe. Petites Sonates [illegible]

LXVIe. [illegible]

LXVIIe. [illegible]

LXVIIIe. [illegible]

LXIXe. Fragmens pour le Violon [illegible]

LXXe. [illegible]

LXXIe. Sonates [illegible] Violoncelle [illegible]

LXXIIe. Sonates [illegible]

Pieces detachées

[illegible]

SONATA
prima.

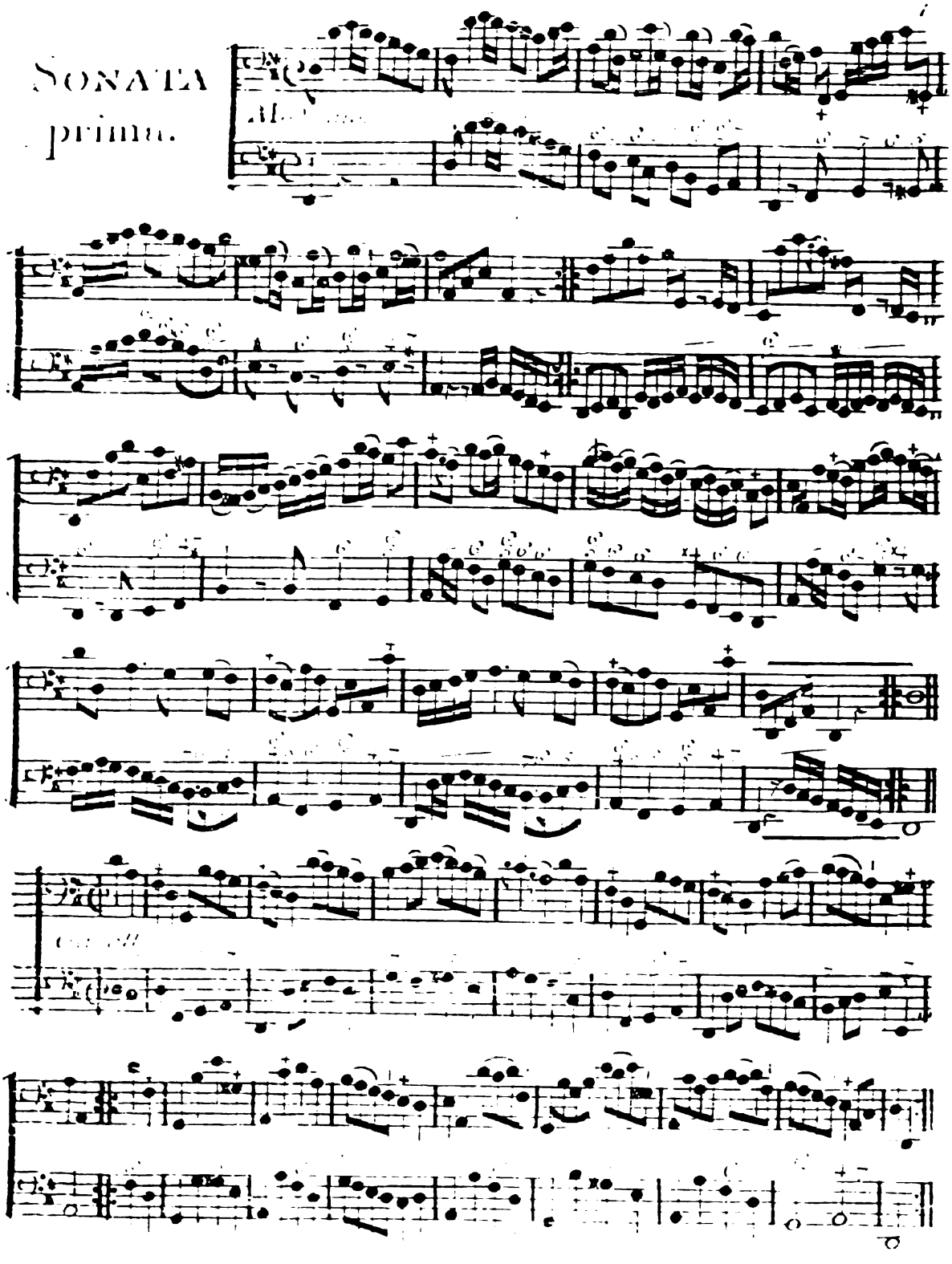

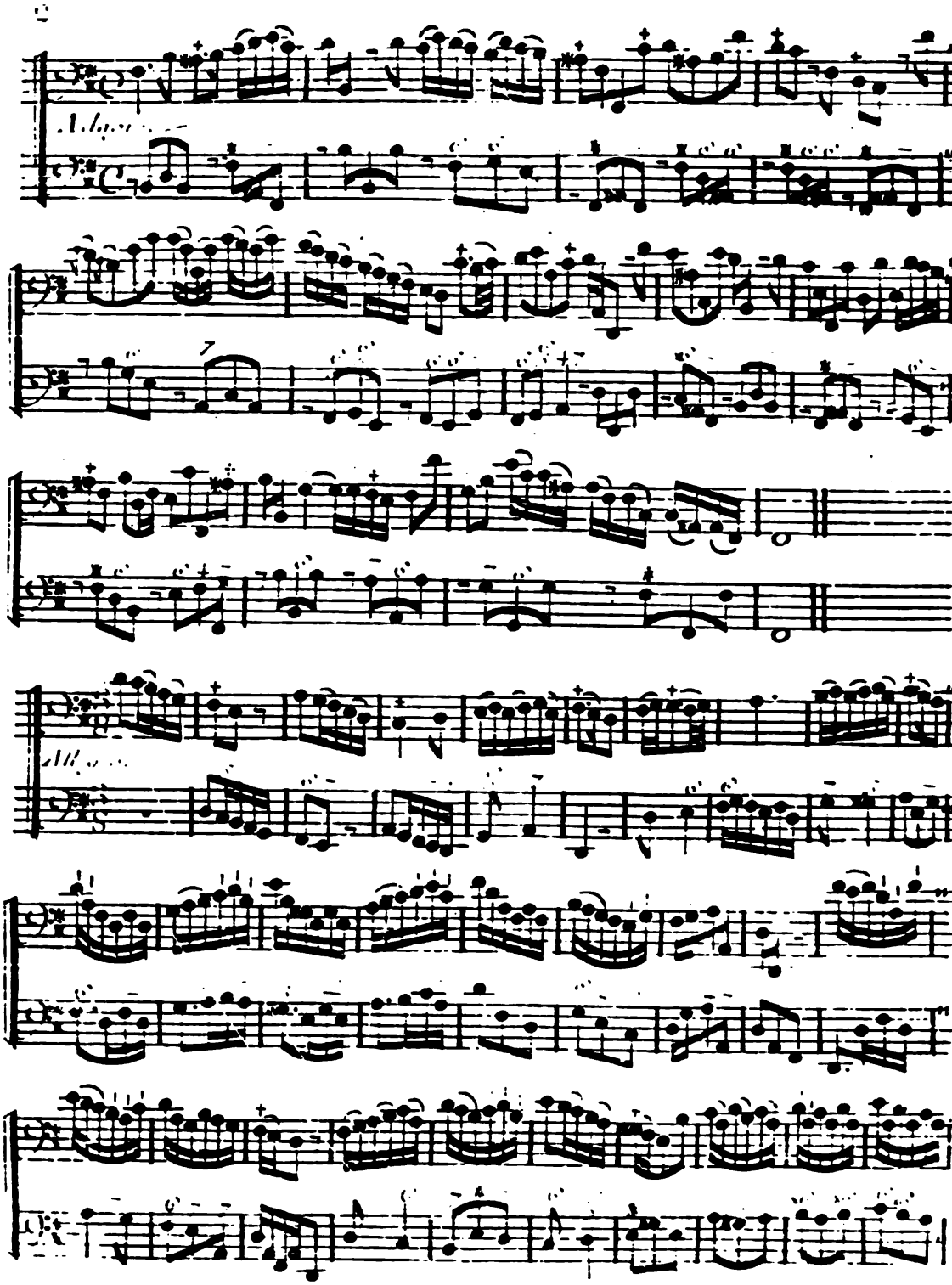

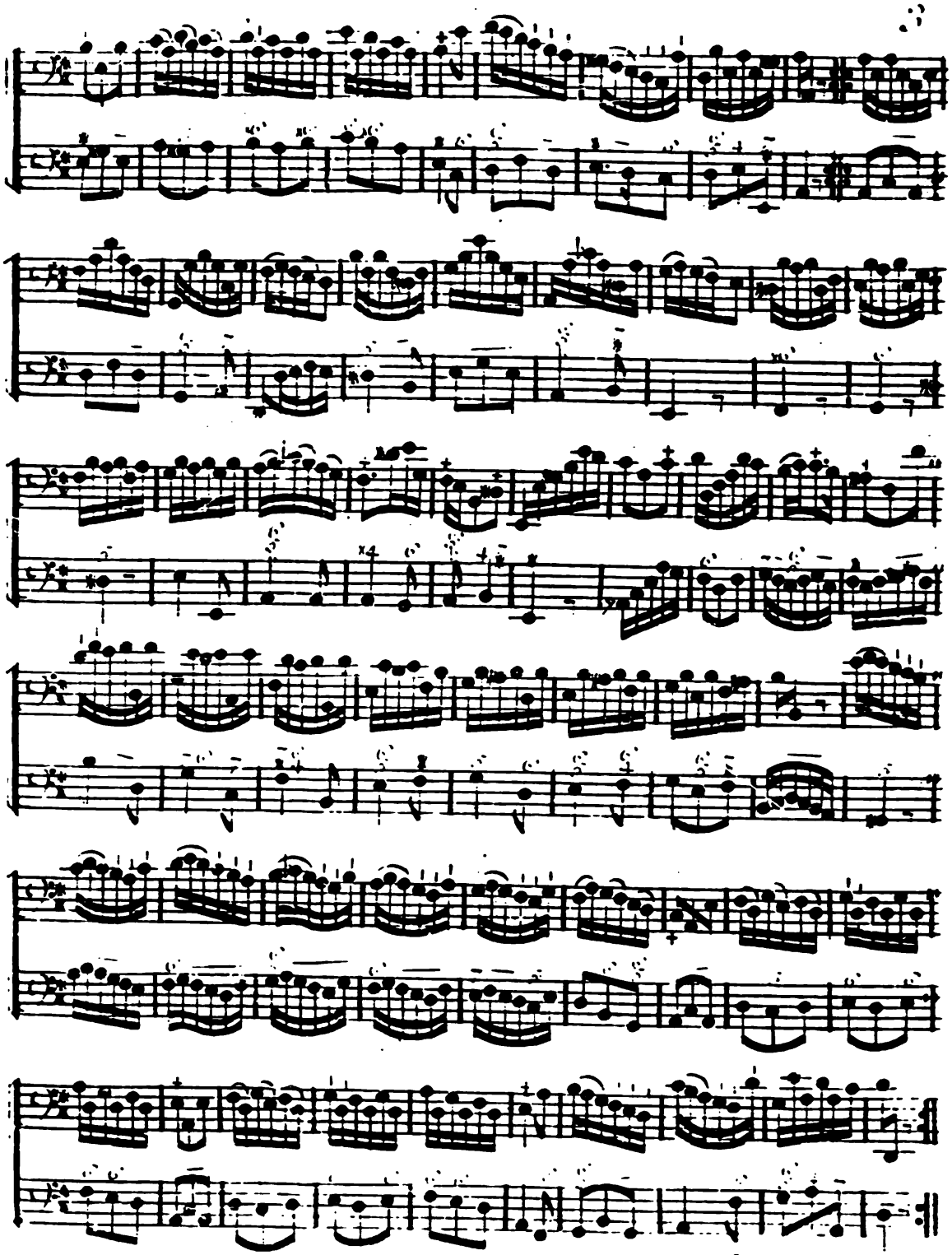

Sonata Seconda.

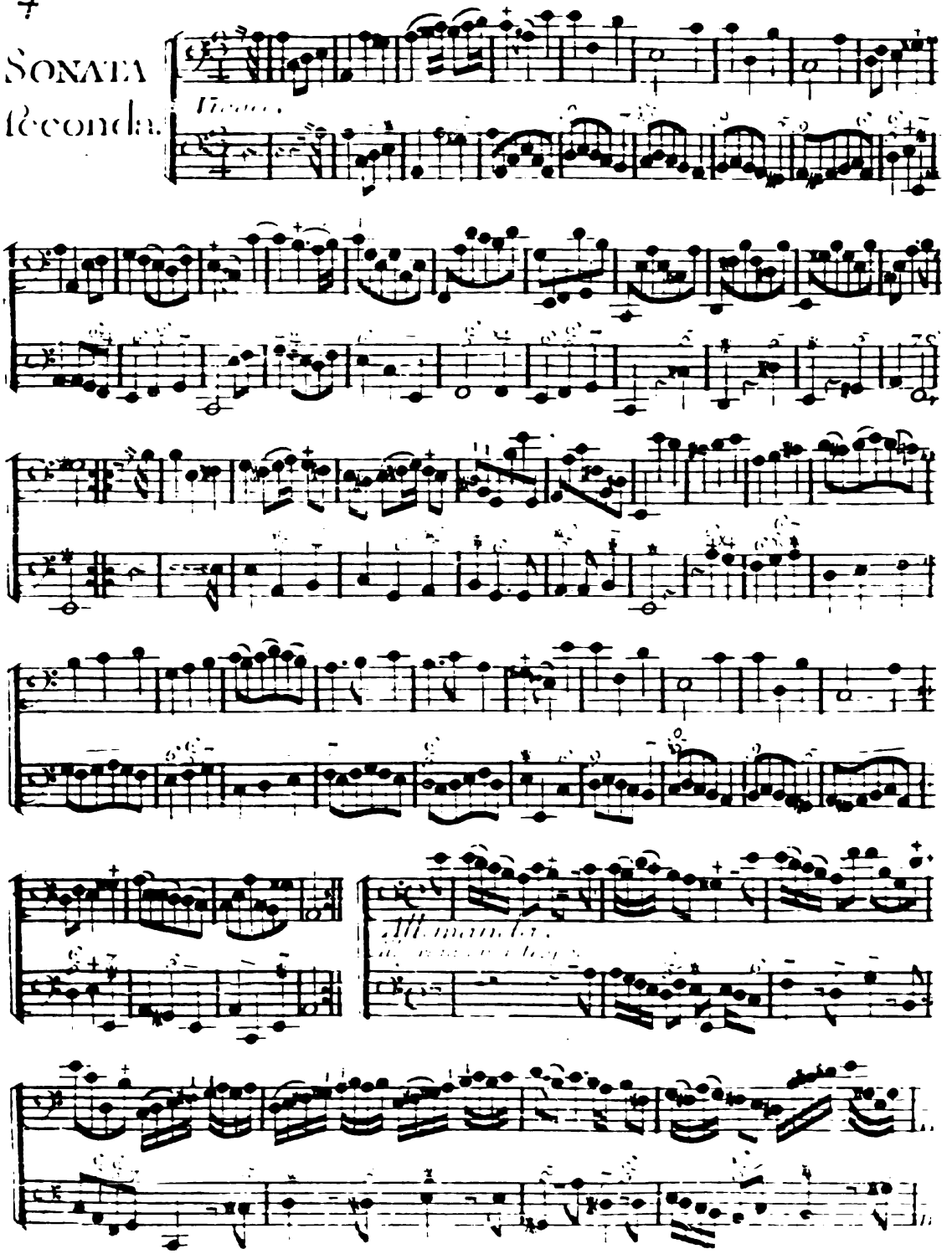

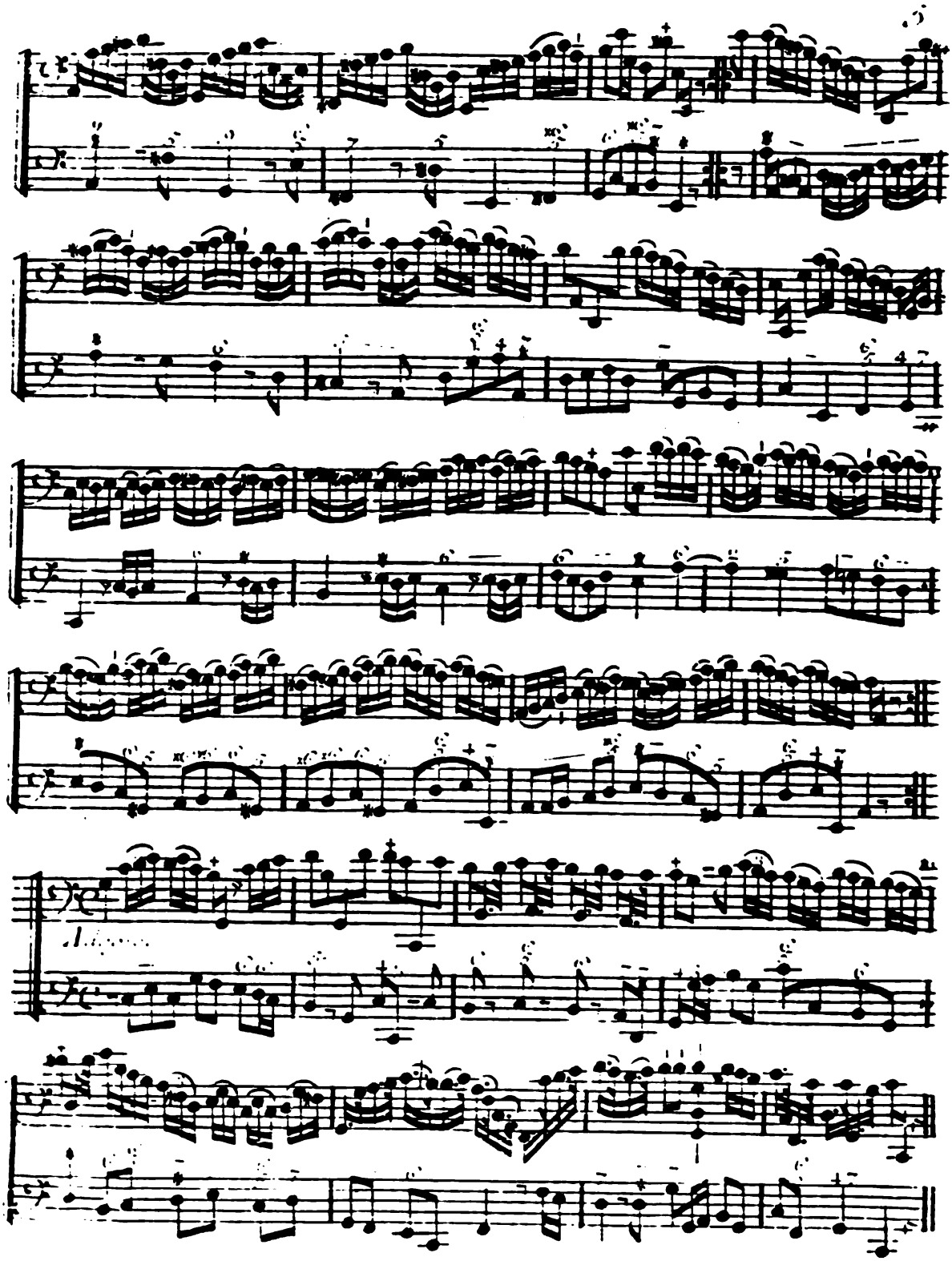

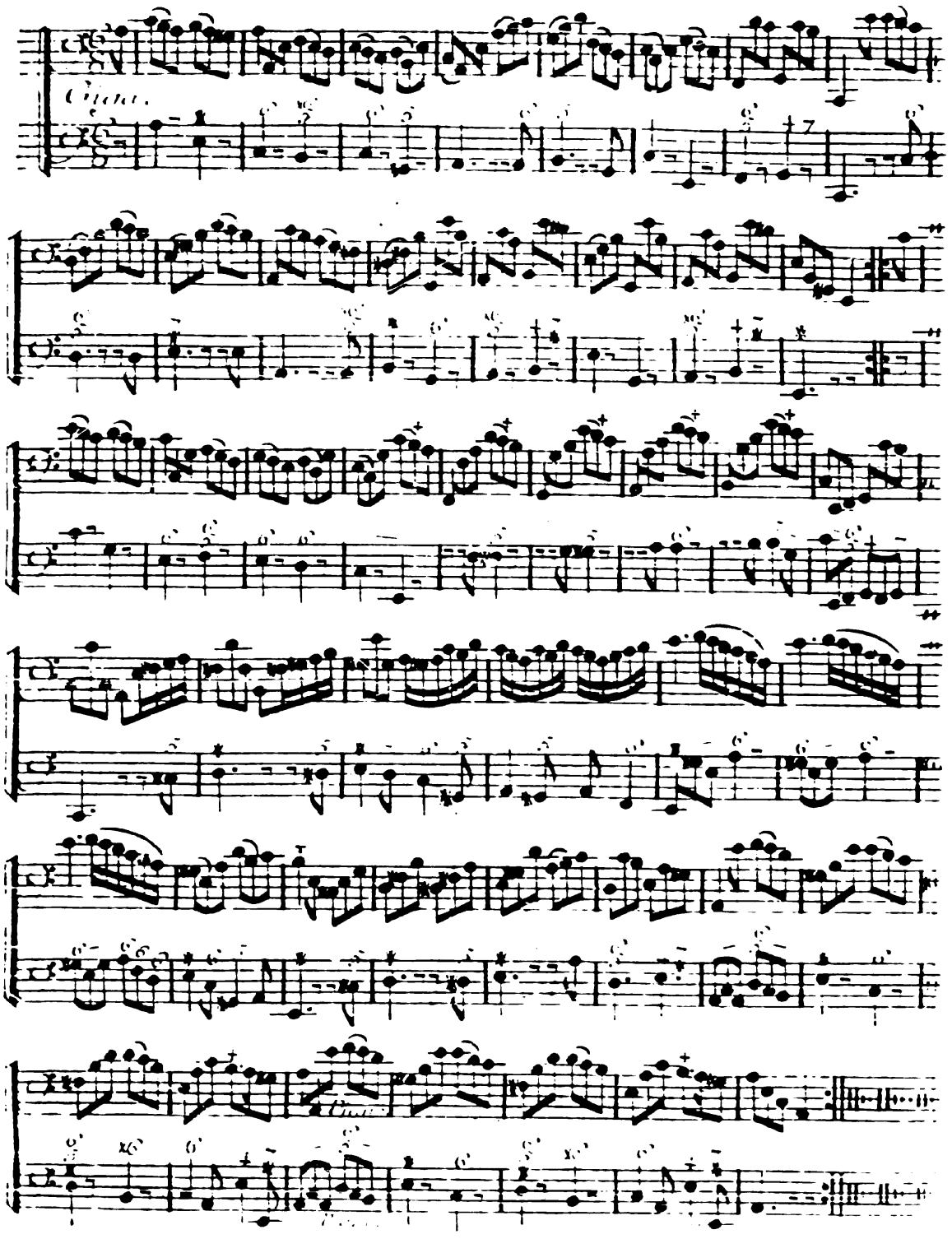

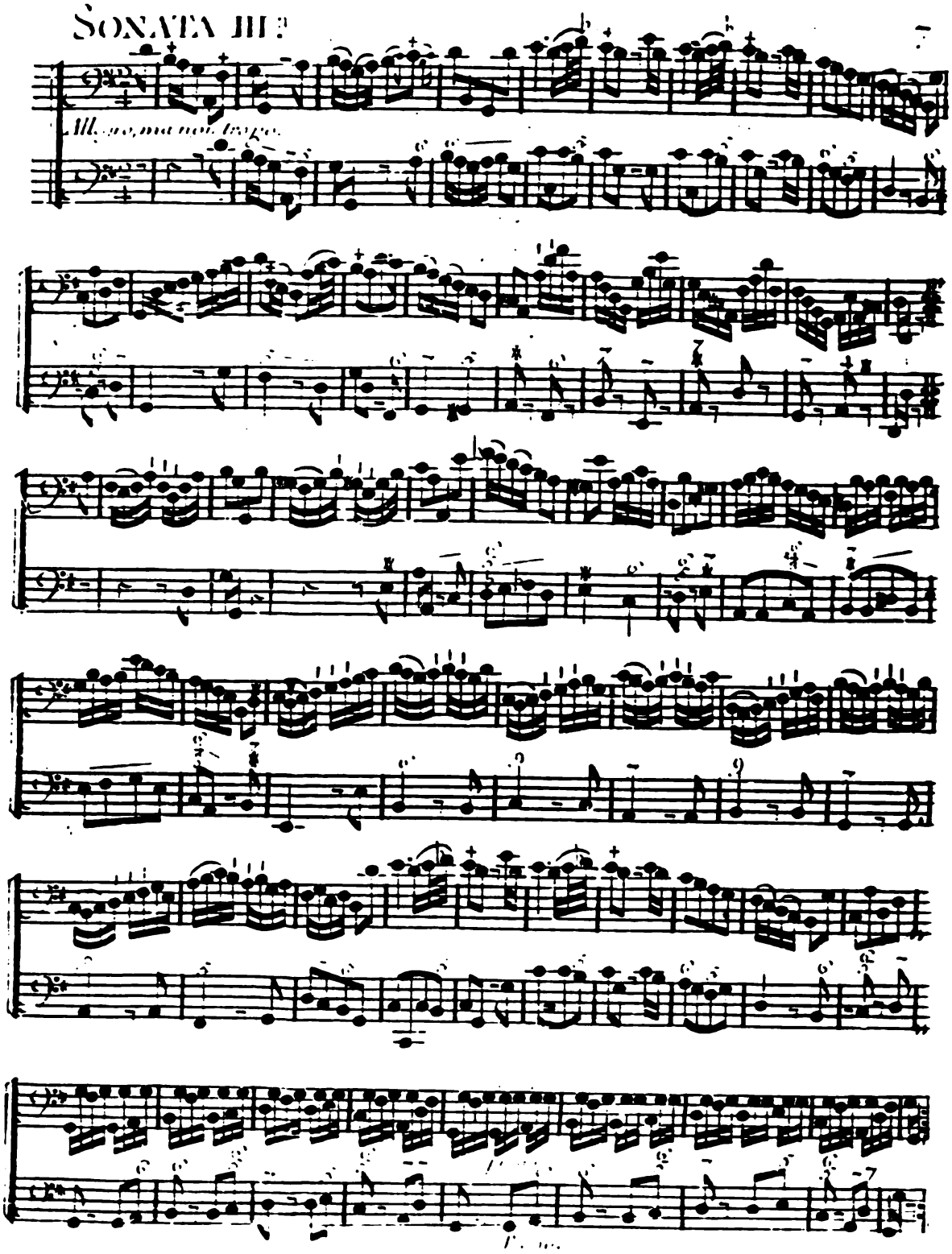
SONATA III.

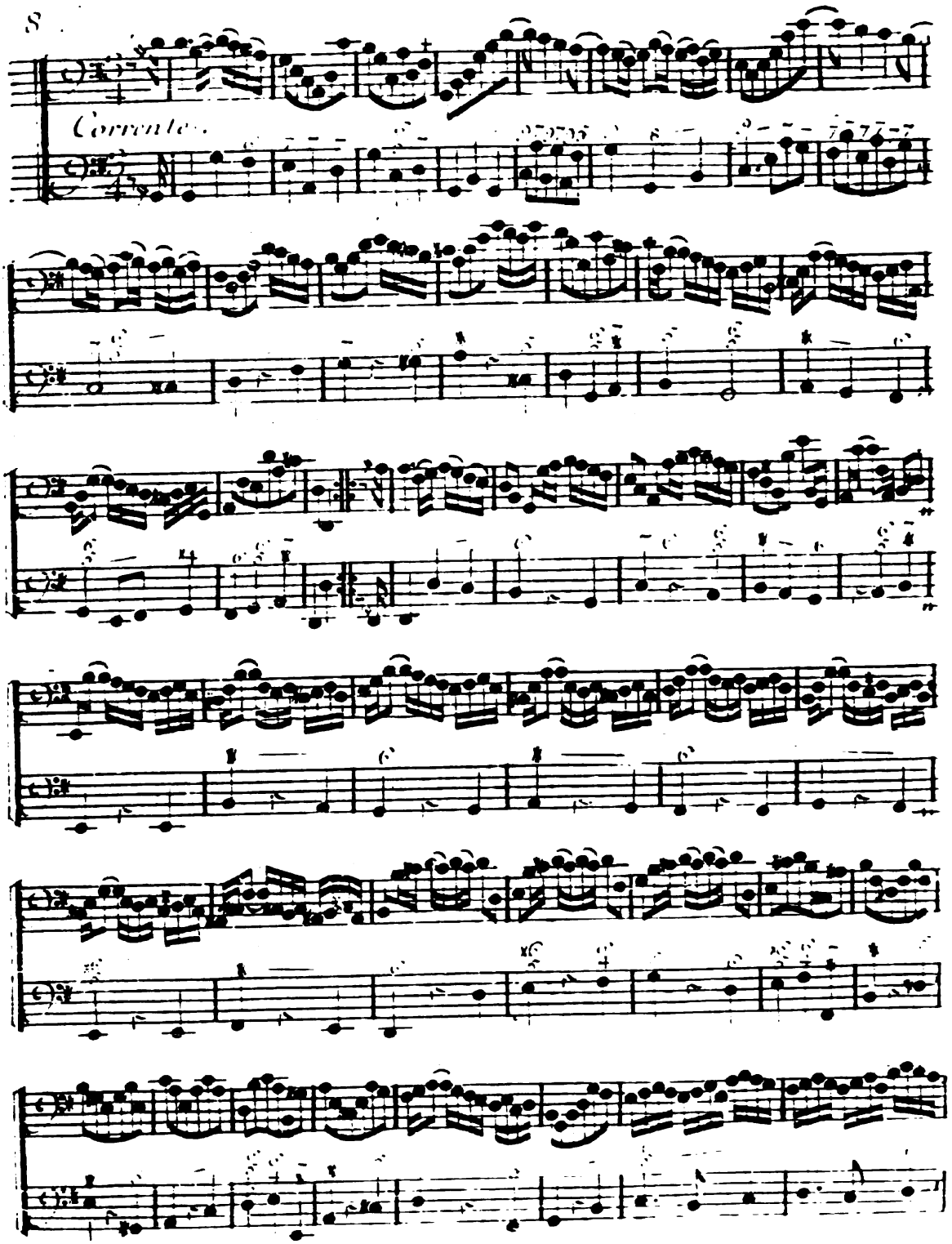
Courante.

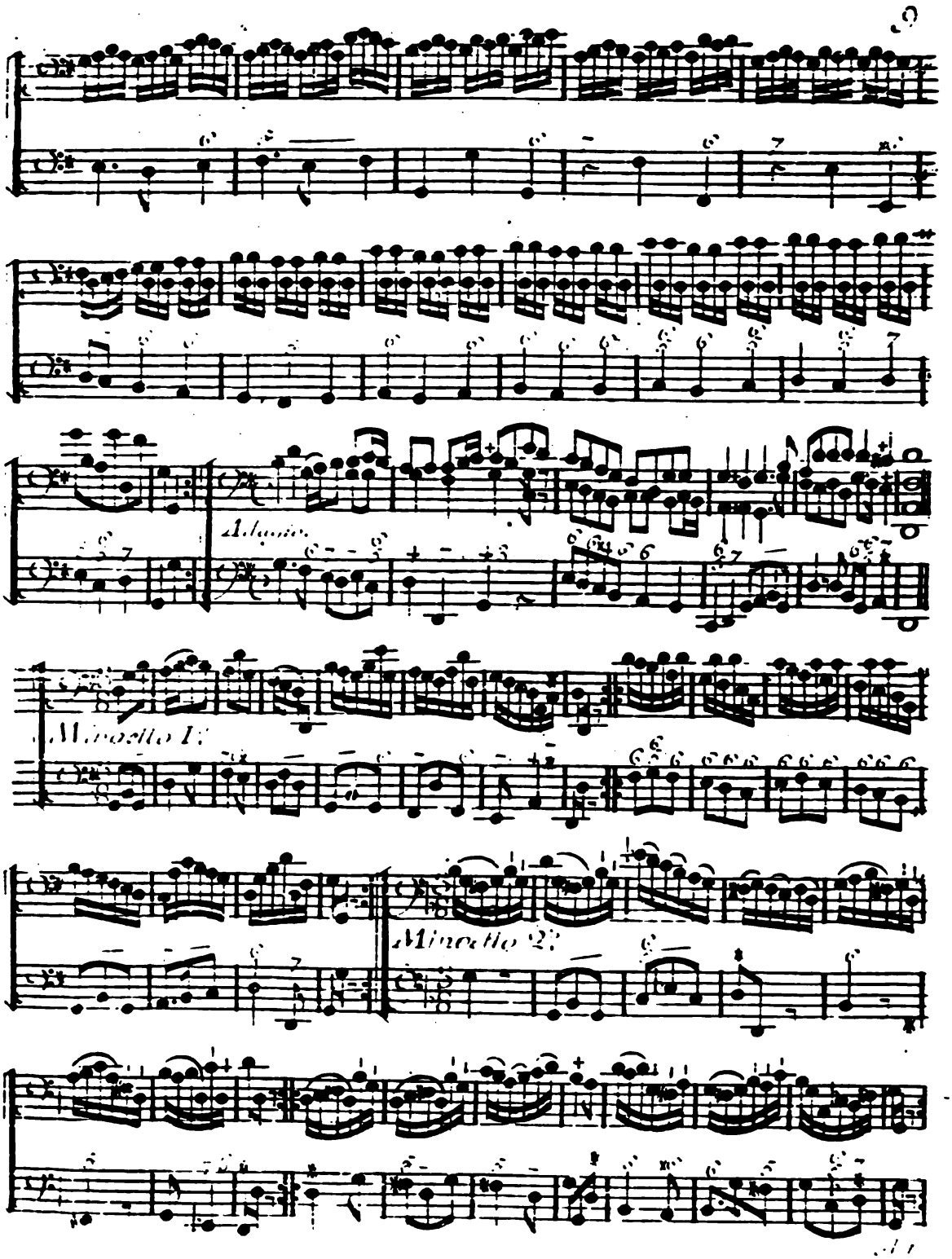
Adagio
Minuetto 1:
Minuetto 2:

SONATA IV.a

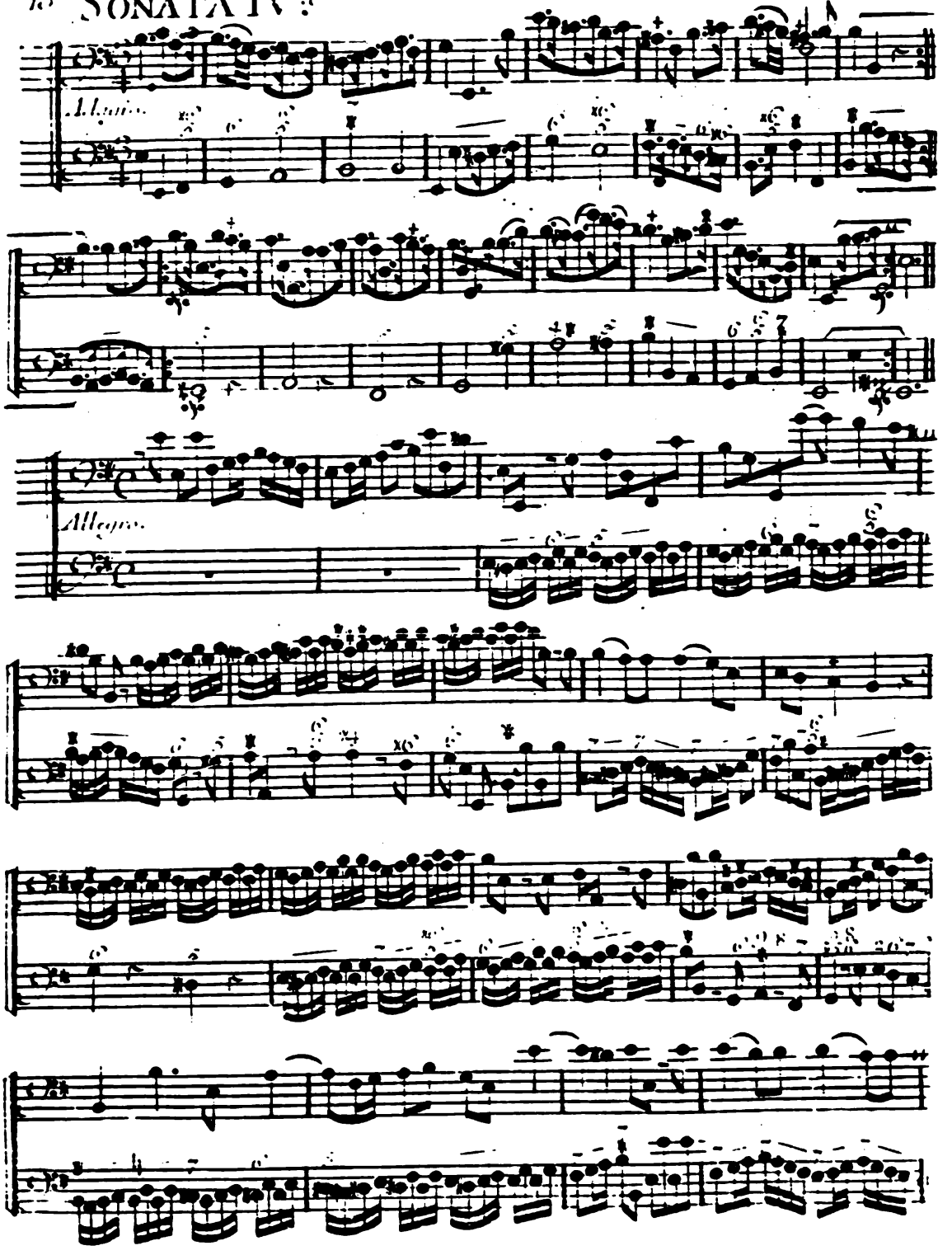

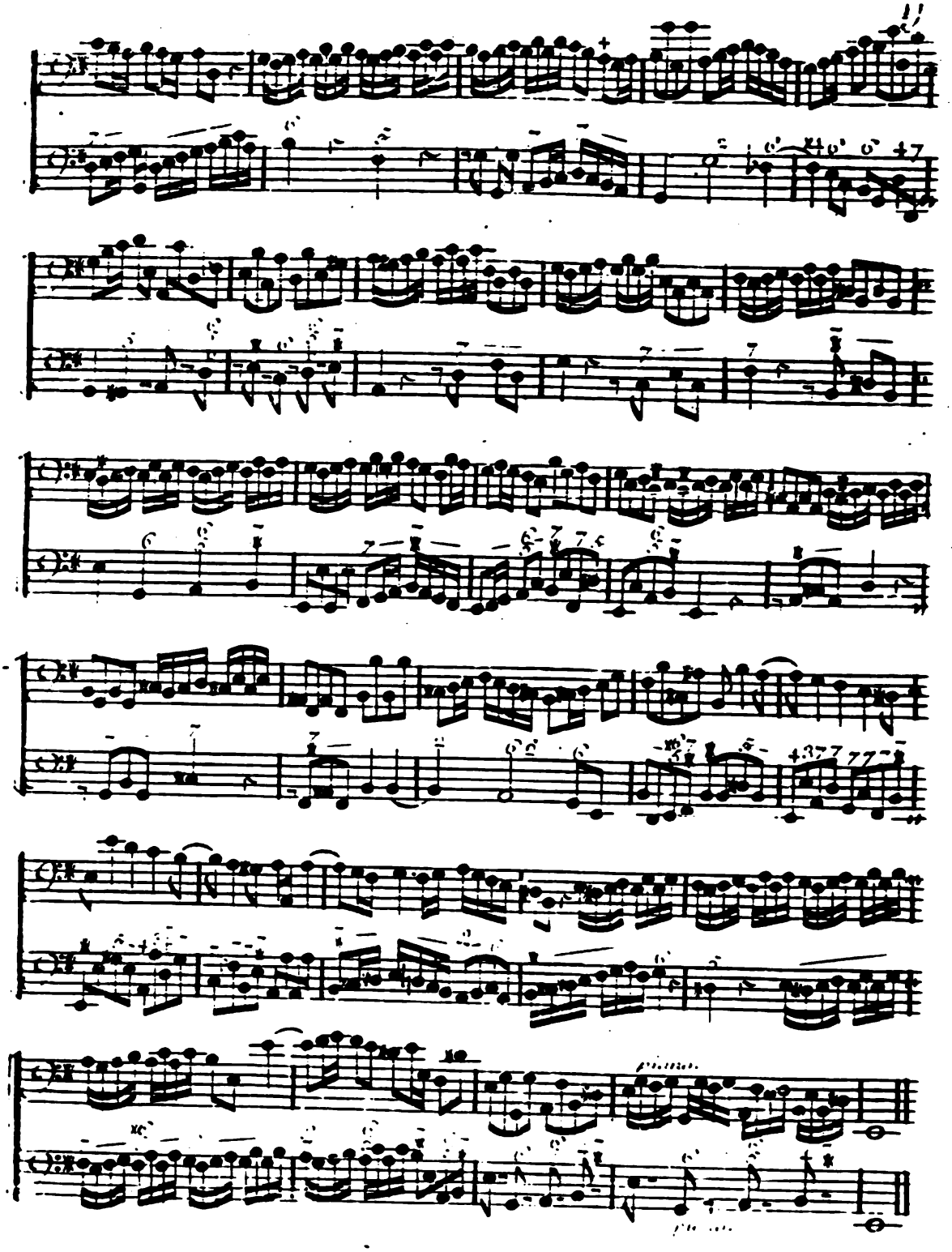

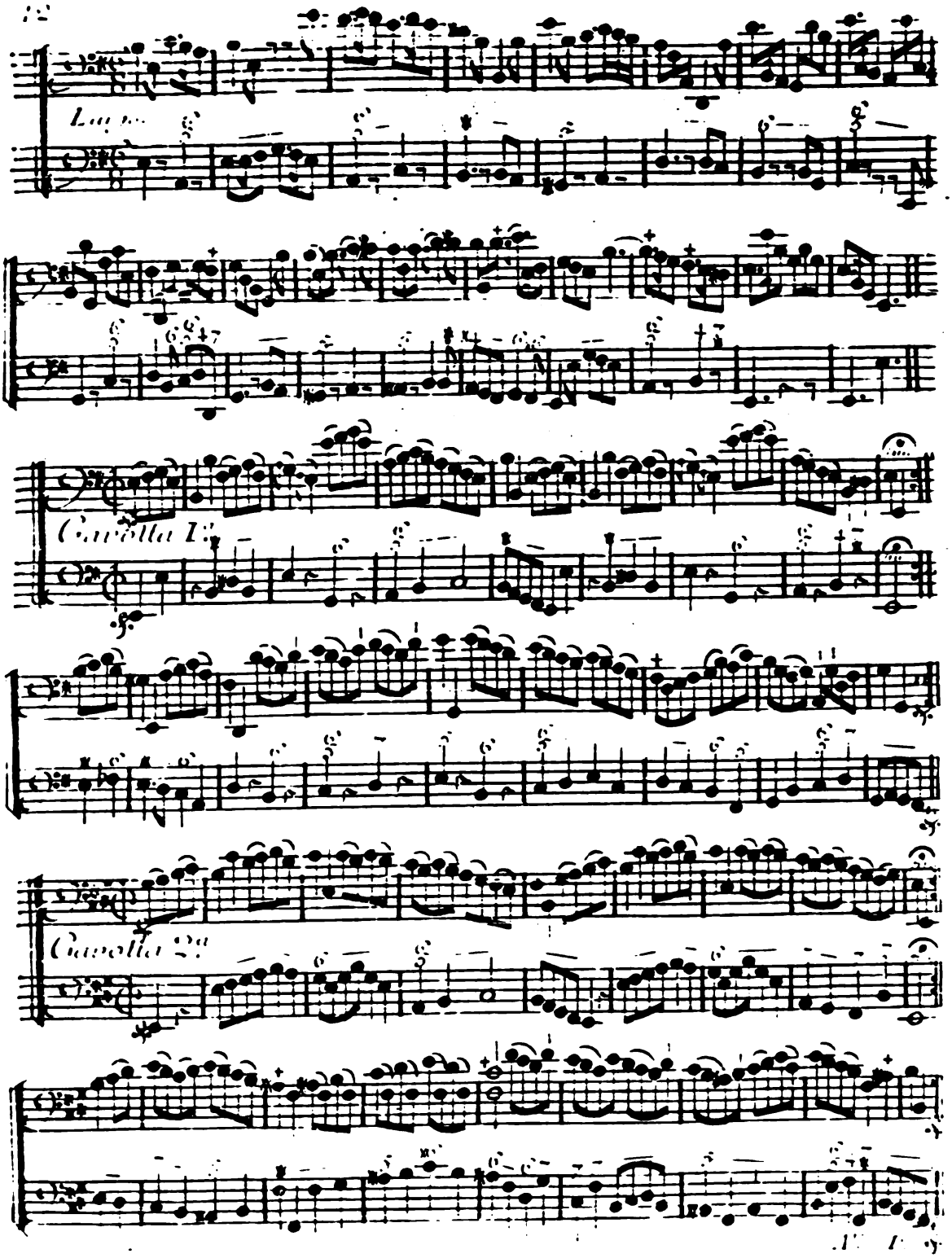
Cavotta 1a
Cavotta 2a

Sonata Quinta.

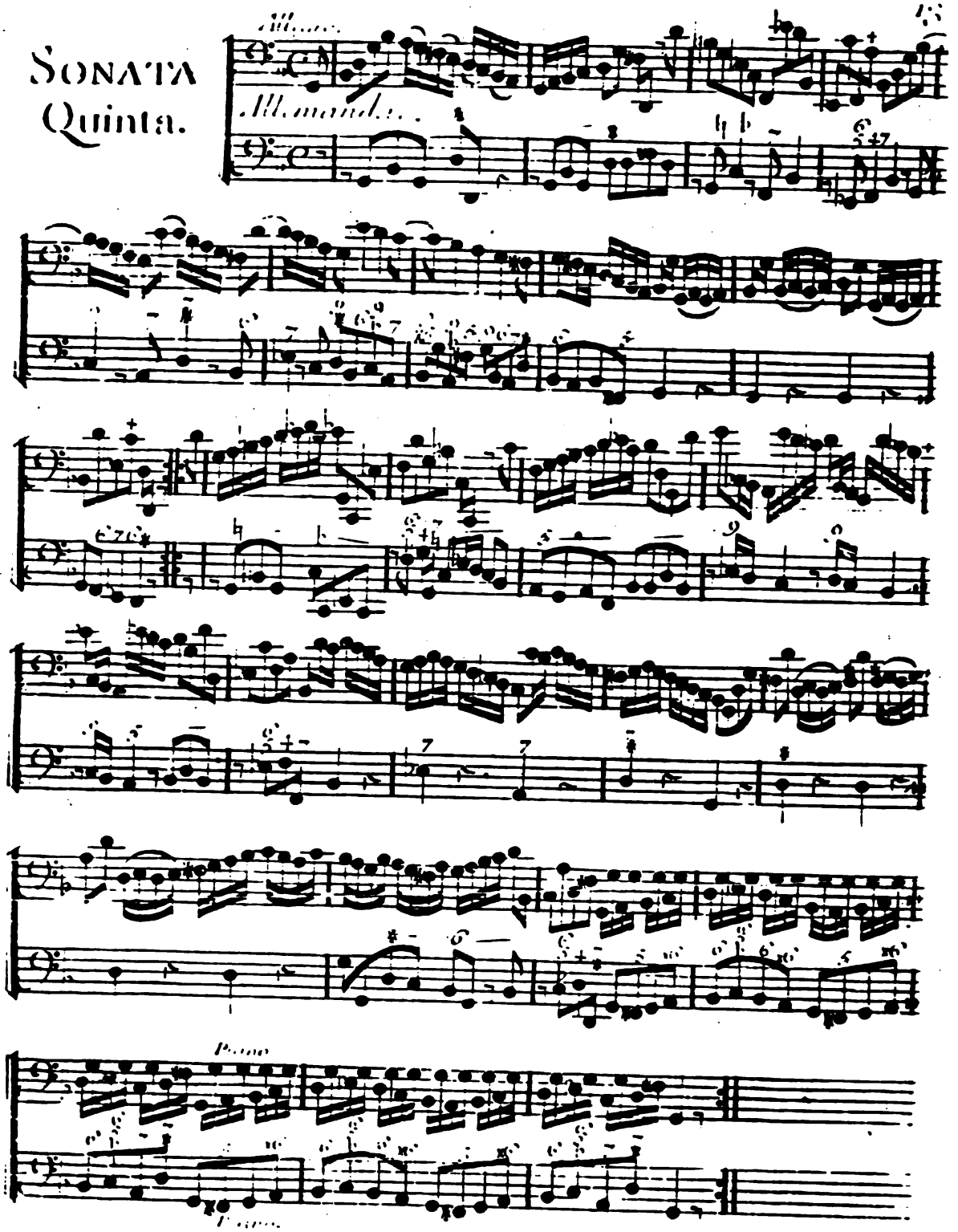

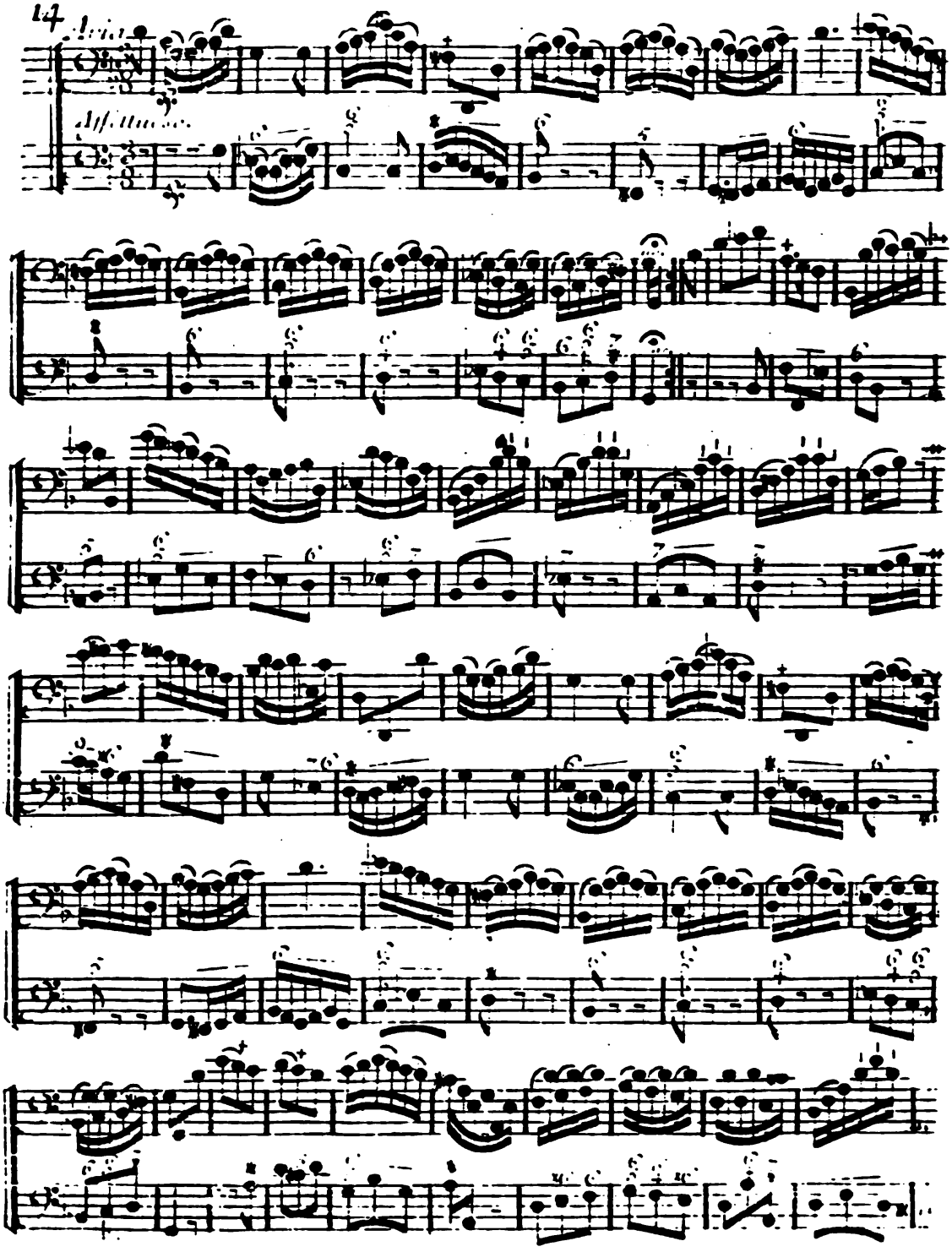

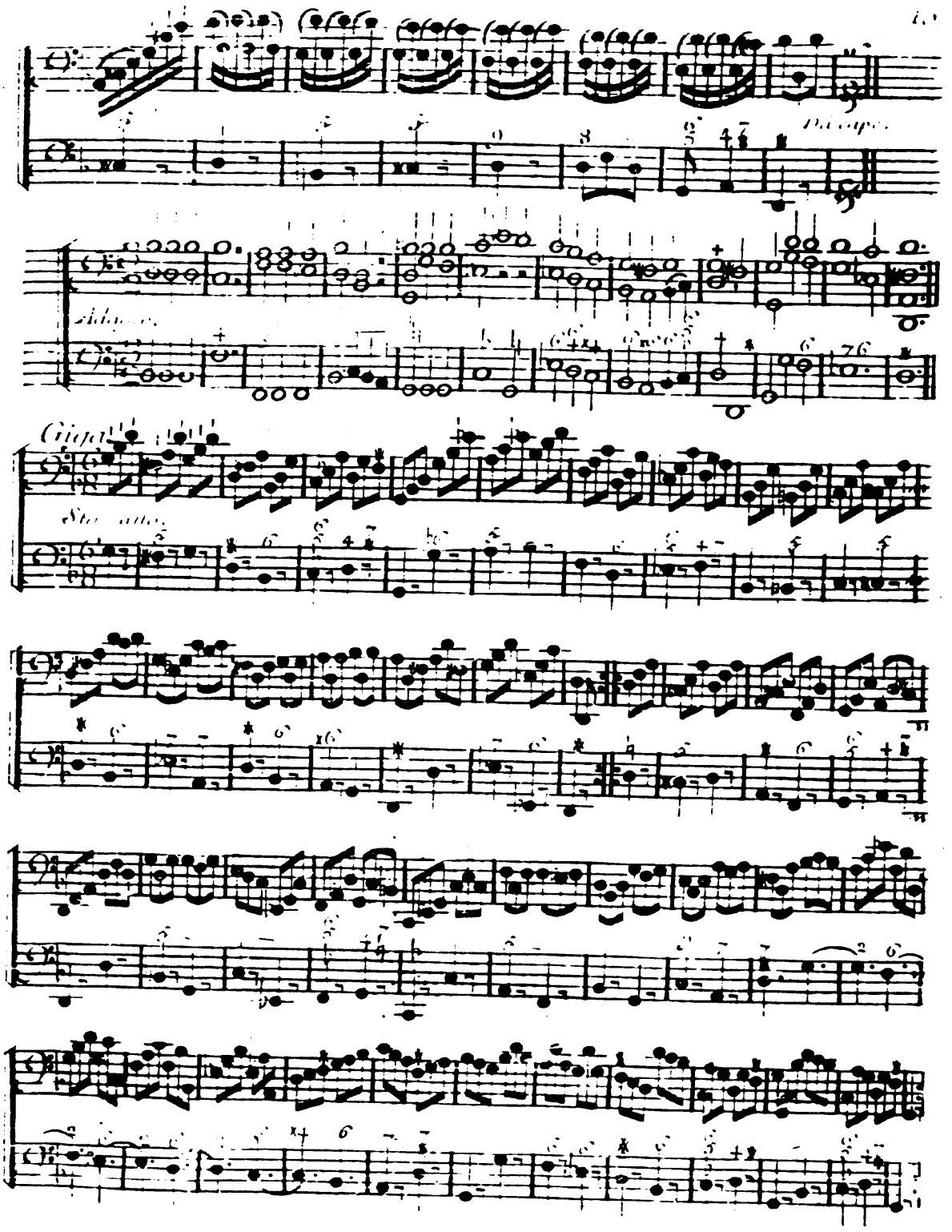

CONCERTO.

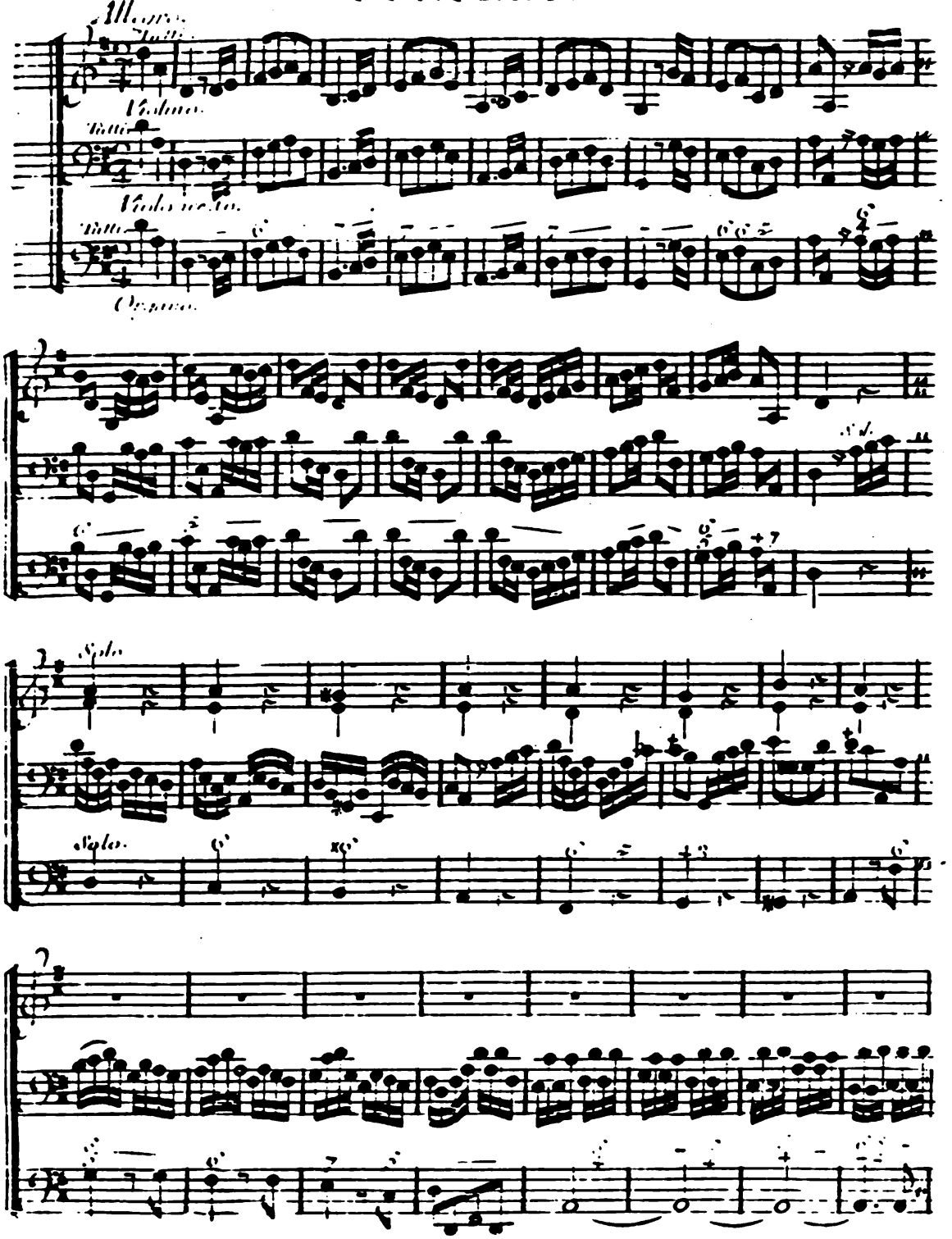

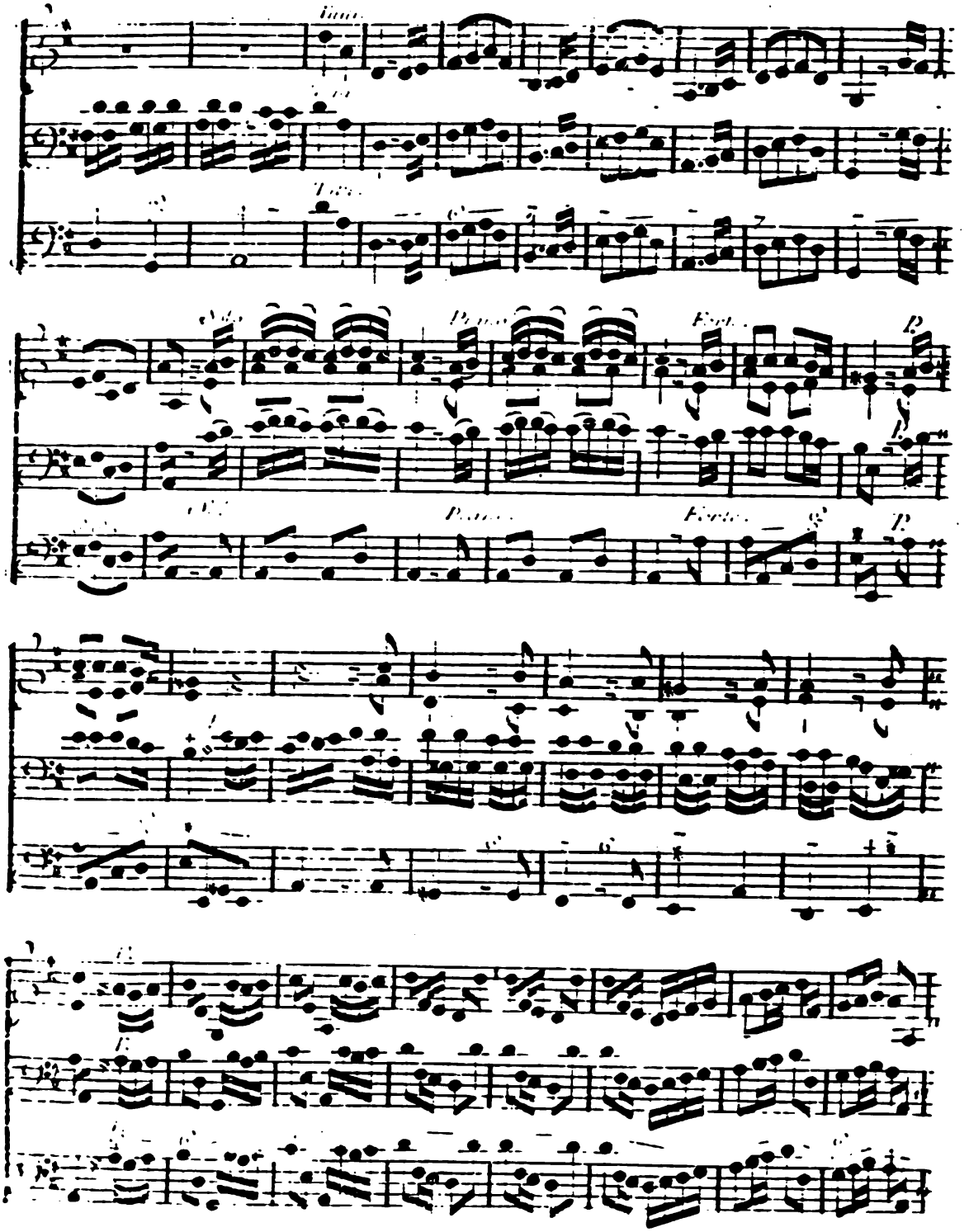

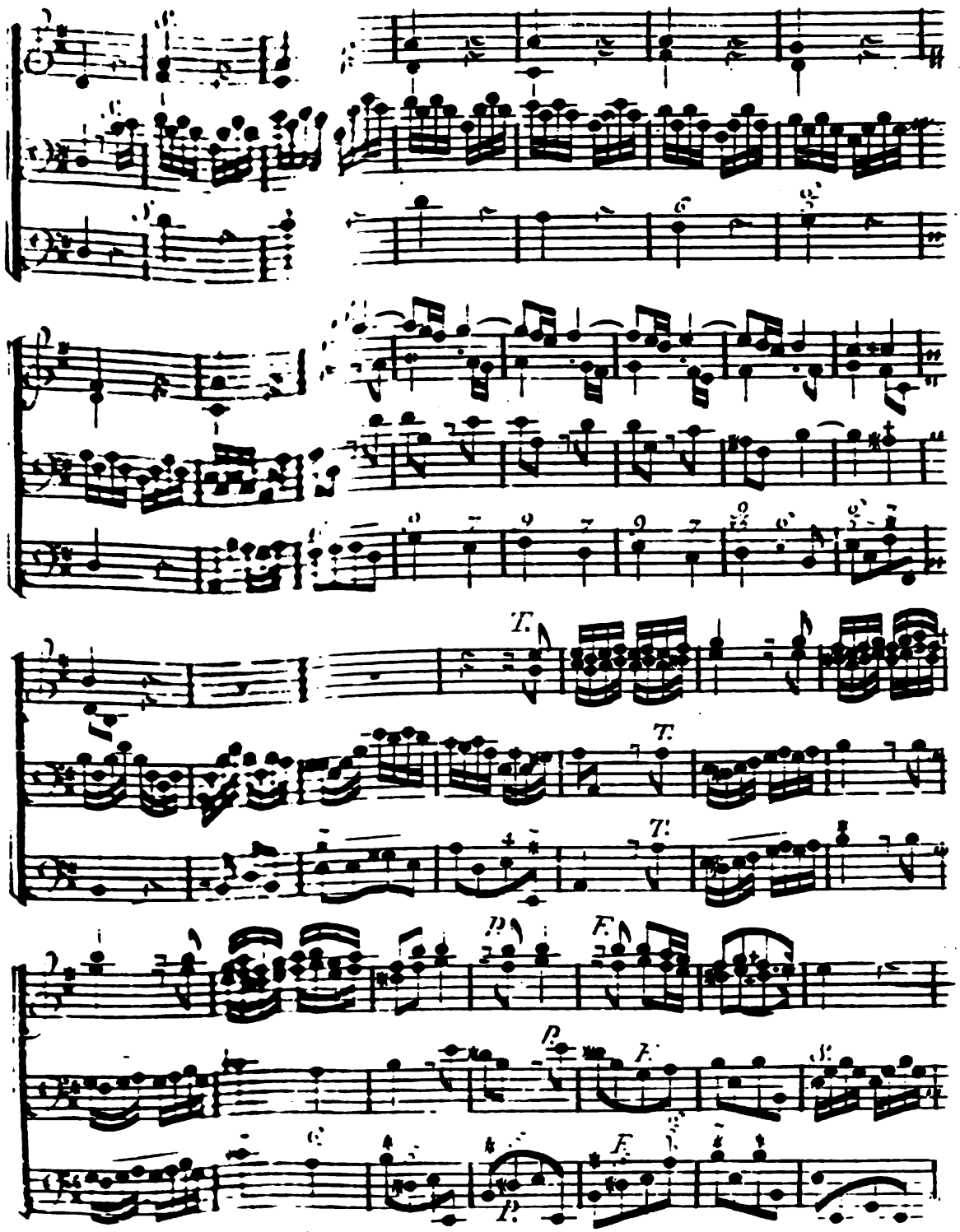
T.
T.
T.
p
F.
p
F.
p
F.

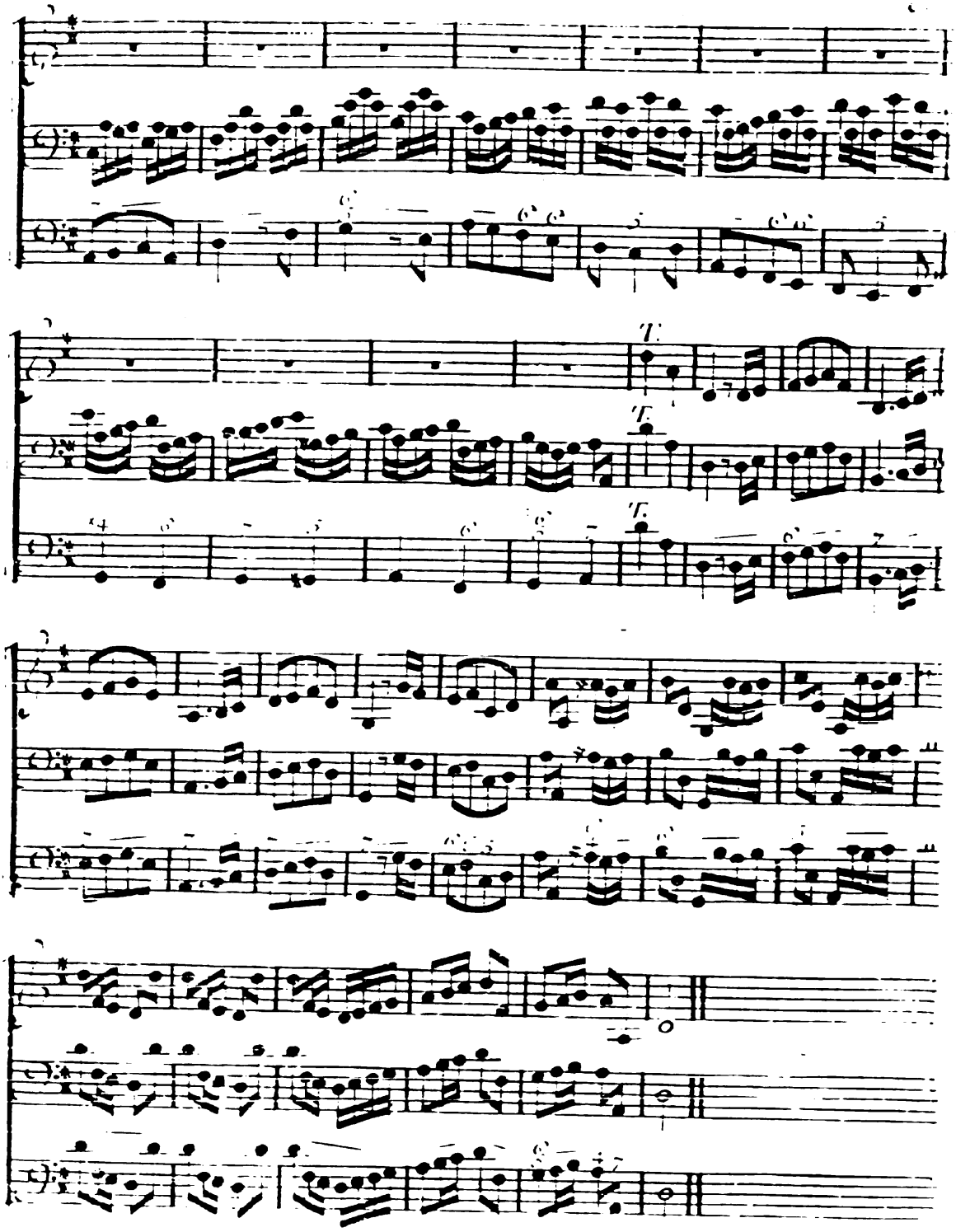

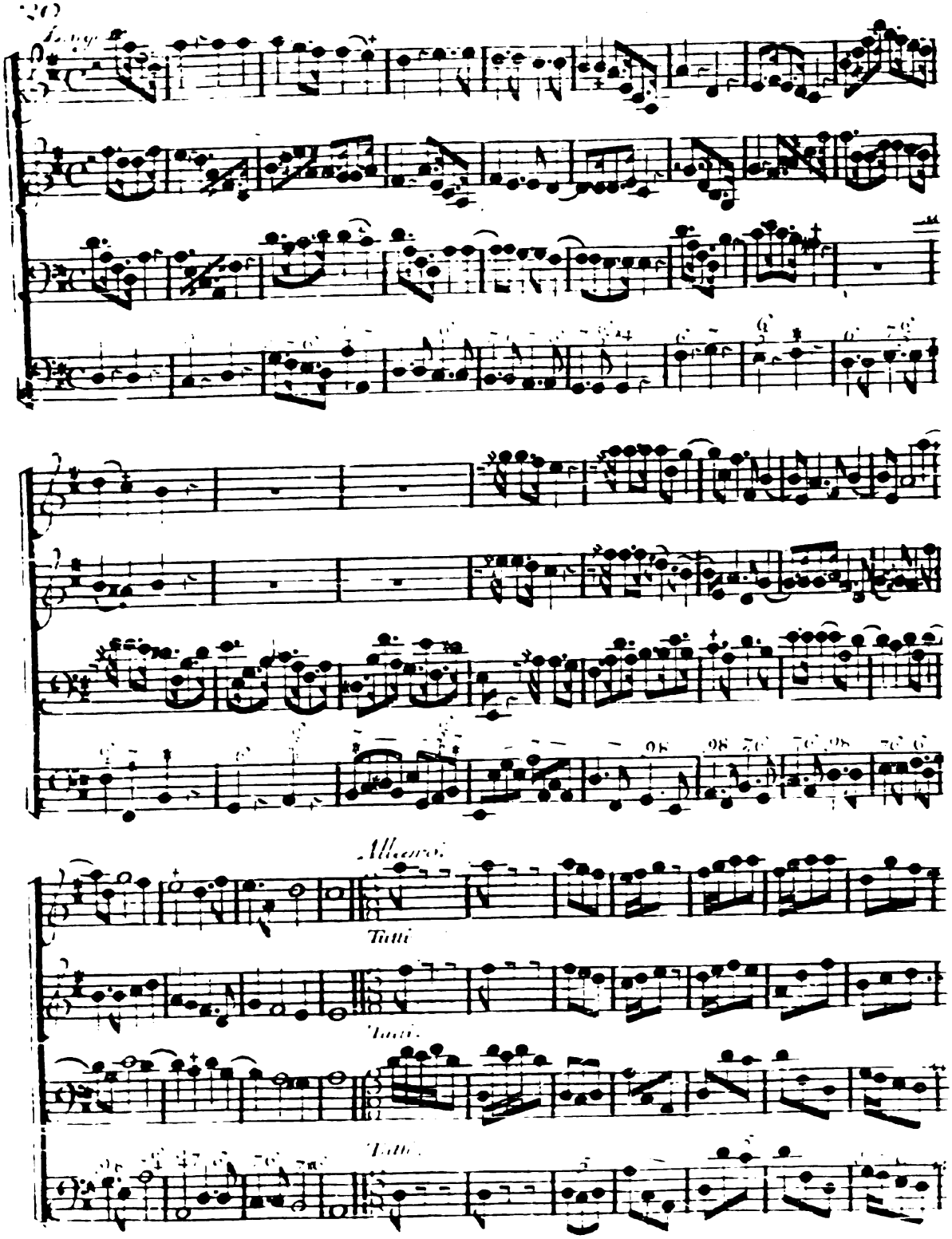
Allegro
Tutti
Tutti
Tutti

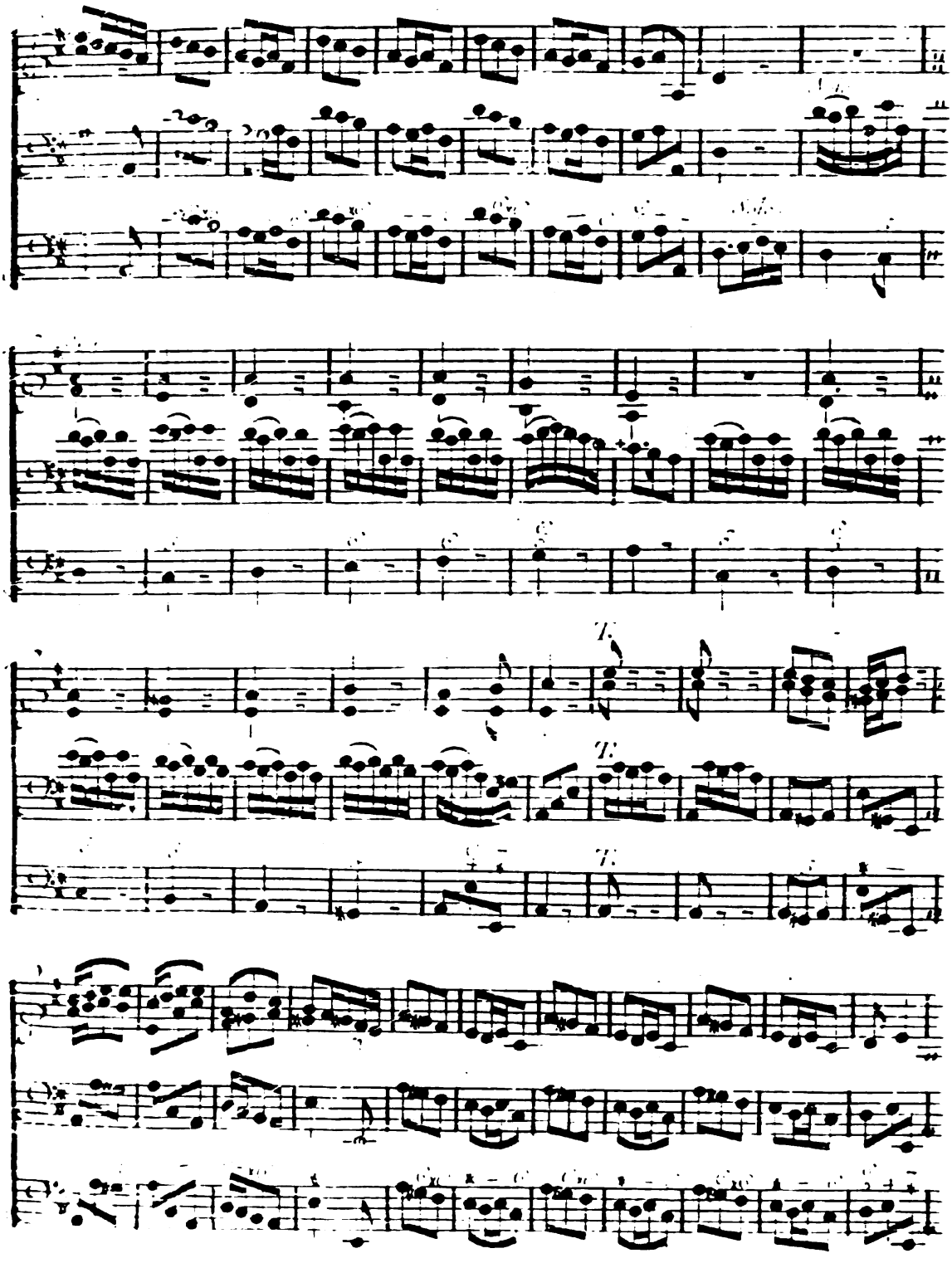
T.
T.
T.

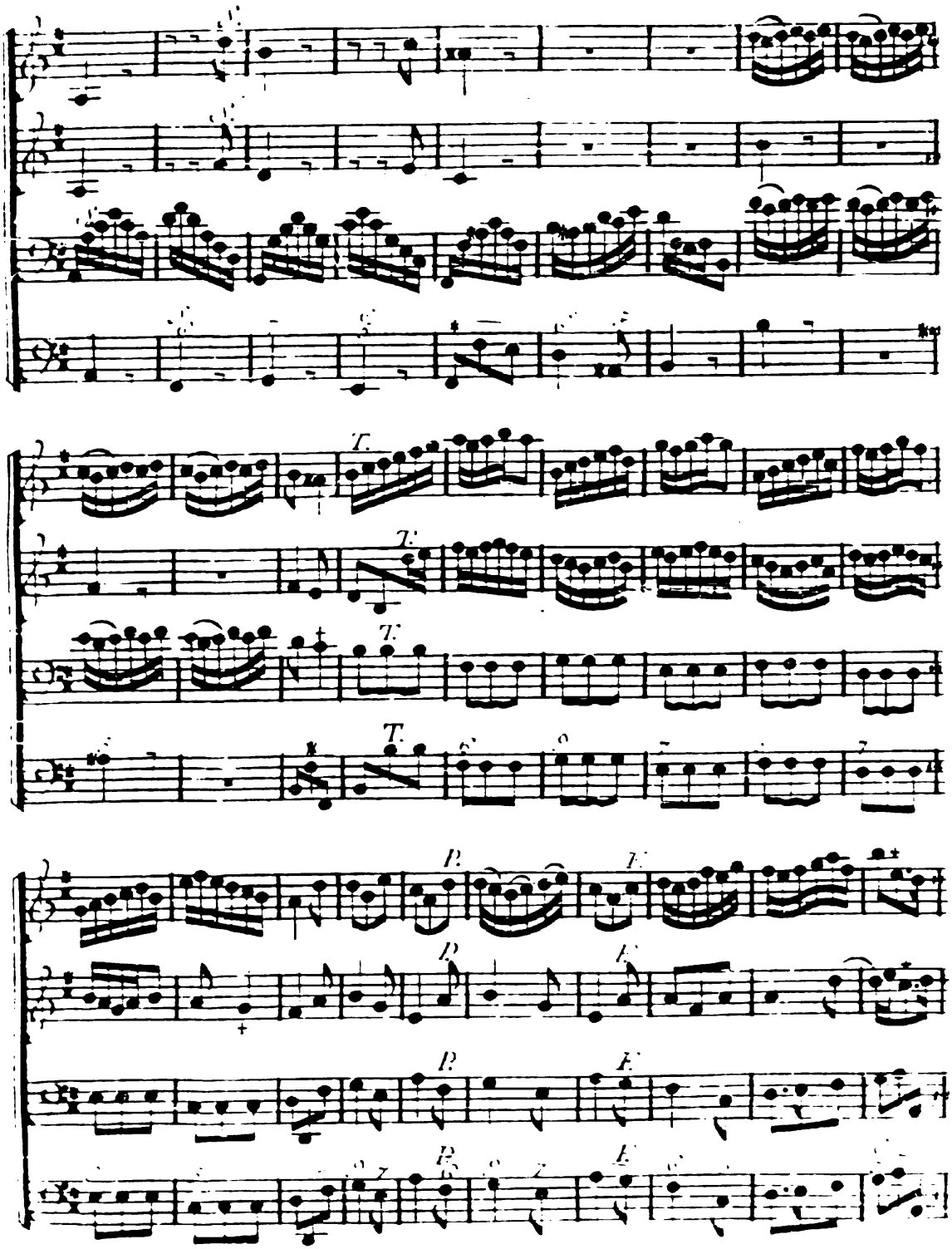
T.
T.
T.
T.
P.
F.
P.
F.
P.
F.
P.
F.

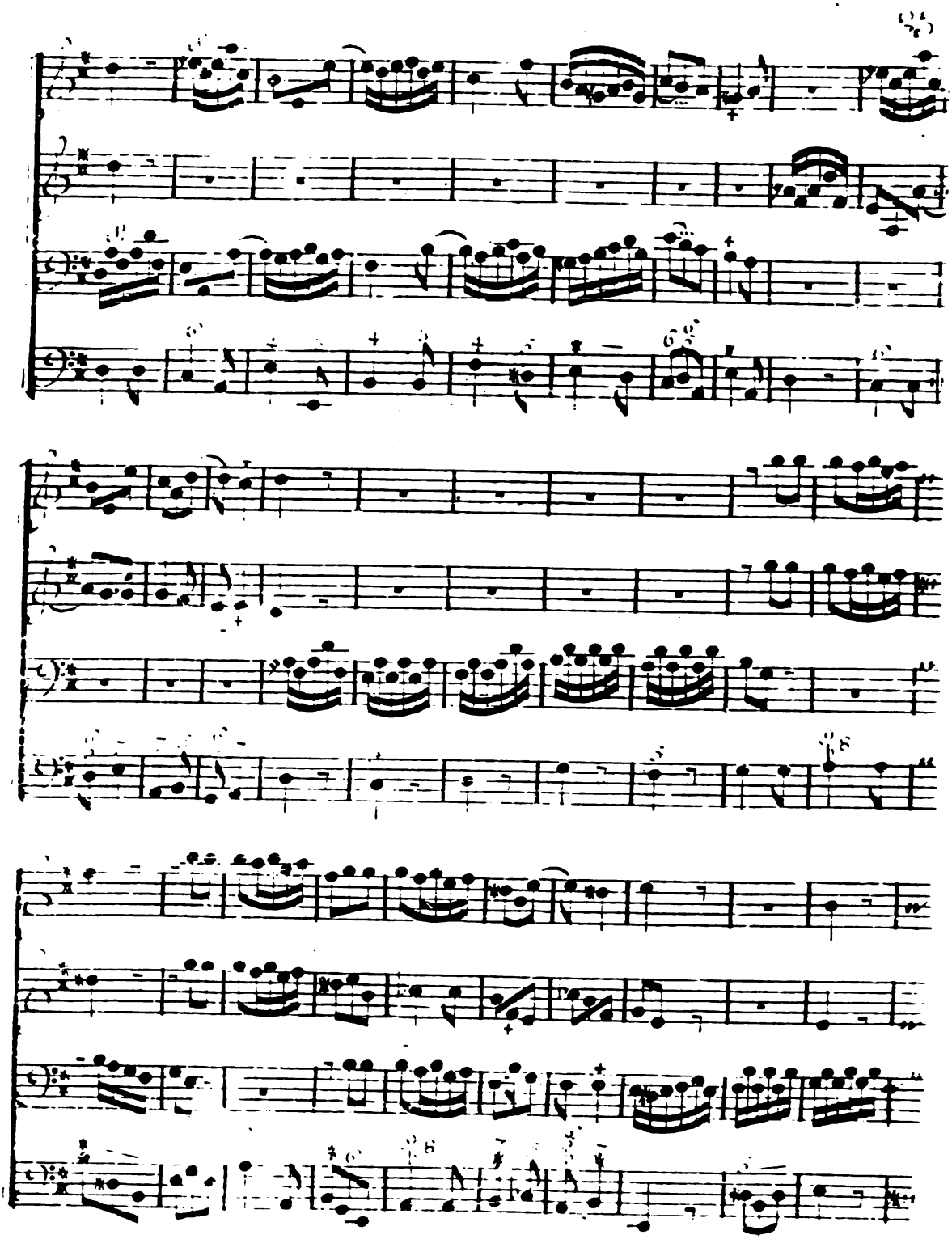

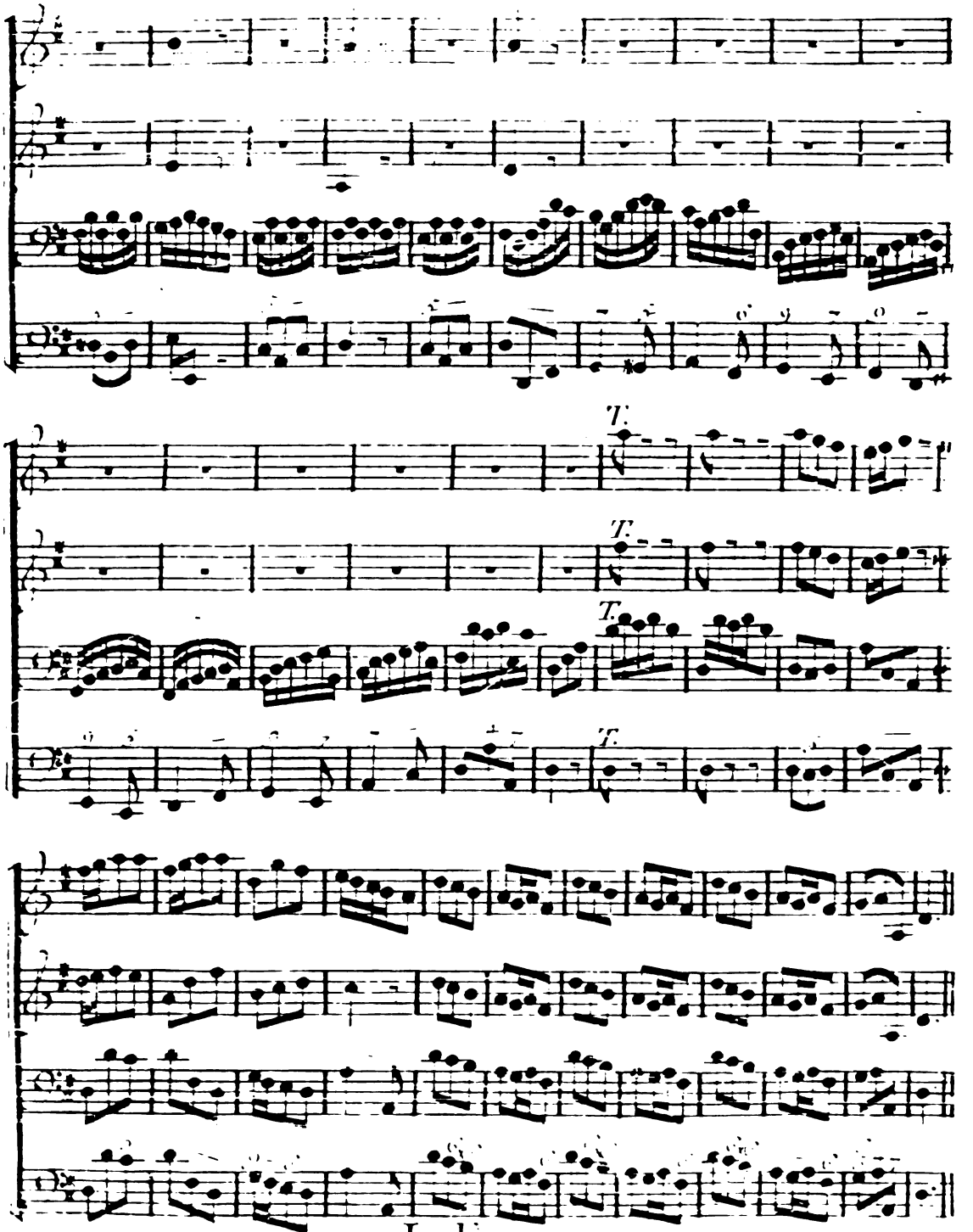

IL FINE.