13. Дуэт и финал

(Начинает светать)

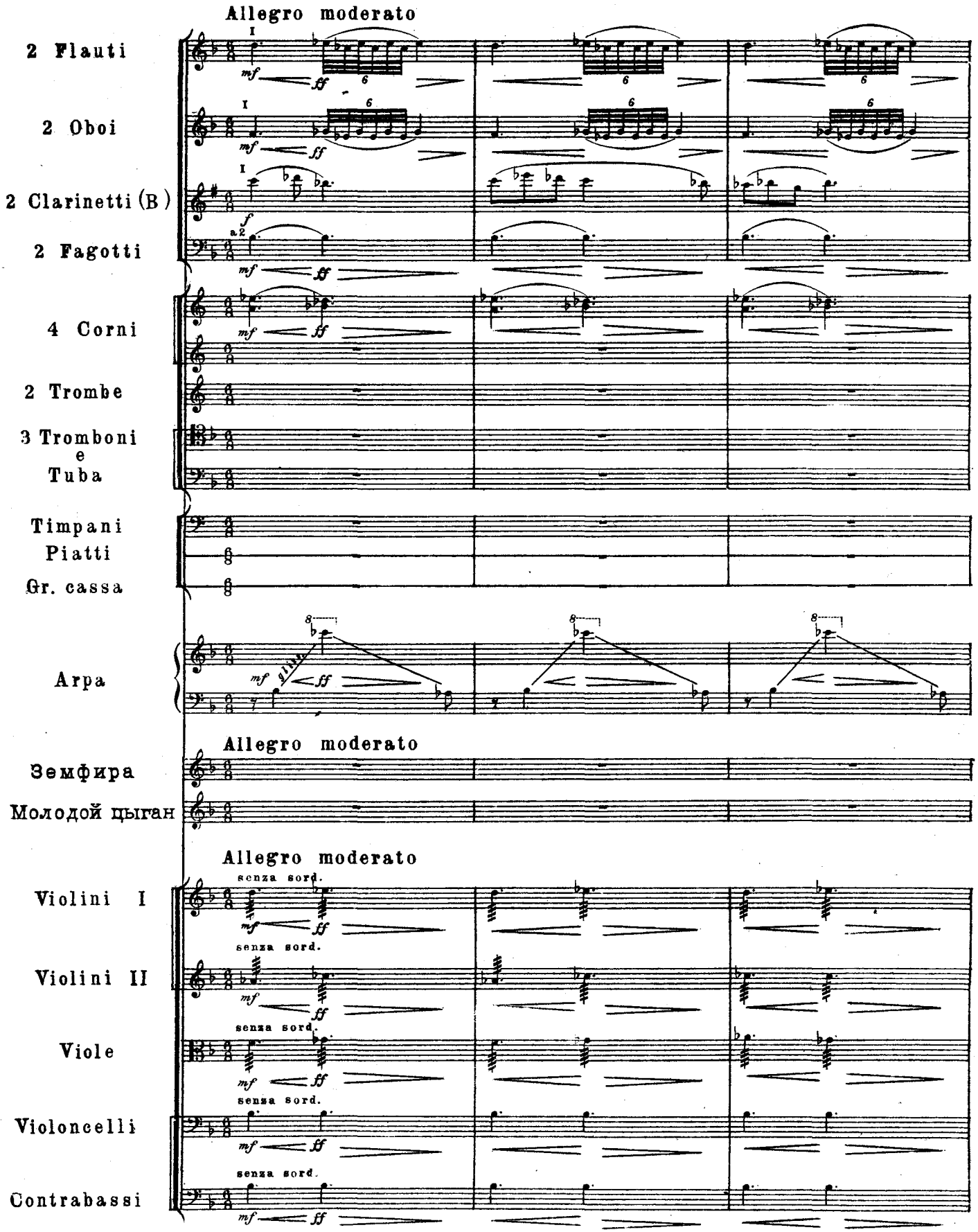

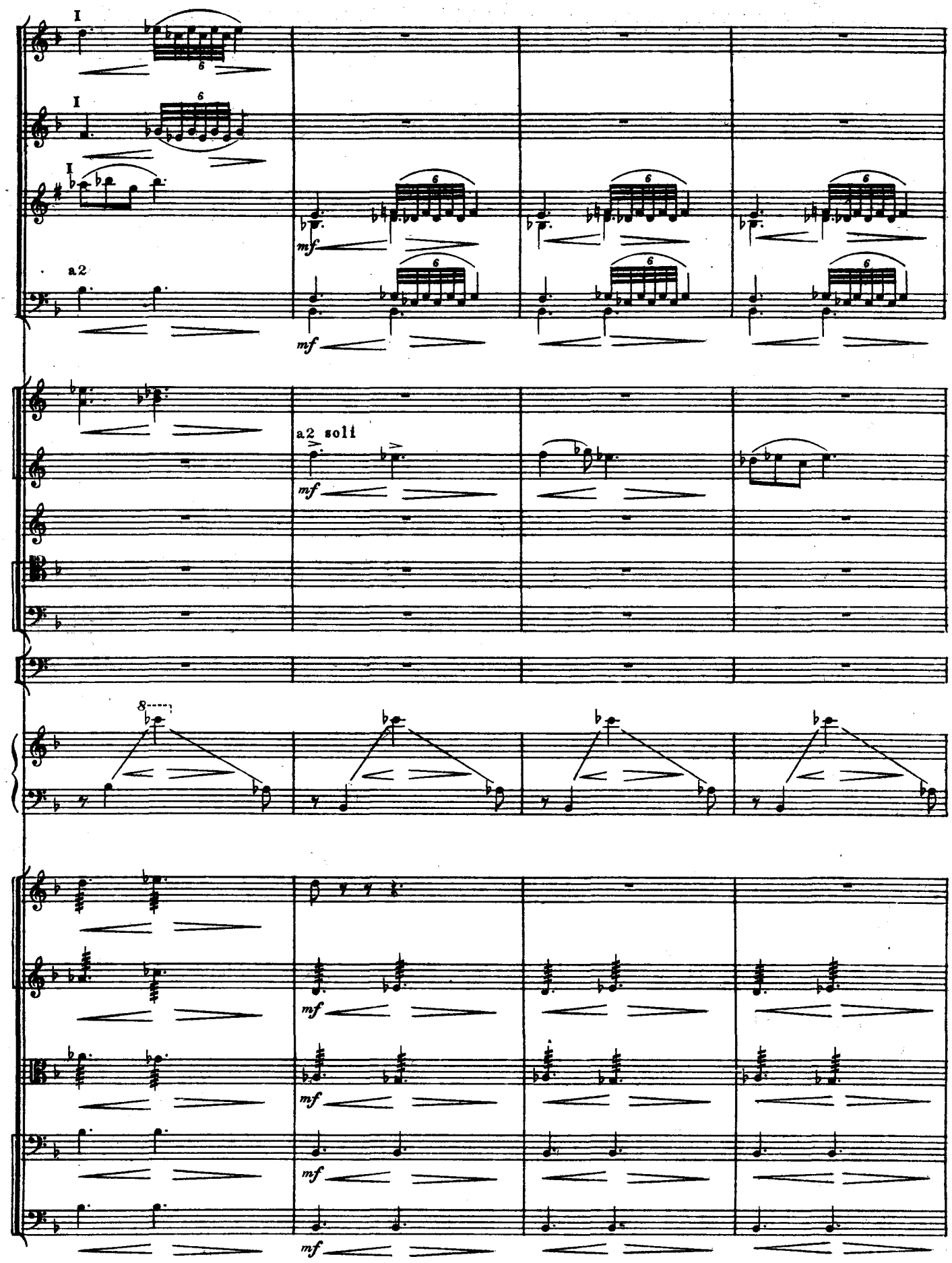
I
I
I
a2
mf
mf
a2 soli
mf
8
mf
mf
mf
mf

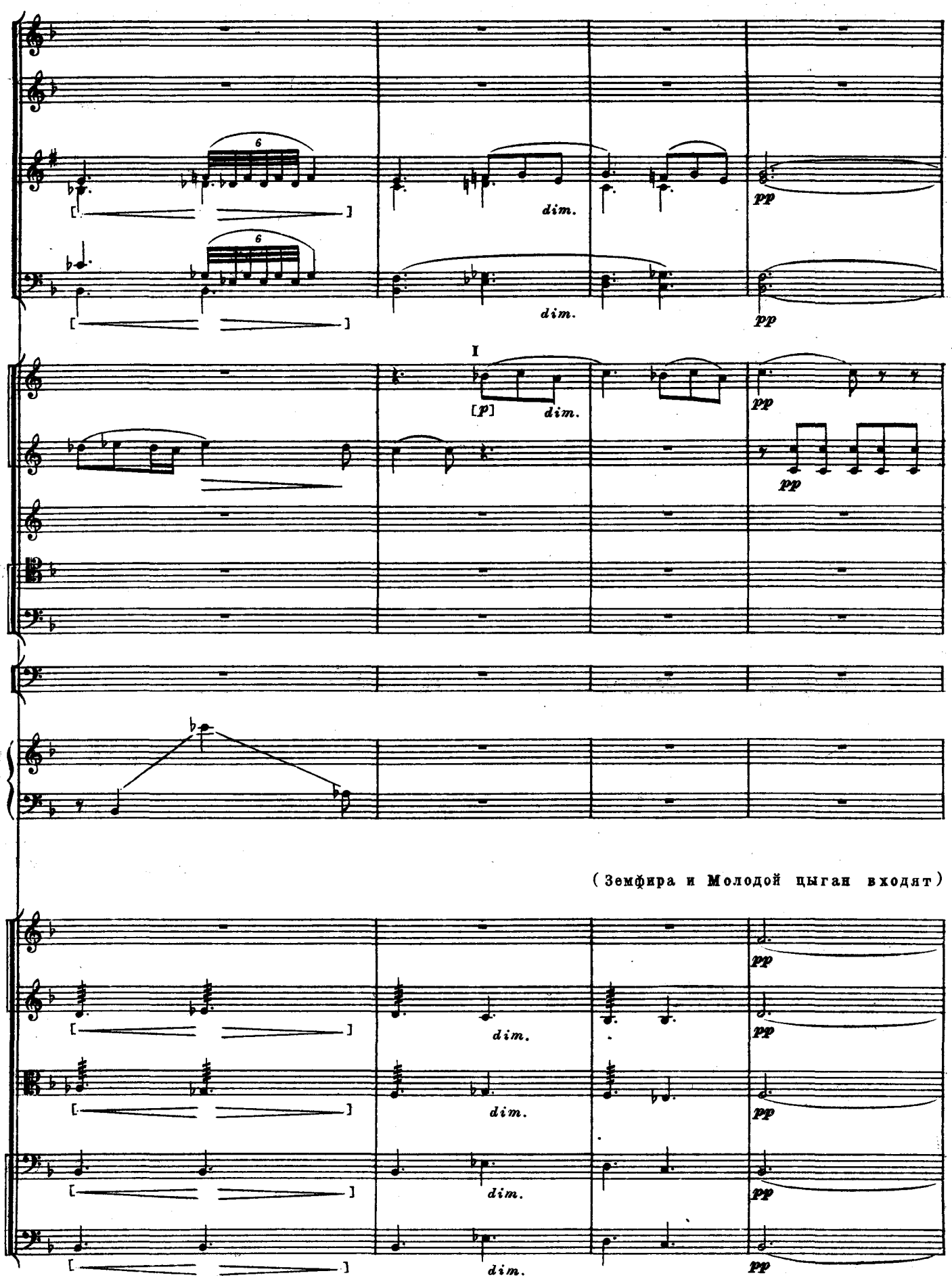
6
dim.
pp
6
dim.
pp
I
[p]
dim.
pp
pp
(Земфира и Молодой цыган входят)
pp
dim.
pp
dim.
pp
dim.
pp
dim.
pp

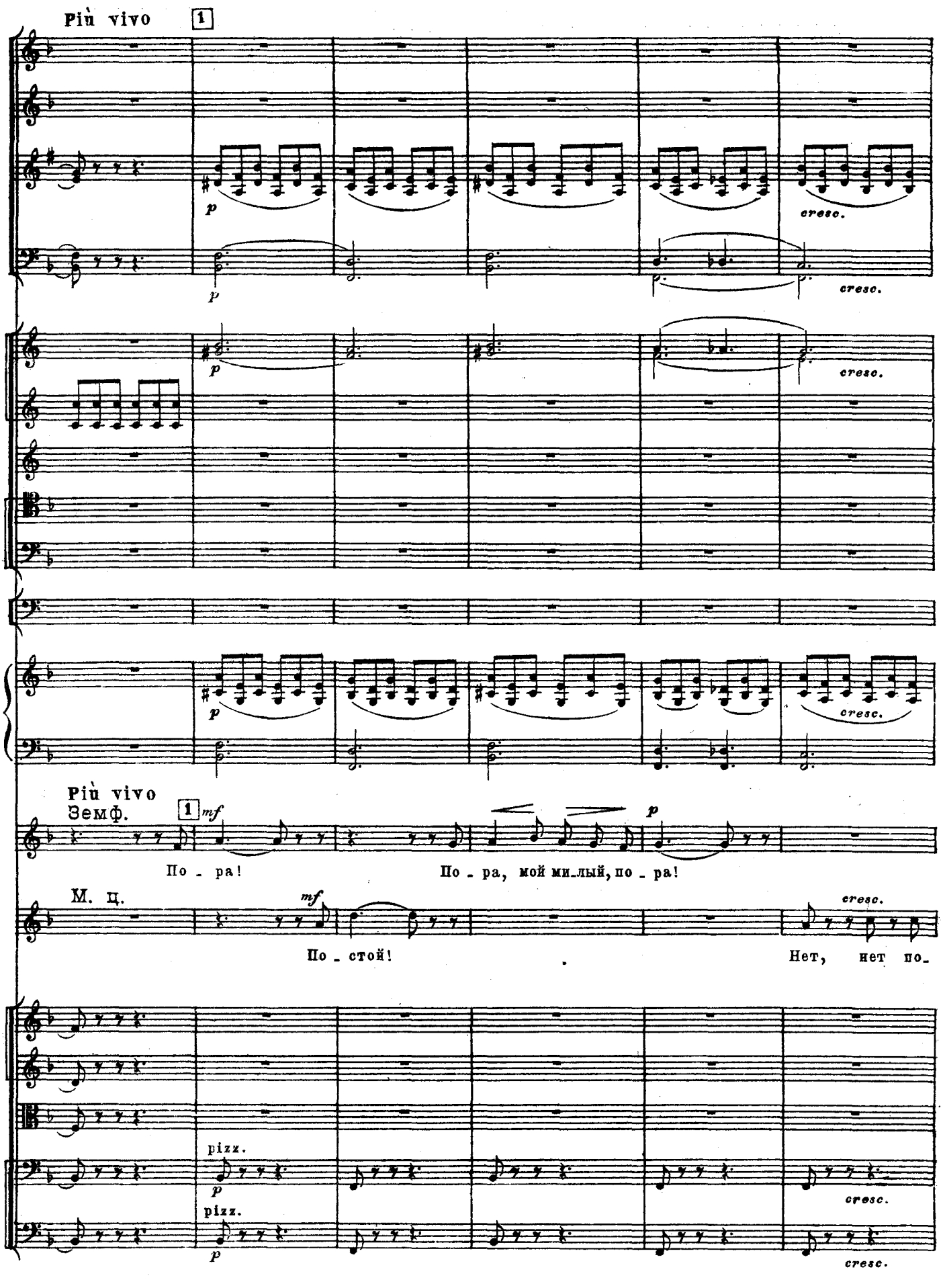
Più vivo
1
p
cresc.
Più vivo
Земф.
1
mf
По - ра!
По - ра, мой ми-лый, по - ра!
М. ц.
mf
По - стой!
Нет, нет по-
pizz.
pizz.

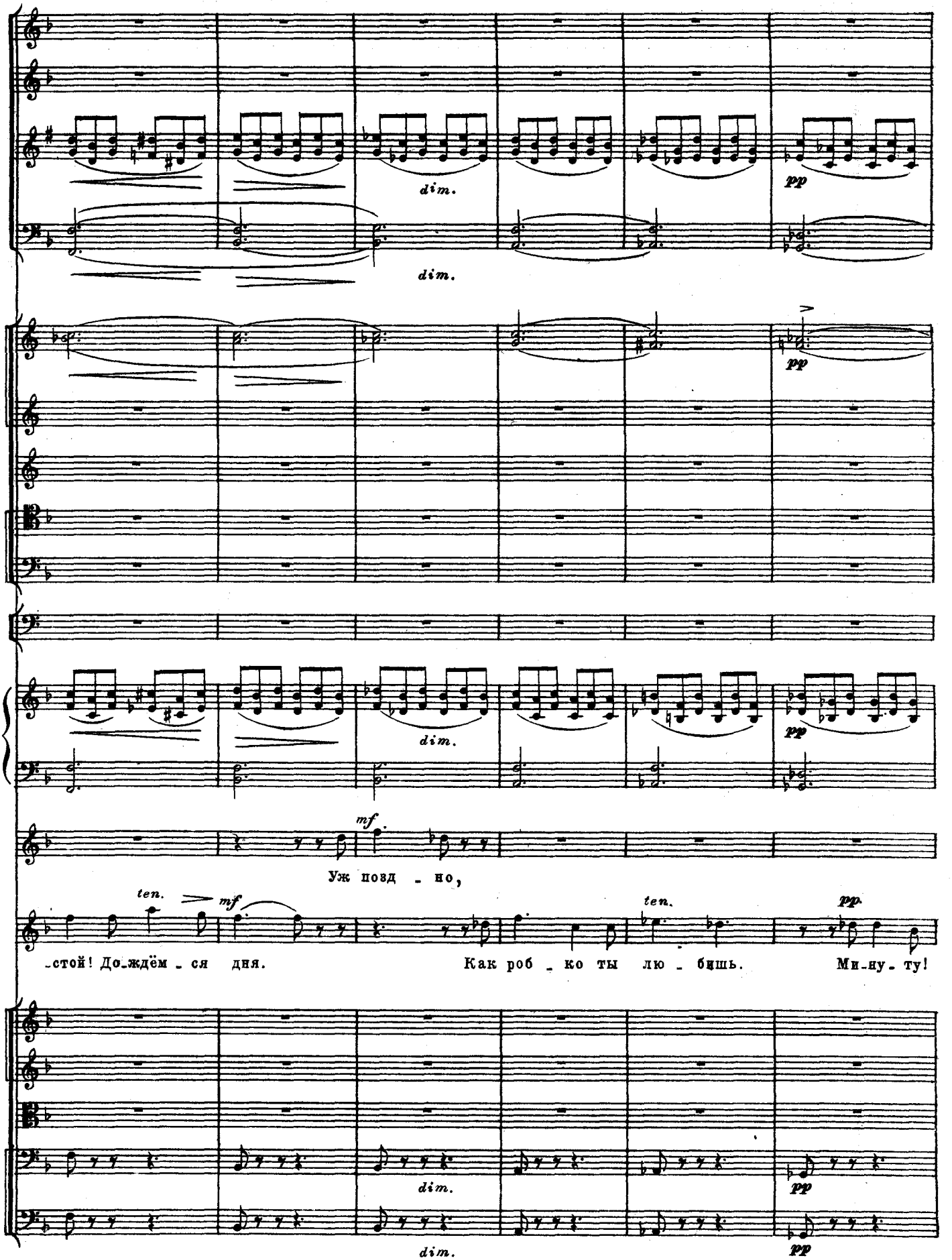
dim.
dim.
pp
pp
dim.
pp
mf
Уж позд - но,
ten.
mf
ten.
pp
-стой! До-ждём - ся дня.
Как роб - ко ты лю - бишь.
Ми-ну-ту!
dim.
dim.
pp
pp

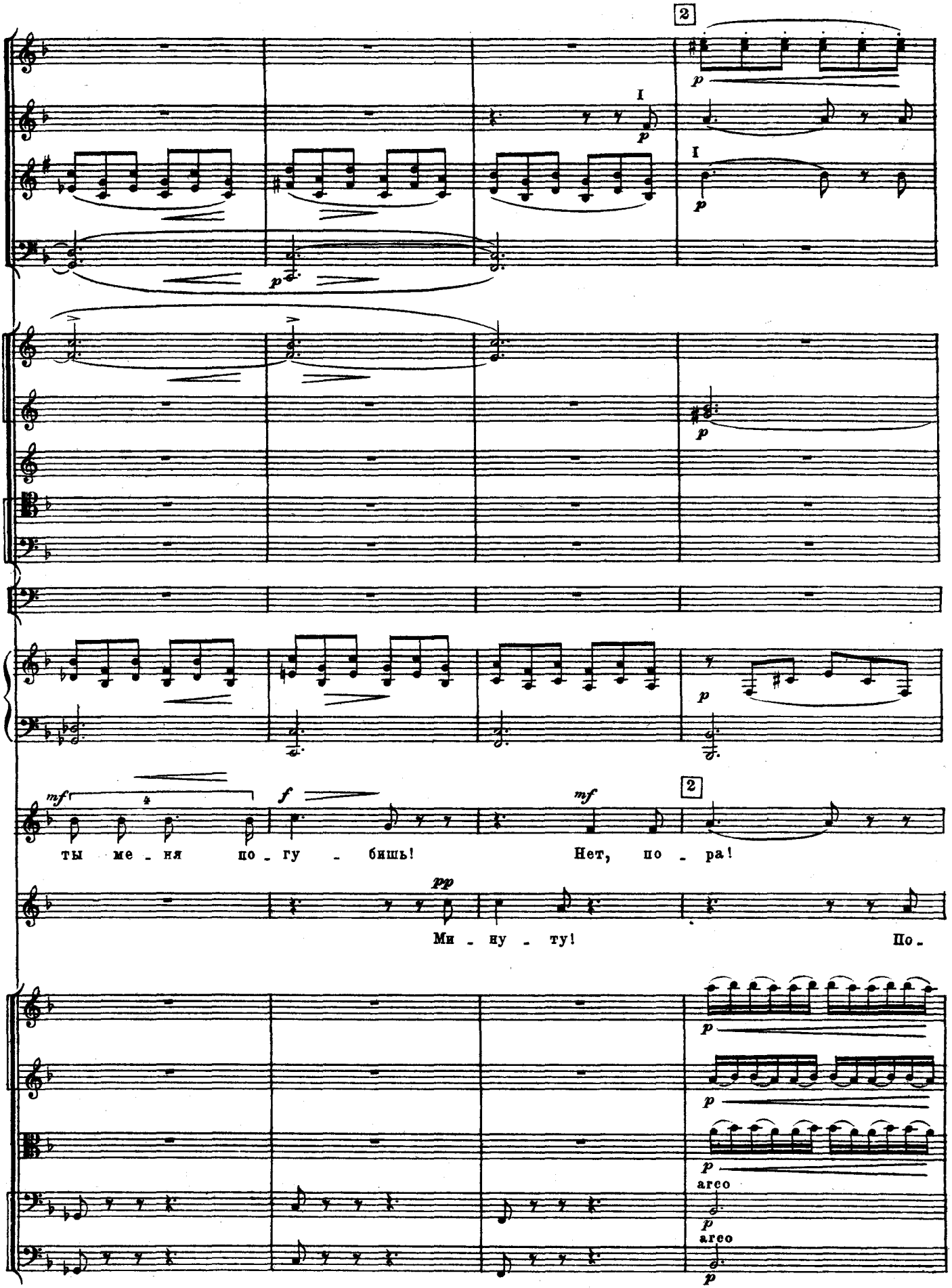
2
I
p
I
p
p
p
mf
f
mf
2
ты ме - ня по - гу - бишь!
Нет, по - ра!
pp
Ми - ну - ту!
По -
p
p
p
arco
p
arco
p

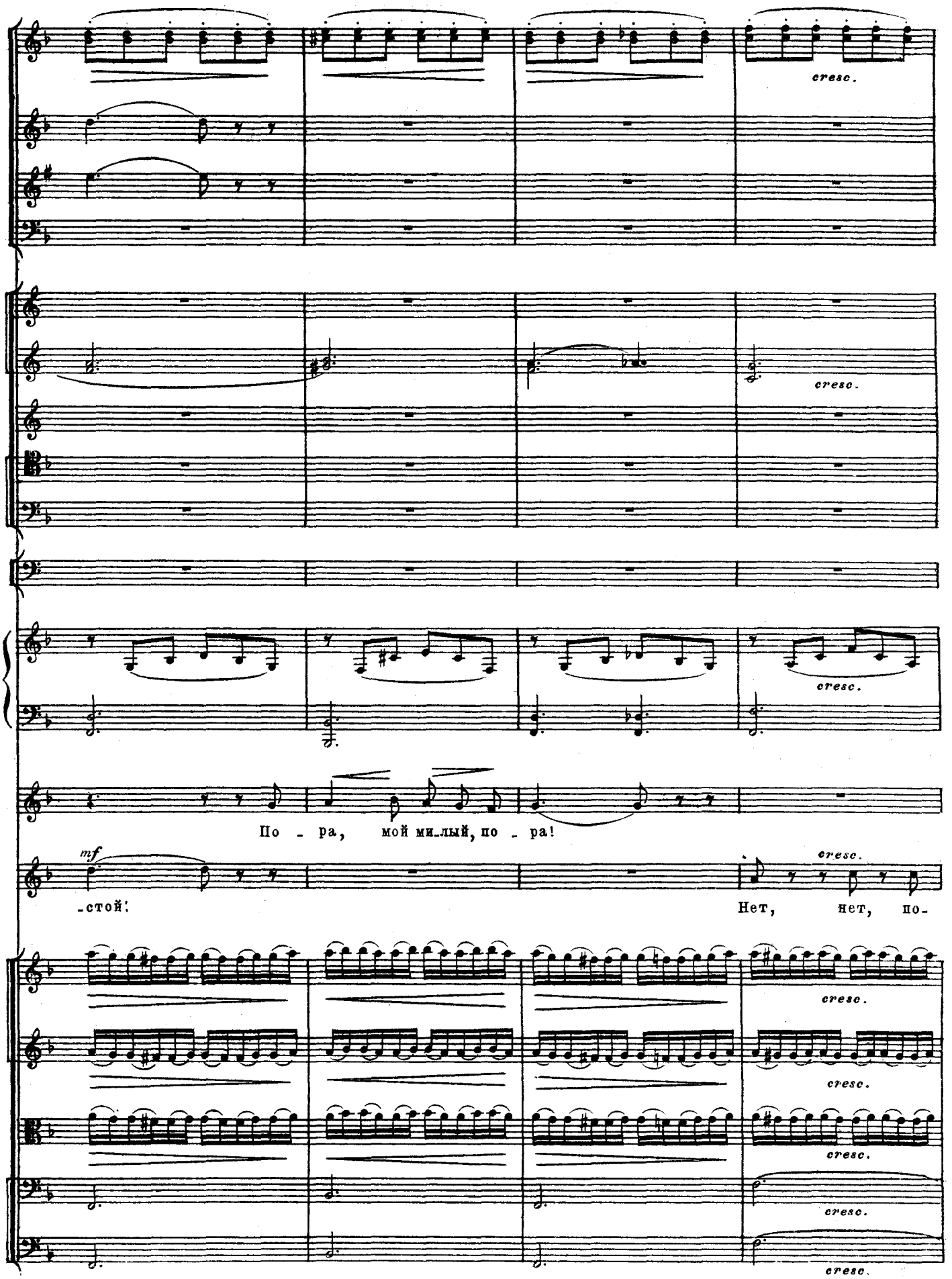
cresc.
cresc.
cresc.
По - ра, мой ми_лый, по - ра!
mf
-стой!
cresc.
Нет, нет, по-
cresc.
cresc.
cresc.
cresc.
cresc.

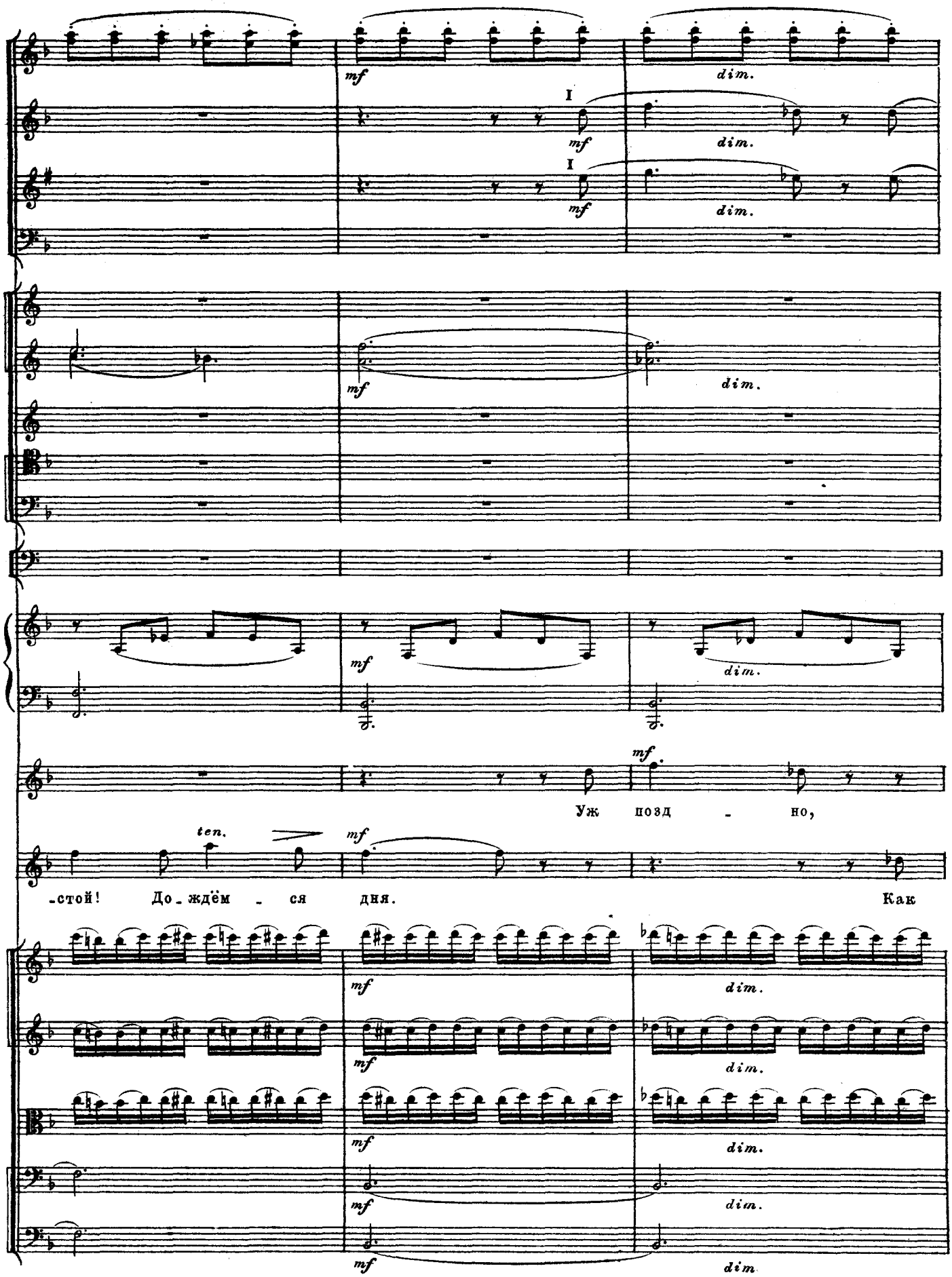
mf
dim.
I
mf
dim.
I
mf
dim.
mf
dim.
mf
dim.
mf
Уж позд - но,
ten.
mf
-стой! До-ждём - ся дня.
Как
mf
dim.
mf
dim.
mf
dim.
mf
dim.
mf
dim

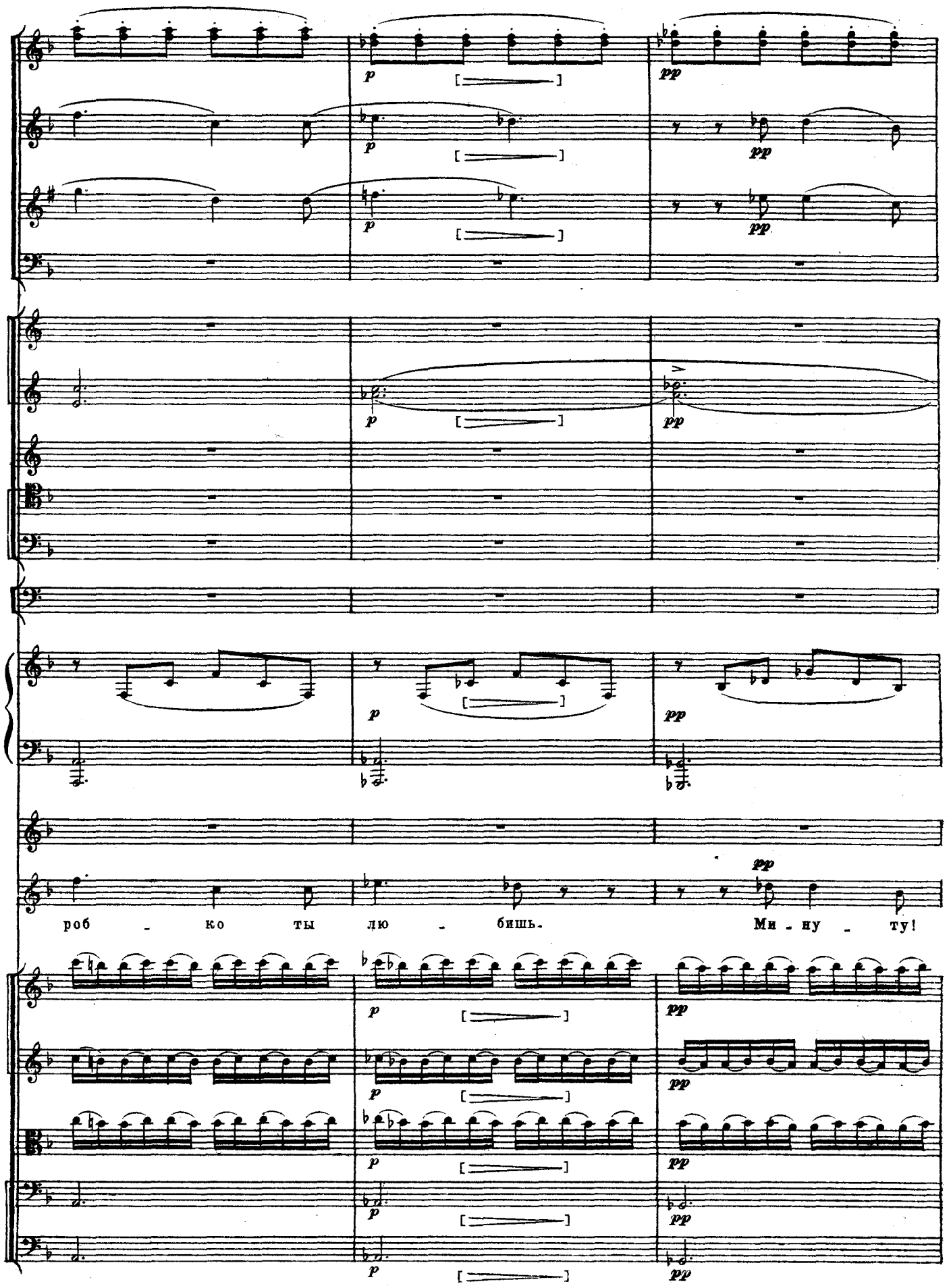
p
pp
роб - ко ты лю - бишь.
Ми - ну - ту!

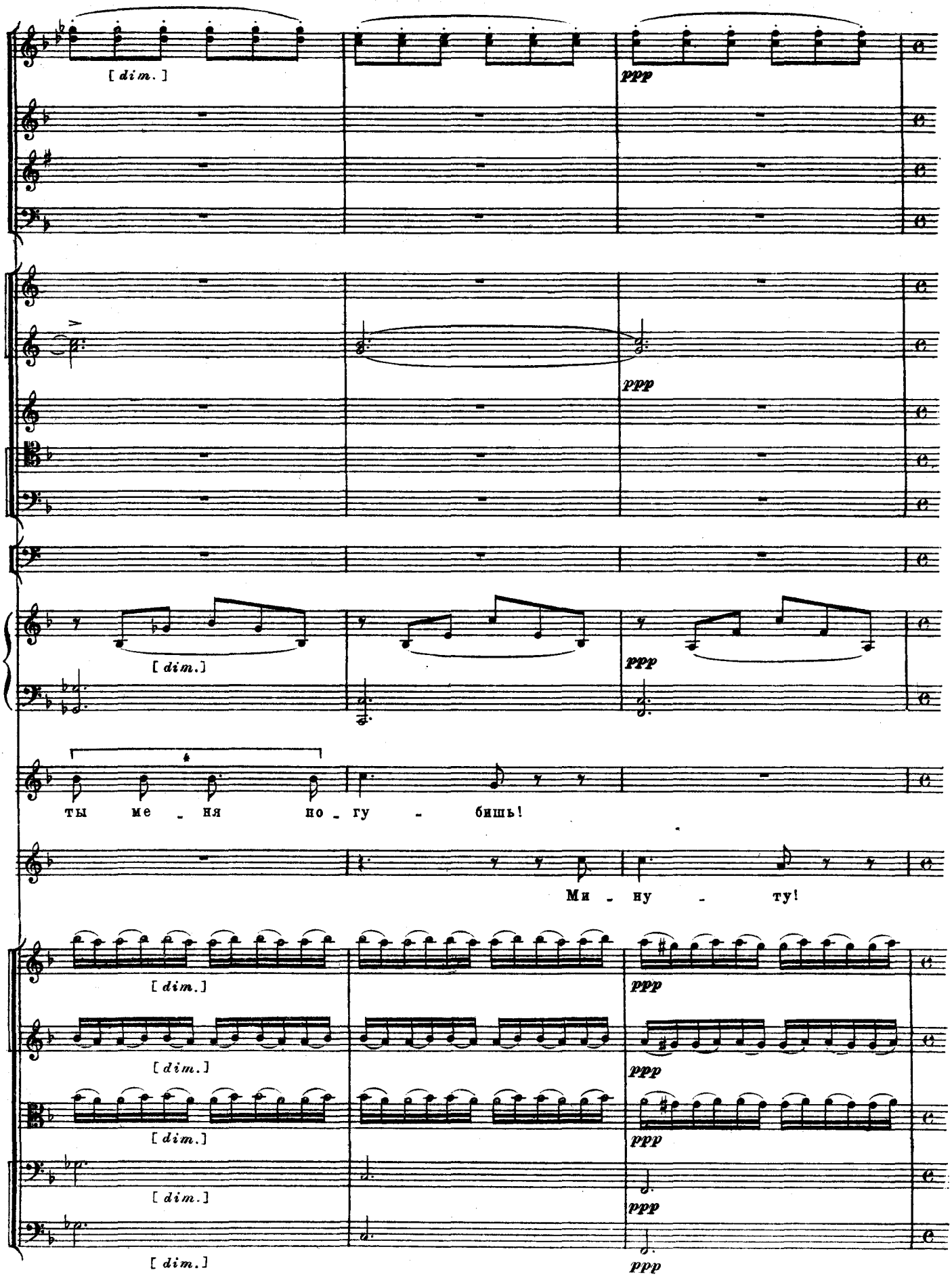
[dim.]
ppp
[dim.]
ppp
[dim.]
ppp
ты ме - ня по - гу - бишь!
Ми - ну - ту!
[dim.]
ppp
[dim.]
ppp
[dim.]
ppp
[dim.]
ppp
[dim.]
ppp

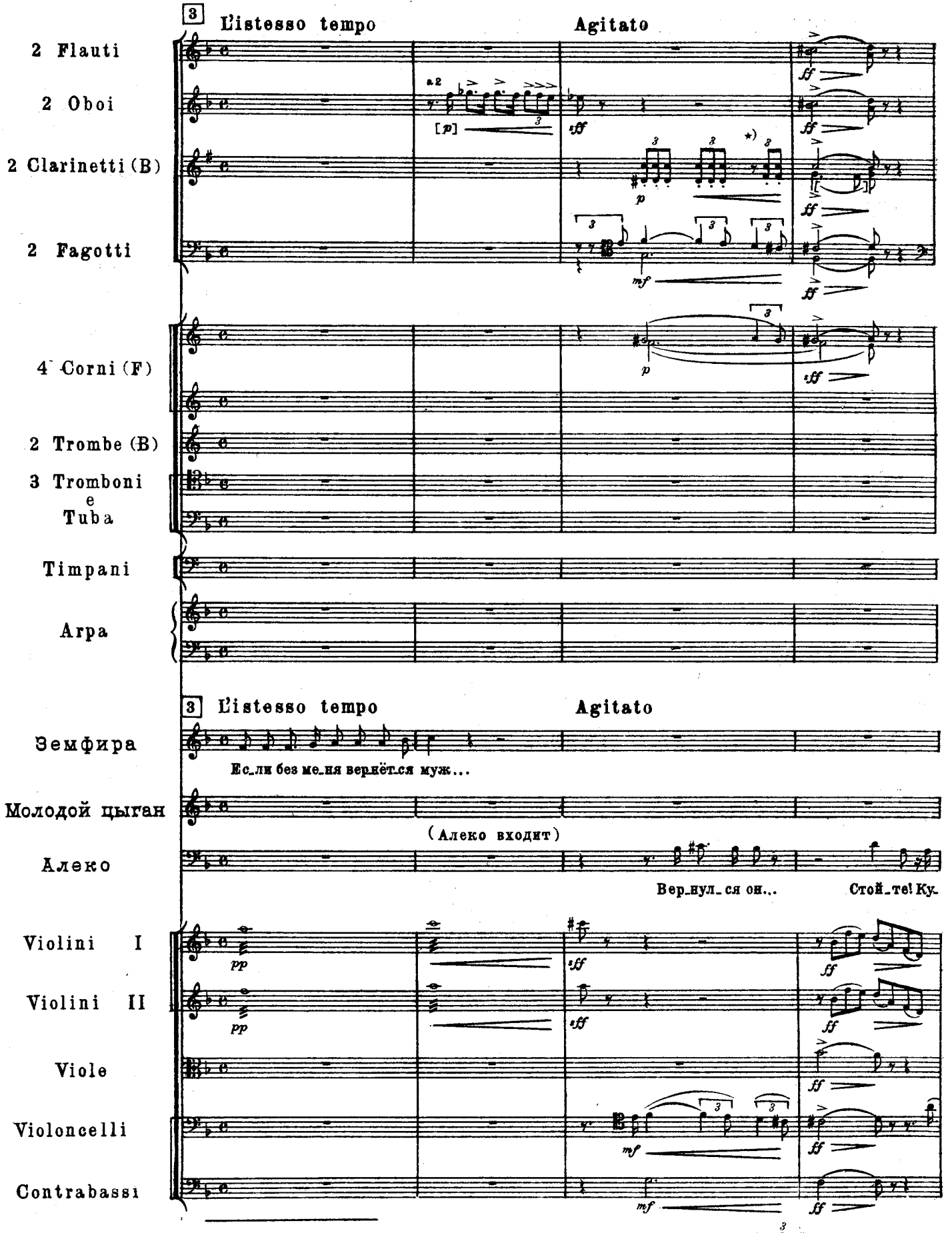

*) В рукописи на четвёртой четверти у кларнетов здесь: 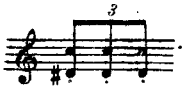 . Изменено на основании сверки с клавиром [Ред.]

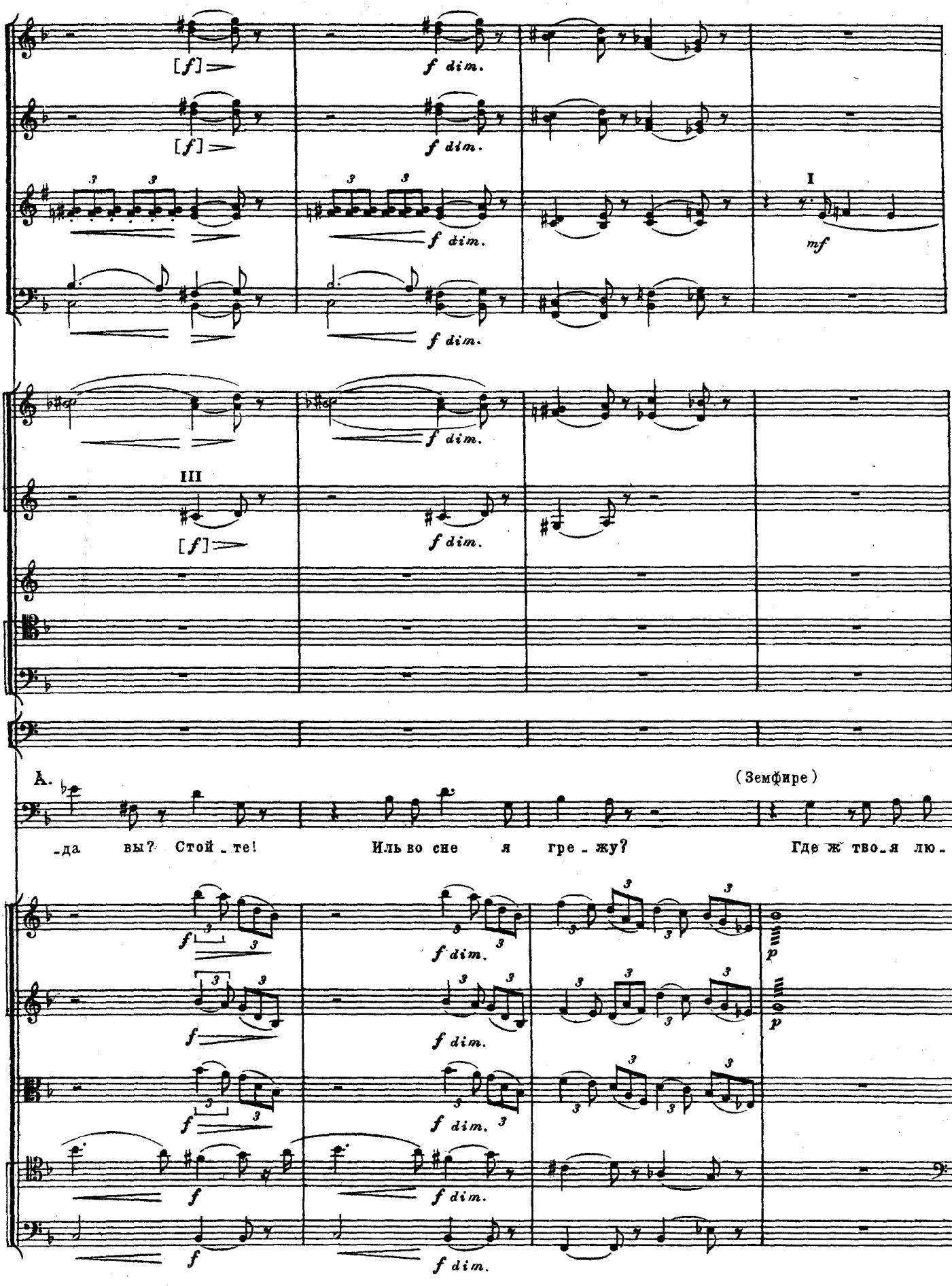
[f]
f dim.
I
mf
III
А.
(Земфире)
-да вы? Стой-те! Иль во сне я гре-жу? Где ж тво-я лю-
p

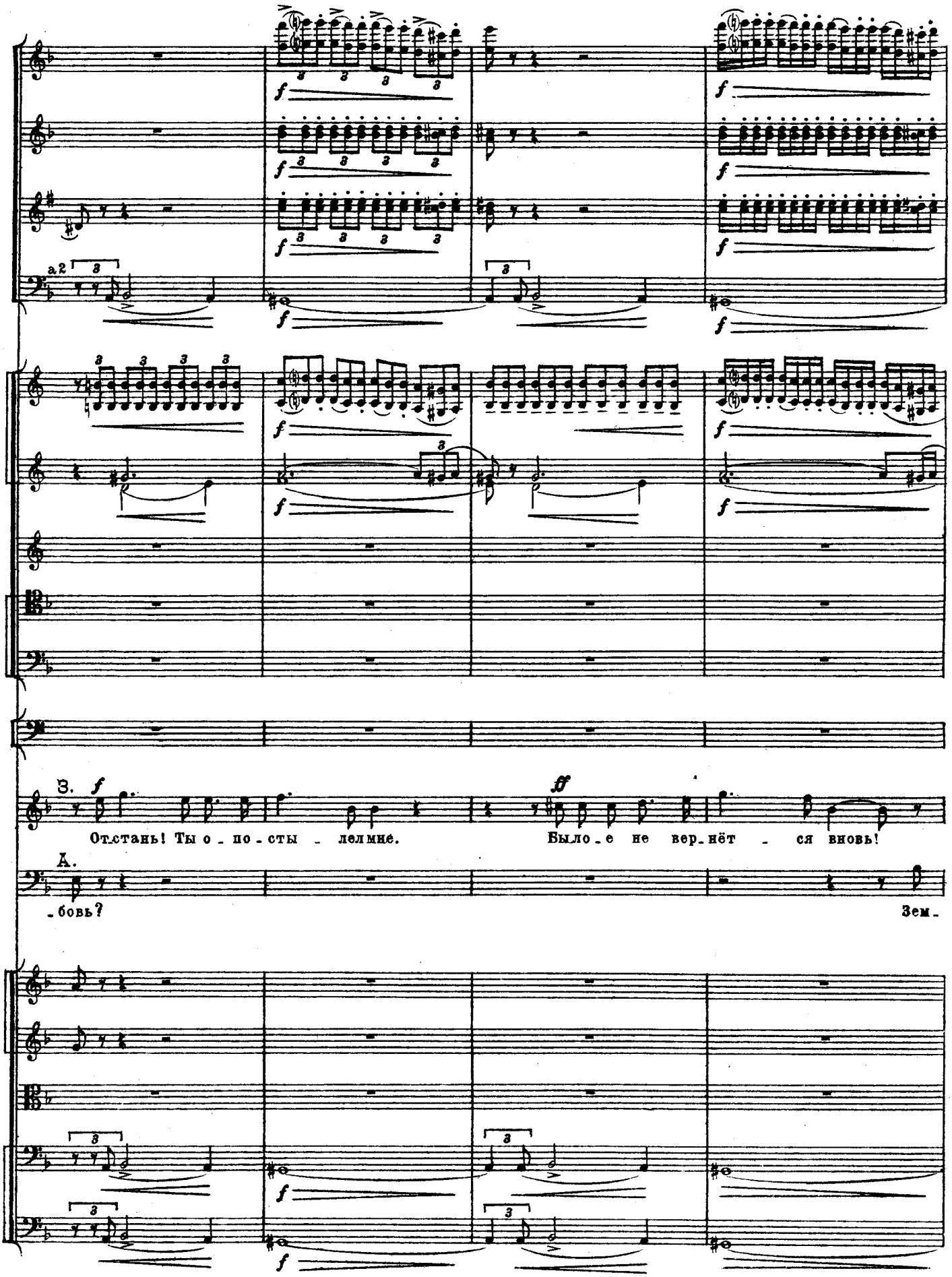
a 2
З.
От-стань! Ты о-по-сты-лел мне.
Было-е не вер-нёт-ся вновь!
А.
-бовь?
Зем-

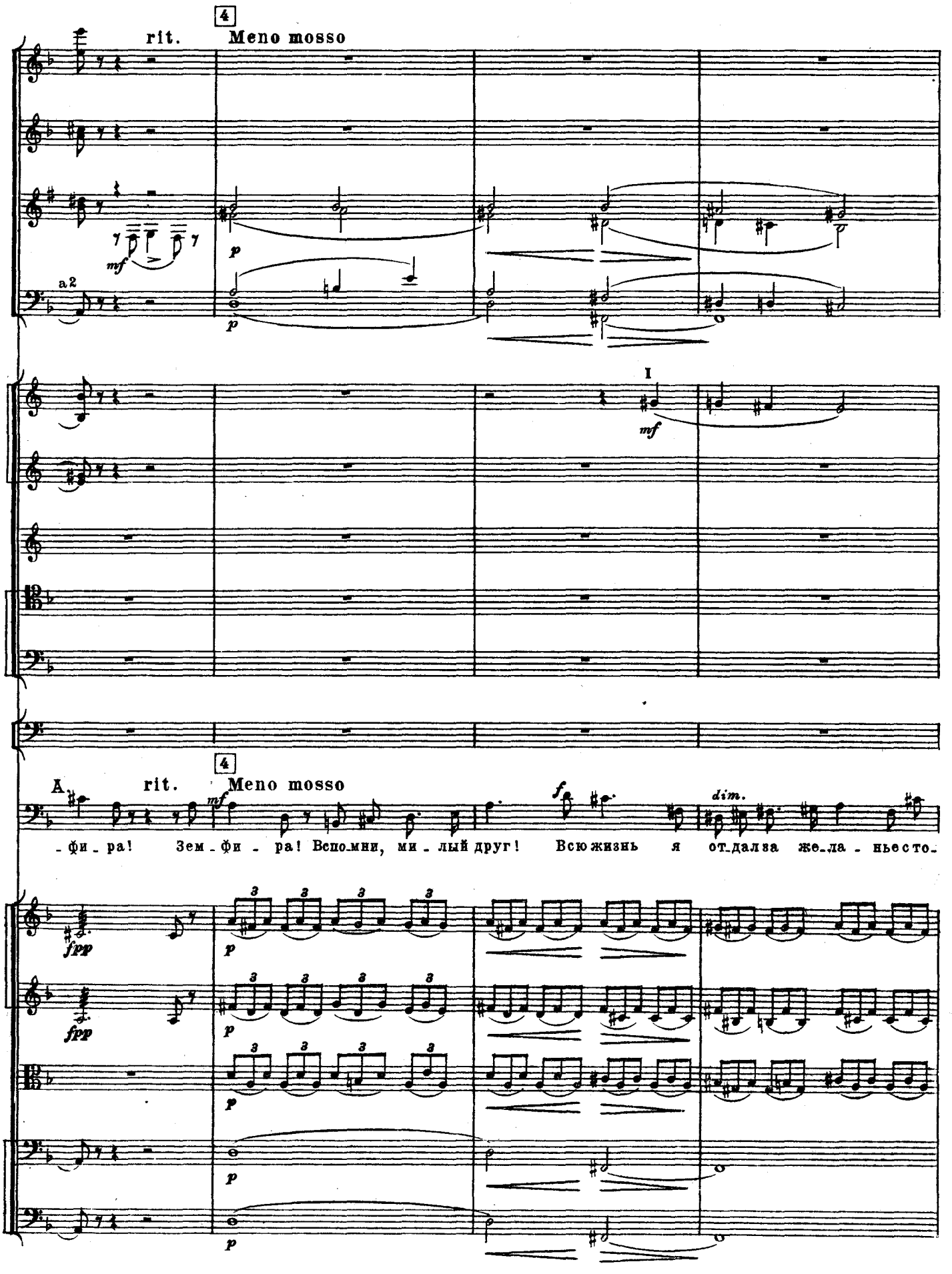
4
rit.
Meno mosso
mf
p
a 2
I
mf
4
A
rit.
Meno mosso
mf
f
dim.
-фи-ра! Зем-фи-ра! Вспомни, ми-лый друг! Всю жизнь я от-дала же-ла-нье сто-
fpp
fpp
p

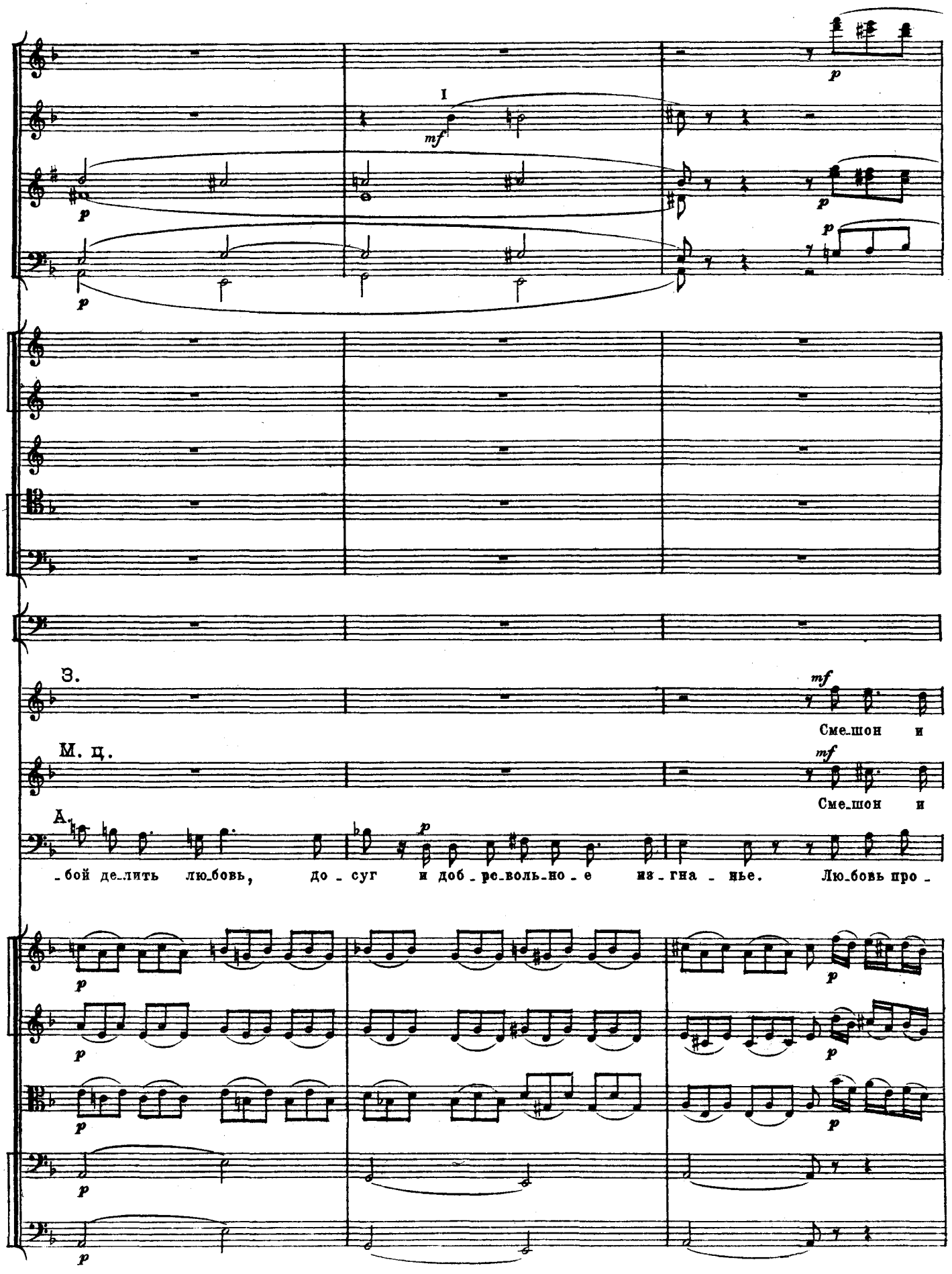
I
mf
p
З.
М. ц.
А.
mf
Смешон и
Смешон и
-бой делить любовь, до - суг и доб - ровольно - е из - гна - нье. Любовь про -

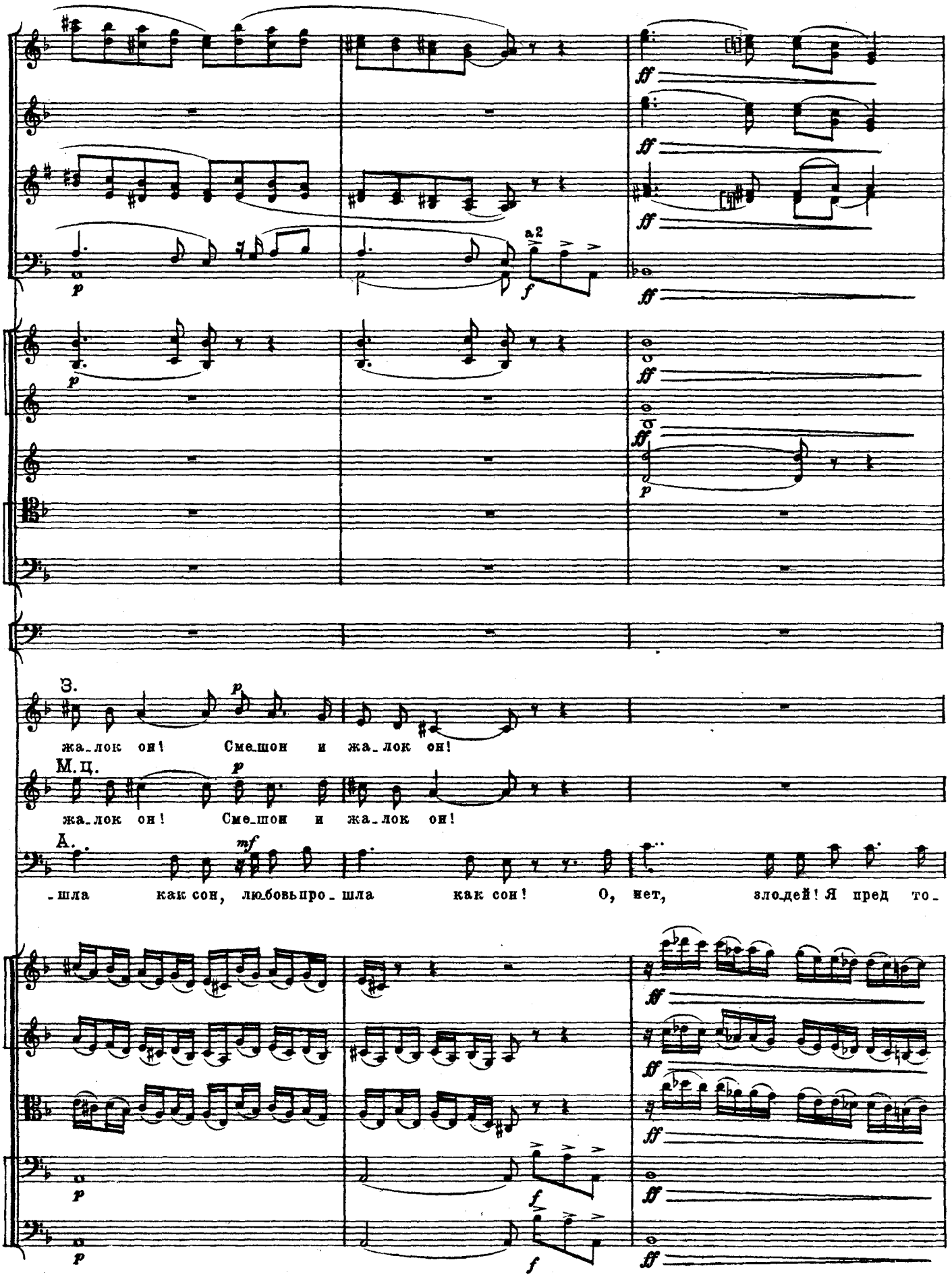
a2
З.
жа_лок он! Сме_шон и жа_лок он!
М.ц.
жа_лок он! Сме_шон и жа_лок он!
А.
_шла как сон, любовь про_шла как сон! О, нет, злодей! Я пред то_

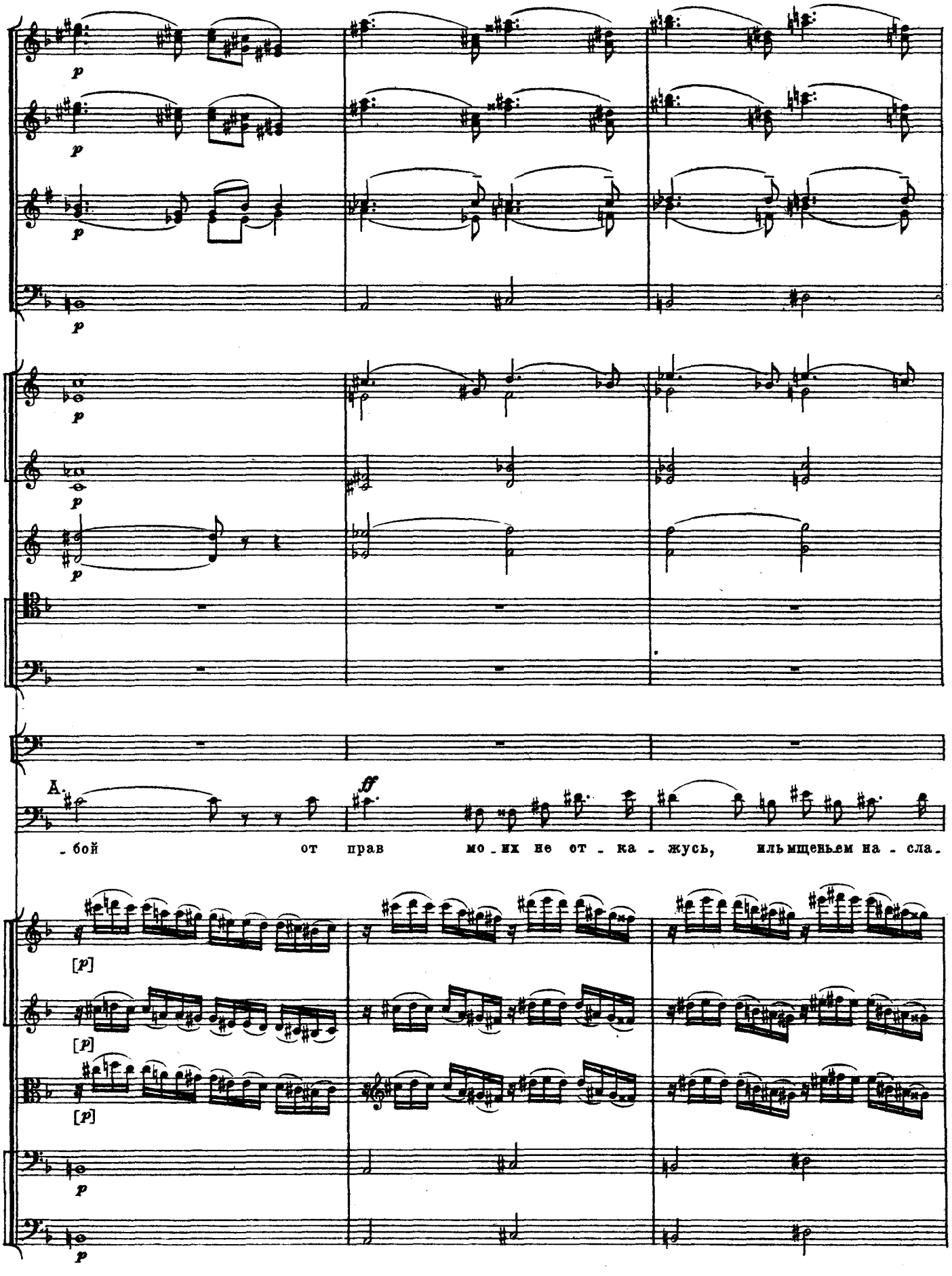
p
A.
ff
- бой от прав мо - их не от - ка - жусь, ильмщеньем на - сла -
[p]
[p]
[p]
p
p

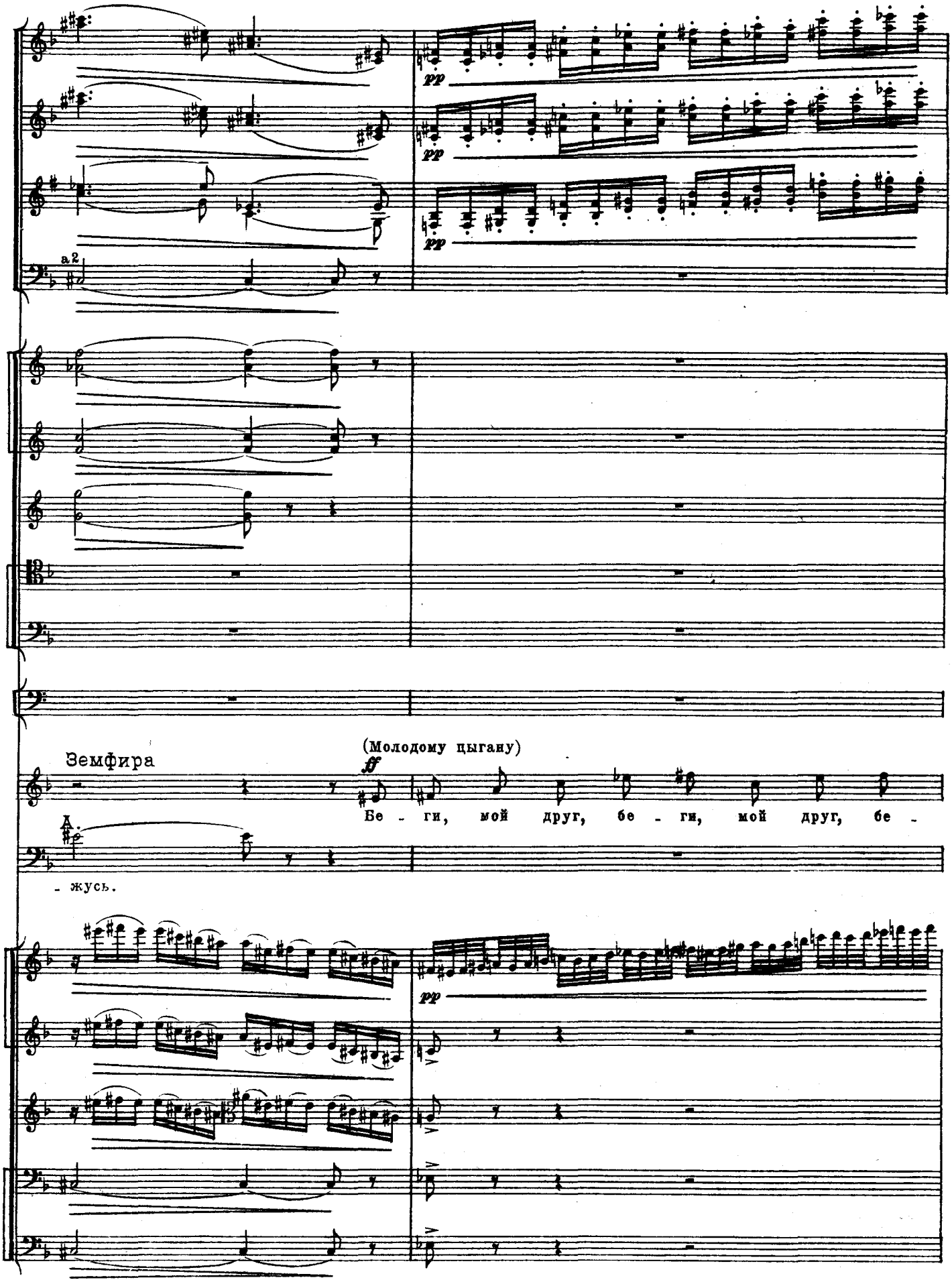
pp
pp
pp
a2
(Молодому цыгану)
Земфира
ff
Бе - ги, мой друг, бе - ги, мой друг, бе -
- жусь.
pp

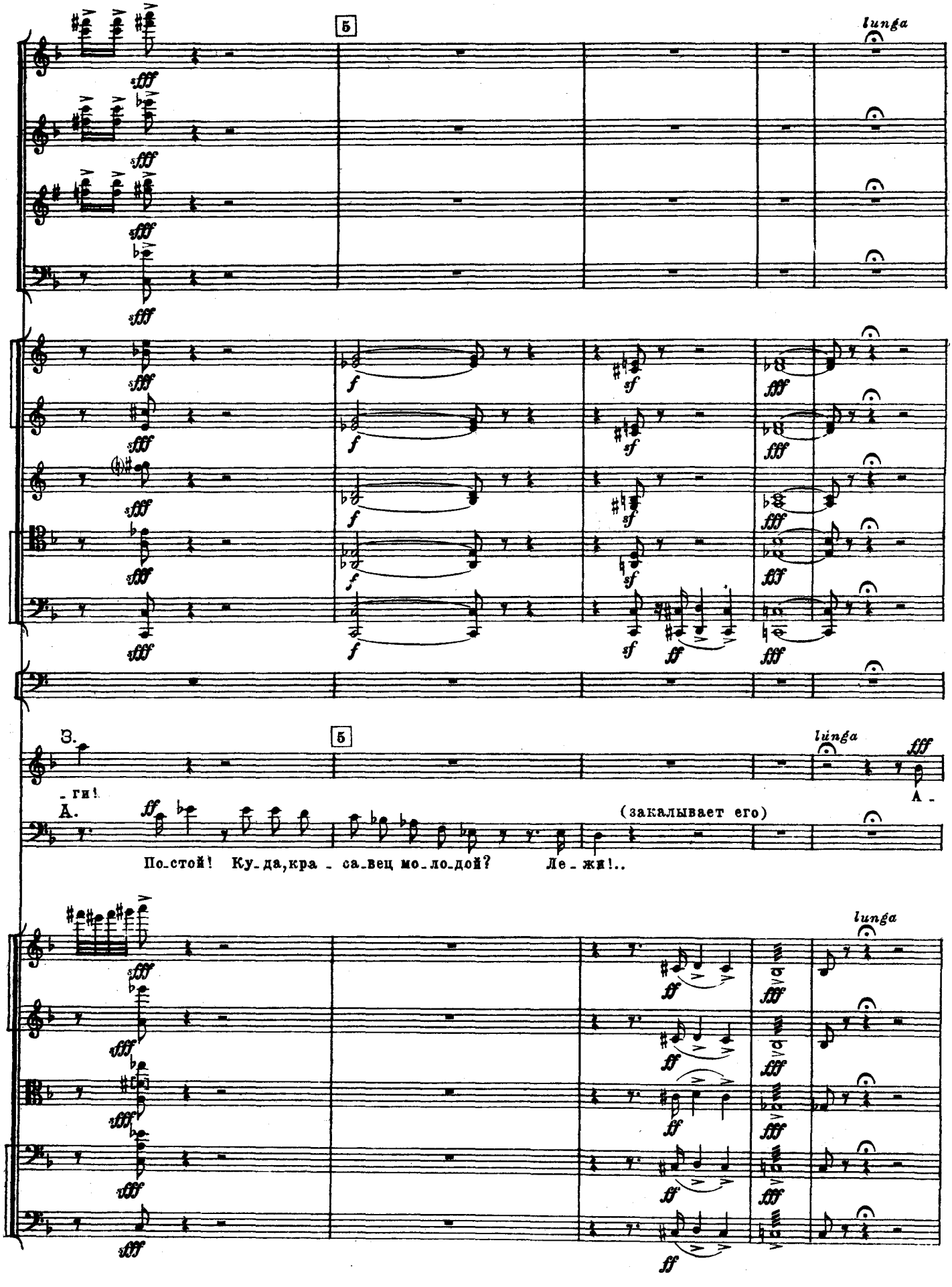
5
lunga
5
lunga
3.
- ги!
А.
А -
(закалывает его)
По-стой! Ку-да, кра - са-вец мо-ло-дой? Ле - жи!..
lunga

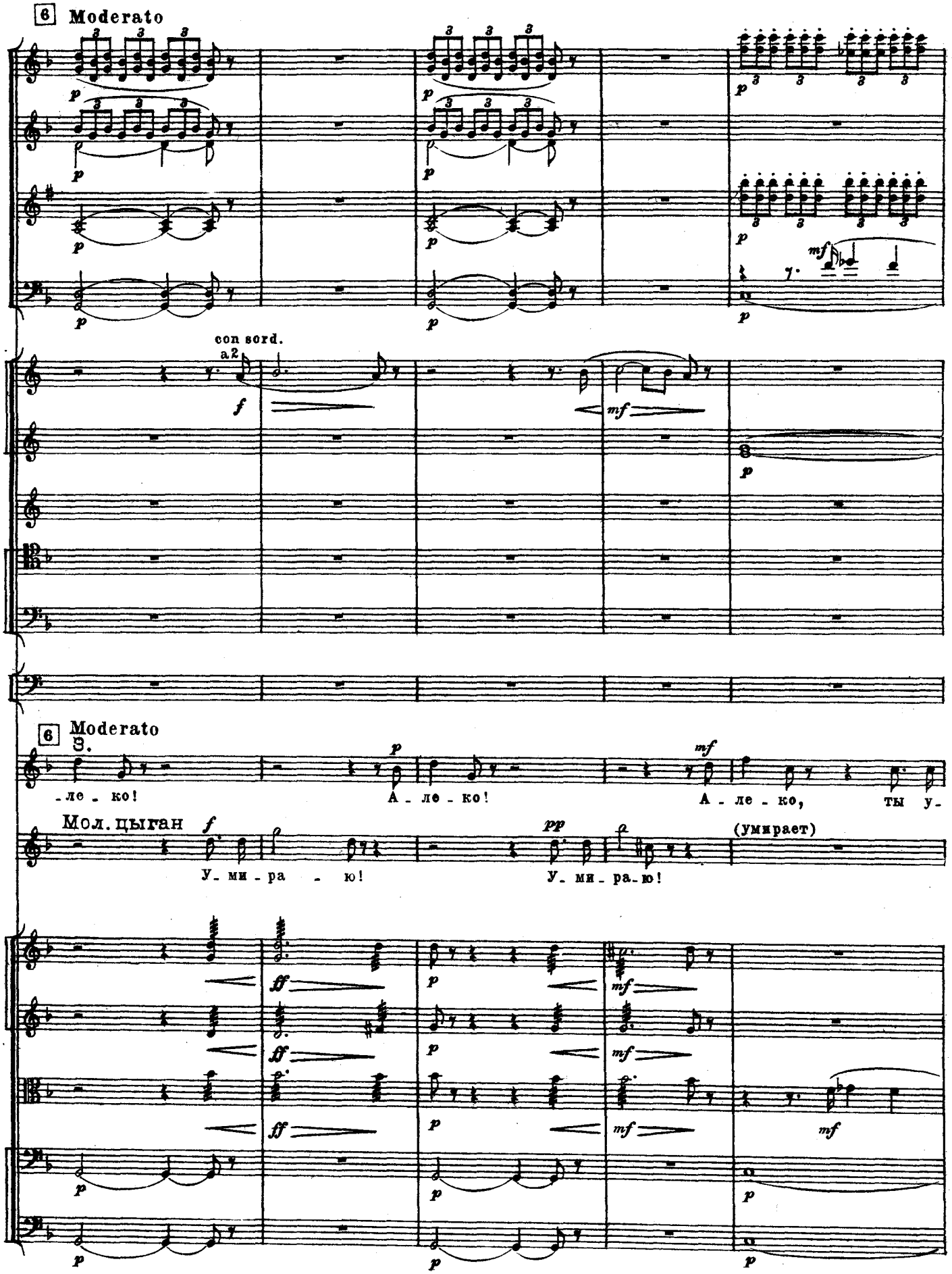
6 Moderato
con sord.
a2
6 Moderato
3.
-ле - ко!
А - ле - ко!
А - ле - ко, ты у-
Мол. цыган
У - ми - ра - ю!
У - ми - ра - ю!
(умирает)

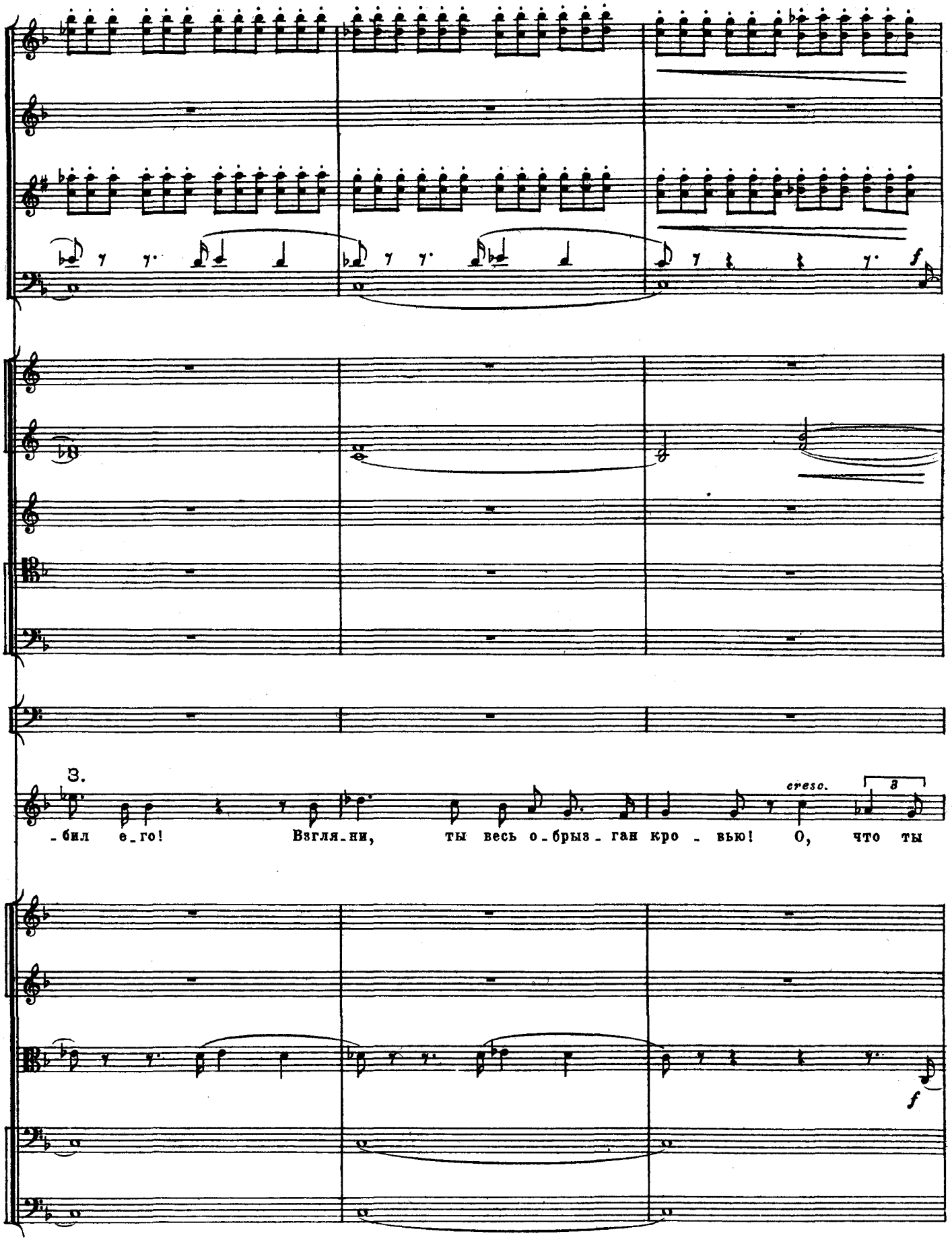
f
3.
cresc.
3
-бил е-го! Взгля-ни, ты весь о-брыз-ган кро-вью! О, что ты
f

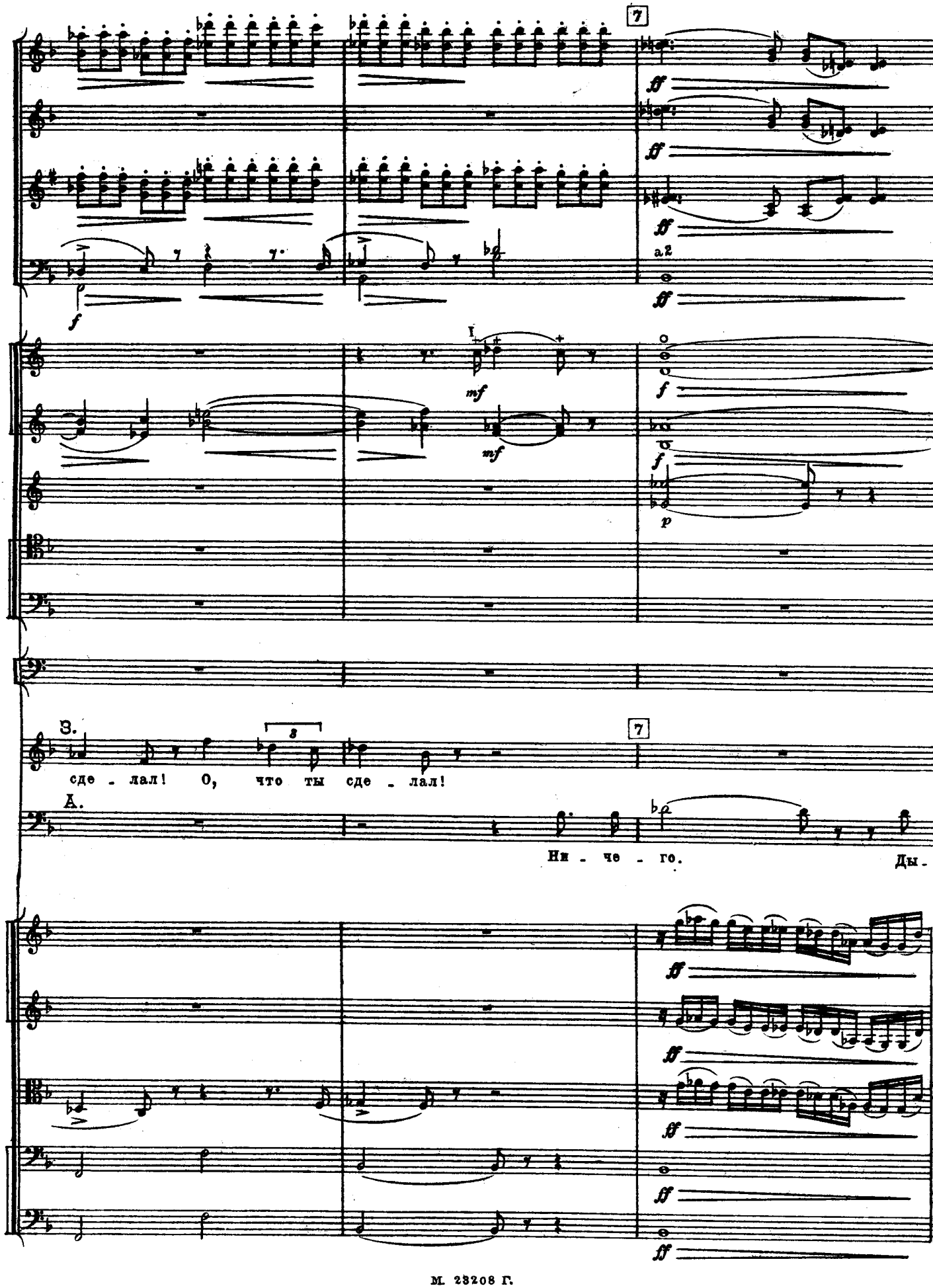
7
a2
mf
mf
3.
сде - лал! О, что ты сде - лал!
А.
Ни - че - го. Ды -

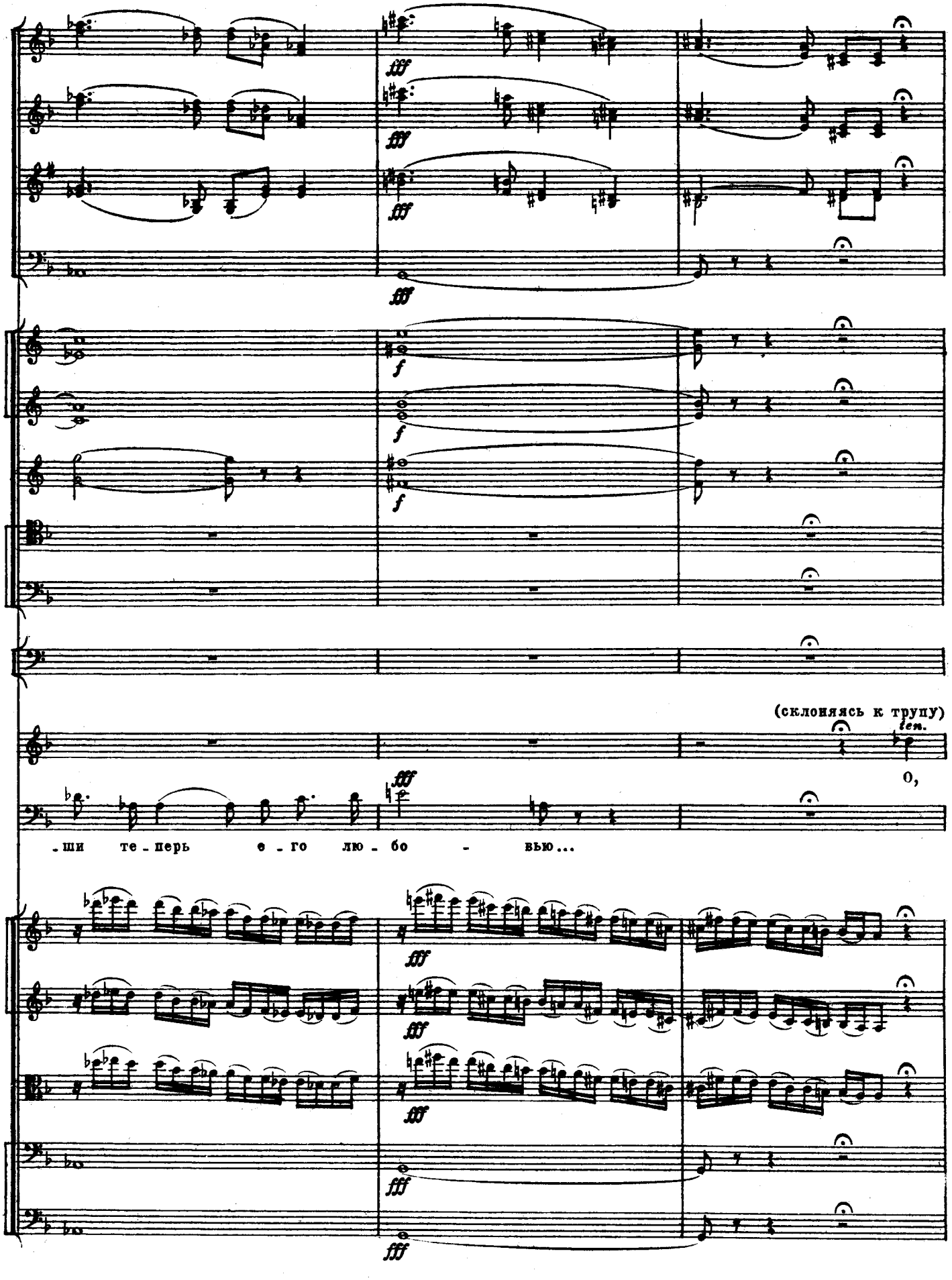
fff
f
(склоняясь к трупу)
ten.
О,
-ши те-перь е-го лю-бо - вью...

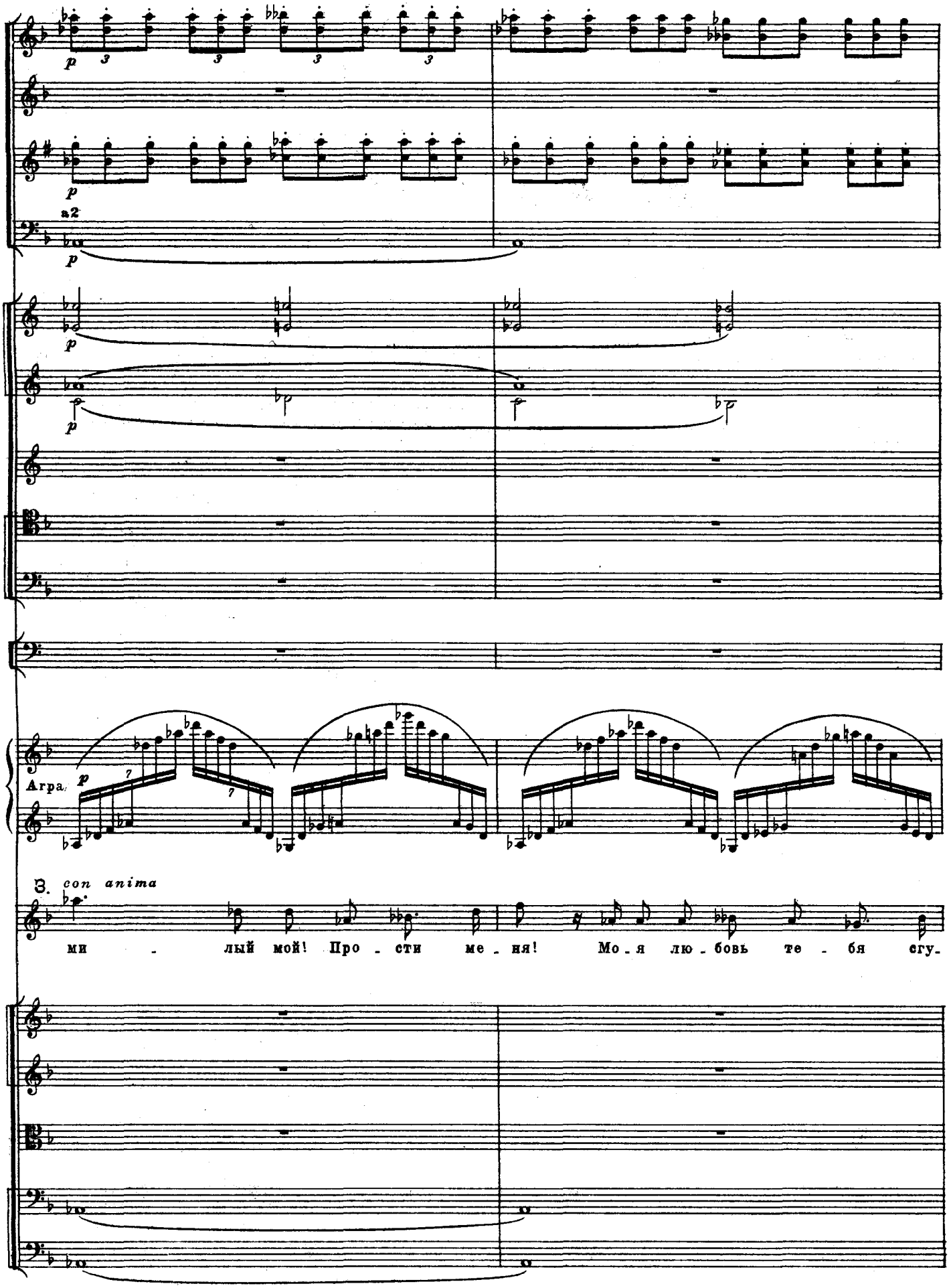
p
a2
Arpa.
3. con anima
ми - лый мой! Про - сти ме - ня! Мо - я лю - бовь те - бя сгу-

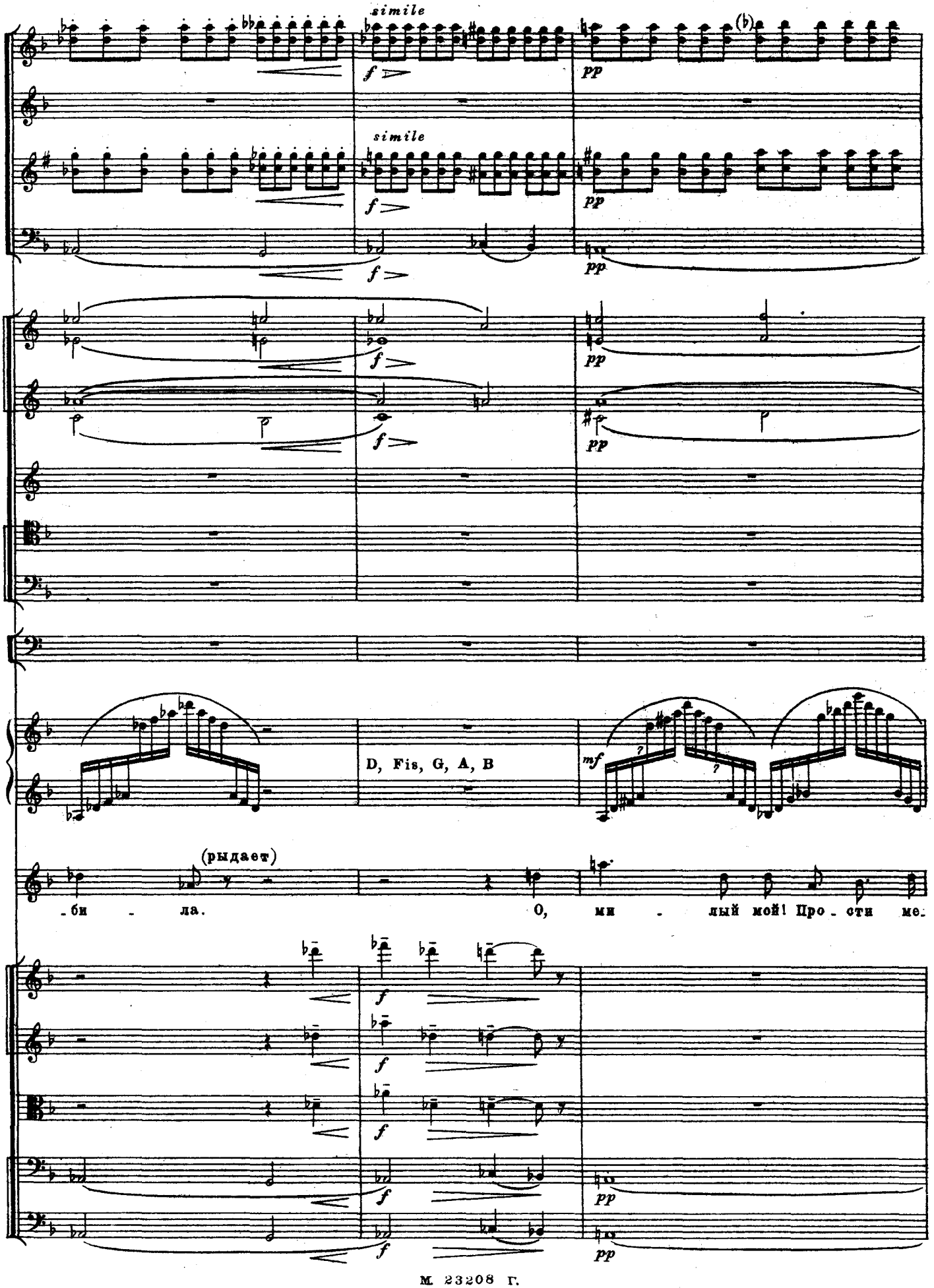
simile
simile
(b)
D, Fis, G, A, B
(рыдает)
-би - ла.
О, ми - лый мой! Про - сти ме-

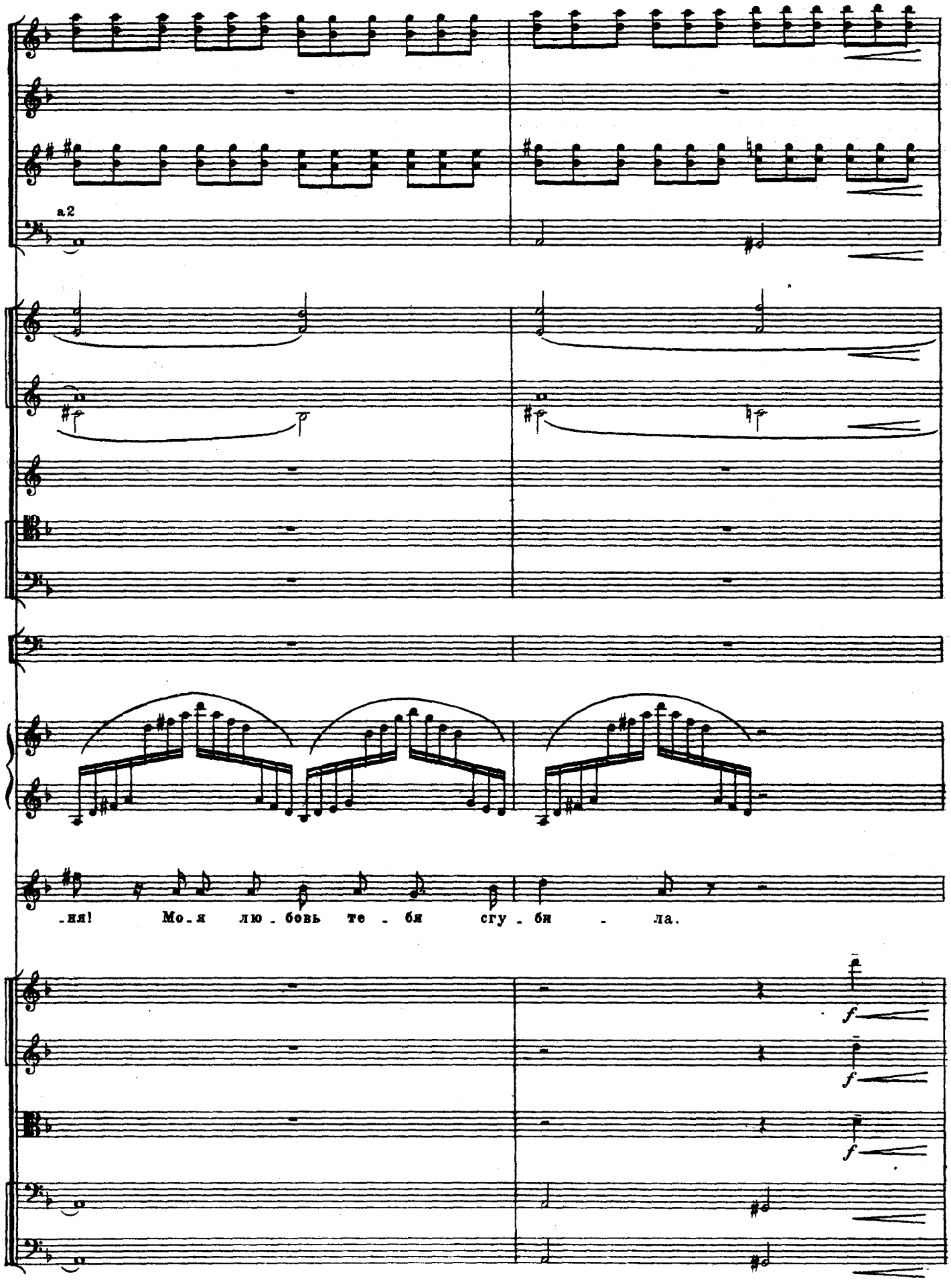
a2
.ня! Мо.я лю.бовь те.бя сгу.би.ла.
f
f
f

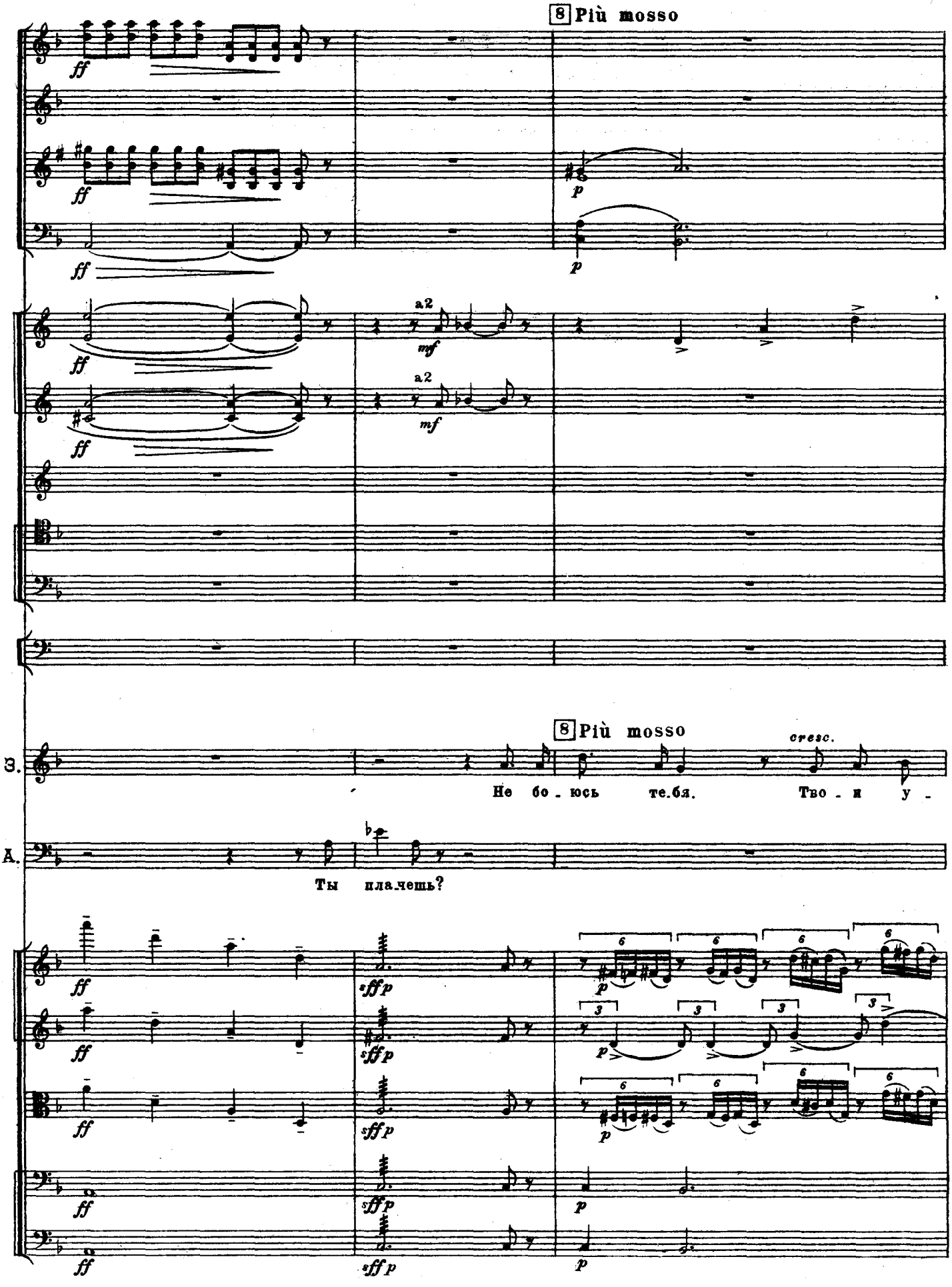
8 Più mosso
a2
mf
8 Più mosso
cresc.
З.
Не бо - юсь те.бя. Тво - я у -
А.
Ты пла.чешь?

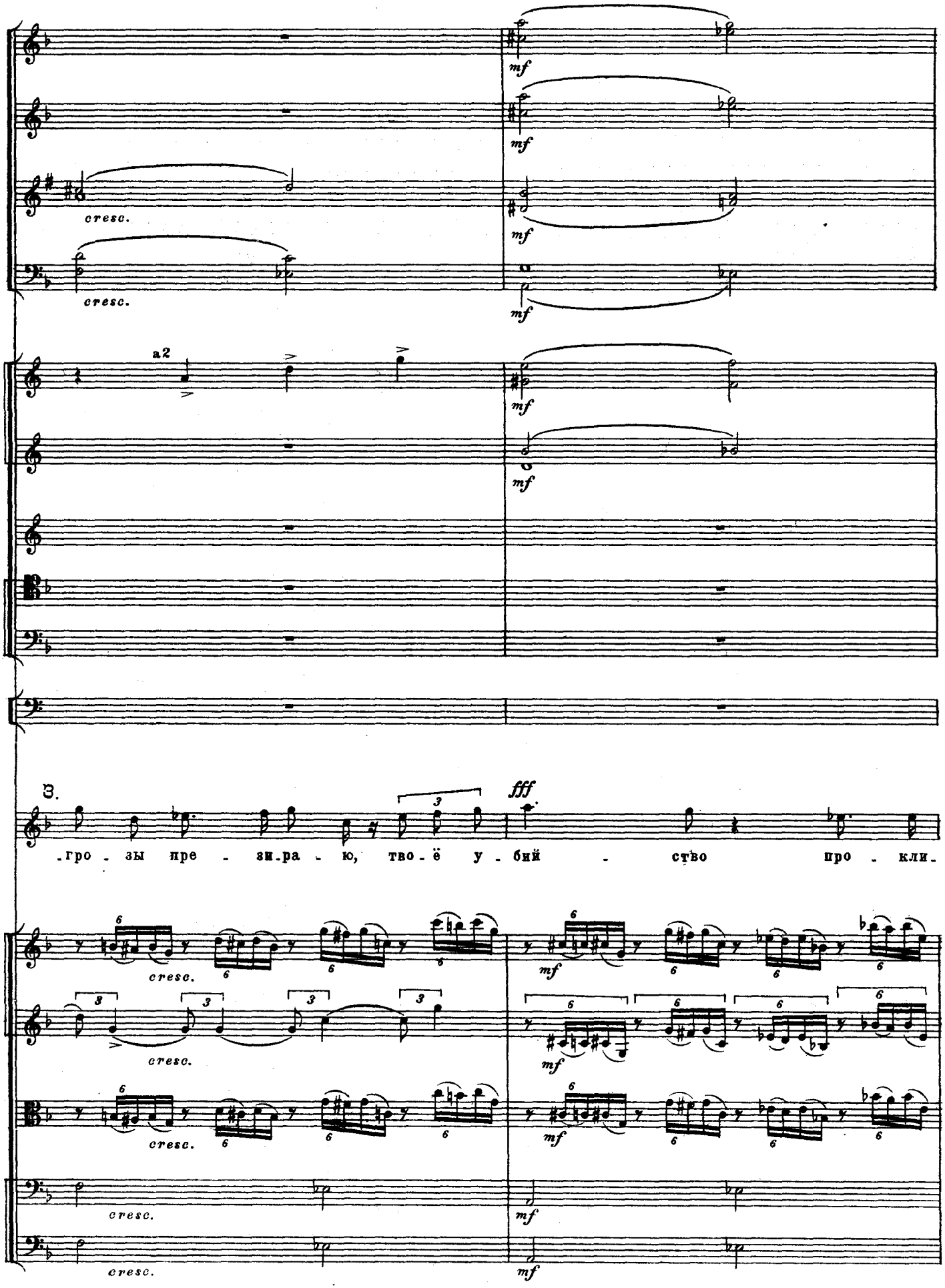
mf
cresc.
a2
3.
fff
.гро - зы пре - зи.ра - ю, тво - ё у - бий - ство про - кли.

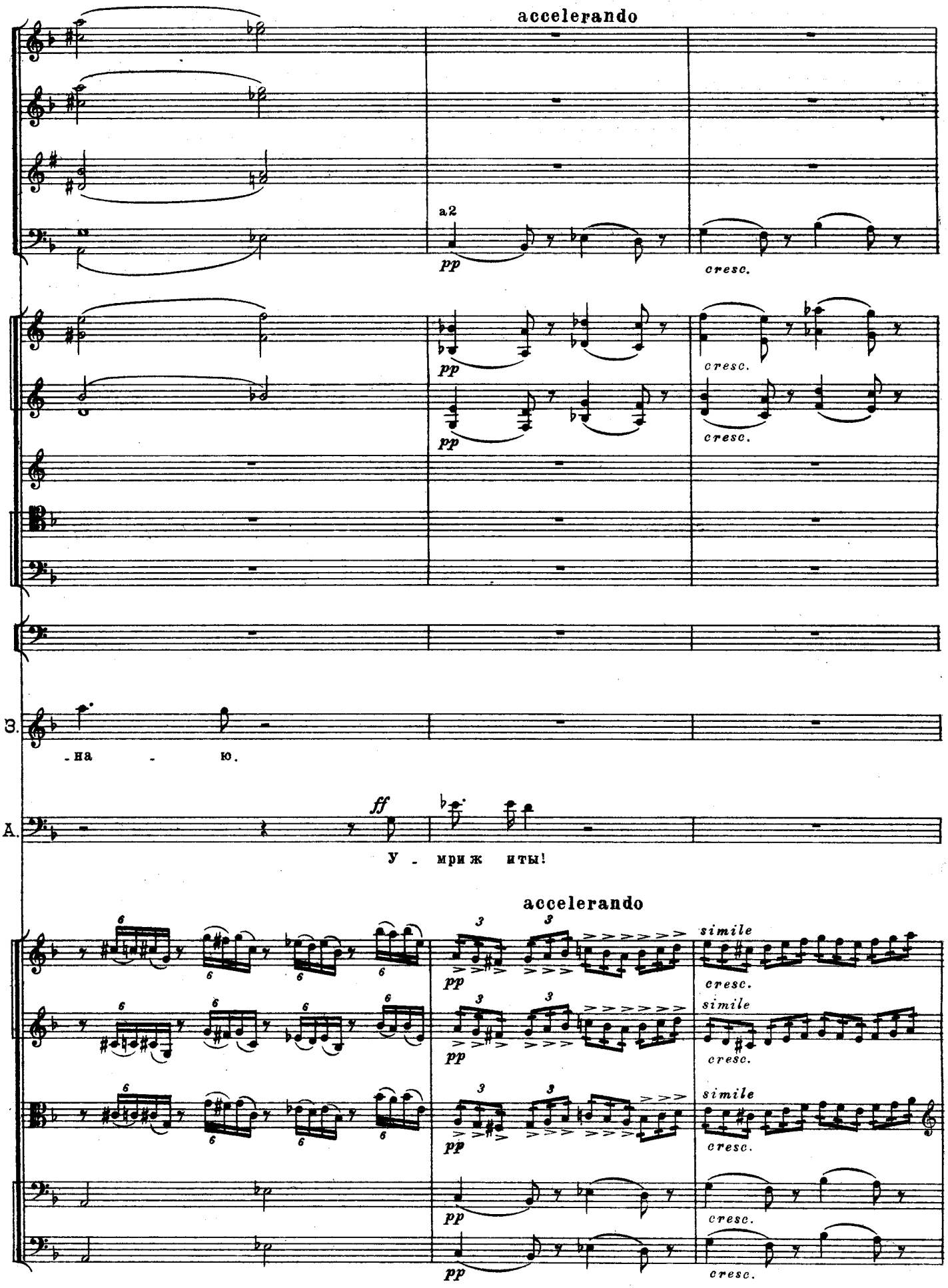
accelerando
a2
pp
cresc.
pp
cresc.
pp
cresc.
З.
-на - ю.
А.
ff
У - мри ж ить!
accelerando
simile
pp
cresc.
simile
pp
cresc.
simile
pp
cresc.
pp
cresc.
pp
cresc.

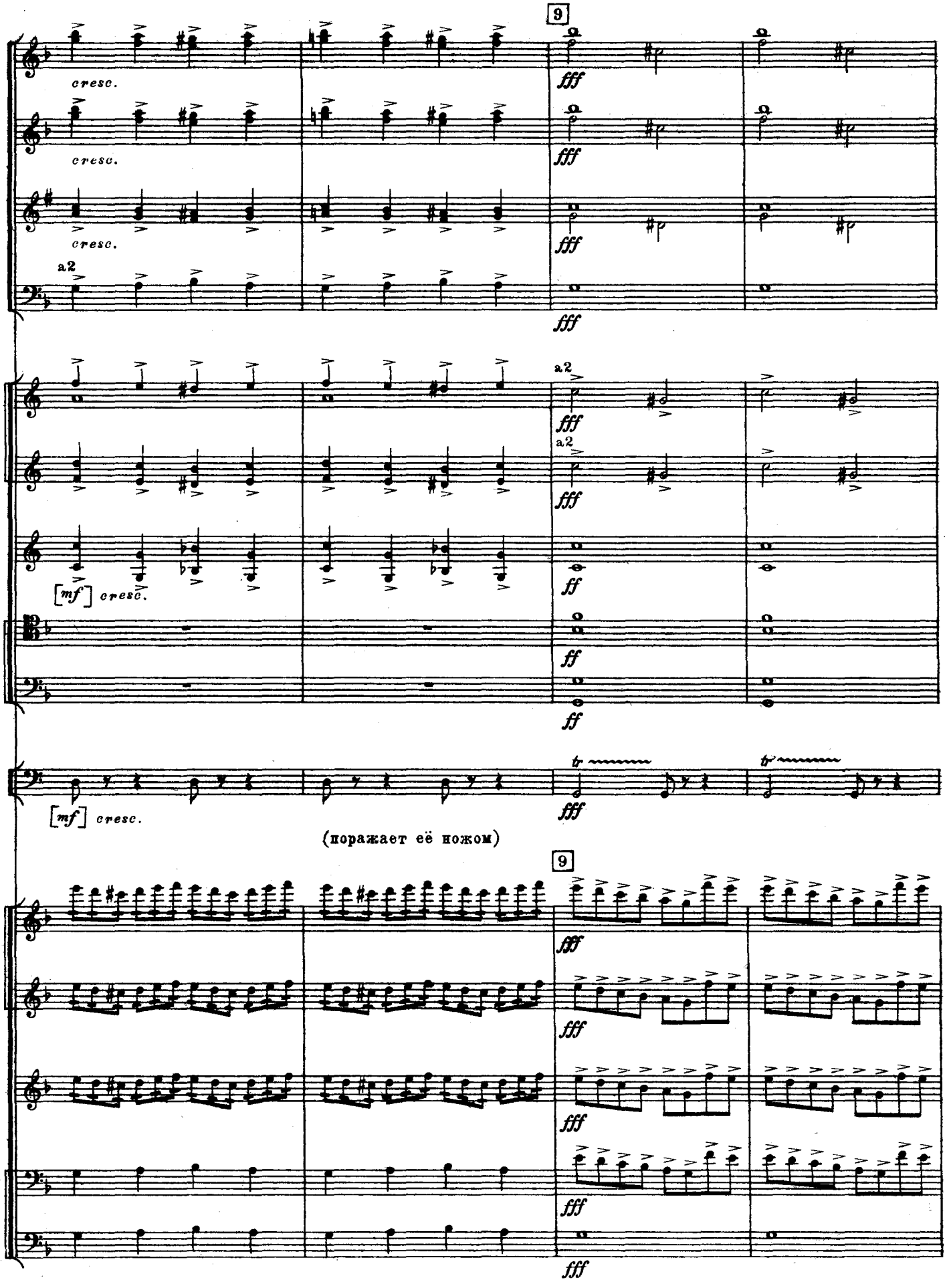
9
cresc.
cresc.
cresc.
a2
fff
fff
fff
fff
a2
a2
fff
fff
[mf] cresc.
ff
ff
ff
[mf] cresc.
tr
tr
fff
(поражает её ножом)
9
fff
fff
fff
fff
fff

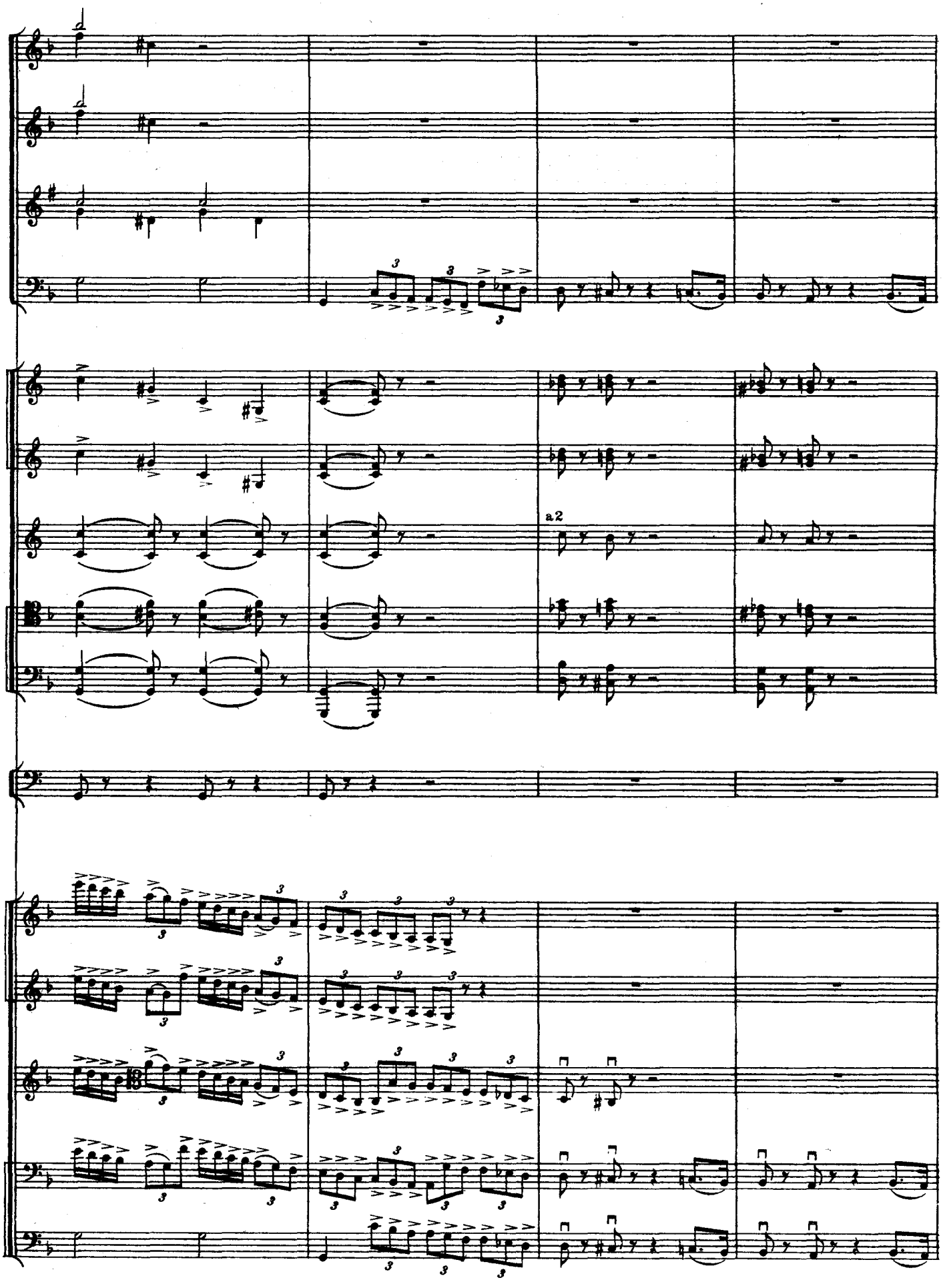
a2

Andante cantabile

I solo

pp

a2

pp

pp

a2

pp

pp

pp

Земфира

Andante cantabile

p

У-ми-ра - ю лю-бя,

pp

pp

pp

pp

pp

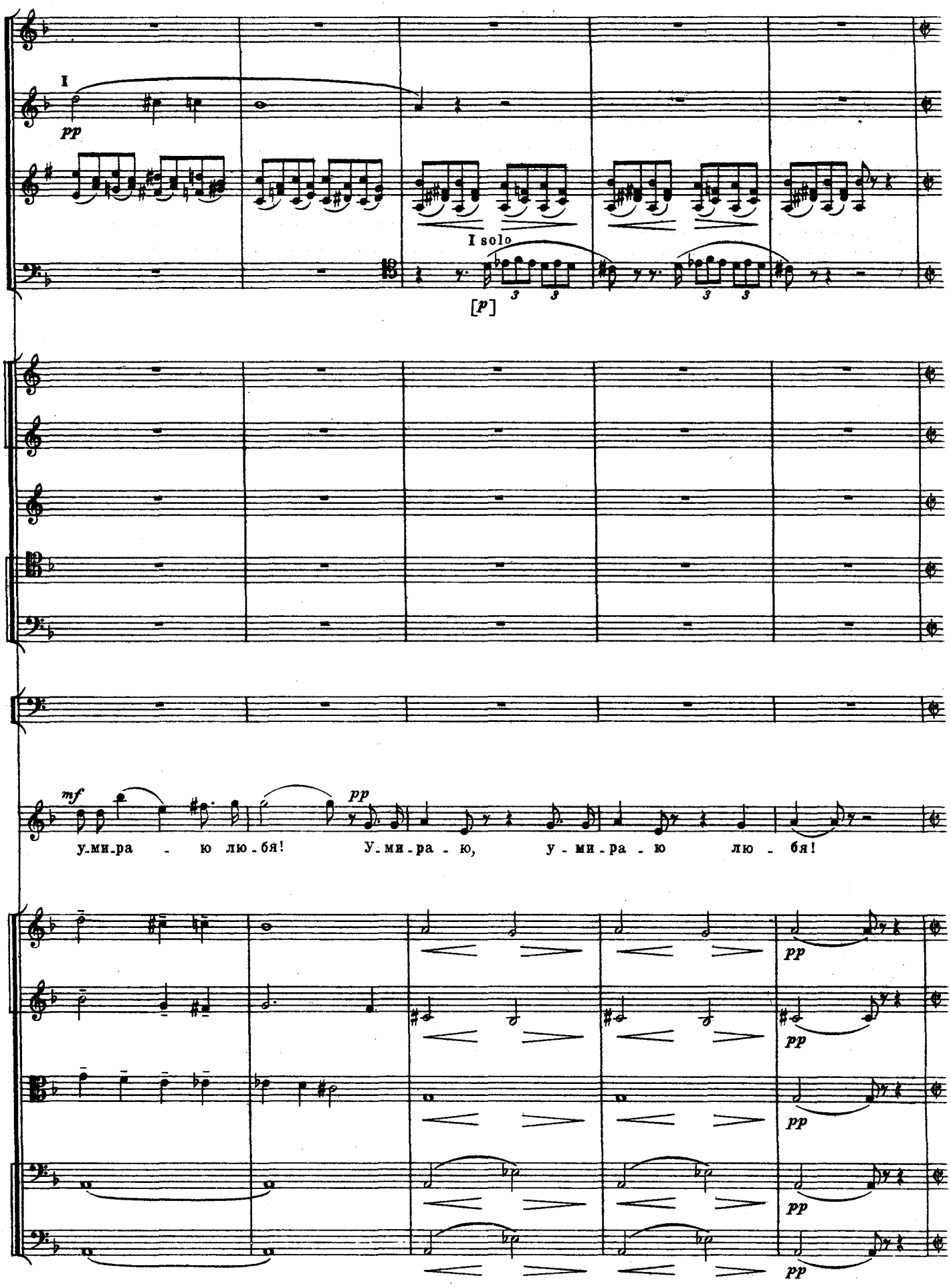
I
pp
I solo
[p]
mf
pp
у-ми-ра - ю лю-бя! У-ми-ра-ю, у-ми-ра-ю лю - бя!
pp
pp
pp
pp
pp

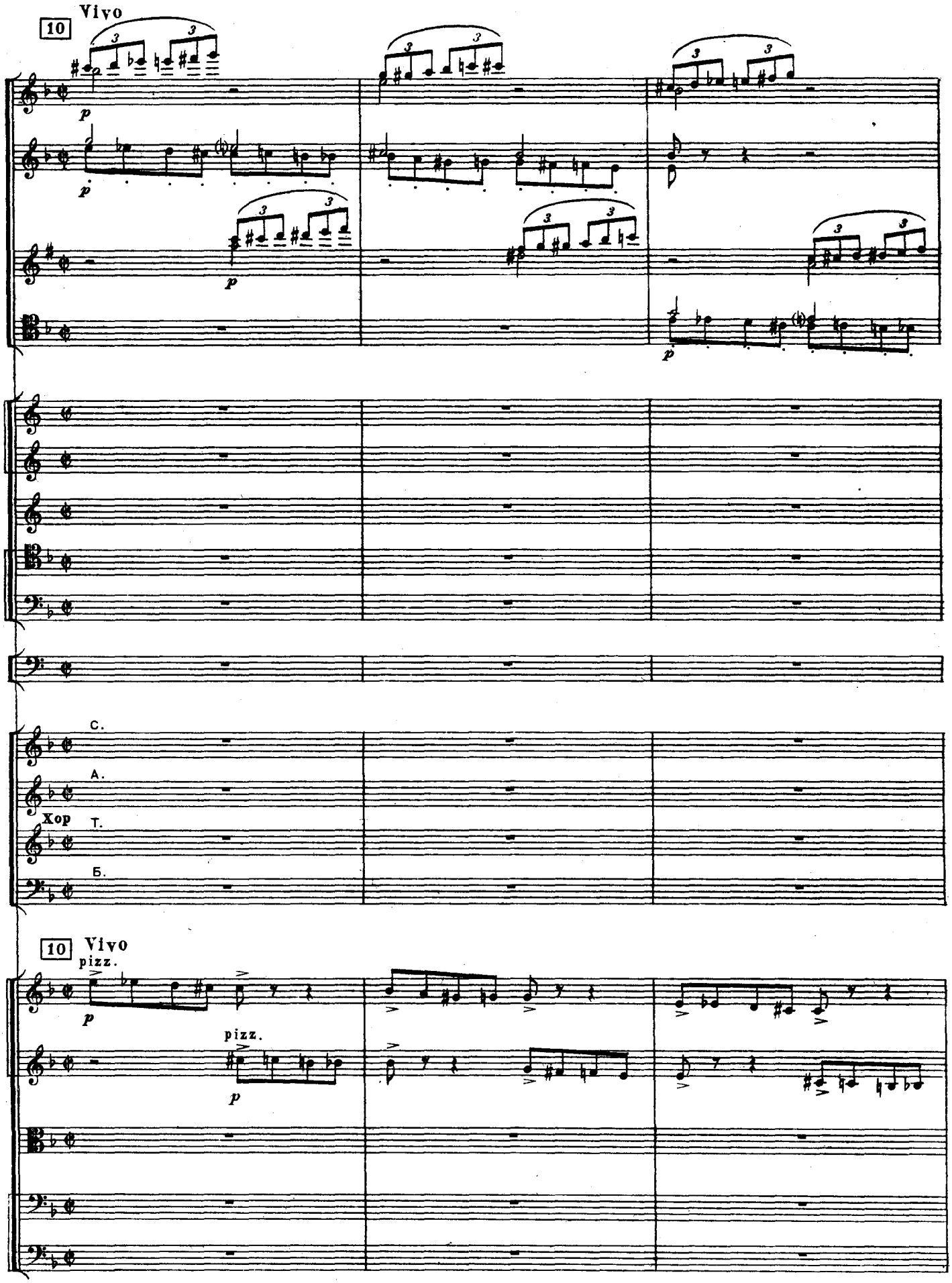
10
Vivo
p
С.
А.
Хор
Т.
Б.
10
Vivo
pizz.
p
pizz.
p

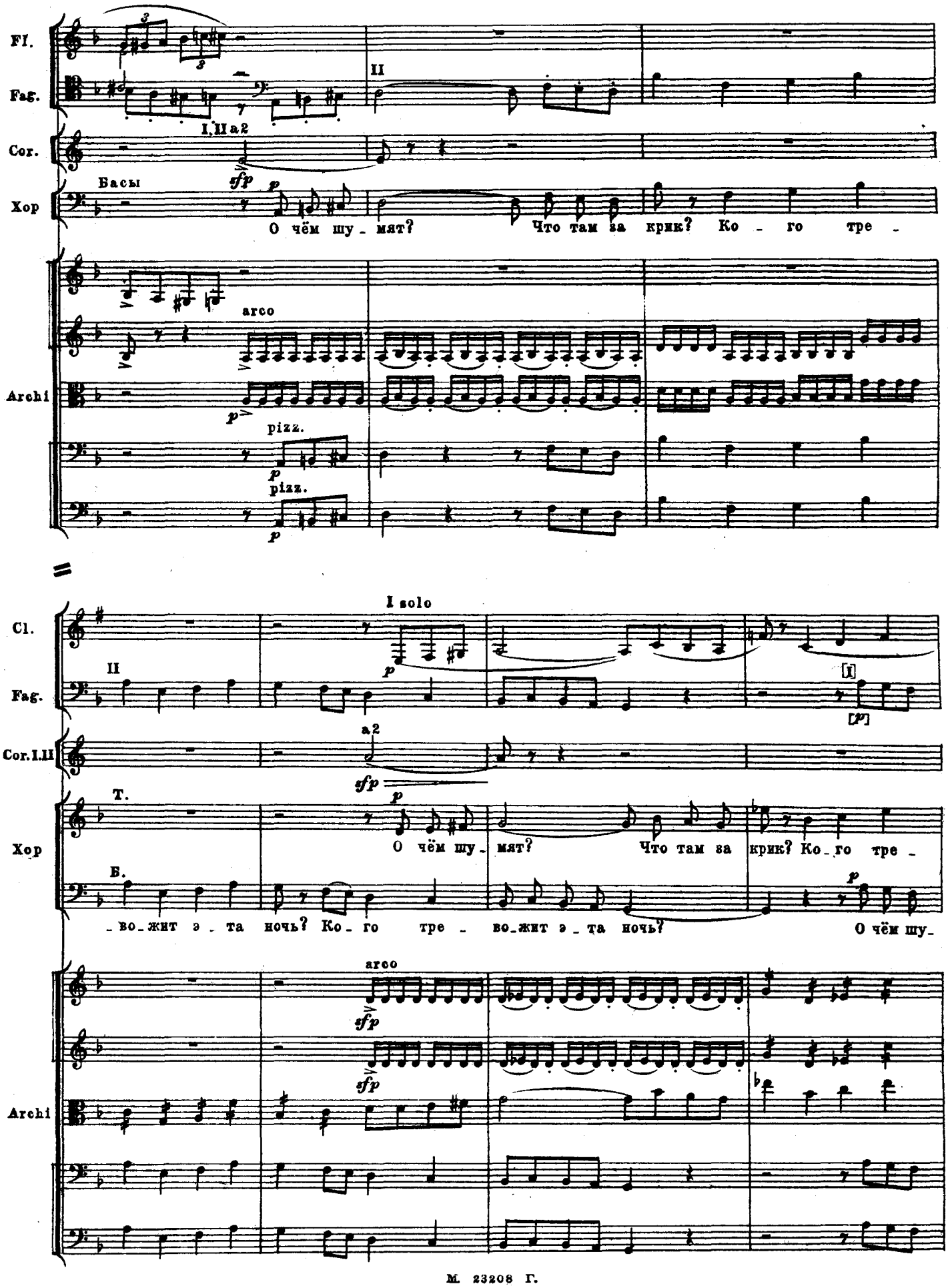
Fl.
Fag.
II
I, II a2
Cor.
Басы
Хор
О чём шу - мят? Что там за крик? Ко - го тре -
arco
Archi
pizz.
pizz.
I solo
Cl.
II
Fag.
[I]
[p]
Cor. I. II
a2
Т.
Хор
О чём шу - мят? Что там за крик? Ко - го тре -
Б.
- во - жит э - та ночь? Ко - го тре - во - жит э - та ночь? О чём шу -
arco
Archi

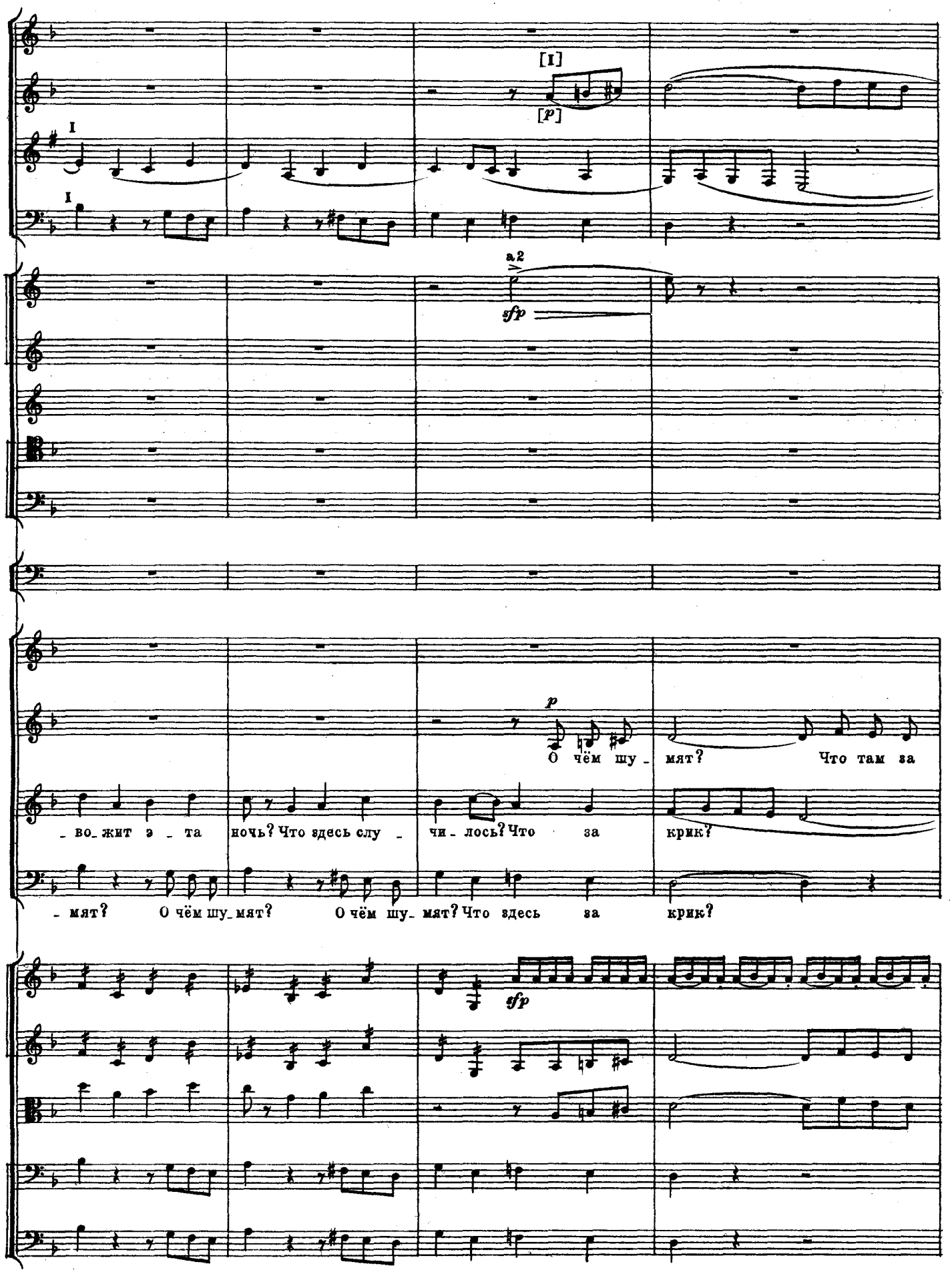
[I]
[p]
I
I
a2
sfp
p
- во- жит э - та ночь? Что здесь слу - чи - лось? Что за крик?
- мят? О чём шу- мят? О чём шу- мят? Что здесь за крик?
О чём шу - мят? Что там за
sfp

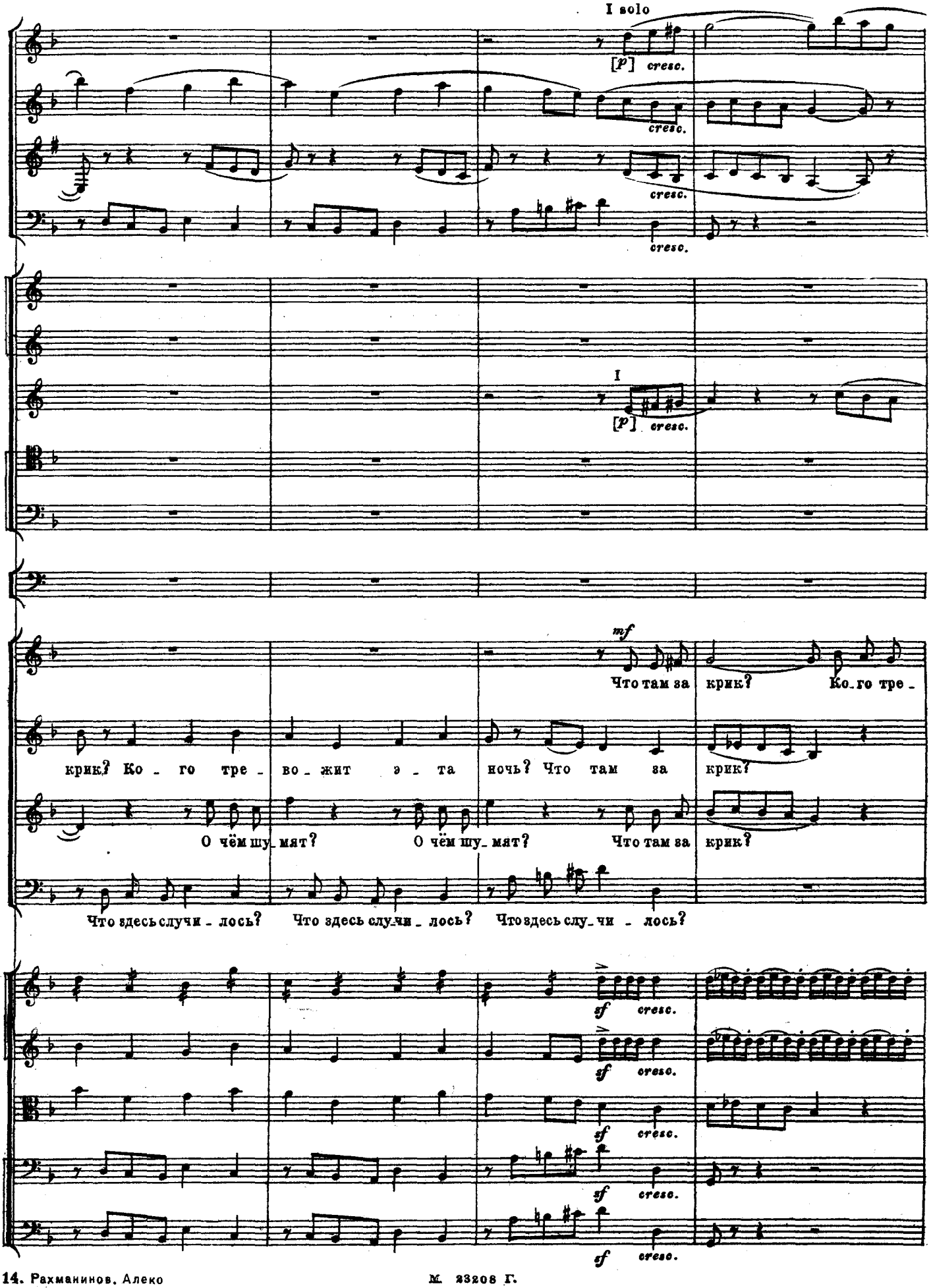
I solo
[p] cresc.
cresc.
cresc.
cresc.
I
[p] cresc.
mf
Что там за крик? Ко_го тре_
крик? Ко_го тре_во_жит э_та ночь? Что там за крик?
О чём шу_мят? О чём шу_мят? Что там за крик?
Что здесь случи_лось? Что здесь слу_чи_лось? Что здесь слу_чи_лось?
sf cresc.
sf cresc.
sf cresc.
sf cresc.
sf cresc.

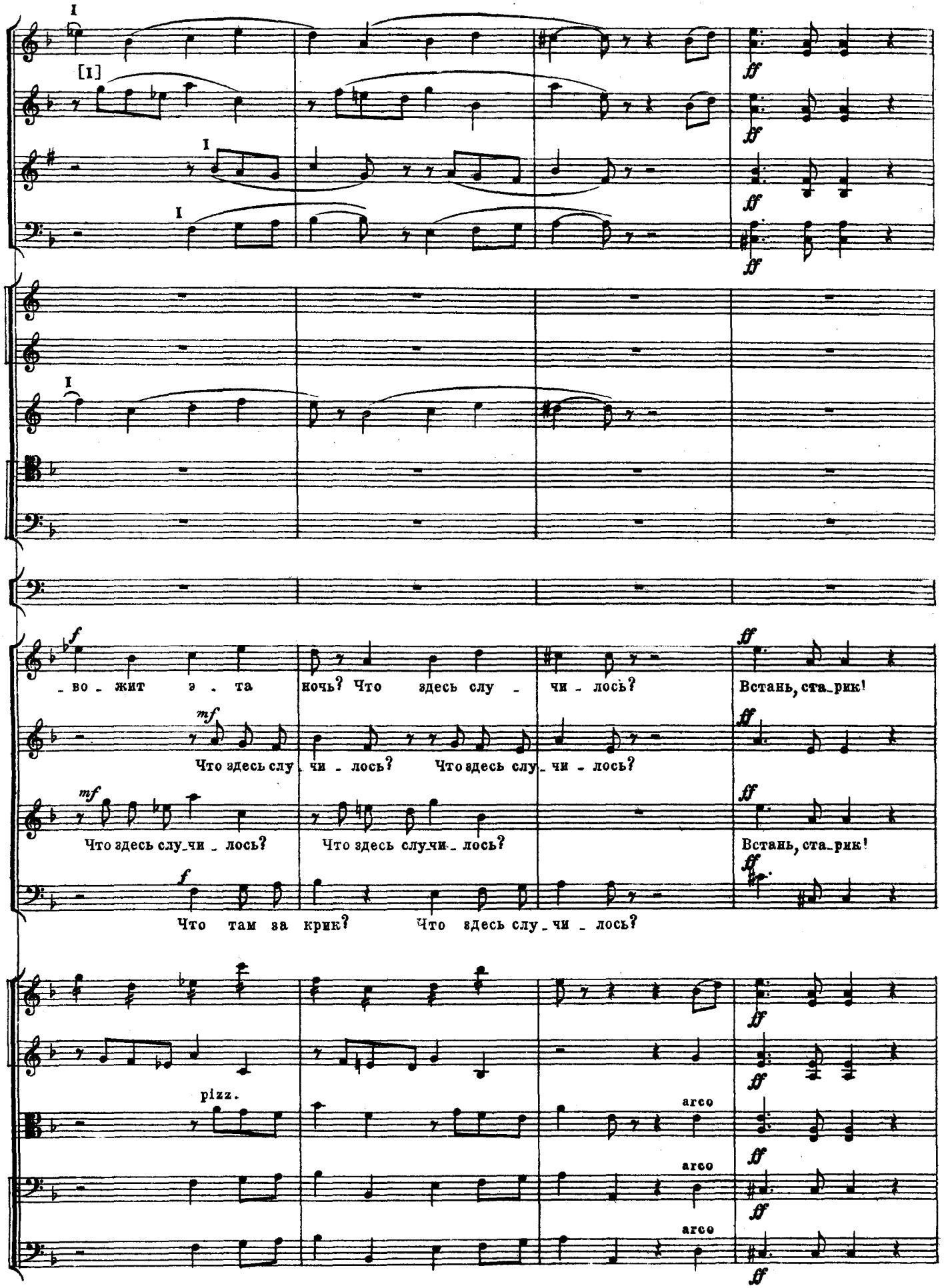
I
[I]
I
I
I
ff
ff
ff
ff
f
во - жит э - та
кочь? Что здесь слу - чи - лось?
Встань, ста_рик!
mf
Что здесь слу_чи - лось? Что здесь слу_чи - лось?
mf
Что здесь слу_чи - лось?
Что здесь слу_чи - лось?
Встань, ста_рик!
f
Что там за крик? Что здесь слу_чи - лось?
pizz.
arco
arco
arco

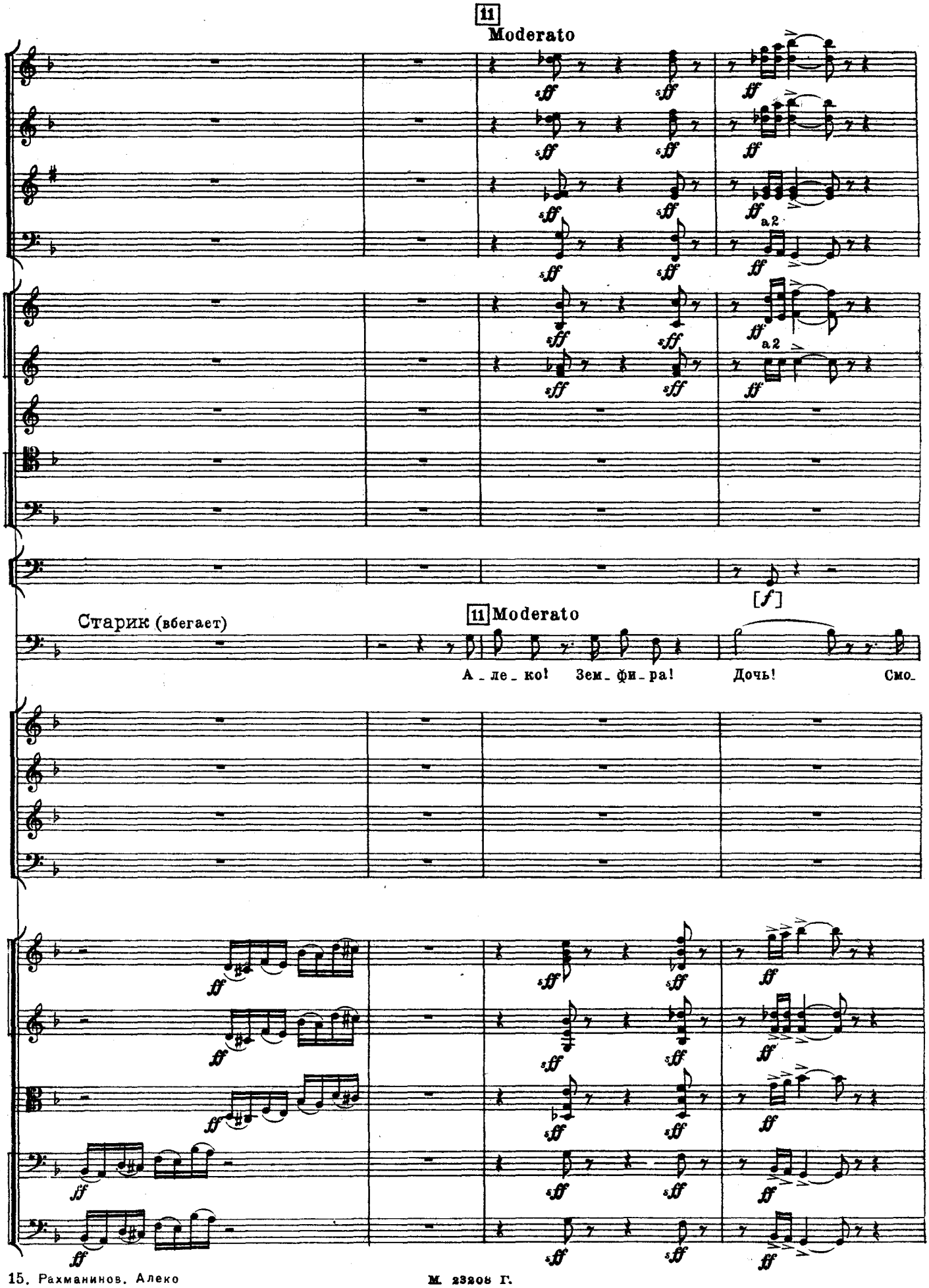
11
Moderato
a2
a2
[f]
Старик (вбегает)
11 Moderato
А_ле_ко! Зем_фи_ра! Дочь! Смо_

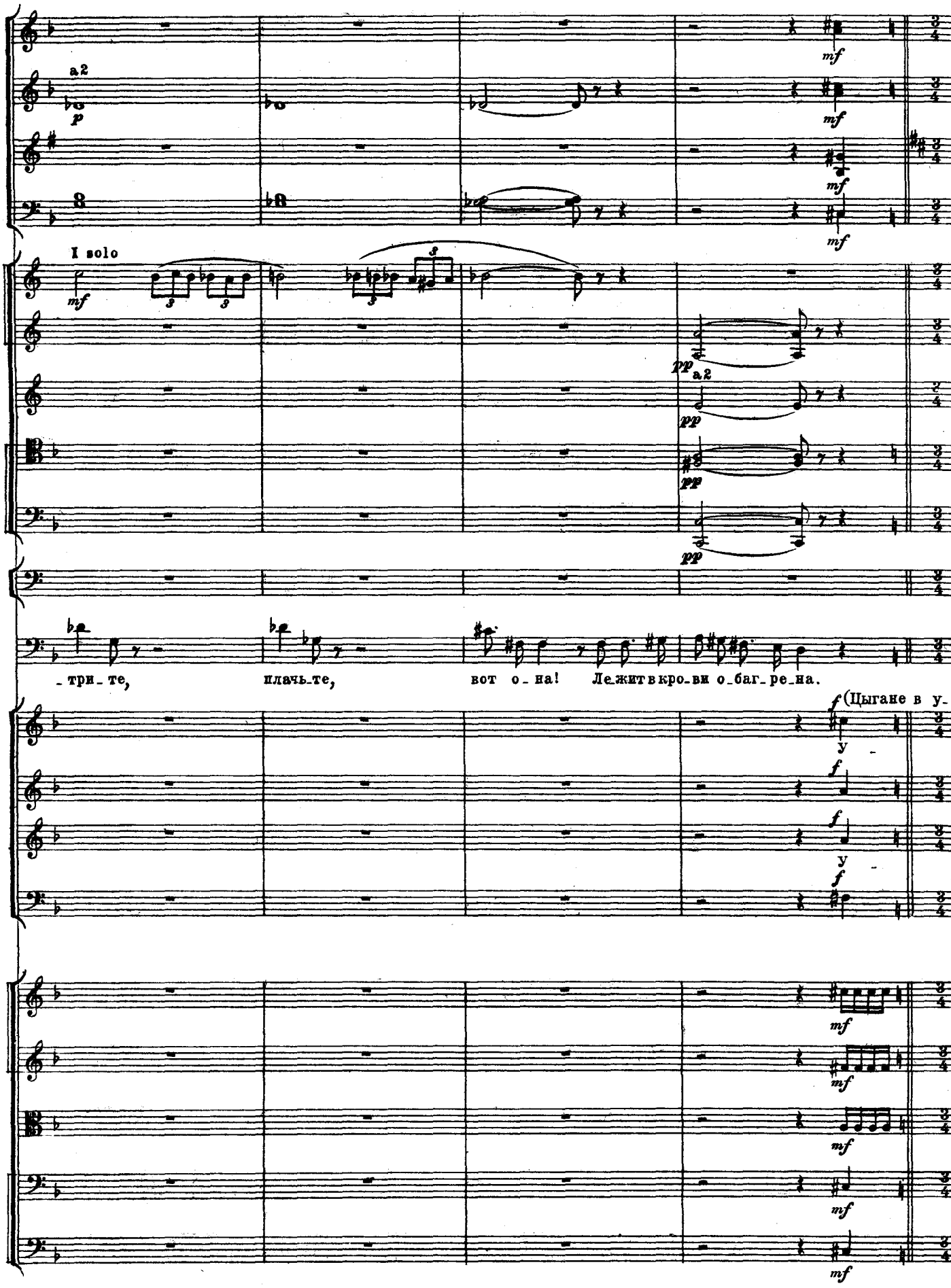
a2
I solo
a2
-три-те, плачь-те, вот о-на! Ле-жит в кро-ви о-баг-ре-на.
(Цыгане в у-
у-
у-

12 Allegro fiero

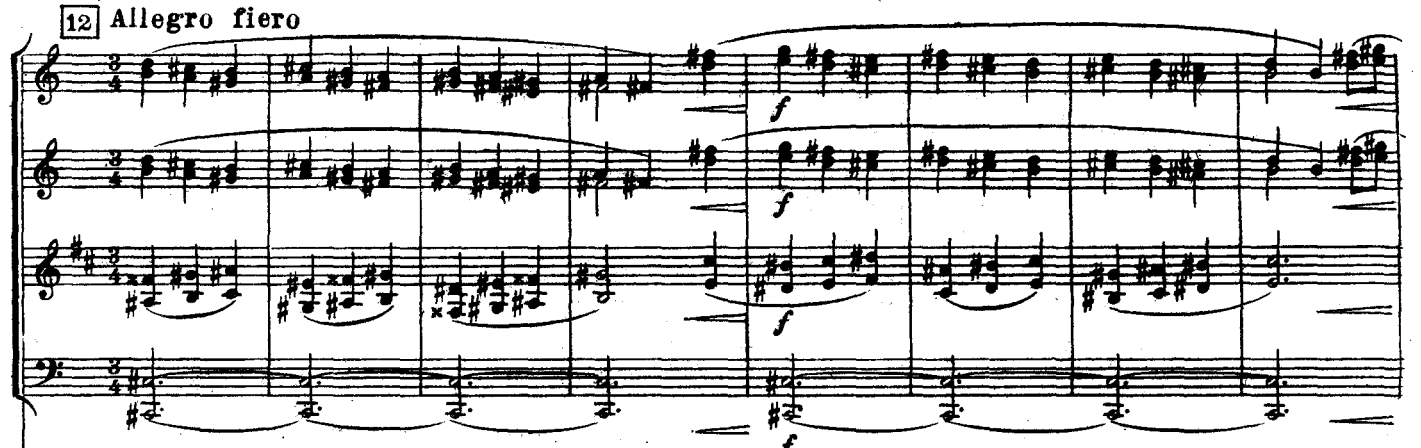

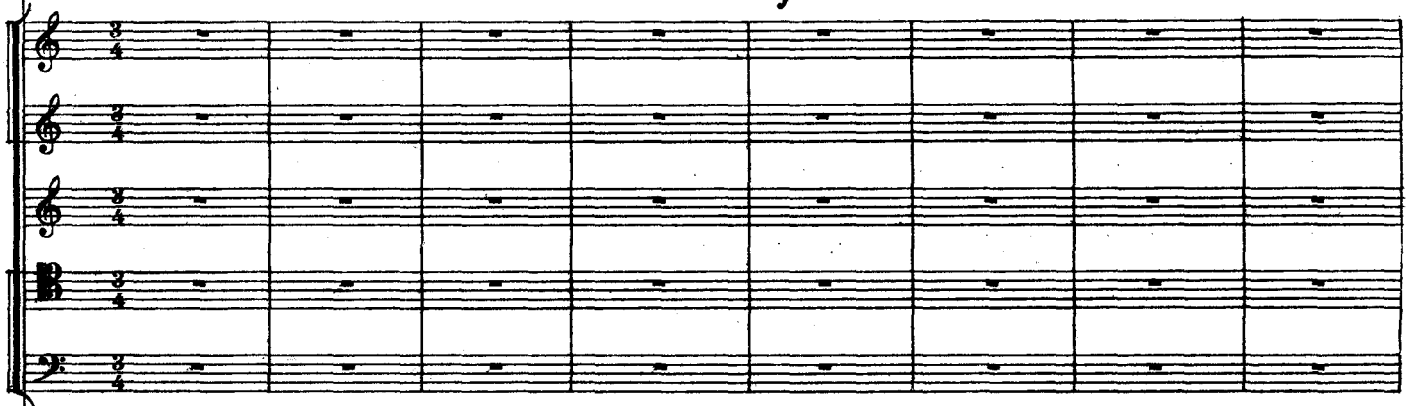

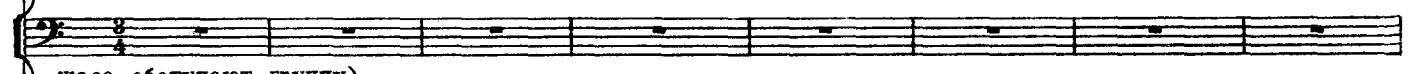

-жасе обступают группу)

12 Allegro fiero

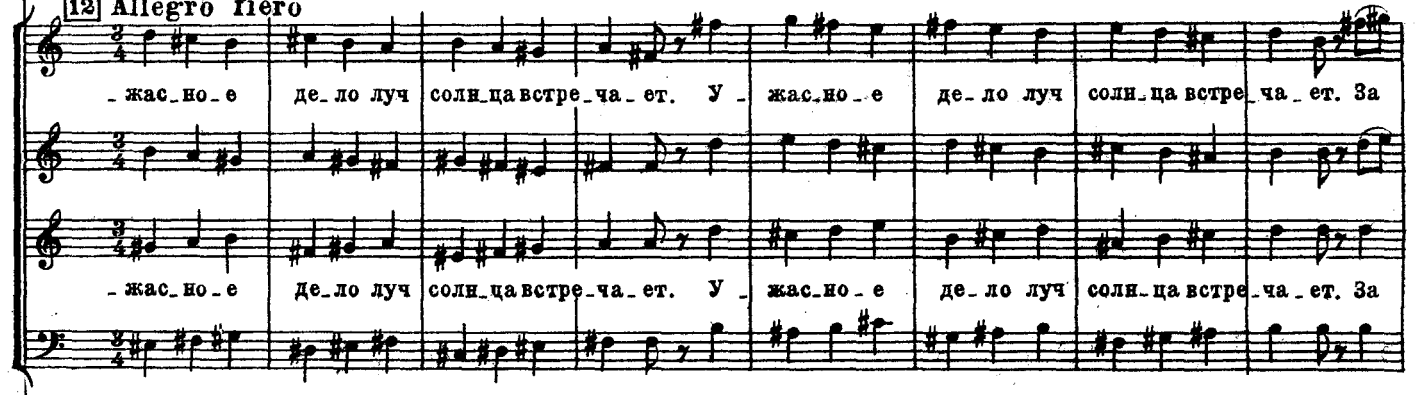

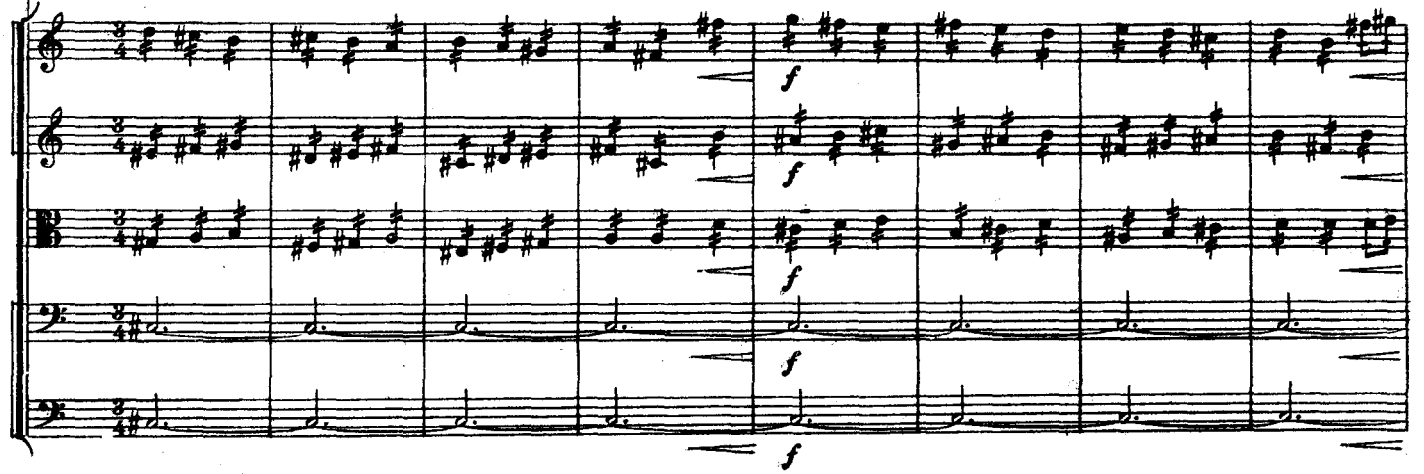

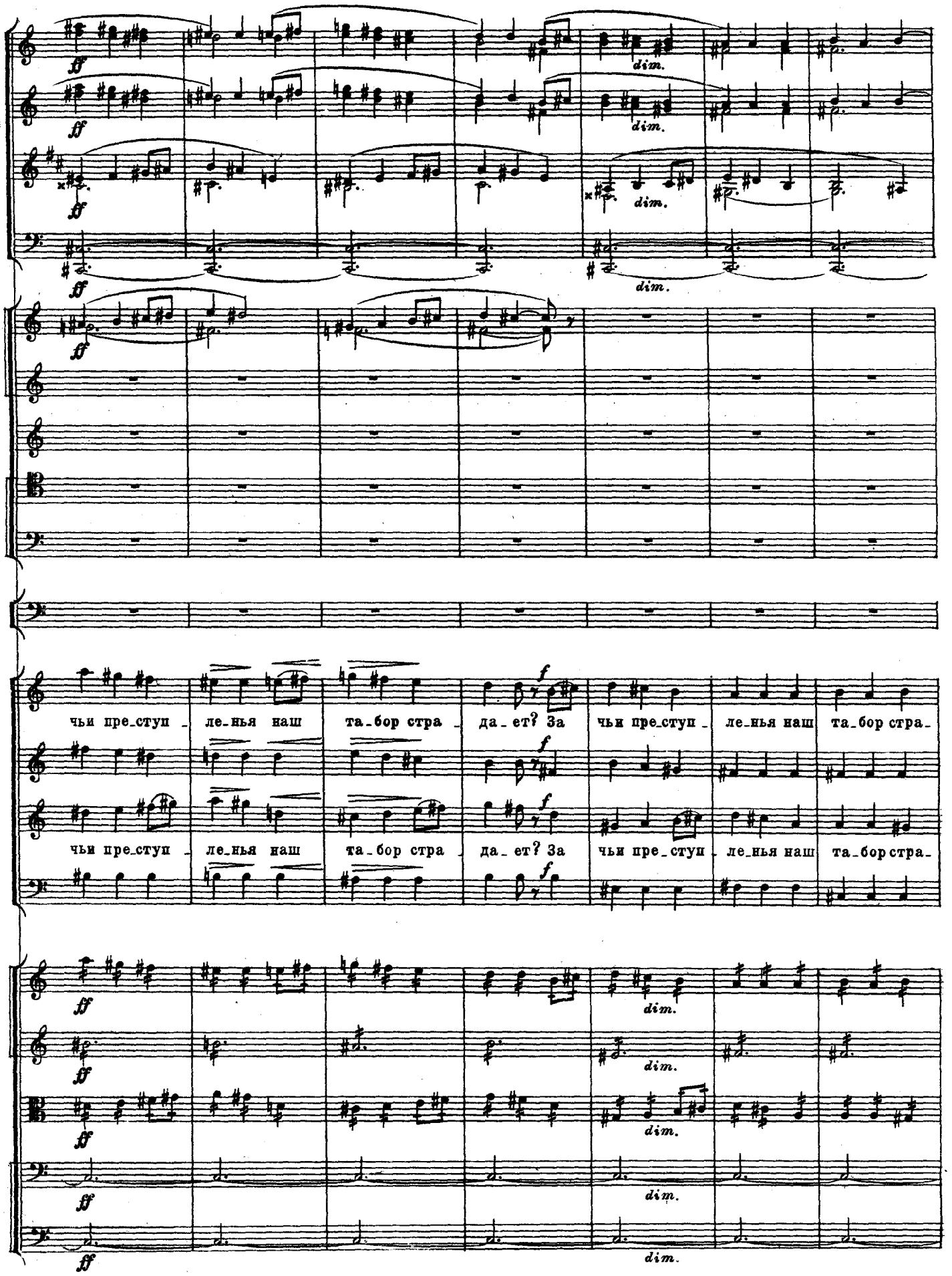
ff
dim.
чьи пре_ступ_ле_нья наш та_бор стра_да_ет? За
чьи пре_ступ_ле_нья наш та_бор стра_
f

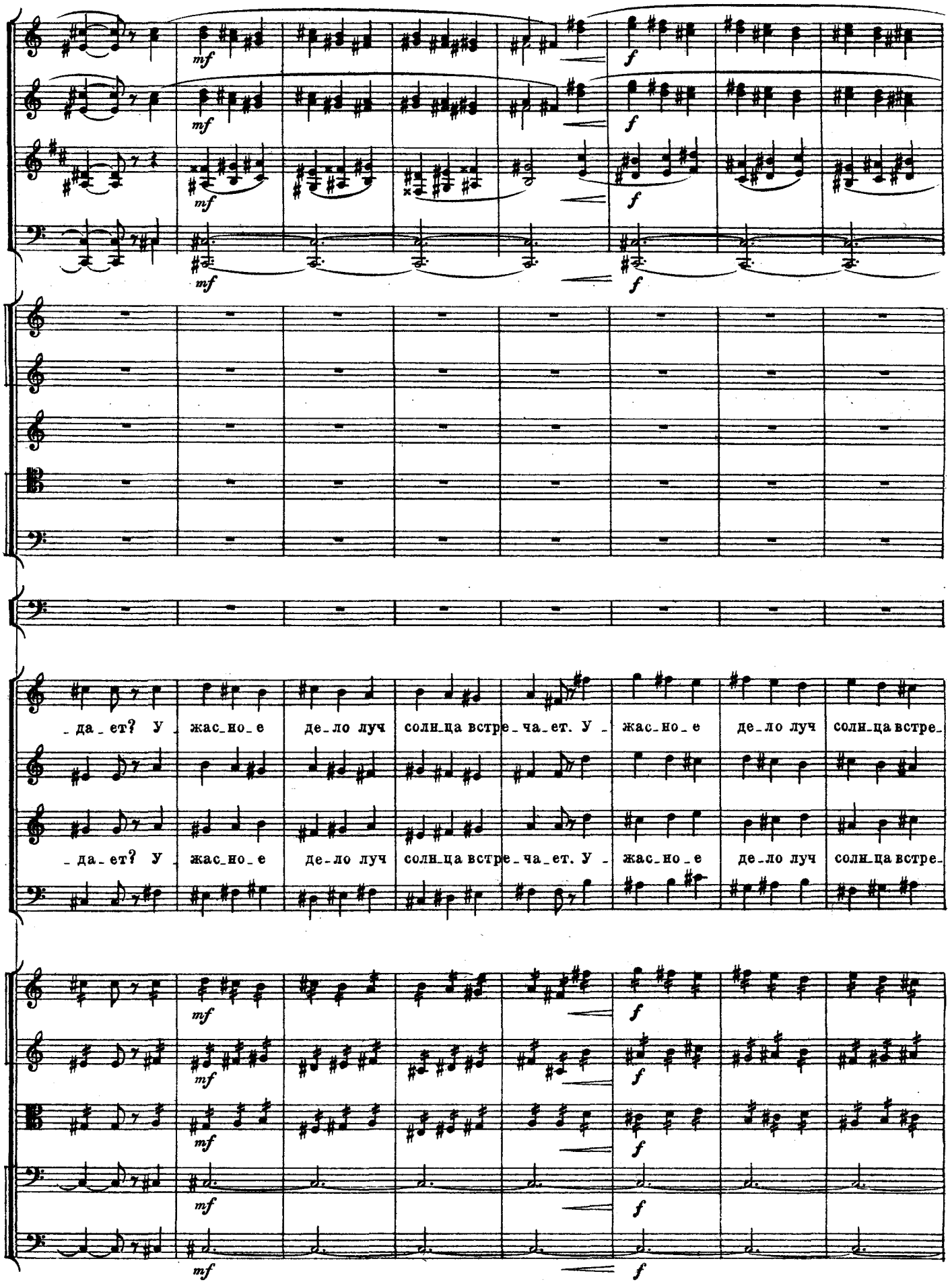
mf
f
_да_ет? У_ жас_но_е де_ло луч солн_ца встре_ча_ет. У_ жас_но_е де_ло луч солн_ца встре_
_да_ет? У_ жас_но_е де_ло луч солн_ца встре_ча_ет. У_ жас_но_е де_ло луч солн_ца встре_

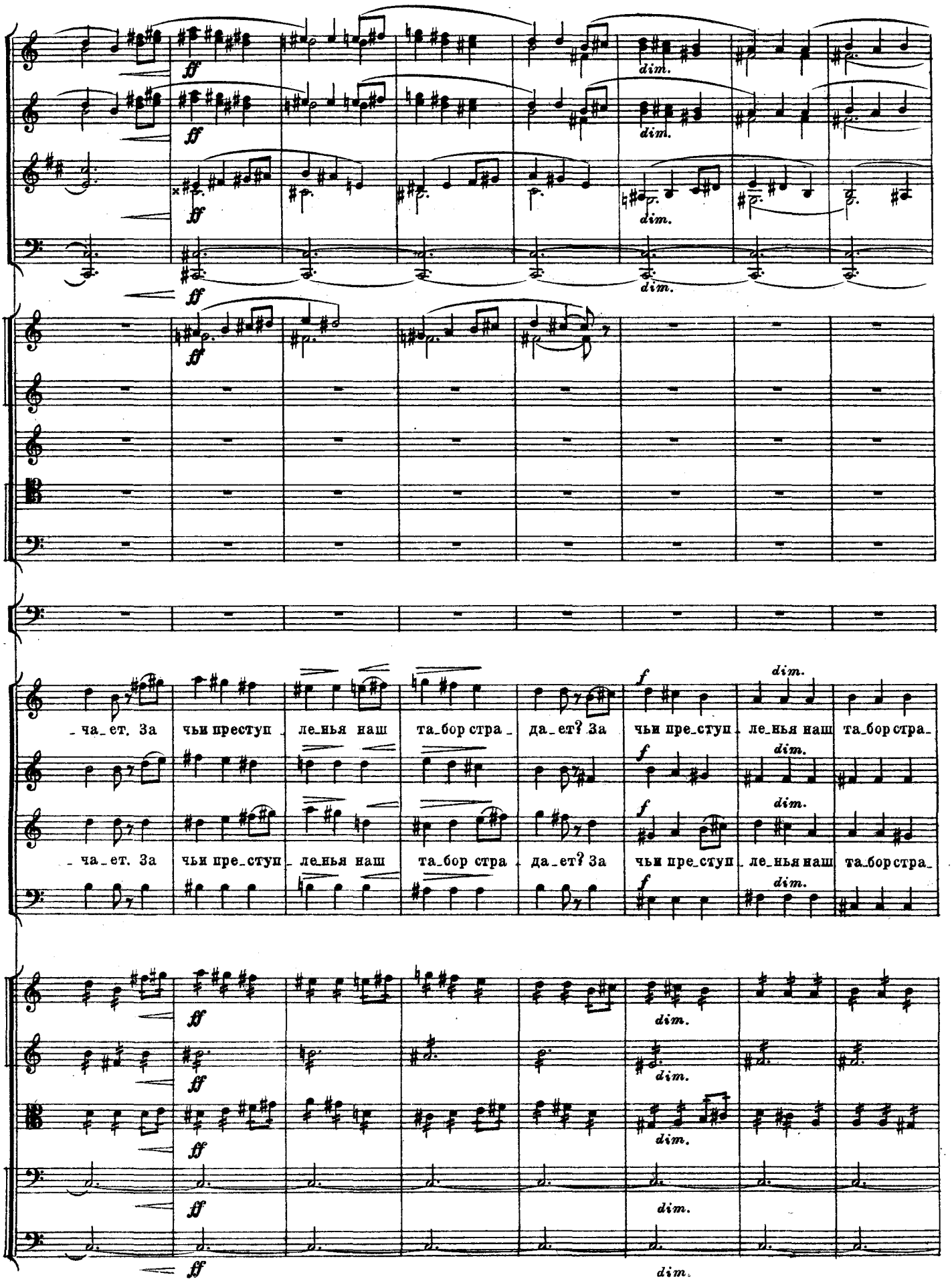
ff
dim.
_ча_ет. За чьи преступ_ленья наш та_бор стра_да_ет? За чьи пре_ступ_ленья наш та_бор стра_
f
dim.

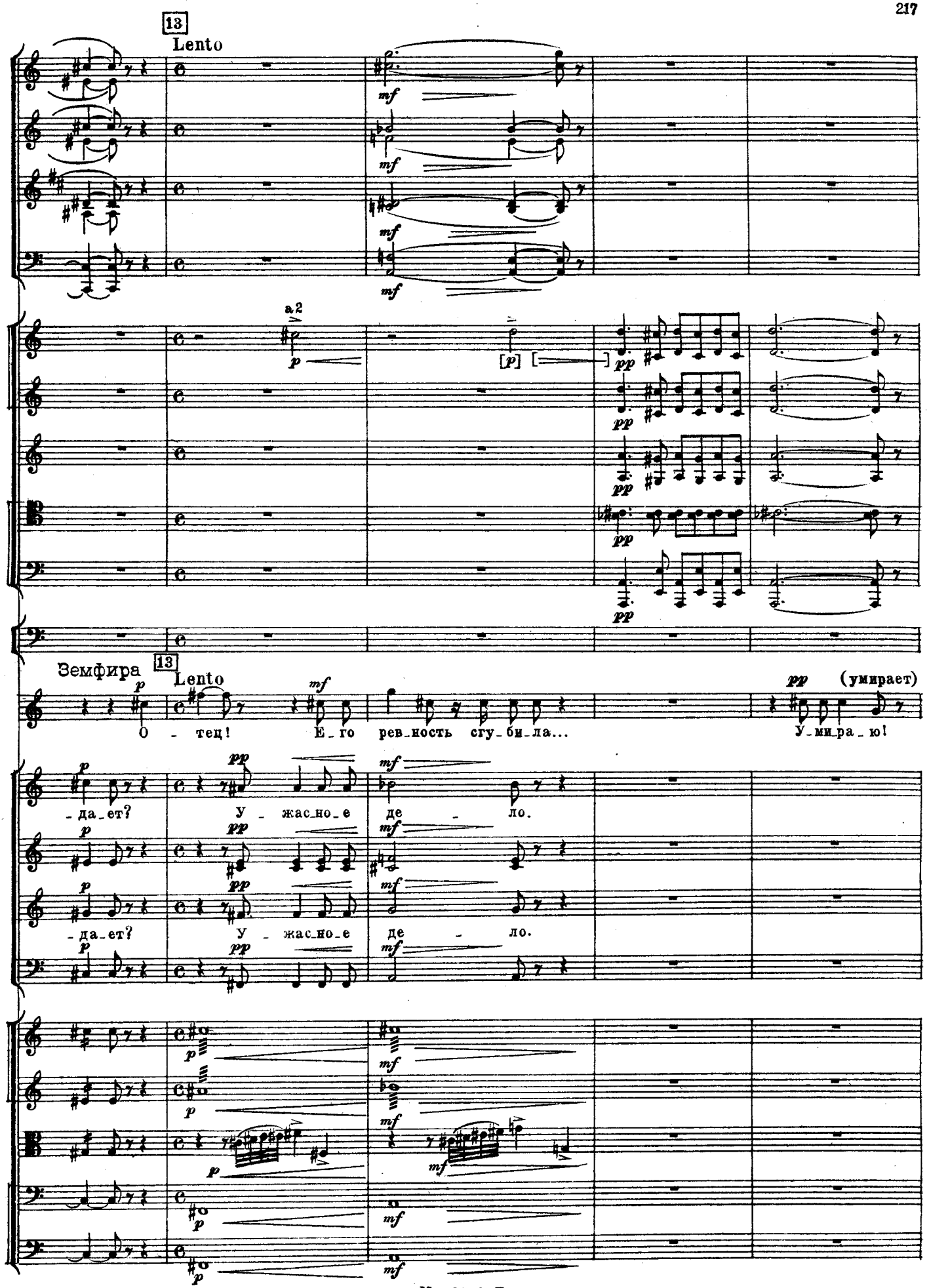
13
Lento
a2
Земфира
13
Lento
(умирает)
О - тец! Е_го рев_ность сгу_би_ла... У_ми_ра_ю!
-да_ет? У - жас_но_е де - ло.
-да_ет? У - жас_но_е де - ло.

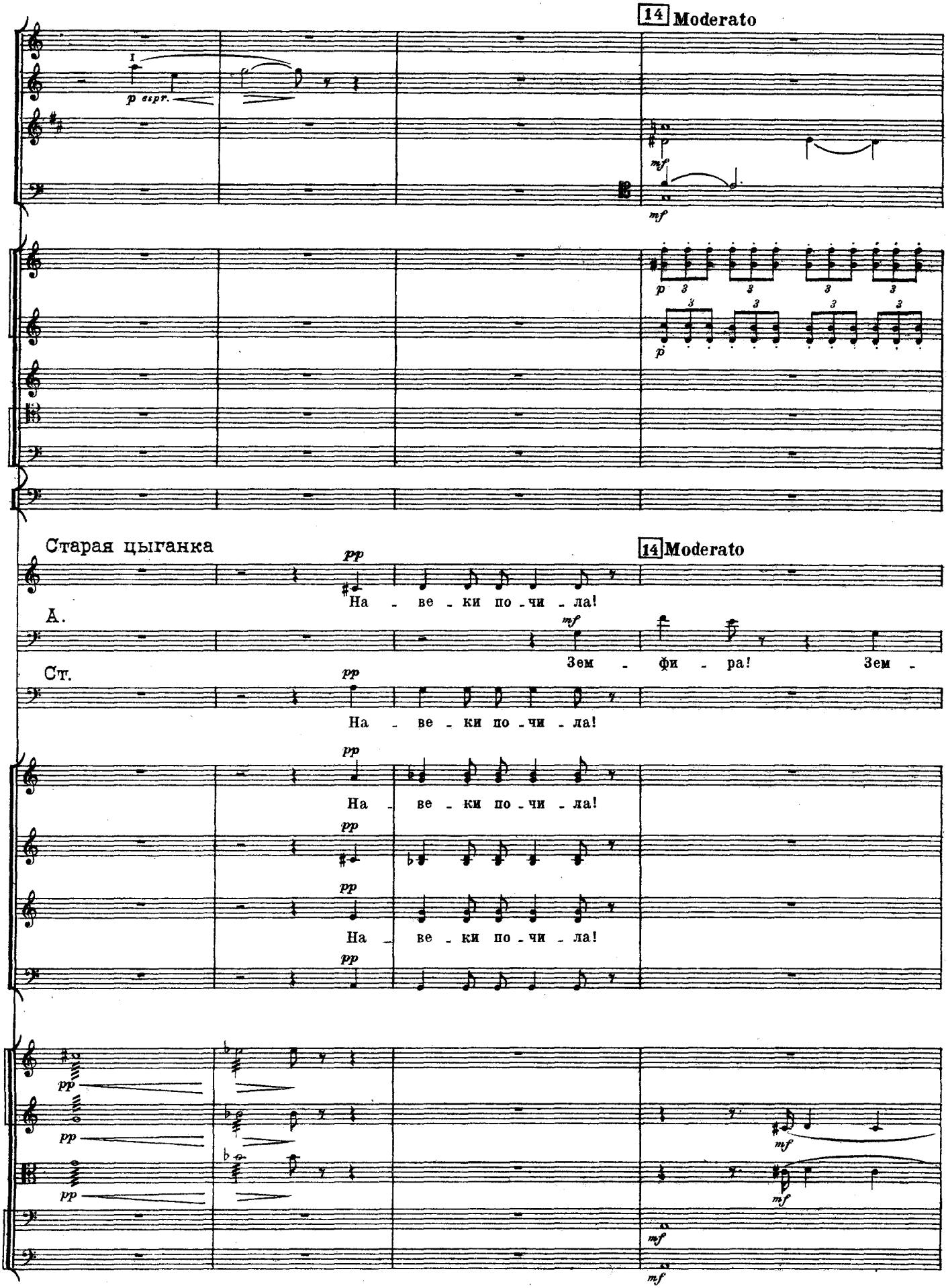
14 Moderato
p espr.
mf
mf
p
p
Старая цыганка
14 Moderato
pp
На - ве - ки по - чи - ла!
А.
mf
Зем - фи - ра! Зем -
Ст.
pp
На - ве - ки по - чи - ла!
pp
На - ве - ки по - чи - ла!
pp
pp
На - ве - ки по - чи - ла!
pp
pp
pp
pp
mf
mf
mf
mf

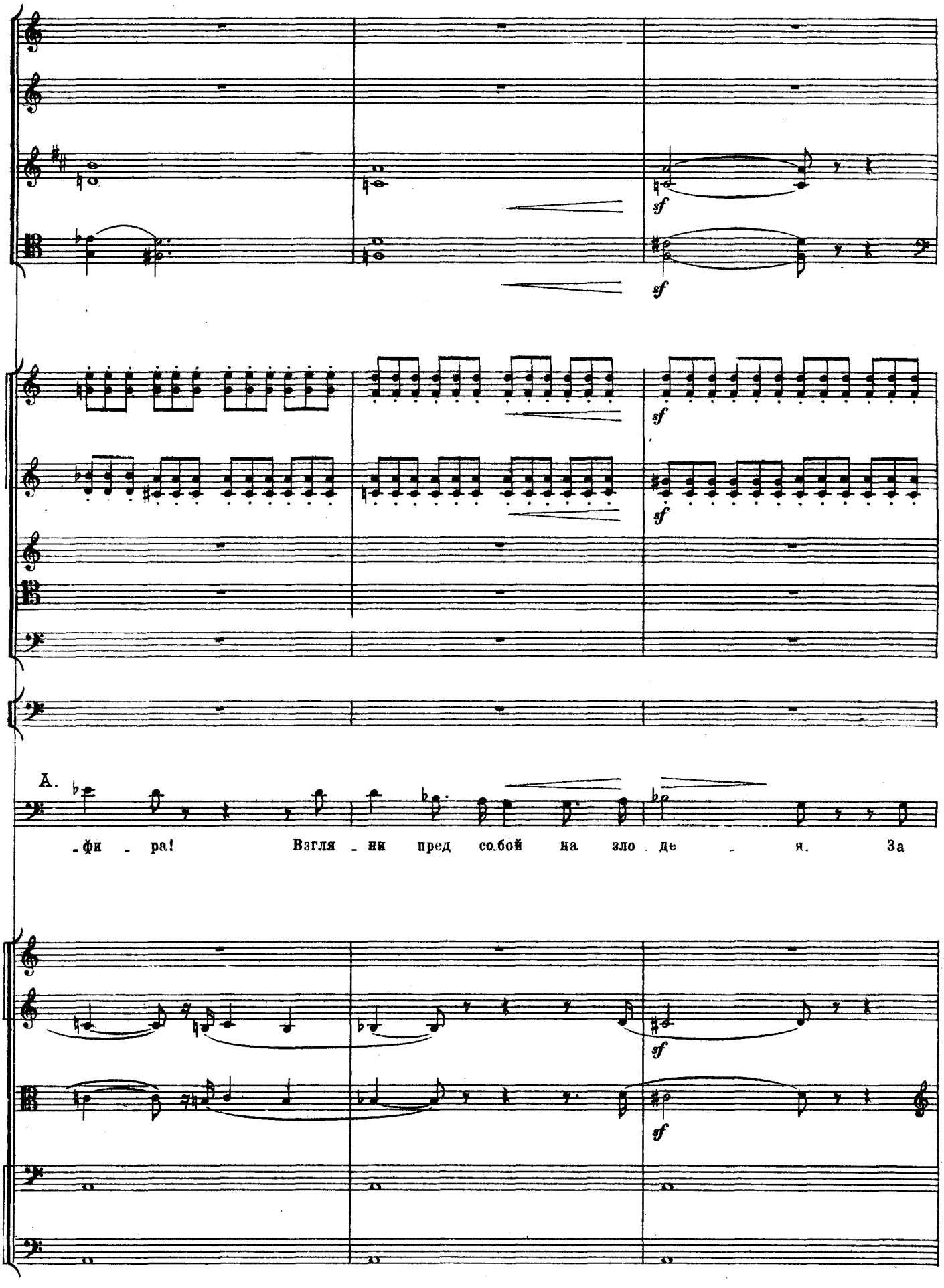
sf
sf
sf
sf
sf
sf
A.
-фи - ра! Взгля - ни пред со.бой на зло - де - я. За

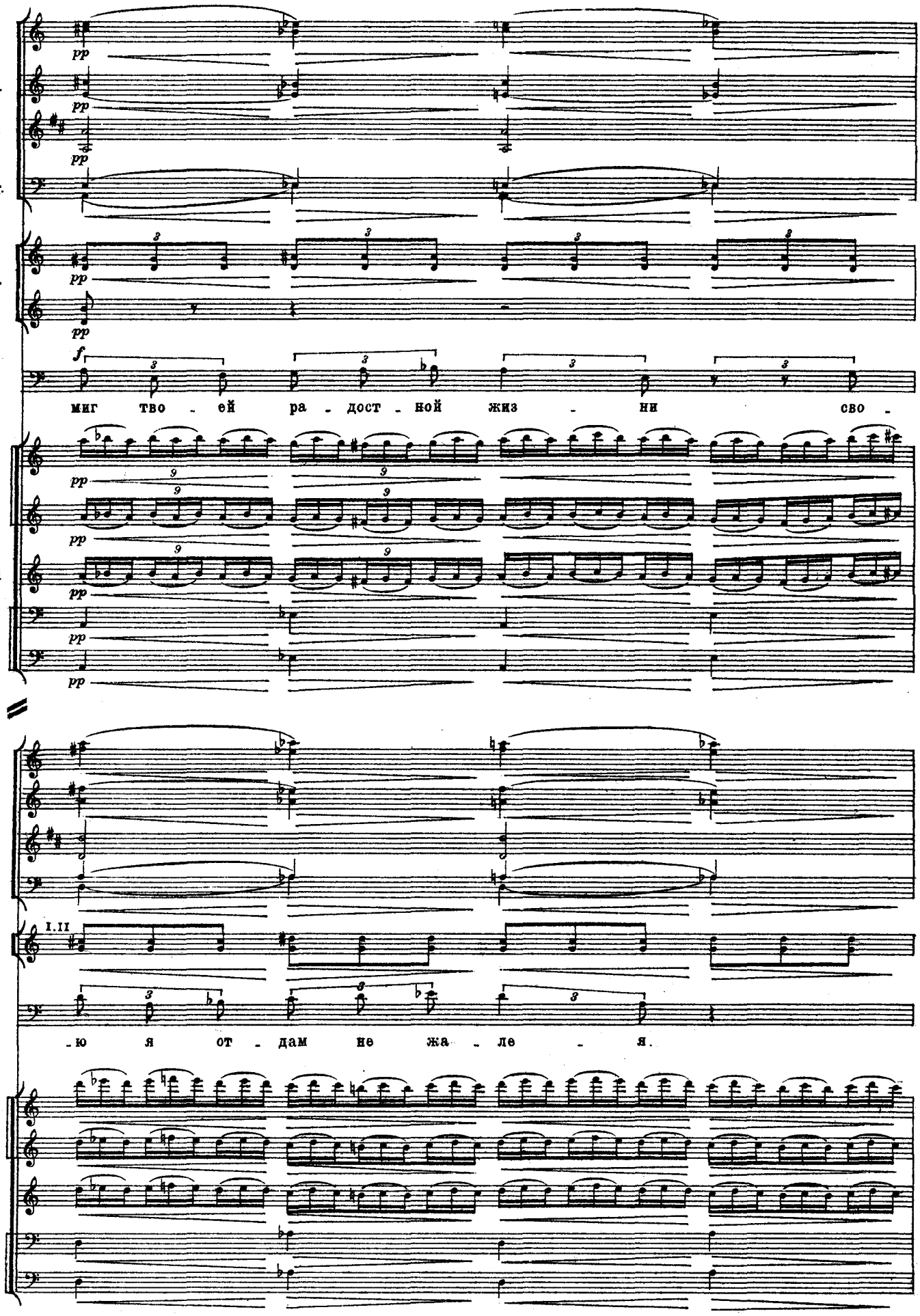
Fl.
Ob.
Cl.
Fag.
Cor.
A.
миг тво - ей ра - дост - ной жиз - ни сво -
Archi
Fl.
Ob
Cl.
Fag.
I.II
Cor.
A.
-ю я от - дам не жа - ле - я.
Archi

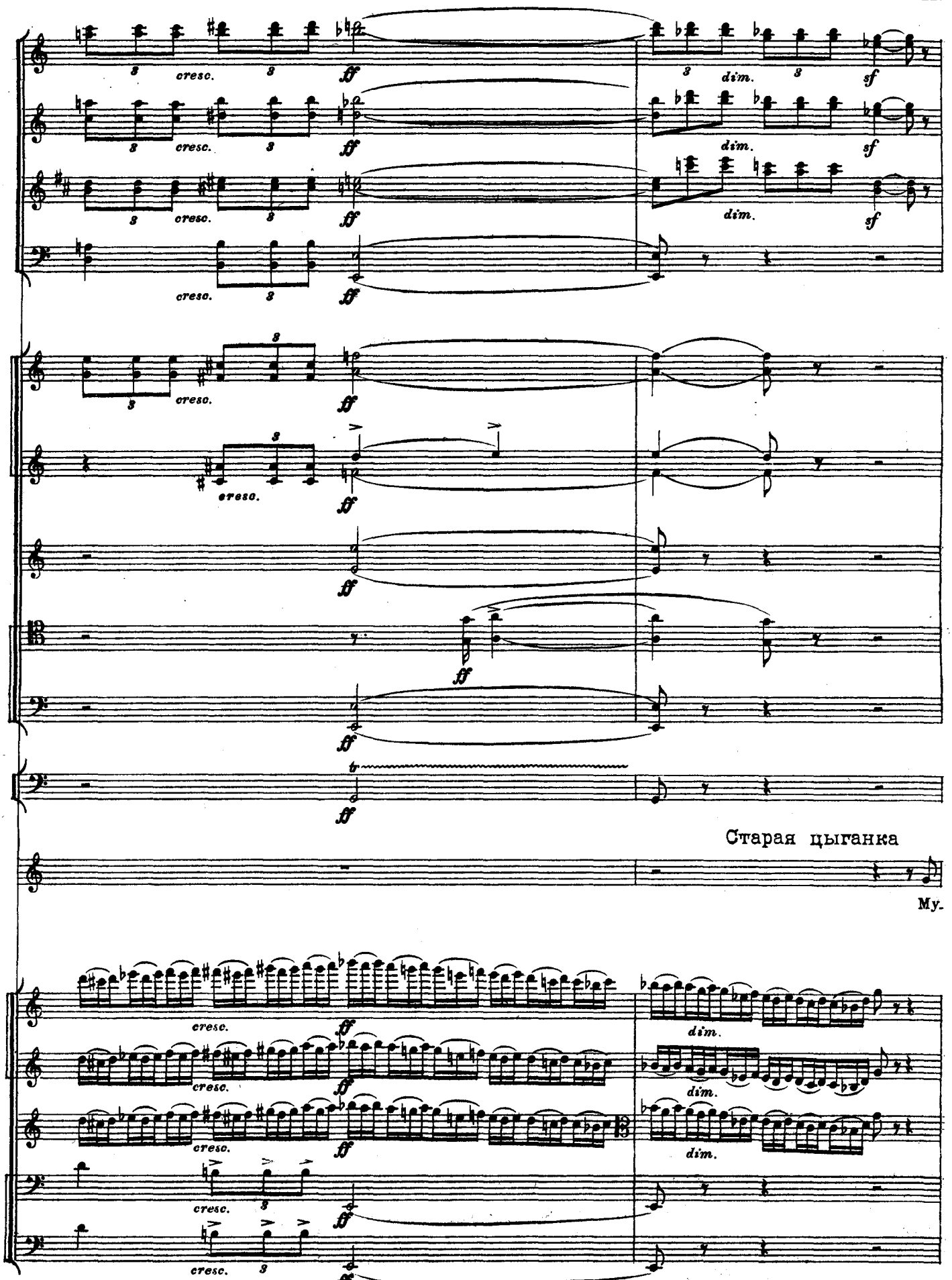
cresc.
dim.
sf
ff
Старая цыганка
My.

15 Allegro ma non troppo

Fl.

Cl.

Fag.

Ст. цыганка

Viole

-жья! И - ди - те над ре - кой мо -

-ги - лы све - жи - е ко - шать. А

жё - ны скорб - ной че - ре - дой все

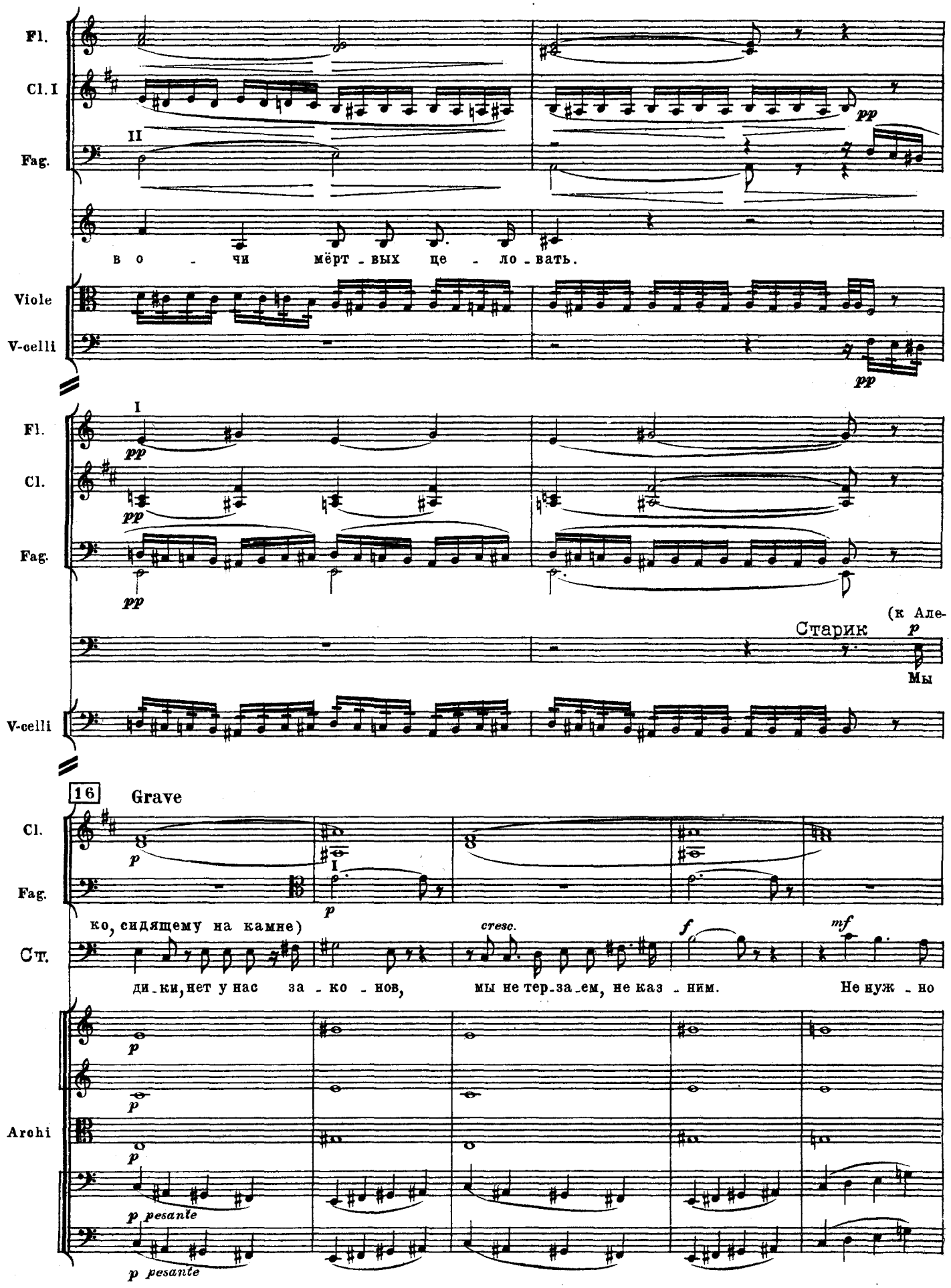
Fl.
Cl. I
Fag.
II
pp
в о - чи мёрт - вых це - ло - вать.
Viole
V-celli
pp
Fl.
I
pp
Cl.
pp
Fag.
pp
(к Але-
Старик
p
Мы
V-celli
16
Grave
Cl.
p
Fag.
I
p
ко, сидящему на камне)
cresc.
f
mf
Ст.
ди - ки, нет у нас за - ко - нов, мы не тер - за - ем, не каз - ним. Не нуж - но
Archi
p
p
p
p pesante
p pesante

17 Con moto

III solo

III

Ст.

кро - ви нам и сто - нов, но жить с у-бий-цей не хо-тим. Мы ди-ки, нет у нас за-

С.

Мы ди-ки, нет у нас за-

А.

Т.

Мы ди-ки, нет у нас за-

Б.

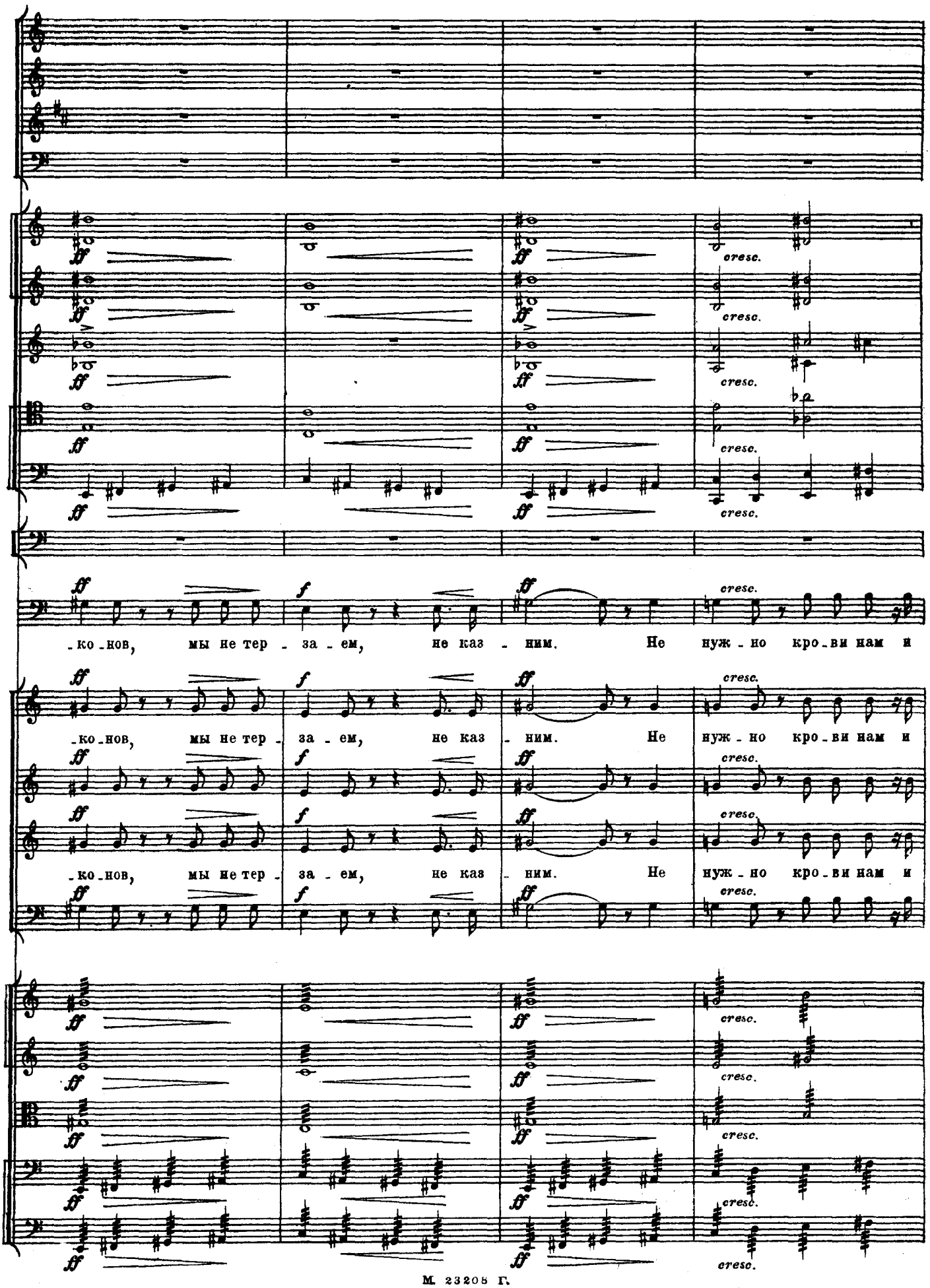
ff
cresc.
-ко-нов, мы не тер - за - ем, не каз - ним. Не нуж - но кро - ви нам и
-ко-нов, мы не тер - за - ем, не каз - ним. Не нуж - но кро - ви нам и
-ко-нов, мы не тер - за - ем, не каз - ним. Не нуж - но кро - ви нам и

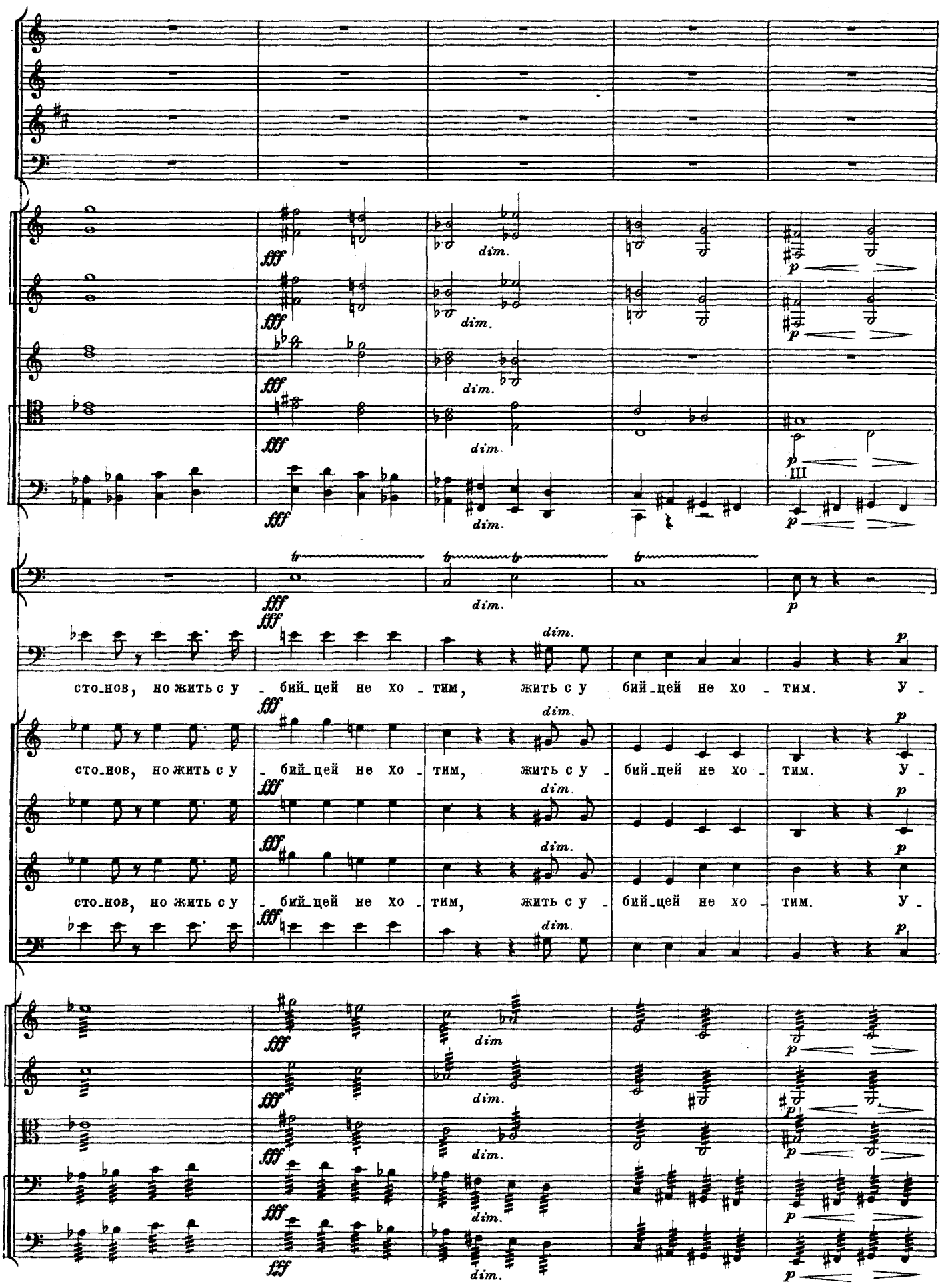
fff
dim.
p
III
сто_нов, но жить с у - бий_цей не хо - тим, жить с у бий_цей не хо - тим. У -

18 Tranquillo

p

pp

pp

18 Tranquillo

-жа - сен нам твой бу-дет глас.

-жа - сен нам твой бу-дет глас.

-жа - сен нам твой бу-дет глас.

p

p

p

p

p

div.

div.

div.

3

3

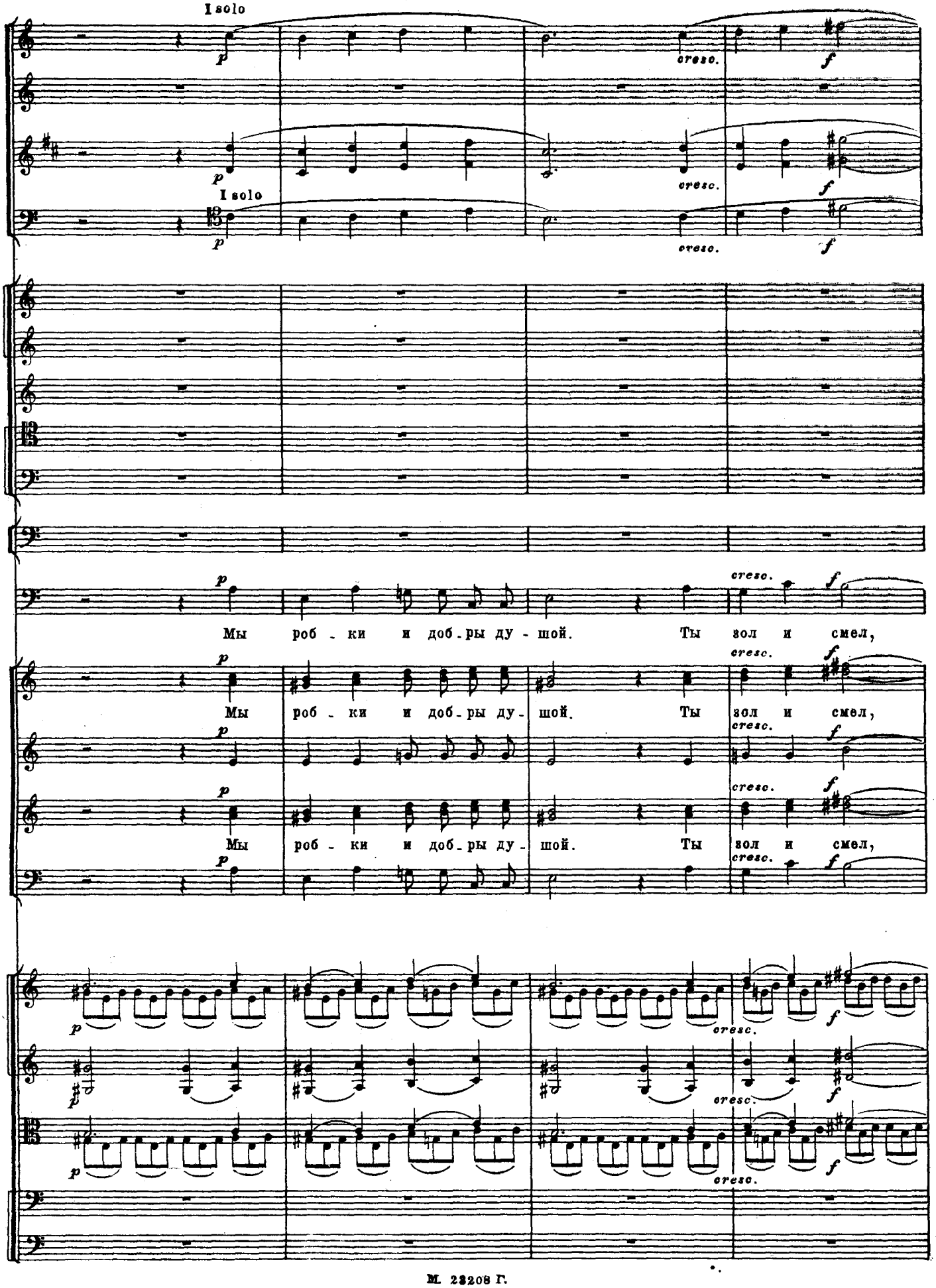
I solo
I solo
cresc.
f
Мы роб - ки и доб - ры ду - шой. Ты зол и смел,
Мы роб - ки и доб - ры ду - шой. Ты зол и смел,
Мы роб - ки и доб - ры ду - шой. Ты зол и смел,

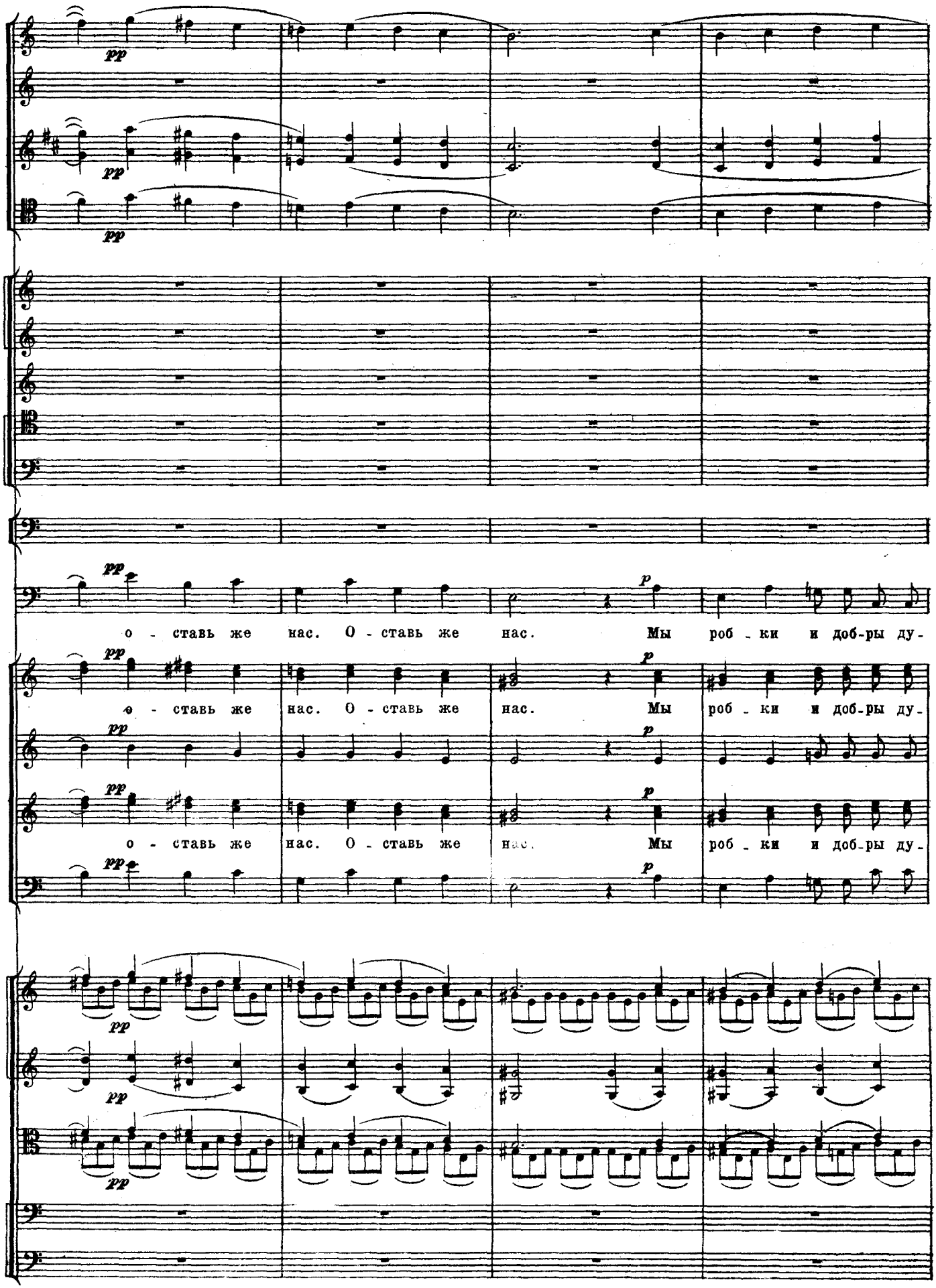
pp
pp
pp
pp
o - ставь же нас. О - ставь же нас.
p
Мы роб - ки и доб-ры ду-
pp
o - ставь же нас. О - ставь же нас.
p
Мы роб - ки и доб-ры ду-
pp
o - ставь же нас. О - ставь же нас.
p
Мы роб - ки и доб-ры ду-
pp
pp
pp

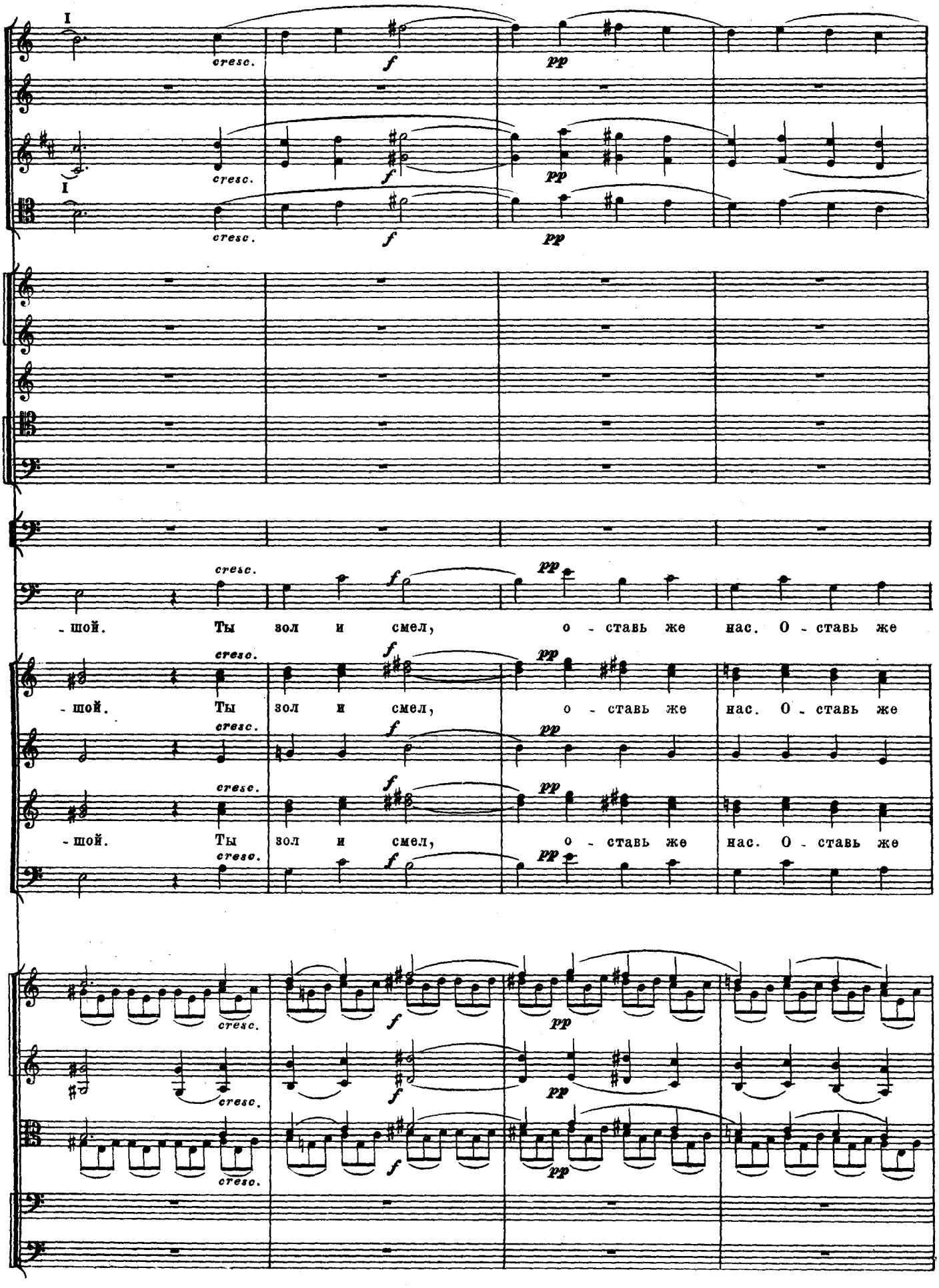
I
cresc.
f
pp
I
cresc.
f
pp
cresc.
f
pp
-шой. Ты зол и смел, о - ставь же нас. О - ставь же
cresc.
f
pp
-шой. Ты зол и смел, о - ставь же нас. О - ставь же
cresc.
f
pp
cresc.
f
pp
-шой. Ты зол и смел, о - ставь же нас. О - ставь же
cresc.
f
pp
cresc.
f
pp
cresc.
f
pp

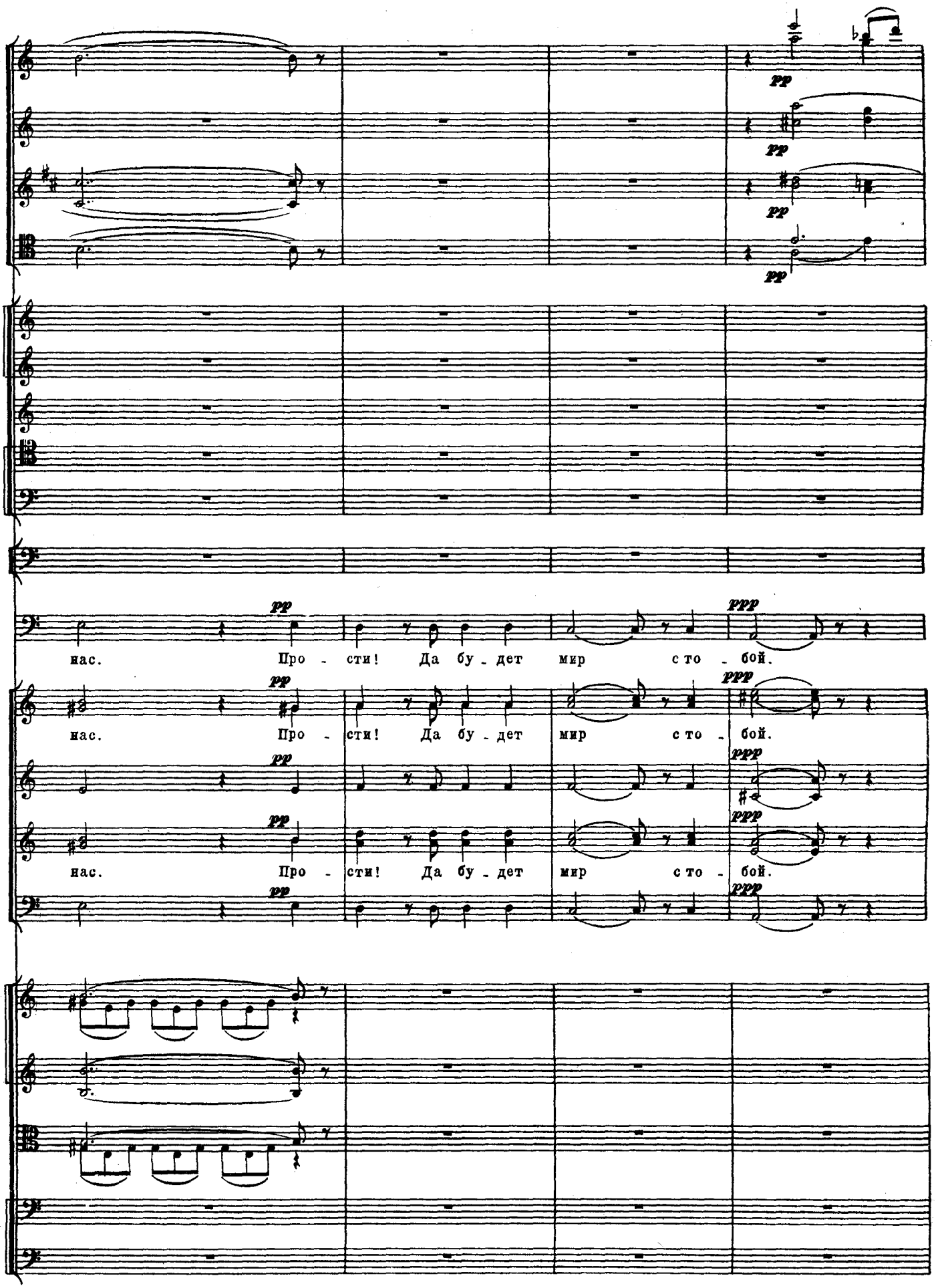
pp
pp
pp
pp
pp
ppp
нас. Про - сти! Да бу - дет мир с то - бой.
pp
ppp
нас. Про - сти! Да бу - дет мир с то - бой.
pp
ppp
pp
ppp
нас. Про - сти! Да бу - дет мир с то - бой.
pp
ppp

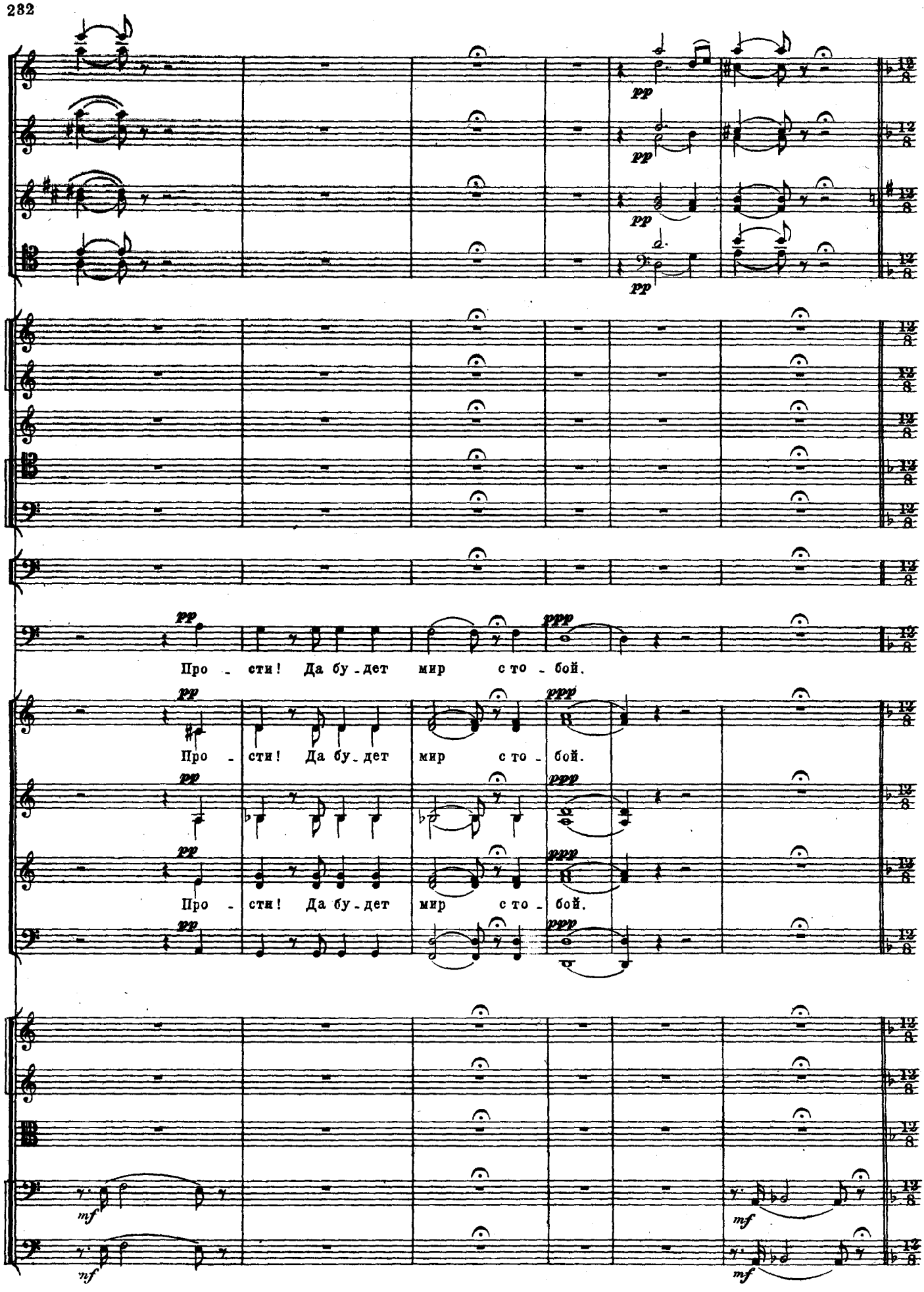
pp
pp
pp
pp
ppp
Про - сти! Да бу - дет мир с то - бой.
pp
ppp
Про - сти! Да бу - дет мир с то - бой.
pp
ppp
Про - сти! Да бу - дет мир с то - бой.
pp
ppp
mf
mf
mf
mf

19 Lento lugubre. Alla marcia funebre

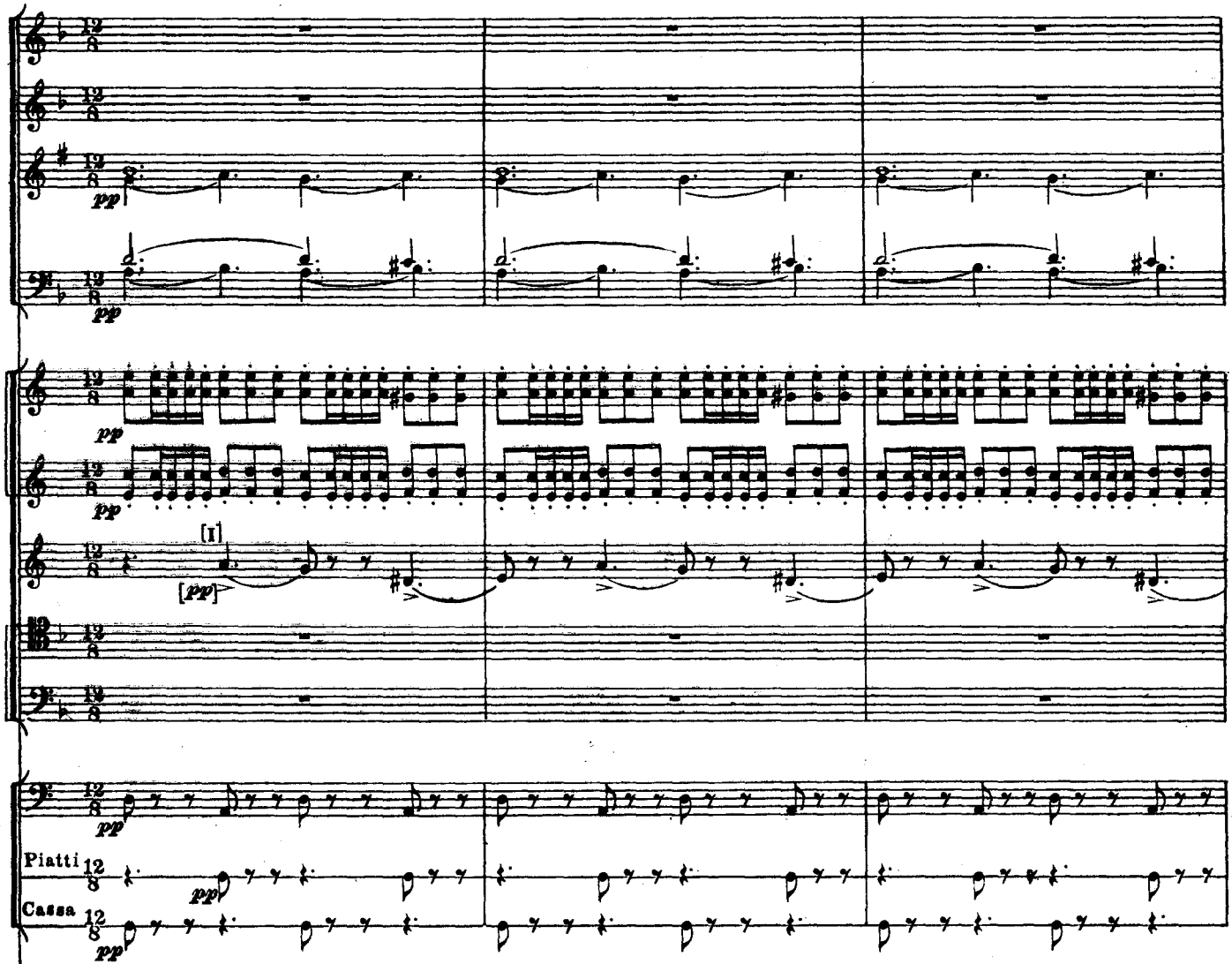

19 Lento lugubre. Alla marcia funebre

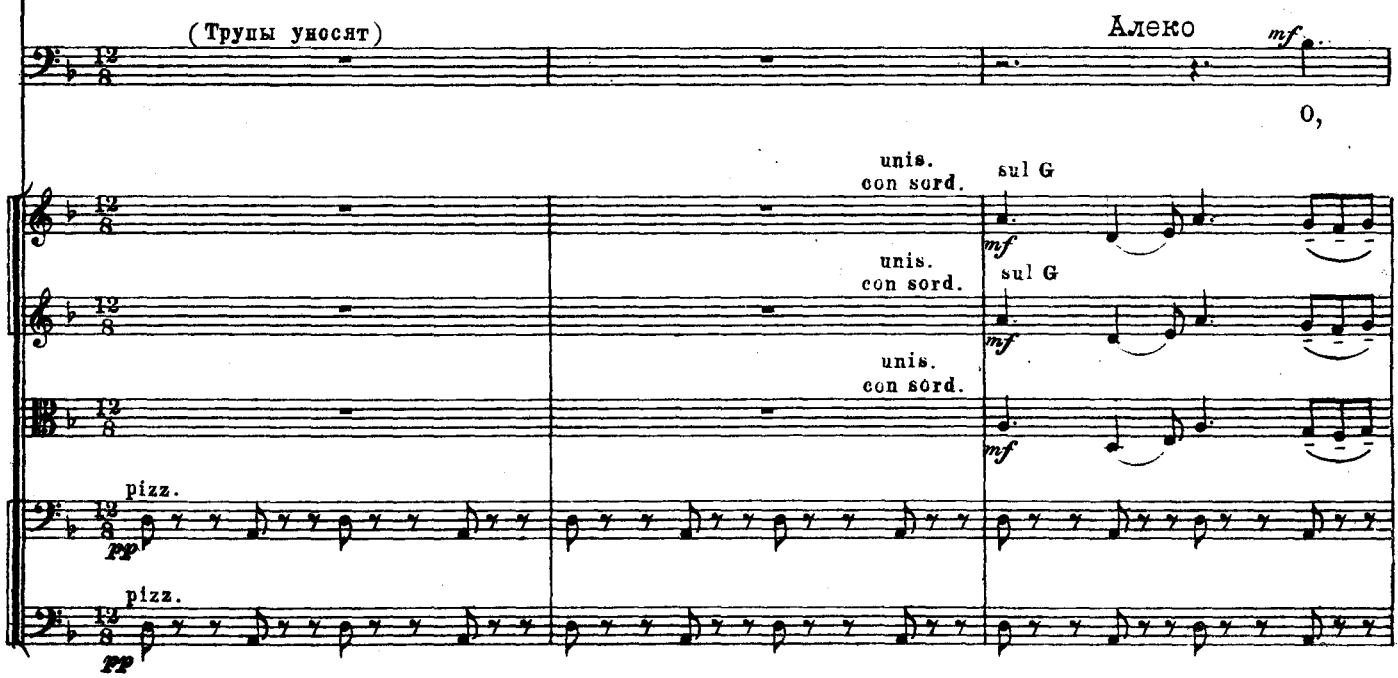

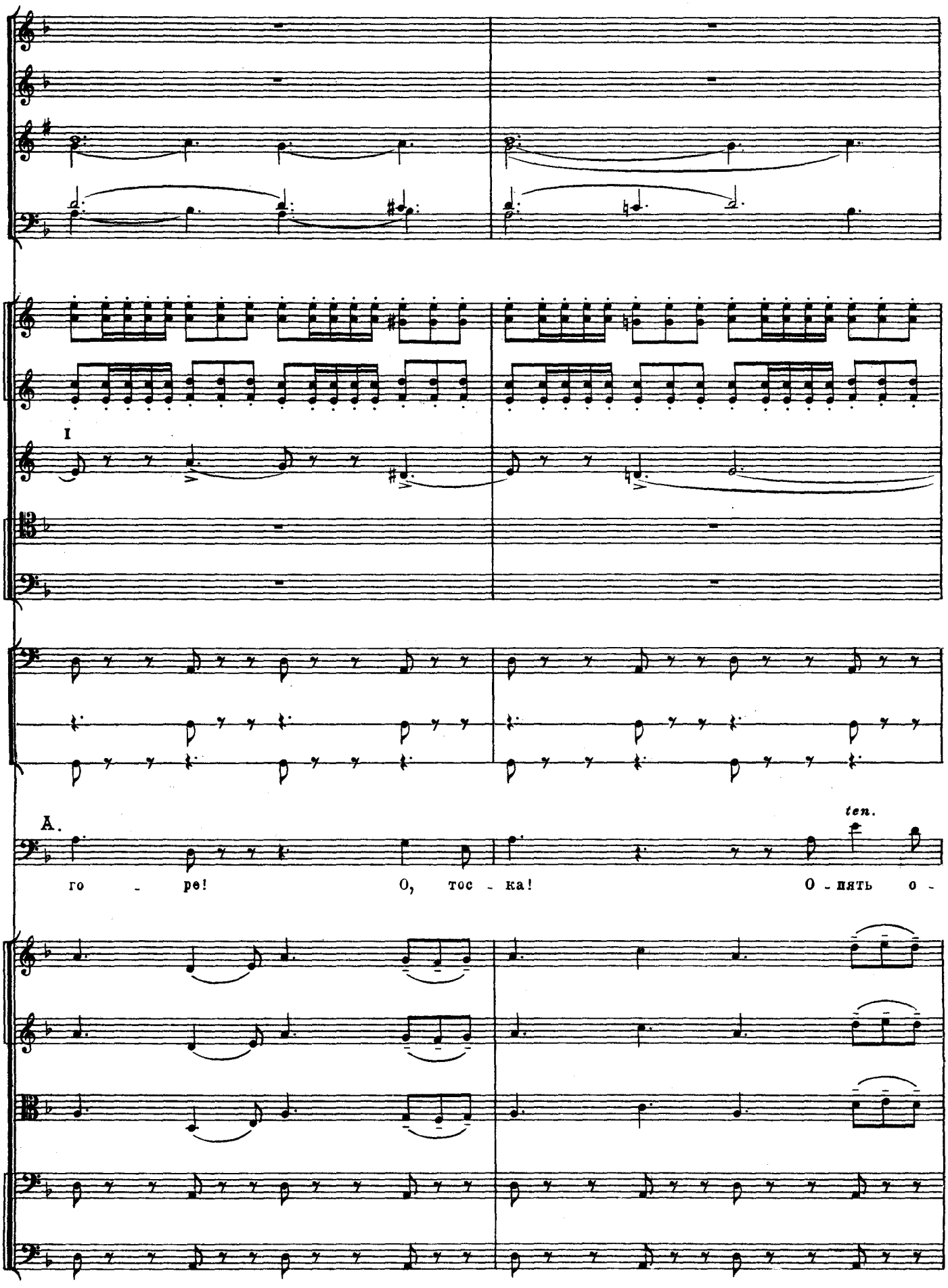
I
A.
ten.
го - ре! О, тос - ка! О - пять о -

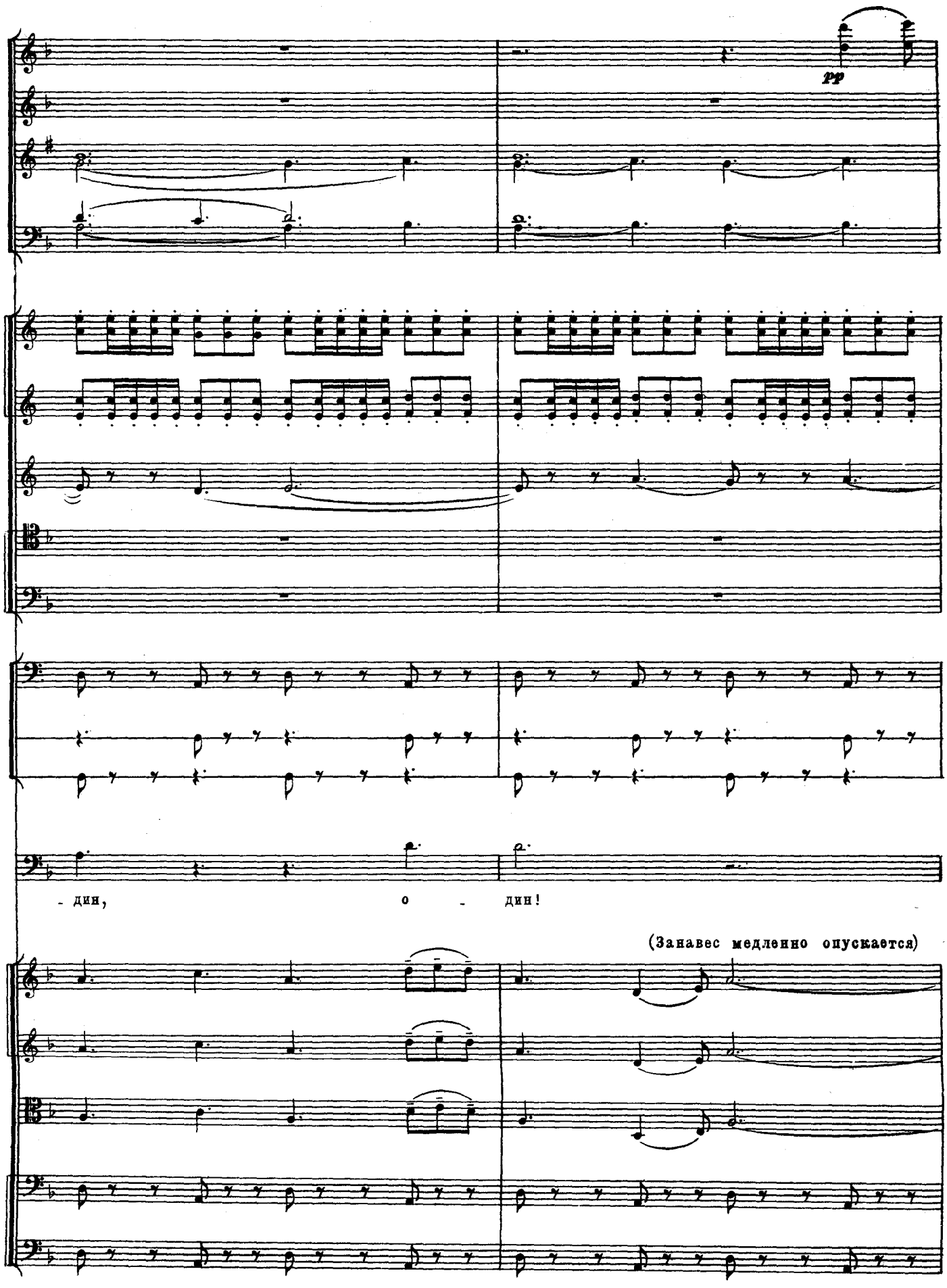
pp
- дин, о - дин!
(Занавес медленно опускается)

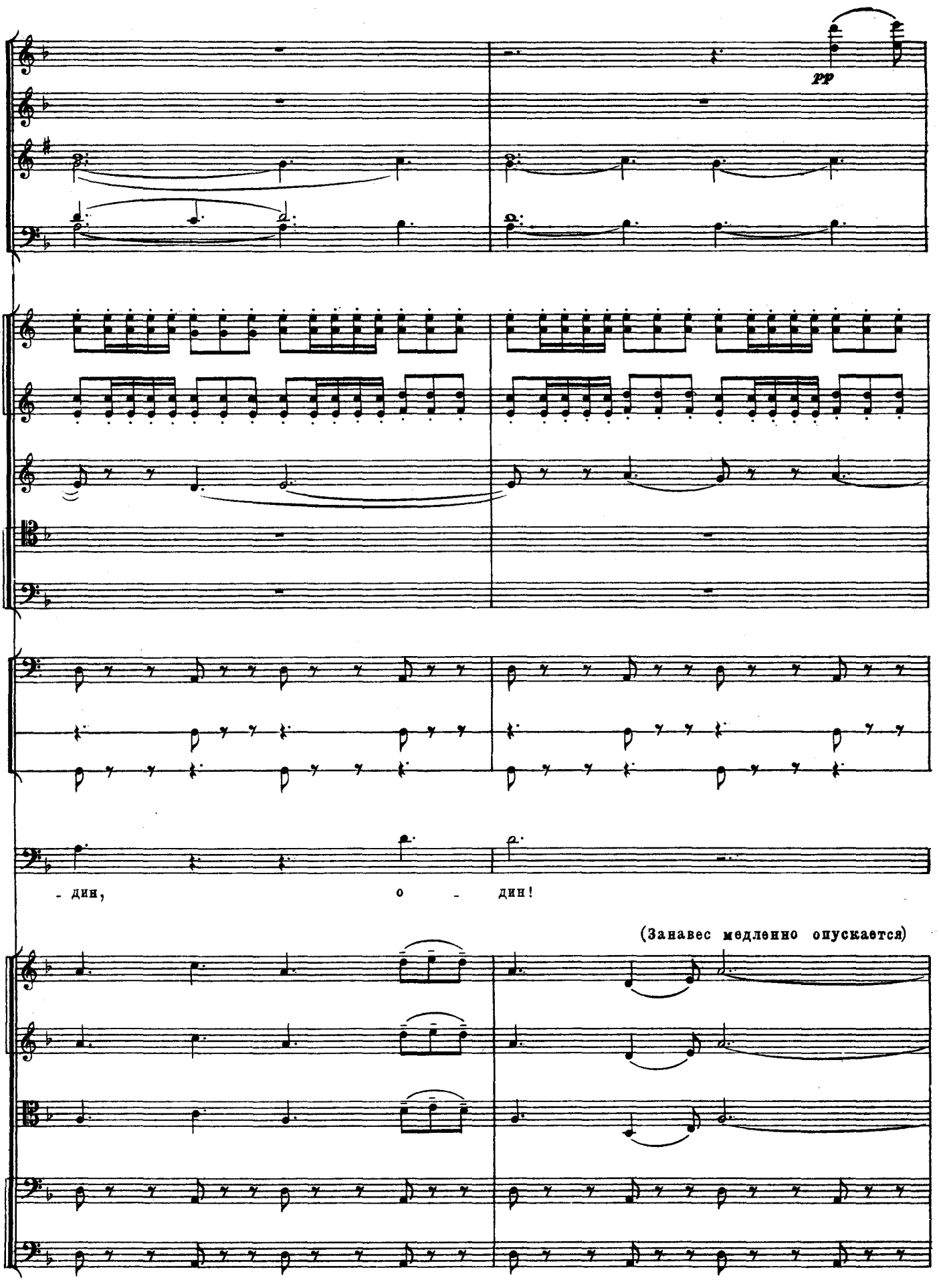
pp
- дин, о - дин!
(Занавес медленно опускается)

20 Andante cantabile

riten.

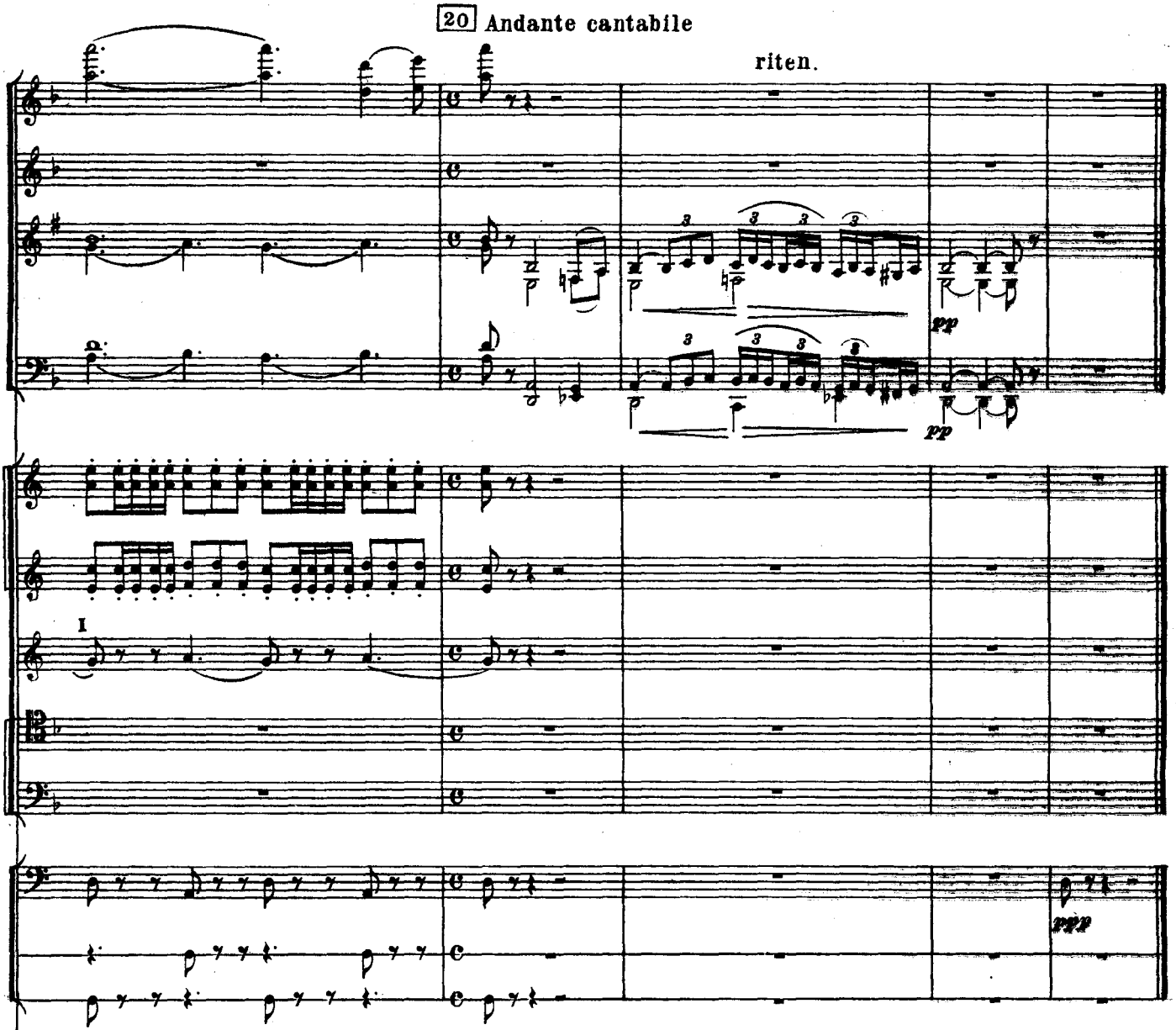
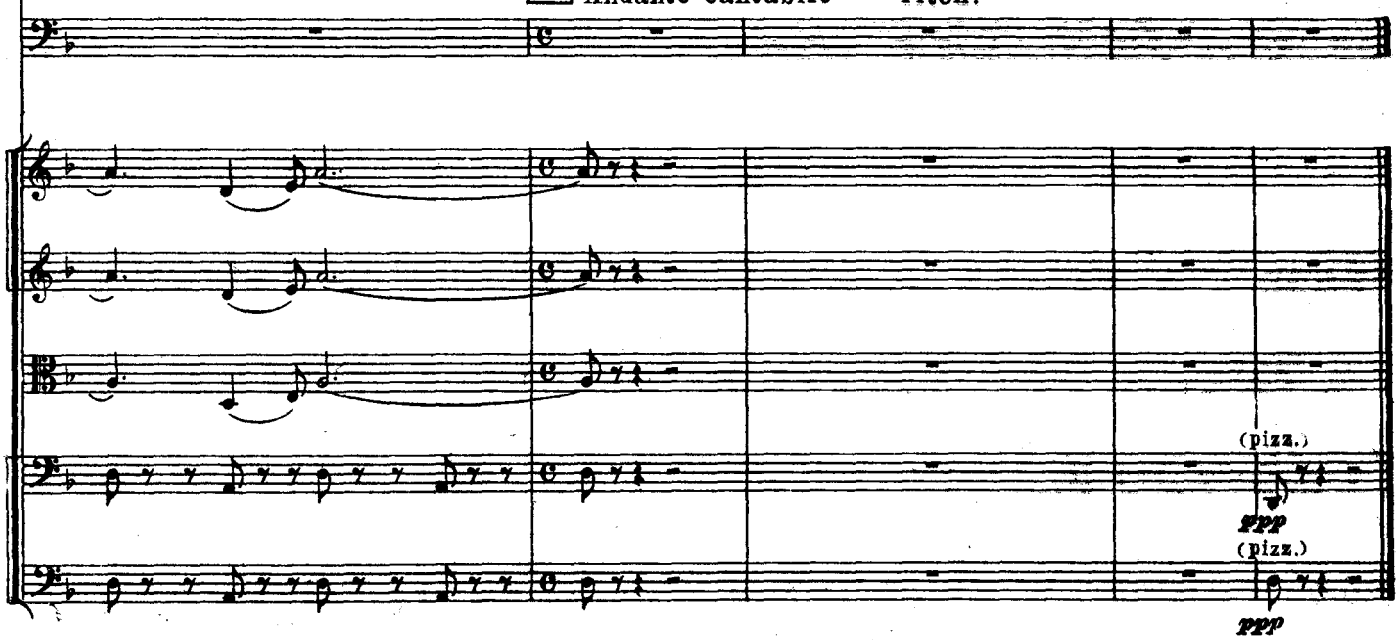
20 Andante cantabile riten.