Graupner,Christoph (1683-1760) BRD DS Mus.ms 452/4

Wie lange wollt ihr müßig/stehen?/a/2 Violin/Viola/Canto/
Alto/Tenore/Basso/e/Continuo./Dn.Septuag.1744/ad/1739.

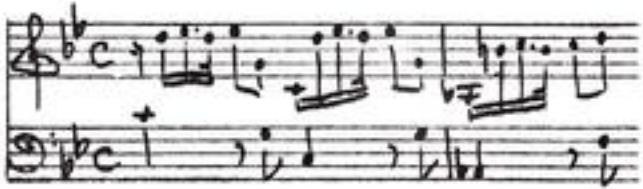

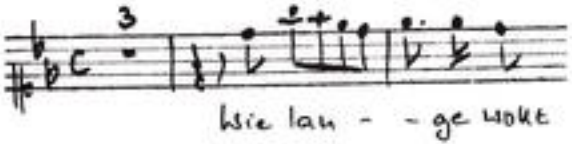

Autograph Januar 1744. 35 x 21,5 cm.

partitur: 5 Bl. Alte Zählung: 3 Bogen.

12 St.: C,A(2x),T,B,vl 1(2x),2,vla,vlne(2x),bc.
1,1,1,1,1,2,2,2,1,1,1,2 Bl.

Alte Sign.: 172/6. Text: Johann Conrad Lichtenberg,1739.

TECHNISCHE UNIVERSITÄT DARMSTADT
http://tudigit.ulb.tu-darmstadt.de/show/Mus-Ms-452-04/0001
Universitäts- und Landesbibliothek Darmstadt

Mus 452/4

Ach die Lunge wollt ich nimmer sehen! 55

172.
1744,4 / 6.

Partitur

31. Ostergang. 1739.

TECHNISCHE UNIVERSITÄT DARMSTADT
http://tudigit.ulb.tu-darmstadt.de/show/Mus-Ms-452-04/0002
Universitäts- und Landesbibliothek Darmstadt

Ex: Septuag: a 3 1739.

S. A. G. M. Ex: 1719.

pp. Soli. pp. forte.

TECHNISCHE UNIVERSITÄT DARMSTADT
http://tudigit.ulb.tu-darmstadt.de/show/Mus-Ms-452-04/0004
Universitäts- und Landesbibliothek Darmstadt

TECHNISCHE UNIVERSITÄT DARMSTADT
http://tudigit.ulb.tu-darmstadt.de/show/Mus-Ms-452-04/0005
Universitäts- und Landesbibliothek Darmstadt

TECHNISCHE UNIVERSITÄT DARMSTADT
http://tudigit.ulb.tu-darmstadt.de/show/Mus-Ms-452-04/0006
Universitäts- und Landesbibliothek Darmstadt

Da Capo.

Da Capo.

Da Capo.

Da Capo.

Da Capo.

TECHNISCHE UNIVERSITÄT DARMSTADT
http://tudigit.ulb.tu-darmstadt.de/show/Mus-Ms-452-04/0007
Universitäts- und Landesbibliothek Darmstadt

TECHNISCHE UNIVERSITÄT DARMSTADT
http://tudigit.ulb.tu-darmstadt.de/show/Mus-Ms-452-04/0008
Universitäts- und Landesbibliothek Darmstadt

Herr mein Gott Herr mein Gott Zum

TECHNISCHE UNIVERSITÄT DARMSTADT
http://tudigit.ulb.tu-darmstadt.de/show/Mus-Ms-452-04/0009
Universitäts- und Landesbibliothek Darmstadt

ich mein gott zum dir

zu zum dir

fol.

pp.

mir mit dir

mir mit dir

TECHNISCHE UNIVERSITÄT DARMSTADT
http://tudigit.ulb.tu-darmstadt.de/show/Mus-Ms-452-04/0010
Universitäts- und Landesbibliothek Darmstadt

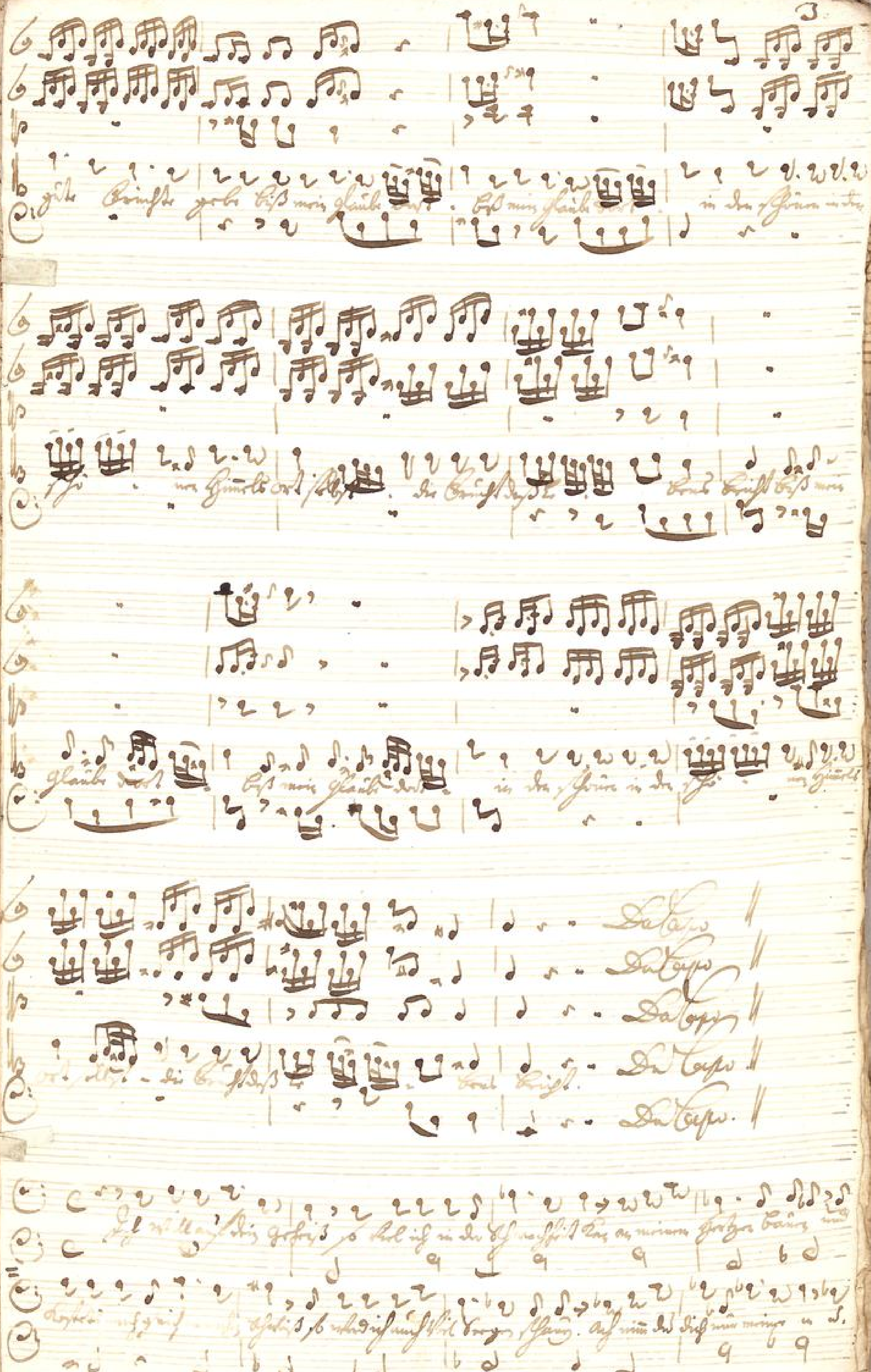

TECHNISCHE UNIVERSITÄT DARMSTADT
http://tudigit.ulb.tu-darmstadt.de/show/Mus-Ms-452-04/0011
Universitäts- und Landesbibliothek Darmstadt

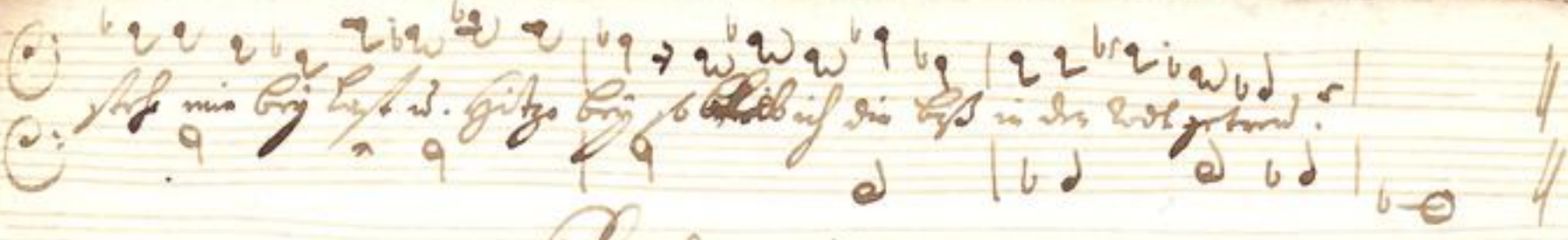

Choral v. 11.

Da Capo

Soli Deo Gloria

TECHNISCHE UNIVERSITÄT DARMSTADT
http://tudigit.ulb.tu-darmstadt.de/show/Mus-Ms-452-04/0012
Universitäts- und Landesbibliothek Darmstadt

172.

6.

Hhe Langue wollt ihr mich

a

2 Violin

Viola

Canto

Alto

Tenore

Basso

e

Continuo.

Dr. Septuay: 1744.

1739.

TECHNISCHE UNIVERSITÄT DARMSTADT
http://tudigit.ulb.tu-darmstadt.de/show/Mus-Ms-452-04/0013
Universitäts- und Landesbibliothek Darmstadt

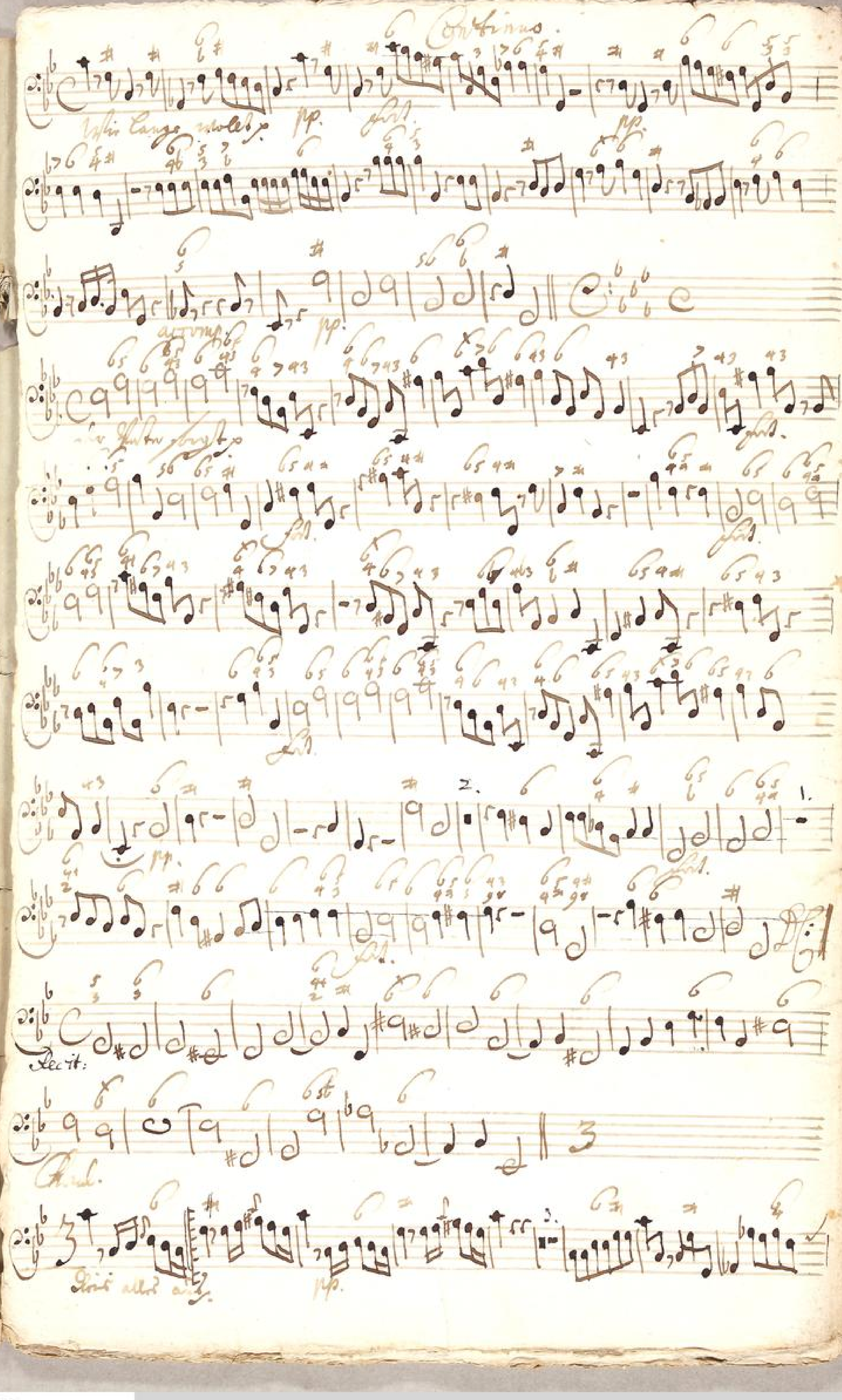

TECHNISCHE UNIVERSITÄT DARMSTADT
http://tudigit.ulb.tu-darmstadt.de/show/Mus-Ms-452-04/0014
Universitäts- und Landesbibliothek Darmstadt

2. 2. 3.

Gaja mit Pauken

Recit:

Choral Capo

Violino. 1.

Napoli Recitat

Choral.

Zeus walter nicht!

Zeus mein mein gott!

TECHNISCHE UNIVERSITÄT DARMSTADT
http://tudigit.ulb.tu-darmstadt.de/show/Mus-Ms-452-04/0017
Universitäts- und Landesbibliothek Darmstadt

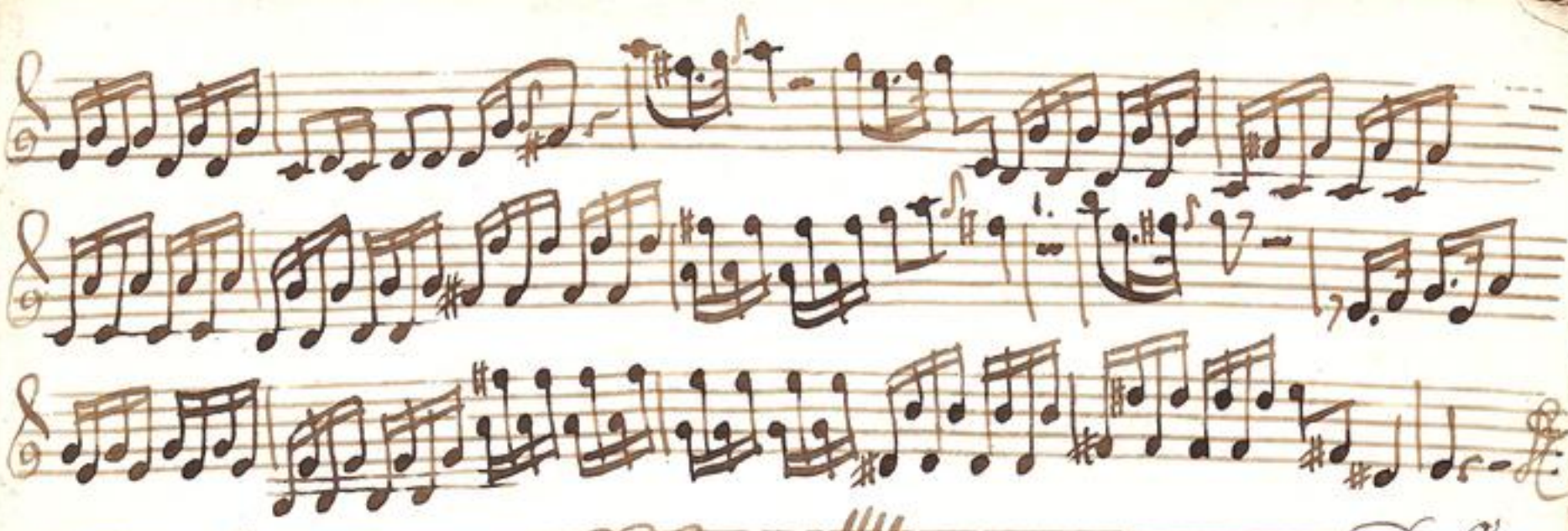

Recit. Choral Capo

TECHNISCHE UNIVERSITÄT DARMSTADT
http://tudigit.ulb.tu-darmstadt.de/show/Mus-Ms-452-04/0018
Universitäts- und Landesbibliothek Darmstadt

Violino 1

np

Alla Langa wollig

tra

accomp:

Da Capo || Recitat ||

TECHNISCHE UNIVERSITÄT DARMSTADT
http://tudigit.ulb.tu-darmstadt.de/show/Mus-Ms-452-04/0019
Universitäts- und Landesbibliothek Darmstadt

Choral.

Herr, Deselbe seine, mit meiner Harfen p.

TECHNISCHE UNIVERSITÄT DARMSTADT
http://tudigit.ulb.tu-darmstadt.de/show/Mus-Ms-452-04/0020
Universitäts- und Landesbibliothek Darmstadt

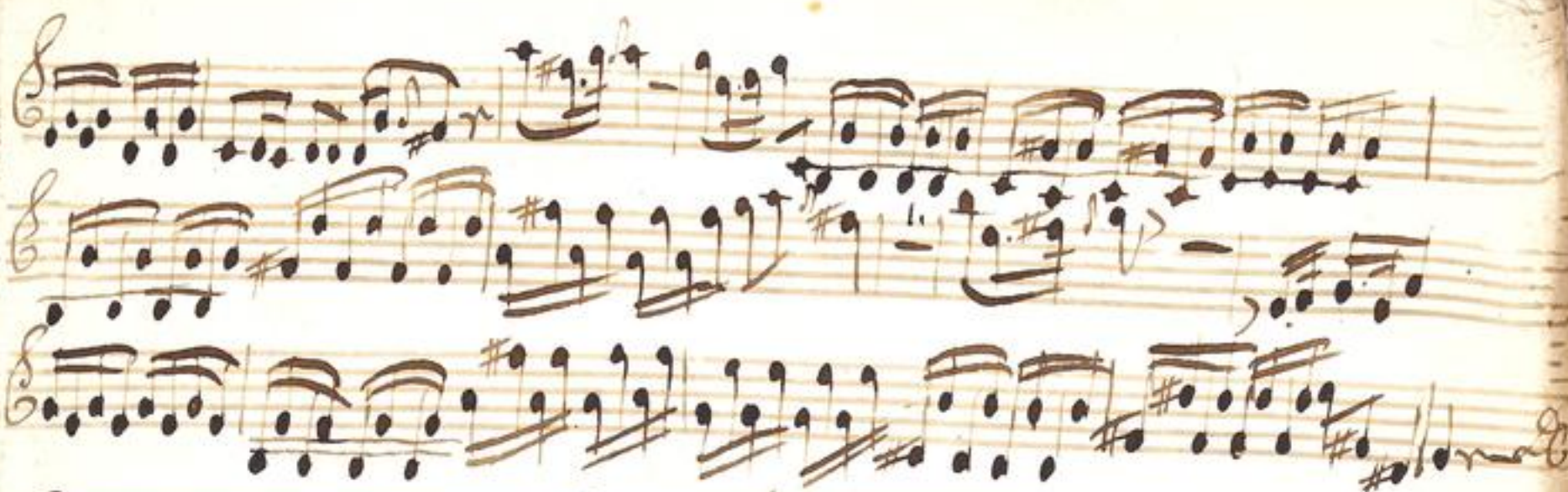

TECHNISCHE UNIVERSITÄT DARMSTADT
http://tudigit.ulb.tu-darmstadt.de/show/Mus-Ms-452-04/0021
Universitäts- und Landesbibliothek Darmstadt

Violino 2.

Capell Recitat

Corno I.

TECHNISCHE UNIVERSITÄT DARMSTADT
http://tudigit.ulb.tu-darmstadt.de/show/Mus-Ms-452-04/0023
Universitäts- und Landesbibliothek Darmstadt

Capell Recitat

Choral Capellm.

TECHNISCHE UNIVERSITÄT DARMSTADT
http://tudigit.ulb.tu-darmstadt.de/show/Mus-Ms-452-04/0024
Universitäts- und Landesbibliothek Darmstadt

Viola.

Tutti Tempo rubato pp. fort. pp. fort.

dcr.imp. pp.

Die Pauken forte

pp. fort. pp. fort.

pp.

fort. pp. fort.

Corni. fort. fort. pp.

Lieb stets ans p. pp. fort.

pp. fort.

pp.

pp.

Flauto

Recit:

Lieb stets ans p. pp. fort.

pp.

pp.

TECHNISCHE UNIVERSITÄT DARMSTADT
http://tudigit.ulb.tu-darmstadt.de/show/Mus-Ms-452-04/0025
Universitäts- und Landesbibliothek Darmstadt

Gaus mit mir gott

Napoli Recital

Choral Napoli

Violone

Vltra Cauzo solo

pp. forz.

pp. forz.

arrivo. pp.

Vltra Cauzo

forz.

pp.

forz.

forz.

pp.

forz.

Da Capo

Recit:

Chorale

Choral

Choral Capo ter.

Violone.

Recit: pp. f.

pp. f.

accomp:

pp.

Recit: pp. f.

f.

f.

f.

f.

f.

Da Capo

Recit:

Choral.

Volte.

TECHNISCHE UNIVERSITÄT DARMSTADT
http://tudigit.ulb.tu-darmstadt.de/show/Mus-Ms-452-04/0029
Universitäts- und Landesbibliothek Darmstadt

Choral.

Aria.

Recit:

Choral da Capo

Canto.

Wir han - ge wolt ihr müßig stehen wir han - ge wolt ihr

müßig stehen ihr trä - ge Hertzen müst ihr trä - ge ser -

- gen Fürsten müst mal der Herr der Heimberg stirbt

Aria. Recitat.

Dis alles ans ans meiner Feinden was dich nicht schickt und dine

du must dal gute selbst vollbringen in Worten Werken und Ver -

sehr ja wolte sich mich verfassen sie prüfte selbst je mehr und mehr,

stand dein rüste mir in allen dingen an Gnaden dine Vater Hand,

mein innre Gefasserheit mag gib mir Hertzen Redlichkeit.

dem sier gilt es wer immer dan er kombt aus dem Gebanne an -

Dan - er mis mein Gott — zum Ber - - -

- - gen sho - ne sho - ne meiner Unart nicht dan - er

mis mein Gott — zum Ber - - gen zum Berger sho - ne

sho - - ne meiner Un - art nicht. Ri - nige mich deine Rede

ri - nige mich deine Rede das bis gute stunde — gebt bis mein

glaube fort - bis mein glaube fort - in dem schönen in dem

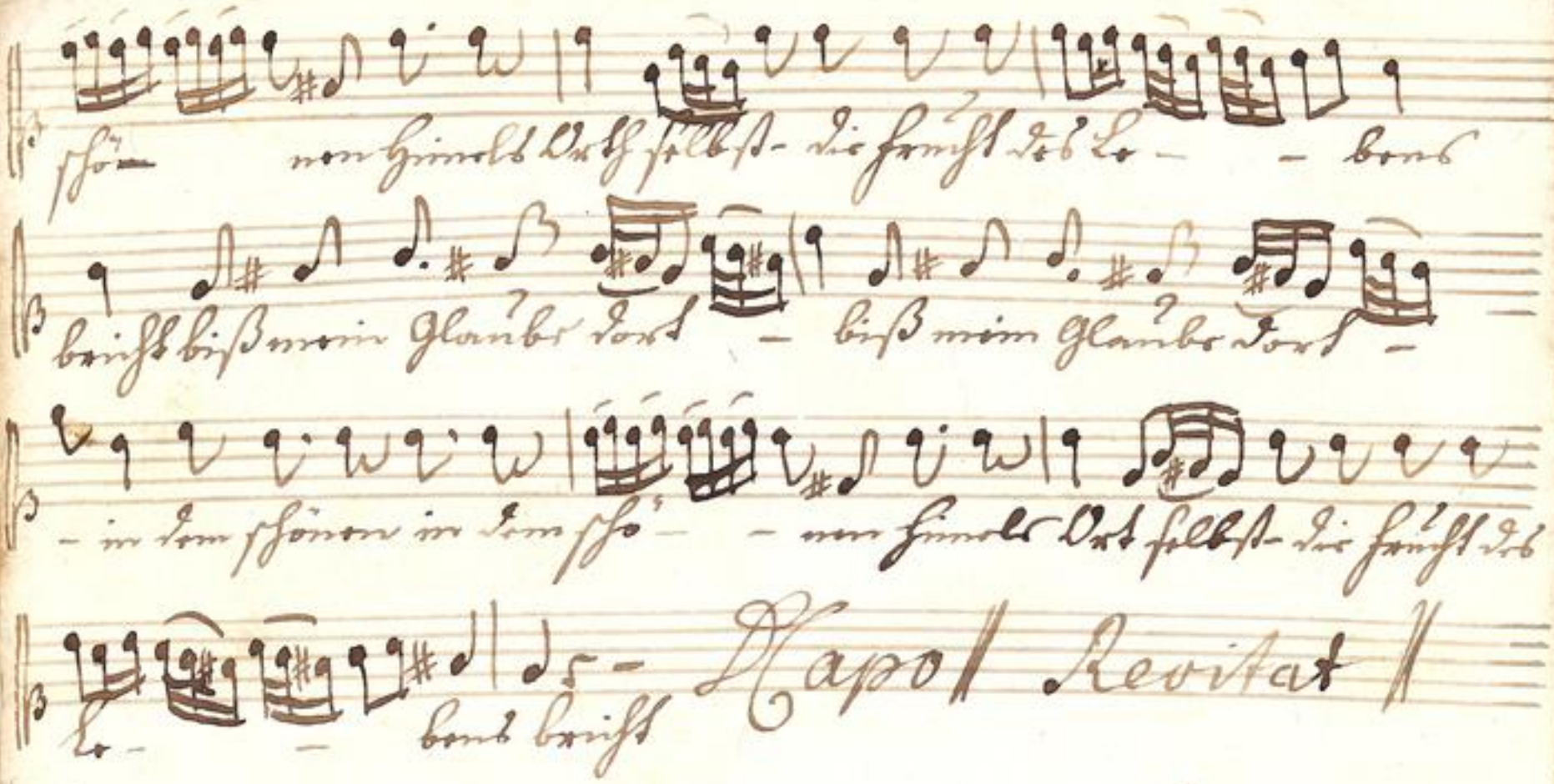

1739
44

TECHNISCHE UNIVERSITÄT DARMSTADT
http://tudigit.ulb.tu-darmstadt.de/show/Mus-Ms-452-04/0032
Universitäts- und Landesbibliothek Darmstadt

Alto

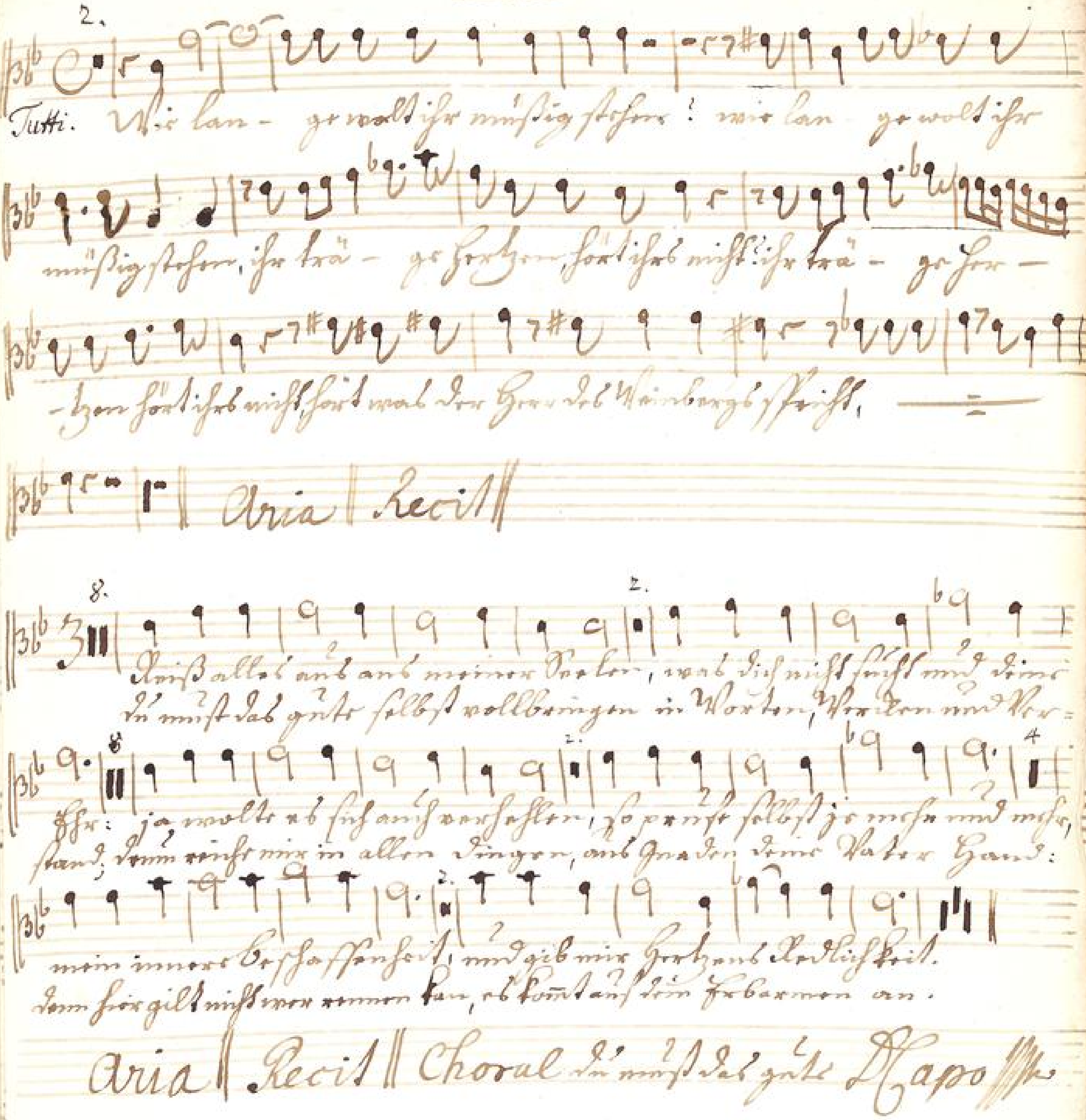

TECHNISCHE UNIVERSITÄT DARMSTADT
http://tudigit.ulb.tu-darmstadt.de/show/Mus-Ms-452-04/0033
Universitäts- und Landesbibliothek Darmstadt

Alto.

Wie kan = ge wollt ihr mün = dig ste = hen, wie kan

= ge wollt ihr mün = dig ste = hen, ihr trägt Got = tes Wort

nicht? ihr trägt Got = tes Wort ist nicht? Gott wal = tet Gnad

Gnade sagt Christus: Gott wal = tet Gnade sagt Christus

geht Hochmuth wie = der ein, der Stolz wird oft mit Schand ver = jagt

Aria | Recit tat. | Choral

Zeige,

Ach Gott und Herr, wie gar nichts sind wir

Du musst das Gut = te selbst ver = bringen

Ach Herr, lass deine lieb = li = che Gna = de

Ja, wollt ich mich auf = mein Thun ver = lassen,

Selbst ja mein Gut und

Dein Wort mein Hirt

Und gib mir Beständigkeit.

Klopf stimmt auf die Fer = nung an.

Aria | Recit tat. | Choral Ach Gott und Herr, wie gar nichts sind wir

Tenore

3.

Wir lau - ge wollte müßig stehen wir lau - ge wollte müßig

stehen ihr träger Zeiten Löslichs nicht

x Recit.

Löslichs mal Ihr

Herr Ihr Weinberge stehet

gestellt uns willig

ein Arbeiter wird nicht umsonst nach seinen Lohnen fragen.

aria

Recit

Christ ja unser Bräutigam Lasset uns an unsern Lohn lange gleichwohl nur,

Christ Gott wissen Lohn, will mir für mein Arbeit was Lust mir Hilfe gewinnen so.

tragen wir so für all Sort in jener Zeit auch keine Früchte davon Mein

Gott ist folge Dir ist will die Arbeit Last mit schon gib Du mir mir für

Früchte Dein Göttlichs Gedeihen mit Segen selbst in mir, und sie für finden

fruchtbar

Ich allein bin mein Verlangen mal dich mit Fleiß und deine Ehr
du musst das gute selbst vollbringen in Worten Werken und Verstand

ja zwölfe die sich auf verlassen so gehts selbst je mehr und mehr
denn rühre mir in allen Dingen und Gnaden deine Vaters Hand

mein innres Erschaffenheit und gib mir Freudens Herrlichkeit.
denn sie gilt dir wer immer kann so kommt auf dein Erbarmen an.

Aria | Recit | Choral du musst das gute Vapor.

1739
44

TECHNISCHE UNIVERSITÄT DARMSTADT
http://tudigit.ulb.tu-darmstadt.de/show/Mus-Ms-452-04/0036
Universitäts- und Landesbibliothek Darmstadt

Basso.

3.

Tutti. Wir lan- ge wollen hier müssig stehen? wir lan- ge wollen hier müssig

stehen? ihr träger Gesellen, steht ihr hier nicht? fürwahr, mal der Herr ihr

adag.

Mainberg: stehet: ihr sollt zur Arbeit gehen.

7.

Der Vater sorgt vor Die- ne Leben,

das ist von Ihr, ihr Christen Schaar, das ist von Ihr, ihr

Christen ihr Christen Schaar. Der Vater sorgt vor

Die- ne Leben, das ist von Ihr, ihr Christen Schaar, das ist von

Ihr, ihr Christen Schaar. Es kommt Himmel Gottes kein -

er kommt Himmel Gottes kein - mit schon den Tag den Tag

ar- - beit nicht an Ihr, der Herr behütet den fleis den fleis schon

hier, so nim das seinen Nutzen seinen Nutzen mehr, der Herr behütet den

fleissen den fleissen schon hier, so nim das seinen Nutzen seinen Nutzen mehr.

Kapoff

Recitat:

Choral.

TECHNISCHE UNIVERSITÄT DARMSTADT
http://tudigit.ulb.tu-darmstadt.de/show/Mus-Ms-452-04/0037
Universitäts- und Landesbibliothek Darmstadt

Herr allein aus meiner Noth, was dich nicht fehlt mir kann helfen
du musst das gute selbst vollbringen in Worten, Werken und Personen;
ja wollte ich dich auch verlassen, so pflegst du selbst gar mehr mich mehr,
kann reiche mir in allen Dingen aus Gnaden deine Vater Hand:
mein innres Verlangenheit, mir gib mir Herzens Reinigkeit.
denn sonst gelt nicht was ich kann, bloß komm auf dein Erbarmen an.

Aria

Ich will auf dein Geheiß, soviel ich in der Schwachheit
kann, an meinem Herzen kann ich dir Kostbarkeit mich gleich machen
Schein; so wird ich auch viel Frucht schaun. Auf nun du dich mir
meiner an, und stehst mir bey Last und Hitze bey; so bleib ich
du bist in der Treu gestrenge.

Choral du musst das gute Amen

Tenore

3.

Ach Lau - - ge wollte ich müßig stehen wie lan - ge wollte ich müß

stehen ich trüge Hahnen Körbe nicht

Kort mal der

x Recit.

Herr der Weinberge spricht

geschwind und willig

ein Knecht wird nicht umsonst auf seine Arbeit sehen.

aria

Recit

Christ ja unser Bräutigam Da wir an unsern Vater dann gläubet

Christ Gott wollen hören, will mich nun Herr Jesu Christ dazu helfe gnädig

bringen mir so hier all Ort in jener Zeit auch keine Krone davon Mein

Gott ist folge dir ich will die Arbeit Last mich schon gibt mir mir Kür

Kranz im Göttlichen Garten mit dir selbst in wir und sie Früchten

Kuß