COMPOSITIONS

POUR PIANO

PAR

EMANUEL MOÓR.

OP. 57. Concert, avec accompagnement d'orchestre (Re b maj.) no. M. 10,—.
OP. 60. Sonate..... no. M. 5,—.
OP. 69. Intermezzo, extrait du Concert pour 2 violoncelles, arrangement par l'auteur..... no. M. 3,—.
OP. 71. Quatre Préludes. *N° 1. N° 2. N° 3. N° 4.* .....je no. M. 2,50.

Tous droits d'exécution et de reproduction réservés.
Propriété de l'éditeur pour tous pays.

LEIPZIG,
C. F. W. SIEGEL (R. LINNEMANN.),
Editeur de musique.
PARIS, MAX ESCHIG.
14497. 14482. 14756. 14757. 14758. 14759.

Lith. Anst. v. C. G. Röder, G. m. b. H. Leipzig.

à Mademoiselle ELSE DE GERZABEK.

PRÉLUDE.

Emanuel Moór, Op. 71. Nº 1.

Adagio.

PIANO.

ppp

Ped. * Ped. * Ped. *

poco a poco cresc.

p dolce

p dolce

f

cresc.

f

Ped. * Ped. *

f

cresc. molto

dim.

p

f

p

dim.

Tempo I.

ppp molto tranquillo

Ped. *cantabile*

*

Poco più animato.

pp

Ped.

f

cresc.

ff poco stringendo

marcato

dolce

p dim.

f

ff

Ped. Ped. *etc.*

ff

fff

dim.

molto rit.

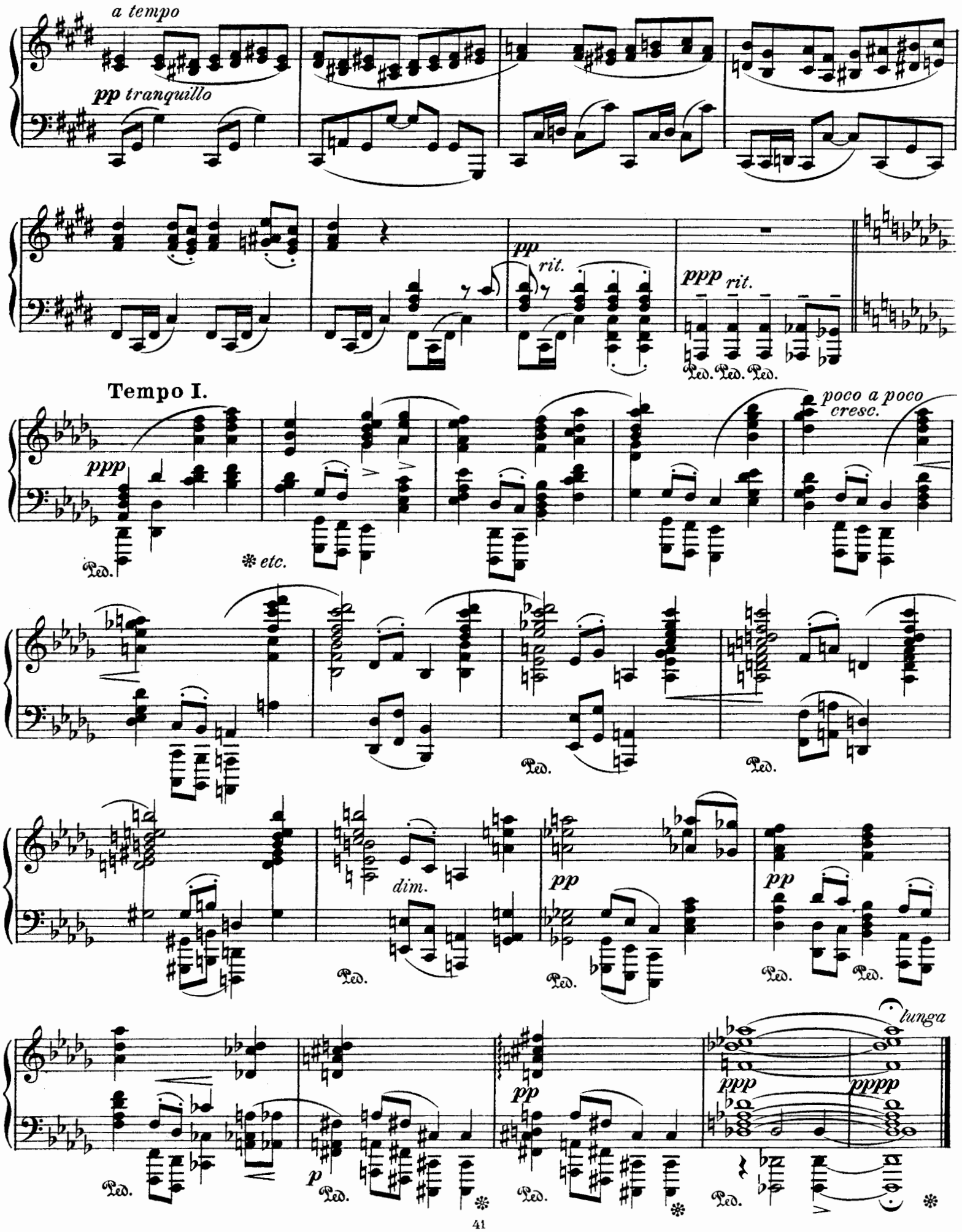
a tempo
pp tranquillo
pp
rit.
ppp rit.
Ped. Ped. Ped.
Tempo I.
ppp
poco a poco cresc.
Ped.
* etc.
Ped.
Ped.
dim.
pp
pp
Ped.
Ped.
Ped.
Ped.
p
Ped.
pp
Ped.
ppp
pppp
lunga
Ped.

COMPOSITIONS

POUR PIANO

PAR

EMANUEL MOÓR.

OP. 57. Concert, avec accompagnement d'orchestre (Re b maj.) no. M. 10,—.
OP. 60. Sonate. . . . . no. M. 5,—.
OP. 69. Intermezzo, extrait du Concert pour 2 violoncelles, arrangement par l'auteur. . . . . no. M. 3,—.
OP. 71. Quatre Préludes. *N° 1. N° 2. N° 3. N° 4.* . . . . . je no. M. 2,50.

Tous droits d'exécution et de reproduction réservés.
Propriété de l'éditeur pour tous pays.

LEIPZIG,
C. F. W. SIEGEL (R. LINNEMANN.),
Editeur de musique.
PARIS, MAX ESCHIG.
14497. 14482. 14756. 14757. 14758. 14759.

Lith. Anst. v. C. G. Röder, G. m. b. H. Leipzig.

G. SCHIRMER,
35 Union Square, New York.

Dedié a Madame MARIE PANTHÈS.

PRÉLUDE.

Emanuel Moór, Op. 71. Nº 2.

Allegro moderato.

PIANO.

f *sf* *sf* *p* *mf* *marcato* *p* *marcato* *cresc.*

marcato basso

f

Ped.

Ped.

espressivo

cresc.

rit

Ped. *

a tempo I.

p

marcato

stringendo

f

cresc

Ped.

Ped. Ped. Ped. *etc.*

ff

Ped. Ped.

p *cresc.*

p

poco rall.

meno mosso

pp

Ped.

Tempo I.

p

marcato

pp

cresc.

f

Ped. Ped. Ped.

accelerando

Ped. Ped.

Ped. Ped. Ped. Ped. Ped.

f

Ped. Ped.

p poco rit. pp

Ped.

Presto.

ff

Ped.

sff sff sff

COMPOSITIONS

POUR PIANO

PAR

EMANUEL MOÓR.

OP. 57. Concert, avec accompagnement d'orchestre (Re b maj.) no. M. 10,—.
OP. 60. Sonate..... no. M. 5,—.
OP. 69. Intermezzo, extrait du Concert pour 2 violoncelles, arrangement par l'auteur..... no. M. 3,—.
OP. 71. Quatre Préludes. *N° 1. N° 2. N° 3. N° 4.* .....je no. M. 2,50.

Tous droits d'exécution et de reproduction réservés.
Propriété de l'éditeur pour tous pays.

LEIPZIG,
C. F. W. SIEGEL (R. LINNEMANN.),
Editeur de musique.
PARIS, MAX ESCHIG.
14497. 14482. 14756. 14757. 14758. 14759.

Lith. Anst. v. C. G. Röder, G. m. b. H. Leipzig.

a Mademoiselle HÉLÈNE ZIELINSKA.

PRÉLUDE

pour Harpe Chromatique ou Piano.

Emanuel Moór, Op. 71. Nº 3.

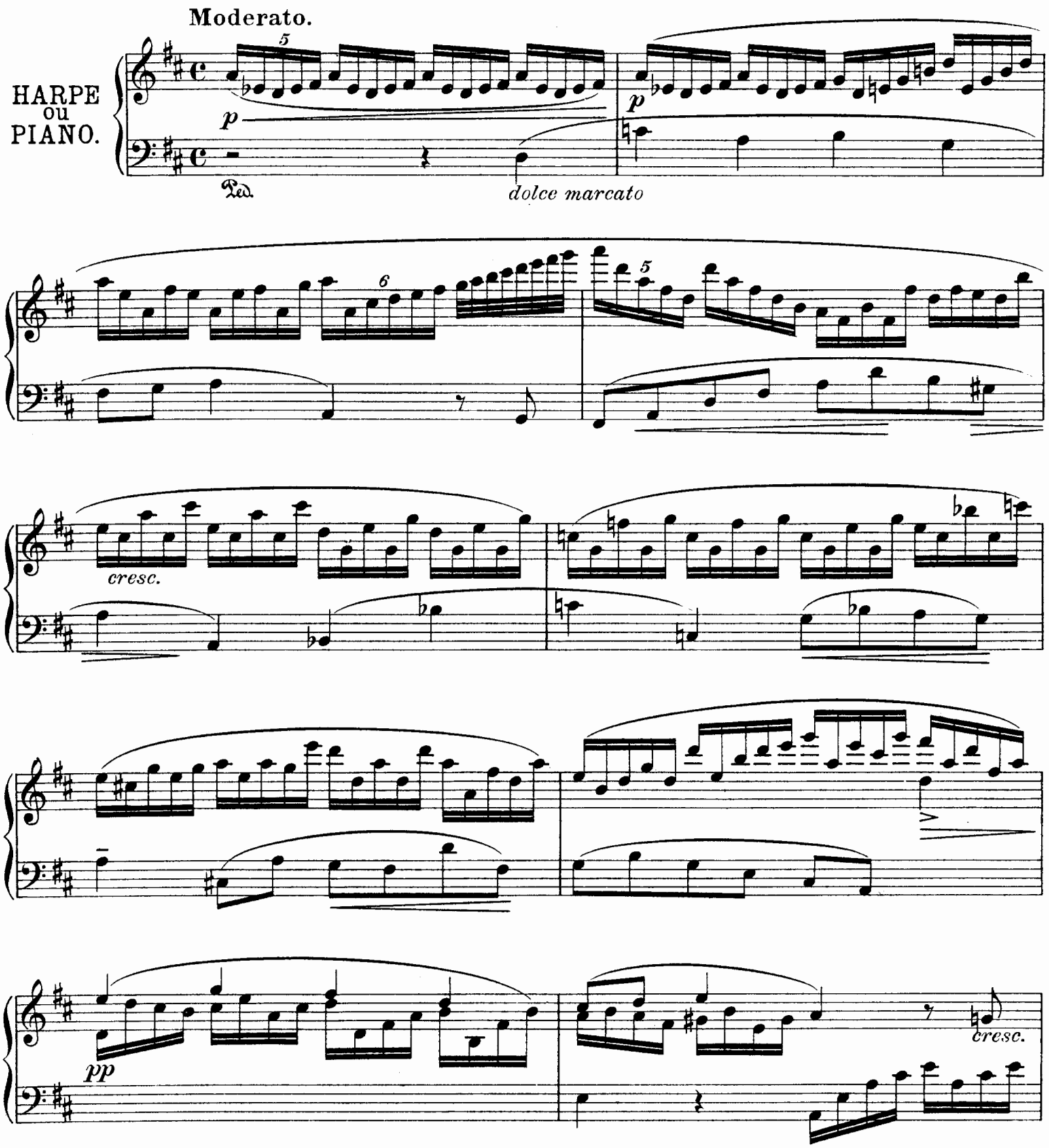

Ped. Ped.

f

p

p

Ped. Ped.

dolce

f

f

p

cresc.

f

ff

f

espressivo

f

poco rit.

allargando

a tempo

p

cresc.

cresc.

ff

pp

Ped.

8 rit.

pp

più tranquillo
cantabile

cresc.

poco stringendo

ff

dim.

p

pp

f

ff stringendo

poco rit.

87568

Tempo I.

pp

cresc.

accelerando

f

cresc.

espressivo

dim.

p

poco rit.

pp

Presto.

ppp

rit.

p

COMPOSITIONS

POUR PIANO

PAR

EMANUEL MOÓR.

OP. 57. Concert, avec accompagnement d'orchestre (Re♭ maj.) no. M. 10,—.
OP. 60. Sonate..... no. M. 5,—.
OP. 69. Intermezzo, extrait du Concert pour 2 violoncelles, arrangement par l'auteur..... no. M. 3,—.
OP. 71. Quatre Préludes. *N°1. N°2. N°3. N°4.* .....je no. M: 2,50.

Tous droits d'exécution et de reproduction réservés.
Propriété de l'éditeur pour tous pays.

LEIPZIG,
C. F. W. SIEGEL (R. LINNEMANN.),
Editeur de musique.
PARIS, MAX ESCHIG.
14497. 14482. 14756. 14757. 14758. 14759.

Lith. Anst. v. C. G. Röder, G. m. b. H. Leipzig.

Dedié à ma FEMME.

PRÉLUDE.

Emanuel Moór Op. 71 No4.

Andante sostenuto. (poco adagio.)

PIANO.

pp *poco cresc.*

Ped.

pp *cresc.*

Ped.

pp

cresc. *f* *sf*

Ped.

rit.

p

ff pesante

f

dim. dolce

p

Ped. ✻ Ped. ✻

pp

Ped.

ff

Ped. Ped. Ped. ✻

sff

Ped. Ped. Ped. ✻

rit.

pp

ppp marcato il canto

ppp

m. s.

rit.

Ped.

*

tempo

pp

cresc.

Ped.

Ped. etc.

f

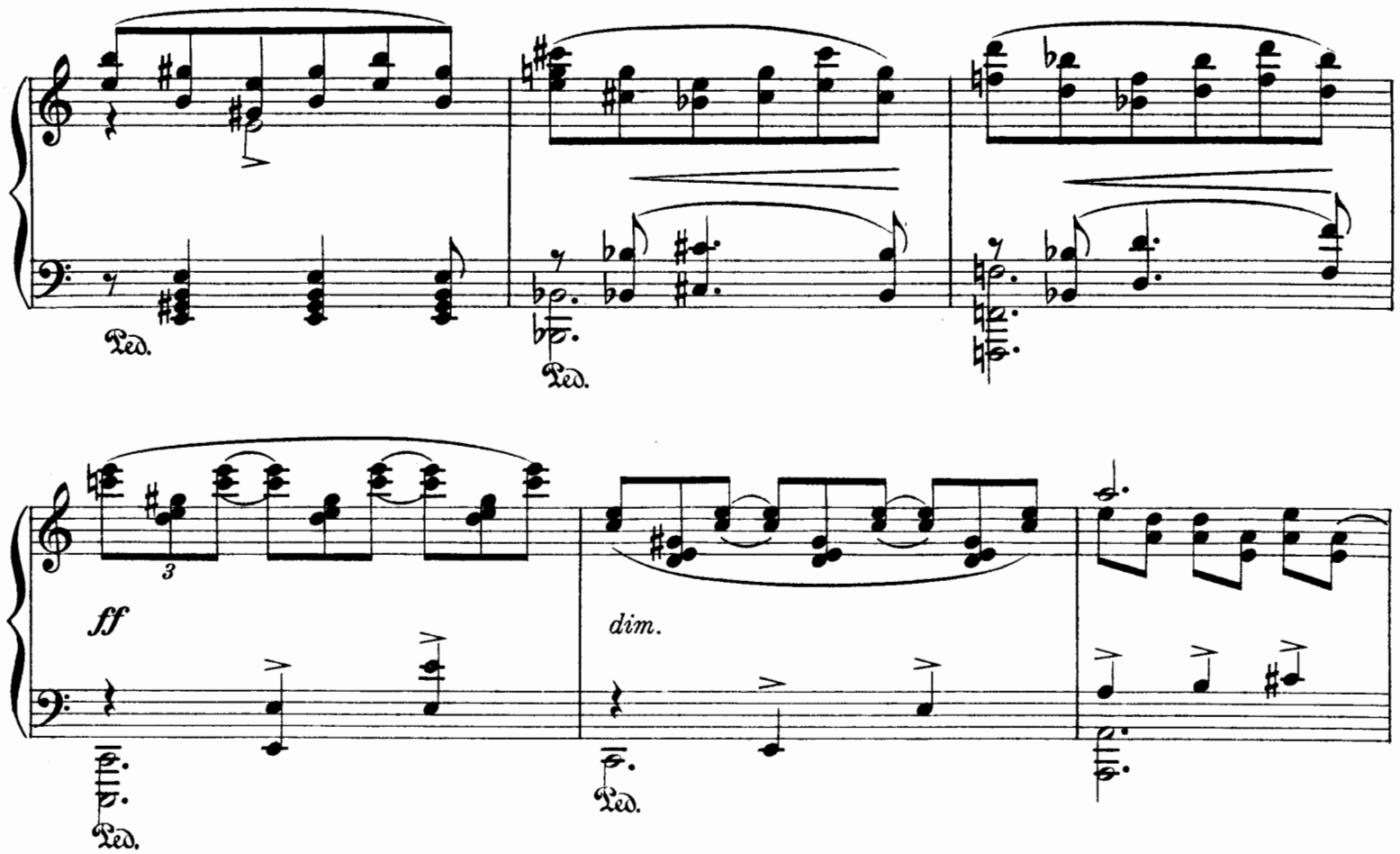
Ped.
Ped.
3
ff
dim.
Ped.
Ped.

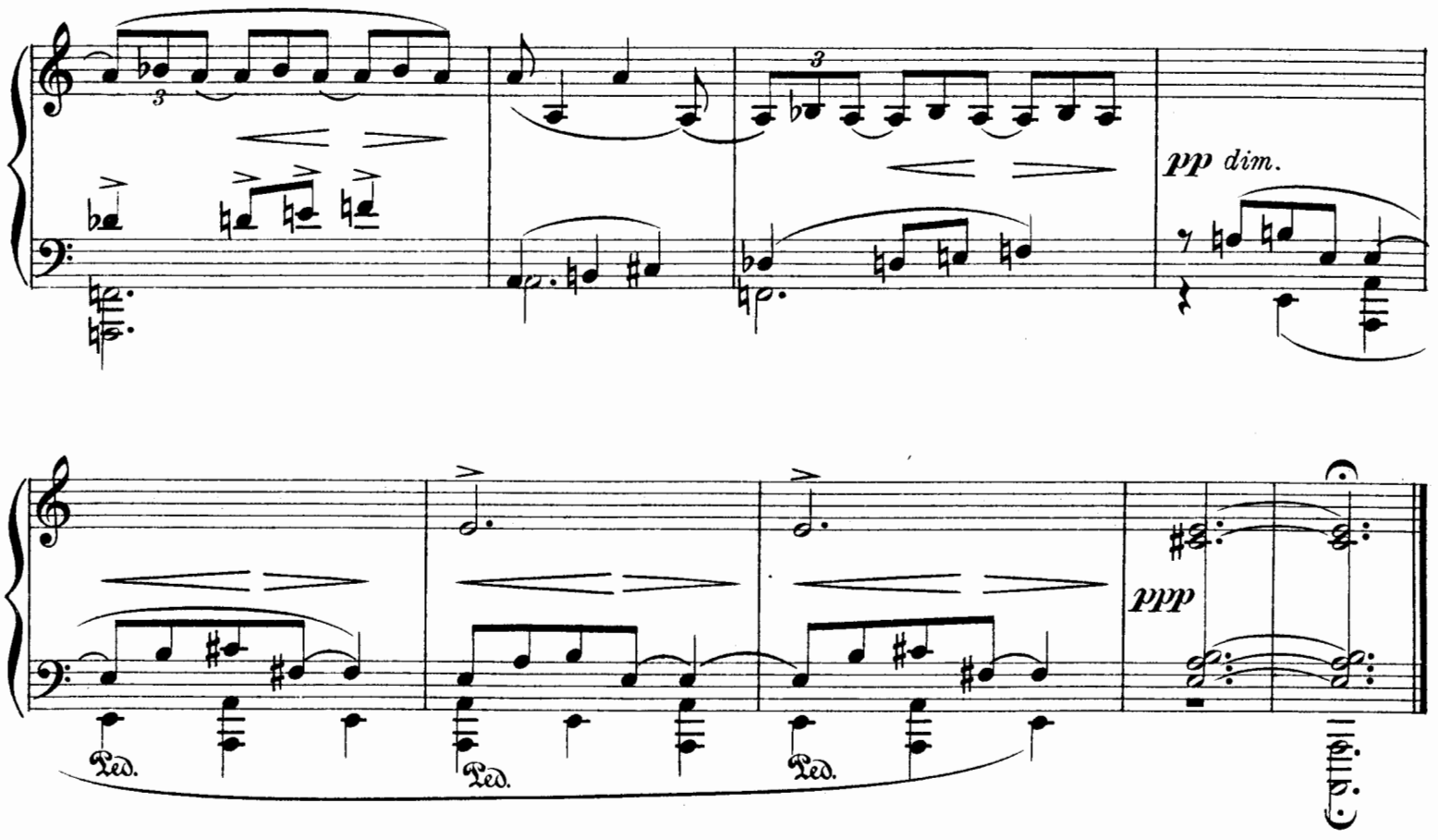
3
3
pp dim.
Ped.
Ped.
Ped.
ppp