

GABRIELLA *a Tempo*

rall. un poco *a Tempo un poco animando*

Ma un pro - fon - do ri -

GABRIELLA

_mor - so, a - hi - mè, m'as - sa - le, e ad es - ser

GABRIELLA *rall.* *a Tempo* (lasciandosi cadere affranta presso il tiglio)

so - li sono e - ter - ne l'o - rel....

rall. **62-63** *a Tempo (calmo)*

rall. molto

GABRIELLA

a Tempo *pp* Lon .

a Tempo
espress.

pp *Red.* *

GABRIELLA

ta - no si sperde il mio so - gno, di - le - gua la

GABRIELLA

gio - ia lon - ta - na, ma in

GABRIELLA

fon - do al mio cuo - re u - n'ar -

cres.

GABRIELLA

-ca - na spe-ran - za non muo - re.....

GABRIELLA

..... Per - - ché?.....

64

pp a Tempo

a Tempo

espress.

pp

cres.

mf

GABRIELLA

rall.

Ho

rall.

ten.

rall.

GABRIELLA *a Tempo un po' accel.*

fe - - - de, non so di che co - - - sa!... Che
a Tempo un po' accel.

GABRIELLA *accel. e cres.*

co - sa può far - mi spe - ra - - - re? È
rall.

accel. e cres.

rall.

GABRIELLA *a Tempo*
dolciss.

for - se la se - te d'a - ma - - - re?... Per -
a Tempo

pp

GABRIELLA

allarg. *f* *a Tempo*
 - ché que - sta se - te..... Per - ché?.....
a Tempo

cres. *f* *p*

GABRIELLA

.....

rall.

E

GABRIELLA

a Tempo

sostenutissimo

pp

for - - - se il ri - cor - do dei ba - - ci che

65

pp

a Tempo

sostenutissimo

GABRIELLA

rit.

a Tempo

sfi - bra que - st'a - - ni - ma mi - - a? Io

rit.

a Tempo

pp

GABRIELLA

cer - to non so co - sa si - - a, ma

GABRIELLA

sof - - - fro, ma sof - - - fro.....

(Lentamente entra il Marchese zio. Egli si av.

GABRIELLA

..... Per - chè?.....

rall. pp ppp a Tempo

rall. a Tempo

(Violino)

pp

And.

vicina adagio e non visto alle spalle di Gabriella, con un sorriso di vittoria.)

GABRIELLA

.....

sf

senza rall.

Allegretto calmo $\text{♩} = 66$

II MARCHESE (con dolcezza)

Co-me?.. Vo-i?.. Tut-ta so-la...

66

Allegretto calmo $\text{♩} = 66$ 

GABRIELLA

(balzando in piedi, con ansia)

Voi po-tete a-iu-tar-mi...

GABRIELLA

Più mosso

per-suade-re Re-na-to...

II MARCHESE

(con finta desolazione)

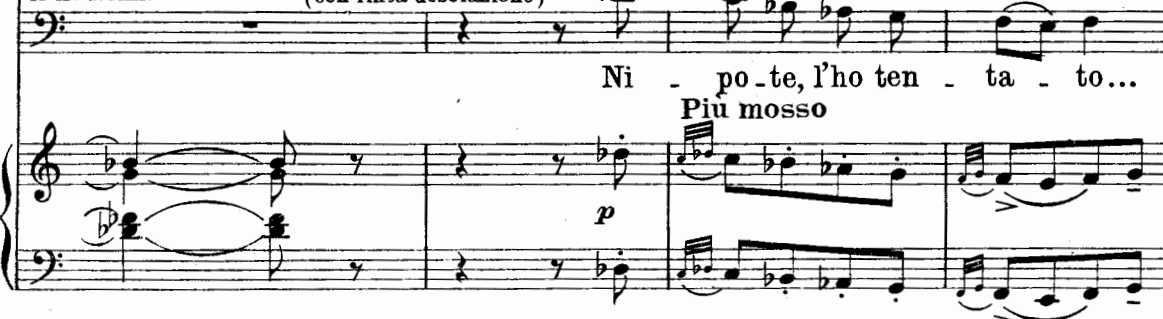

Ni-po-te, l'ho ten-ta-to...

Più mosso

GABRIELLA

(atterrita)

Non ce-de-

II MARCHESE

maè de-so-lan-te,...

è tri-ste....

67

GABRIELLA

-rà?.....

II MARCHESE *f*

Re - si - ste! Ca - par - bio, in - ca - po -

II MARCHESE

-ni.to, non c'è ver - so di smuoverlo! Ho chie - sto, ho suppli - ca - to,

GABRIELLA (con crescente smarrimento)

(con finta bile) An - drà?... S'è già ve -

II MARCHESE

gli ho perfi - no proi - bi - to di andare a quella cac - cia...

GABRIELLA

-sti.to? An -

II MARCHESE

Ha sella - to il ca - val - lo. Starà as - sen - te tre gior - ni...

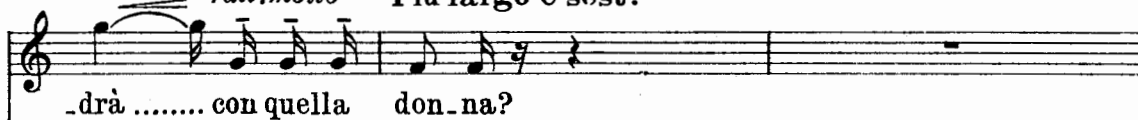
GABRIELLA *rall. molto* Più largo e sost?

II MARCHESE

68

Se pen-so che per lei voi sfi-da-ste la

Più largo e sost?

rall. col canto

GABRIELLA (con slancio di sincerità)

II MARCHESE

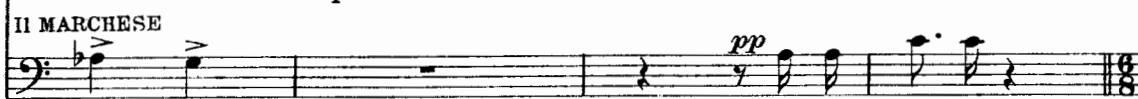

GABRIELLA

Andantino mosso ♩ = 66

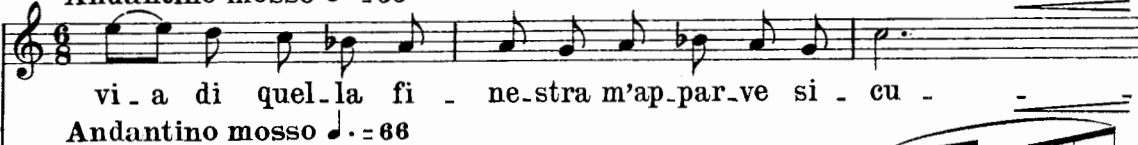
accel.

accel.

GABRIELLA

a Tempo *rall.*

-ra. Po-te-vo get-tar - - - mi, per fargli pa - u - -

a Tempo *rall.*

GABRIELLA

-ra; ma il carro di fie-no che c'e-ra di sot - to, in-ve-ce sa-

p

GABRIELLA

-pe - vo, sa-pe-vo che c'e - ra!

II MARCHESE

69 Che a-stu-ta ni-

II MARCHESE *accel.* *Più mosso*

-po-te! che pic-co - la fra - - - sca! ah! ah! ah! ah! ah!

b_e. *(ride)*

accel.

Più mosso

a Tempo

Non di - te... ta - ce - te... che e - gli non sap - - -

GABRIELLA

-pia... sa - reb - be più for - - - te, sa - reb - be più fie - - -

GABRIELLA

-ro... *allarg.* Ma in - ve - ce, sta - vol - ta..... ah, stavol - ta, ve -

GABRIELLA

rall. -dre - te... *a Tempo* *Lento* Che muo - io dav -

II MARCHESE

rall. Che co - sa, ni - po - te? **70** *Lento*

GABRIELLA

(I corni di caccia interrompono il dialogo. Gabriella si scuote, tutta in

Tempo di Marcia ♩ = 104

-ve - ro.

Tempo di Marcia

Fanfaretta di caccia
(lontanissima)

Tempo di Marcia ♩ = 104

ansia. La fanfara si avvicina, poco a poco.)

II MARCHESE

I cac - cia -

p *pp*

(disperatamente)

IL MARCHESE Par-te con la Cer - tal - - -
 - to - ri... ei par - te! Ve-

GABRIELLA

- di!
 IL MARCHESE - ni-te!..Non crue - cia - te-vi non vo-glio che vi ve - - -
 (avvicinandosi)

IL MARCHESE (trascina lentamente Gabriella (Oltre il muro appaiono i cacciatori a cavallo, con la bellis -
 sfinita, verso la fattoria) sima Certaldi alla testa)

- da!... (più vicino)

71

pp stacc.

Tenori 1.^o e 2.^o

CORO DI CACCIATORI
Baritoni e Bassi

Marche - se, per la valle s'è nascosto il ci - gna - - -

Marche - se, per la valle s'è nascosto il ci - gna - - -

- le! ma nè ster-po, nè masso, nè bo-scaglia più va - - -

- le! ma nè ster-po, nè masso, nè bo-scaglia più va - - -

- le a sal - var dall'in - si - dia il pre - zi - o - so ne - mi - - -

- le a sal - var dall'in - si - dia il pre - zi - o - so ne - mi - - -

- co. Con

- co. Con

Fanfara

mf

73

ca - nie ca - val - li si se - gua la trac - cia per

ca - nie ca - val - li si se - gua la trac - cia per

mon - ti e per val - li;..... di san - gue, di

mon - ti e per val - li;..... di san - gue, di

mor - te, s'a - dor - ni la cac - cia!

mor - te, s'a - dor - ni la cac - cia!

417460

(Due palafrenieri hanno aperto il portone. Renato si avvanza, da destra, seguito da un palafreniere che conduce a mano il suo cavallo. La Certaldi, a cavallo, seguita dagli altri cacciatori, entra nel cortile.)

Fanfara *mf*

p

p

(Renato si avvicina alla Certaldi, che, bellissima e sorridente, gli offre la mano da baciare)

Meno mosso

74

espress.

3 3 8
allarg.
sf

RENATO

Andante sostenuto

Opp. >
sf

Con-tes-sa! Si aper vo-i il tro-fe-o di vit-to-ria!

Ten. 1^a e 2^a!

ff

Vit-

CORO

Bar. e Bassi

ff

Vit-

75

Andante sostenuto

p

(Renato balza in sella; il gruppo dei cacciatori parte: i due accel. rall.)

to-ria! E co-si si-a!.....
accel. rall.

to-ria! E co-si si-a!.....
accel. rall.

Fanfara

accel. rall.

accel. rall.

palafrenieri chiudono il portone ed escono per la destra)

Tempo di Marcia, come prima

76

Tempo di Marcia, come prima

77

Trombe più lontane *rall. perdendosi*

p *rall.*

78 (Gabriella, affranta, in lagrime, appoggiata al braccio dello Zio, appare dalla fattoria)

Andante agitato e doloroso

p e dolce

sf *sf* *sf* *sf*

cres.

crus.

GABRIELLA *(perdutamente)*

Po - ve - ra vi - ta

79

GABRIELLA **Moderato** *(s'abbandona piangendo, fra le braccia dello Zio)*

mi - - a!

CORO *(Voci lontanissime)* Mar -

Trombe *(lontanissime)* Mar -

Moderato

pp

che - se, per la val.le s'è na.scosto il ci.gna -

che - se, per la val.le s'è na.scosto il ci.gna -

m.d.

perdendosi

- - - le!..

perdendosi

- - - le!..

Trombe(dietro le scene, lontanissime) (TELA)

m.s.

perdendosi rall.

ff

PRELUDIO

(ATTO III.)

♩ = 152
 Allegretto mosso
 e brillante

2

pp

pp

p

rall.

a Tempo

rall.

3

f

p

rall.

a Tempo

rall.

a Tempo

4

5 a Tempo

ATTO TERZO

L'esterno del padiglione ove abita Renato; vi si accede da un peristilio che sostiene con svelte colonne una terrazza. A sinistra il cancello e il muro che dividono il giardino dalla strada. Nel fondo si stende un magnifico parco. Dinanzi al padiglione e a sinistra, alti cespugli fioriti. È il pomeriggio avanzato.

♩ = 106
Spigliato e vivace

8

(TELA)

f

p

m.s.

cres:.....

(La Marchesa e Gabriella sono giunte dalla strada presso il cancello. Gabriella lo schiude lentamente e procede con cautela, seguita dalla madre)

GABRIELLA (guardando intorno)

(accennando al padiglione)

La MARCHESA Nes - su - no. Bus - sia - mo?

(gravemente) (dopo un istante di riflessione) *deciso*

9 Nes - su - no. Bus -

GABRIELLA

a Tempo

(bussa timidamente e si ritrae quasi impaurita)

La MARCHESA

- sia - mo!

a Tempo

pp *m.s.* *pp*

del suo stesso gesto)

La MARCHESA

Di che

10

p *pp*

GABRIELLA
(timidamente)

Non so... Qua - le ra - gio - ne per chia - mar - ci d'ur -

La MARCHESA

tre - mi?

GABRIELLA

_gen - za in ca - sa su - - - a?

La MARCHESA

Qualun - que

La MARCHESA

si - - a, non de - vi a - ver pa - u - - ra: con tua

La MARCHESA

rall:.....

ma - - dre vi - ci - na la vit - - to - ria è si -

rall:.....

La MARCHESA
a Tempo

- cu - - - ra.

11 a Tempo

GABRIELLA

a piacere a Tempo

Non rispondono an-co - ra...

p *pp* *pp*

a Tempo

La MARCHESA

a piacere a Tempo (picchia risolutamente e vigorosamente)

Picchie-re.mo più for - te.

a Tempo

II MARCHESE (apparendo sulla porta)

12 Mar - - che - - sa! Mia ni -

II MARCHESE
a Tempo

(Si inchina e bacia la mano alle signore)

-po - te!...
a Tempo
p
p dolce

II MARCHESE

Be - ne - det - ta la sor - te che guida i pas - si

La MARCHESA

Ritenuto un poco
(aspra)
II MARCHESE *rall:*.....
vo - stri al vec - chio ni - do.
Ritenuto un poco
rall:.....
pp
f
a Tempo

La MARCHESA

accel:.....
Moderato
- am - bo.li, chè di voi non mi fi - do.
(calmo e un po' a piacere)

II MARCHESE

accel:.....
Moderato
13
Tal franchezza vio..

II MARCHESE

- no - ra, e vi ri - cam - bio con u - gua - le fran -

La MARCHESA

Quel che a - ve - te da dir - mi, di - te

II MARCHESE

- chez - za.

La MARCHESA

presto!

II MARCHESE

Vi ho chiama - to per questo: son lie - to d'annun -

a Tempo deciso

II MARCHESE

- ciarvi che ho convinto Re - na - to di rispondere ai pat - ti che gli a - ve - te det -

La MARCHESA

All.^o come prima
(trionfante)

Ri - spon - de?!

II MARCHESE

- ta - to. Hà già ri -

14

All.^o come prima

GABRIELLA

(con gioia)

Che co - sa di - ce?... Ac - cet - ta?

II MARCHESE

- spo - sto.

II MARCHESE

(la consegna alla Marchesa)

Ec - co - vi la sua let - te - ra...

GABRIELLA (con ansia)

Mam - ma, leg - - gi, leg - gi, mam - ma, ma

GABRIELLA

pre - sto! A - des - - so lo sa -

(entrando dal padiglione e
correndo vicino a Gabriella)

GIOVANNA

Ci son buo-ne no - ti - - zie?

GABRIELLA

-pre - - mo!

Il MARCHESE

Io spe - - - ro... spe-ro mol - - -

GABRIELLA

(a Giovanna)

Guar - - da - mi... co - me tre - -

II MARCHESE

-to...

15

p

GABRIELLA

(La Marchesa inforca un gran paio di occhiali ed apre e spiega la lettera)

- mo....

pp

La MARCHESA

Lento e grave ♩=50

(leggendo)

<Di.rete a vostra fi - glia che son pronto ad aprirle le mie

16

Lento e grave ♩=50

pp

m.s.

La MARCHESA

brae - cia e ad ac - co - glierla an - co - ra in ca - sa mi - a, qua -

p

3

La MARCHESA

p
 lo - ra es - sa ri - tor - ni per quella stessa vi - a... per quella stessa

La MARCHESA

un po' rall.
 via che ha scelta per u - scir - - ne: la via del - la fi -

GABRIELLA (quasi terrorizzata e misurando con lo sguardo l'altezza del balcone)

a Tempo

pp *rall. un poco.....*
 La via del - la fi - ne - - stra!!

La MARCHESA

- ne - stra!.....>

GIOVANNA

(sorpresa) *pp*
 La via del - la fi - ne - - stra?!

II MARCHESE

(fingendo sorpresa) *pp*
 La via del - la fi - ne - - stra?!

a Tempo

rall. un poco..... pp.....

La MARCHESA (riplegando la lettera e prorompendo)

Mosso e agitato $\text{♩} = 168$ (al Marchese) *f*

Mal -

17 Mosso e agitato $\text{♩} = 168$

La MARCHESA

-va - - - gio! voi e lui!

La MARCHESA (a Gabriella)

Tu ri - tor - na al ca - stel - - - -

p *f* *f*

La MARCHESA

-lo. Or - mai l'ir - re - pa - ra - bi - le è av - ve -

Ritenuato *rall:.....*

f *f* *Ritenuato* *rall:.....*

La MARCHESA
a Tempo

(sgomento generale)

- nu - to!

18 a Tempo

GIOVANNA

Meno mosso ♩ = 144

Io ne sono inton - ti - ta!

Meno mosso ♩ = 144

GABRIELLA

Io ne son de - so - la - ta!

II MARCHESE

Io son rima - sto mu - to!!

dim.

19 (Gabriella s'abbandona al braccio di Giovanna la quale la trascina via lentamente)

La MARCHESA

Allegretto mosso ♩ = 92

no - i, vec - chio mi - o!

La MARCHESA

Il vo - stro gio - co, a - desso è ri - ve - la - to:

La MARCHESA

vo - i non mi avete an - co - ra perdo -

La MARCHESA

Piuttosto lento

(stupita)

- na - to il mio ri - fiu - to di vent'anni or so - no! Confes -

Il MARCHESE (piegando la testa con comico rimpianto)

E ve - ro!...

Piuttosto lento

La MARCHESA
 . sa - te?

II MARCHESE
 Che vo - le - te... O - ra che vi co - nosco in te - ra - men - te

II MARCHESE (la Marchesa lo guarda incredula)
 so quello che ho per - du - to!...

accel:

cres. *ff* *p*

22 Allegretto ♩ = 96

II MARCHESE (con sottile ironia) *lunga* *pp* a Tempo
accel:

Ah! Sa - re - ste sta - ta la mia dol - ce
 a Tempo

II MARCHESE

spo - - sa, te - ne-ra, ca - - ra,

II MARCHESE

tut-ta re-mis - sio-ne, tut-ta, tut-ta re-mis - sio -

accel:.....

II MARCHESE

-ne! Che le - ti - - zia, che vi - ta de - li -

II MARCHESE

-zio - sa,..... che gaudio im - men - so, che profonda u-

II MARCHESE

-nio - ne!..... Questa vo - stra prontezza a conci -

II MARCHESE

-lia - - - re, que - sta vo - stra bon - tà che vi tra -

II MARCHESE

-spa - - - re dall'oc - chio vi - - vo che non sa il ran -

II MARCHESE

-co - - re, fa più in - ten - so il rin - pian - to del - l'a -

rall:.....

II MARCHESE
a Tempo

- mo - re! **23**

a Tempo

p

II MARCHESE

Ec - co per - chè so - no ri - ma - sto mu - to,..... chè,

pp

II MARCHESE

accel:..... *rall.* a Tempo *pp* *rall.*

fi - nalmen - te, so quan - to ho per - du - - - to!.....

accel:..... *rall.* a Tempo *p* *rall.*

La MARCHESA

All.^o deciso ♩ = 160 (fuori di sè)

Al - l'in - sul - to ag - giun - ge - te an - che lo

II MARCHESE (forte risata)

Ah! ah! ah! ah! ah! ah!

24 All.^o deciso ♩ = 160

scherno! Questo è trop - po!

II MARCHESE (calmissimo)

Vi pa - - -

La MARCHESA (minacciosa)

II MARCHESE

O - - ra so i - - o

- re? ah! ah! ah! ah! ah! ah!

This system continues the vocal dialogue. The vocal line (La Marchesa) is marked '(minacciosa)'. The piano accompaniment (II Marchese) has a more active, rhythmic pattern.

La MARCHESA

Più mosso

quell che mi re - sta a fa - - - re!

Più mosso

(esce rapidissima)

This system shows the vocal line (La Marchesa) with lyrics 'quell che mi re - sta a fa - - - re!'. The piano accompaniment (II Marchese) is marked 'Più mosso' and '(esce rapidissima)', indicating a significant increase in tempo.

(Il Marchese scoppia in una lunga risata)

rall:.....

This system depicts the Marchese's reaction. The piano accompaniment (II Marchese) features a series of triplets and a 'rall:' (rallentando) marking, representing a long, drawn-out laugh.

RENATO *Meno mosso* (apparendo dal padiglione) (con fermezza)
 Non ri-de-te co - si... che ho sen-

II MARCHESE (voltandosi stupito)
 Tu?

25 *Meno mosso*
sf = mf

RENATO *rall:.....*
 -ti - to tut - ta la vi - ta mi - a, per voi, erol - la - re!
rall:.....

RENATO (avvicinandosi al Marchese, con ira sorda)
Più mosso a Tempo
 Per - chè.....
 26 *Più mosso a Tempo*
p

RENATO *rall:..... a Tempo*
 mi son lasciato consi - glia - re? Perchè ho se -
rall:..... a Tempo

RENATO *rall.*..... *a Tempo*

-gui - - to il vo - stro gio - co stol - to?

rall...... *a Tempo*

(indicando verso il parco)

II MARCHESE *f* *Meno mosso*

Per il tuo be - ne!... Guar - da!... Guar - da!... e

Meno mosso

p *dim.*

RENATO (con gioia improvvisa)

Gabri - el - la!

II MARCHESE

ta - ci... Tua moglie...con Gio - van - na...

pp

II MARCHESE (sommessamente)

Na - sconditi... e si - len-zio!...

p

(Il Marchese e Renato si nascondono dietro un cespuglio.
È scesa completamente la sera)

27 And.^{no} mosso ma tranquillo

pp *segue*

f

28 (Gabriella e Gio.)

f

...vanna si avanzano nell'oscurità reggendo con grande fatica una lunga scala a piuoli)

29

GABRIELLA

The score for Gabriella consists of a vocal line and piano accompaniment. The vocal line begins with the lyrics "Io tre - mo!..." and features a melodic phrase. The piano accompaniment includes a bass line with a *** marking and a right hand with chords and arpeggios.

GIOVANNA

The score for Giovanna consists of a vocal line and piano accompaniment. The vocal line begins with the lyrics "L'a - mo - re a lui vi con - du -" and features a melodic phrase. The piano accompaniment includes a bass line and a right hand with chords and arpeggios.

GABRIELLA

GIOVANNA

GABRIELLA (lasciando cadere l'estremità della scala)

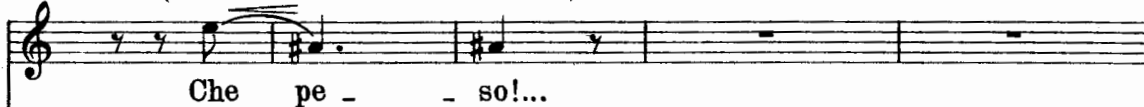

GIOVANNA

GABRIELLA

Un po' meno

GIOVANNA

32
Un po' meno

GABRIELLA

for-se, Gio-van-na, fac-cia-mo del ma-le!..

GIOVANNA

Mai

pp

GIOVANNA

più!..... Mai più!..... *P dolce e con eleganza* In pa-ra-

p

RENATO

(sottovoce allo Zio) *p* Mio

GIOVANNA

-di-so si va con le sca-le!

RENATO

(Le donne tentano di rialzare la scala, senza far rumore)

33 Di-o, tu ri-schia-ra il lo-ro sen-

pp

RENATO

- tie - ro! Per tan - ta dol - cez -

RENATO

- za fui trop - po se - ve - ro!

II MARCHESE

(sottovoce a Renato) *pp*

Sei, o - ra, con -

31

II MARCHESE

- vin - to che a - ve - vo ra - gio - ne? Hai vi - sto se

GABRIELLA

(dopo inutili sforzi)

Ma co - me rial -

II MARCHESE

gio - va la du - ra le - zio - ne?

35

gio - va la du - ra le - zio - ne?

GABRIELLA

-zar - la? Ma co - me appog - giar - la?

GIOVANNA

Un' po' di pa - zien - za! L'in-

RENATO

rall:..... a Tempo

Vor - rei a - iu - tar - la!

GIOVANNA

(solleva infatti la scala pesante, trasportandola verso il padiglione)

_nal zo da so - la!

II MARCHESE

rall:..... a Tempo

Ni - po - te, pru-

II MARCHESE

-den - za! Non più u - na pa - ro - la!..

36

GIOVANNA

L'ap - poggio al bal - co - -

pp

pp

GABRIELLA

(indicando la finestra)

C'è lu - ce là

GIOVANNA

_ne.

pp

GABRIELLA

den - - - tro!

pp

m.s.

mf

37

(titubante)

GIOVANNA (che ha messo a posto la scala) Ma co - me è pos -

E a - des - so al - l'as - sal - to!

p

GABRIELLA

- si - bi - le sa - li - re là in al -

p

pp *pp*

GABRIELLA (si arrischia a salire un gradino, ma scende subito)

- to? La sca - la si muo - ve! Gio -

sf *sf*

GABRIELLA (ritenta la salita)

- vanna, ho pa - u - ra! Ho pa - u - ra!

GIOVANNA

Sa - li - te! La

mf *p* *mf*

GABRIELLA *cres:.....*
 Ah - i! ah - - - i!

GIOVANNA
 tengo...

GABRIELLA
 (grido)

GIOVANNA
 (piccola risata)

ah! ah! ah! ah! ah! ah! ah! ah!

38

GABRIELLA (riprovando)

GIOVANNA
 Ve - de - te, è si - - cu - - - ra!

La

GABRIELLA

tie - ni? (seccata ed impaziente)

GIOVANNA

La ten -

GABRIELLA

Sta at -

GIOVANNA

-go!.....

p

p sentito

GABRIELLA

ten - ta... A - da - gi - no...

39

GIOVANNA

Sa - li - te! sa - li - te! Il

rall:.....

pp

rall:.....

GIOVANNA
a Tempo

so - lo dif - fi - ci - le..... è il pri - mo..... gra -

a Tempo
pp

RENATO

(sottovoce al Marchese,
con grande emozione)

Se ca - de?.. Se per l'e - mo -

GIOVANNA

_di - no!.....

II MARCHESE

(impassibile)

Non ca - de!

40

f pp

RENATO

- zione, ma - ga - ri, vien me - - - - no?.....

pp *rall:*.....

II MARCHESE

pp

41 An -

pp *rall:*.....

GABRIELLA

un po' ritenuto

I. Tempo - deciso

(grido)

p

Ah! Gio-

II MARCHESE

-dre - mo..... a cer - car - le un car - ro di fie - no! ah! ah! ah! ah!

un po' ritenuto

I. Tempo - deciso

GABRIELLA

-vanna, hai sen - ti - to? Qualcuno ha par - la - to...

GIOVANNA

Qualcuno ha par-

42

GABRIELLA

Qualcuno è na - sco - - - sto!..

GIOVANNA

-la - to...

GIOVANNA

Sca_val_chi il bal - co - - ne!

(Mentre Gabriella balza sul balcone, Giovanna fa l'atto di fuggire, ma il Marchese le sbarra il passo e afferrandola per una mano le sussurra concitatamente)

II MARCHESE

Va, cor_ri, corri al ca -

43

II MARCHESE

-stel - lo e di' che Re - na - to è chiuso là

II MARCHESE

(Giovanna fugge via)

den - tro con u - na si - gno - ra!...

m.s.
f

RENATO

(avvicinandosi cauto
al padiglione)
Io

II MARCHESE

E a - des - so via la sca - la!...

44

pp
p

RENATO

cor - ro suada - prirle!

II MARCHESE

(trattenendolo)

Non è an - cora il mo - mento!

f
pp

pp
mf
ppp

(Gabriella, che nel frattempo s'è rannicchiata nell'ombra, torna al balcone adagio, adagio, scrutando nell'oscurità e tendendo l'orecchio. Il riflesso della stanza illuminata rischiarà il suo viso pallido di emozione)

Lo stesso tempo $\text{♩} = \text{♩}$

GABRIELLA *lunga* (chiamando sommessamente verso il giardino)

Lo stesso tempo 45

Non sento più nes - su - no... Gio - van - na, dove

GABRIELLA (si appoggia al parapetto; guarda e cerca a tastoni la scala)

se - i? È scap - pa - ta!.. E la scala?... Chi l'ha portata

GABRIELLA

vi - a? Ge - sù!..... Gesù Ma - ri - a! Che più mi resta a fa - re?.. (un

(istante di perplessità)

GABRIELLA (bussa timidamente alla finestra)

Se provassia bus - sa - re? Si -

Allegretto ♩=58

- gno - re!.. So - no i - o!.. So - no la vo - stra

46

GABRIELLA

rall:.....

a Tempo

mo - - glie che vi vuol tan - to be - - ne!

a Tempo

rall:.....

p *pp*

RENATO (per slanciarsi)

Non so più chi mi tie - ne!..

II MARCHESE (afferrandolo)

Ti ten - go i - o!..

47

GABRIELLA

rall:.....

che vuol dir - vi in po - che pa - ro - le..... il suo ansioso tor -

rall:.....

GABRIELLA
a Tempo

_men_to...
a Tempo

48

espress.

cres.

GABRIELLA

e farvi giu-ra - me - to che sa - rà tanto

GABRIELLA

rall. a Tempo

buona, se Re - na - to per - do - na!..

RENATO

pp

Ma

49

a Tempo

mf rall.

p

RENATO

si! ma si! Mia vi - ta!

IL MARCHESE

Sta zit-to!