Graupner,Christoph (1683-1760) BRD DS Mus.ms 451/46

Unser Leben fährt/dahin/a/2 Violin/Viola/Canto/Alto/Tenore/ Basso/e/Continuo./Dn.16.p.Tr./1743.

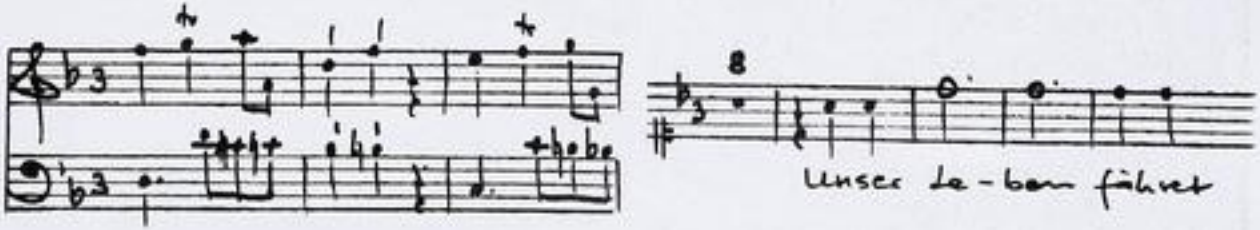

Autograph September 1743. 35 x 21,5 cm.

partitur:4 Bl. Alte Zählung: Bogen 5 und 6.

12 St.: C,A(2x),T,B,vl 1(2x),2,vla,vlne(2x),bc.
1,1,1,1,1,2,2,1,1,1,1,2 Bl.

Alte Sign.: 176/50. Text: Johann Conrad Lichtenberg,1743.

http://tudigit.ulb.tu-darmstadt.de/show/Mus-Ms-451-46/0001
Universitäts- und Landesbibliothek Darmstadt
TECHNISCHE UNIVERSITÄT DARMSTADT

~~1. Ich habe die ganze Welt~~
~~2. Ich Mensch weiß nicht was~~
3. Meine Lehne fürst drein

Mus 451/46

176.

50

7343/46

Partitur
35. Jahrgang. 1743.

TECHNISCHE UNIVERSITÄT DARMSTADT
http://tudigit.ulb.tu-darmstadt.de/show/Mus-Ms-451-46/0002
Universitäts- und Landesbibliothek Darmstadt

TECHNISCHE UNIVERSITÄT DARMSTADT
http://tudigit.ulb.tu-darmstadt.de/show/Mus-Ms-451-46/0003
Universitäts- und Landesbibliothek Darmstadt

TECHNISCHE UNIVERSITÄT DARMSTADT
http://tudigit.ulb.tu-darmstadt.de/show/Mus-Ms-451-46/0004
Universitäts- und Landesbibliothek Darmstadt

Adagio.

TECHNISCHE UNIVERSITÄT DARMSTADT
http://tudigit.ulb.tu-darmstadt.de/show/Mus-Ms-451-46/0005
Universitäts- und Landesbibliothek Darmstadt

Da Capo

Da Capo

Da Capo

Da Capo

Da Capo

TECHNISCHE UNIVERSITÄT DARMSTADT
http://tudigit.ulb.tu-darmstadt.de/show/Mus-Ms-451-46/0006
Universitäts- und Landesbibliothek Darmstadt

Aria.

Andante.

TECHNISCHE UNIVERSITÄT DARMSTADT
http://tudigit.ulb.tu-darmstadt.de/show/Mus-Ms-451-46/0007
Universitäts- und Landesbibliothek Darmstadt

Da Capo

Da Capo

Da Capo

Da Capo

TECHNISCHE UNIVERSITÄT DARMSTADT
http://tudigit.ulb.tu-darmstadt.de/show/Mus-Ms-451-46/0008
Universitäts- und Landesbibliothek Darmstadt

Largo.

TECHNISCHE UNIVERSITÄT DARMSTADT
http://tudigit.ulb.tu-darmstadt.de/show/Mus-Ms-451-46/0009
Universitäts- und Landesbibliothek Darmstadt

TECHNISCHE UNIVERSITÄT DARMSTADT
http://tudigit.ulb.tu-darmstadt.de/show/Mus-Ms-451-46/0010
Universitäts- und Landesbibliothek Darmstadt

176
50

a

2 Violin

Viola

Canto

Alto

Tenore

Basso

Da. 16. p. Fr.
1793.

e

Cont. Fine.

Rec:

D Capo

Recit:

TECHNISCHE UNIVERSITÄT DARMSTADT
http://tudigit.ulb.tu-darmstadt.de/show/Mus-Ms-451-46/0012
Universitäts- und Landesbibliothek Darmstadt

Andante.

Da Capo e poi Coda

Violino. 1.

Recitat

adv.

Recitat

Aria.

TECHNISCHE UNIVERSITÄT DARMSTADT
http://tudigit.ulb.tu-darmstadt.de/show/Mus-Ms-451-46/0014
Universitäts- und Landesbibliothek Darmstadt

pp.

pp.

pp.

pp.

pp.

p.

1.

TECHNISCHE UNIVERSITÄT DARMSTADT
http://tudigit.ulb.tu-darmstadt.de/show/Mus-Ms-451-46/0015
Universitäts- und Landesbibliothek Darmstadt

Choral. Arye.

Rom. 2ve.

TECHNISCHE UNIVERSITÄT DARMSTADT

http://tudigit.ulb.tu-darmstadt.de/show/Mus-Ms-451-46/0016

Universitäts- und Landesbibliothek Darmstadt

Violino. I.

Unsre Liebe Fleßurtz.

pp. forz. pp. forz.

pp. forz. pp.

forz. pp. forz.

pp. forz.

pp.

Recitat

a 2

Unsre Liebe Fleß.

Da capo Recitat

TECHNISCHE UNIVERSITÄT DARMSTADT
http://tudigit.ulb.tu-darmstadt.de/show/Mus-Ms-451-46/0018
Universitäts- und Landesbibliothek Darmstadt

Choral- Largo.

dom o fort. s.

Violino. 2.

Recitat

Recitat

volti

TECHNISCHE UNIVERSITÄT DARMSTADT
http://tudigit.ulb.tu-darmstadt.de/show/Mus-Ms-451-46/0020
Universitäts- und Landesbibliothek Darmstadt

Choral Largo.

TECHNISCHE UNIVERSITÄT DARMSTADT
http://tudigit.ulb.tu-darmstadt.de/show/Mus-Ms-451-46/0021
Universitäts- und Landesbibliothek Darmstadt

Viola.

Recitat

Recitat

Recitat

TECHNISCHE UNIVERSITÄT DARMSTADT
http://tudigit.ulb.tu-darmstadt.de/show/Mus-Ms-451-46/0022
Universitäts- und Landesbibliothek Darmstadt

Choral. Largo.

TECHNISCHE UNIVERSITÄT DARMSTADT
http://tudigit.ulb.tu-darmstadt.de/show/Mus-Ms-451-46/0023
Universitäts- und Landesbibliothek Darmstadt

Violone.

Recit:

adv.

Da Capo

andante.

Mus. Bell. ist Zeit mit

pp. ghrs.

pp. ghrs. pp.

ghrs. pp. ghrs.

pp.

ghrs. pp. ghrs. pp. f. pp. ghrs.

pp.

1.

Choral. Largo.

Horn. Zeit ist

Violon c.

Unsere Liebenswürdig.

pp. f. pp. pp. f.

pp. f. f.

3.

Recit:

adio.

Unsere Liebens.

Recit:

Capo

TECHNISCHE UNIVERSITÄT DARMSTADT
http://tudigit.ulb.tu-darmstadt.de/show/Mus-Ms-451-46/0026
Universitäts- und Landesbibliothek Darmstadt

Andante.

Wal soll ist vor Lust.

1.

Choral. Largo.

Kein o Fort Lust.

TECHNISCHE UNIVERSITÄT DARMSTADT
http://tudigit.ulb.tu-darmstadt.de/show/Mus-Ms-451-46/0027
Universitäts- und Landesbibliothek Darmstadt

Canto.

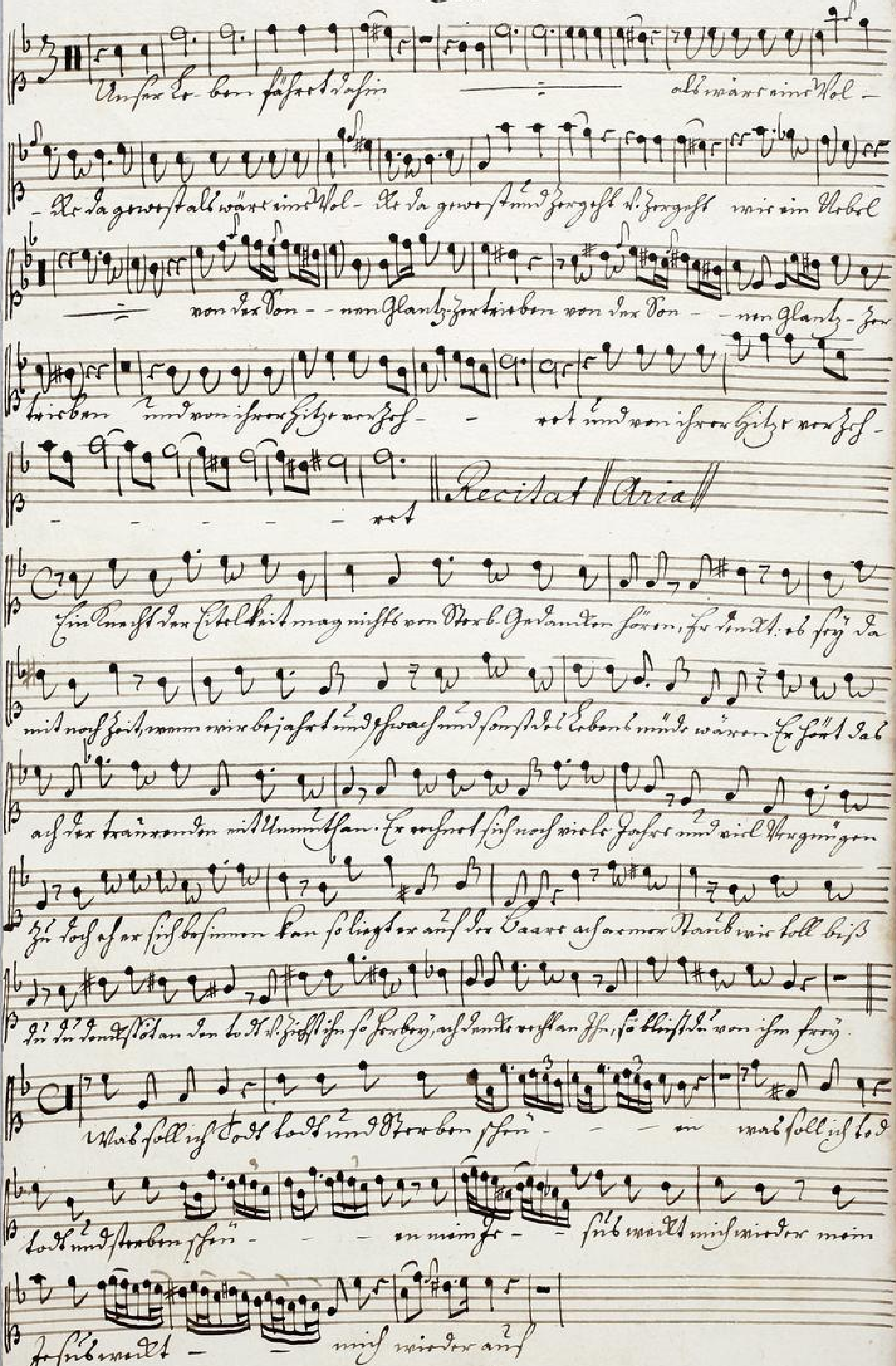

TECHNISCHE UNIVERSITÄT DARMSTADT
http://tudigit.ulb.tu-darmstadt.de/show/Mus-Ms-451-46/0028
Universitäts- und Landesbibliothek Darmstadt

Was soll ich tod tod mit Herzbeschwer — — er mein Ge- —

— ses macht mich wieder mein Jesus macht — — — mich wieder

wieder auf. Wer an ihn glaubt — — wer wird nicht

ster — — — — — — — ben er wird im tod —

Daß Er — — — — — — ben erben da

freud — sich da freud — — sich meine Seele dran da freut — sich da

freud — sich meine Sor — — le dran

Kom o tod du Schlafes Bruder komm und führe mich mude fort
Löse meine schwache Glieder bringe mich in jenen Port

so mag wer da will schelten du kanst mich viel mehr erfreuen

dem Durch dich kom ich herein zu dem schönsten Jesulein

Alto.

Unsre Le- ben fäßret dahin unsre Le- ben fäßret dahin

als wäre eine Wolke da gewest und zergeht

wie ein Nebel und zergeht wie ein Nebel von der Son -

- nen Glantz zerstrieben und von ihrer Hitze verzehret -

zehret - - - - und von ihrer Hitze verzehret - - - -

Recit. Aria Recit. Aria

Komm komm du süßer Tod komm und führe mich mit fort

Löse meine Seele bald bringe mich an jenen Ort

Es mag nun da will dissen die kann mich nicht erfreuen dem Tod

Ist keine ist sonst zu dem schönen Freuden

Alto

TECHNISCHE UNIVERSITÄT DARMSTADT
http://tudigit.ulb.tu-darmstadt.de/show/Mus-Ms-451-46/0031
Universitäts- und Landesbibliothek Darmstadt

Tenore.

Unser Leben führet dahin — als wäre eine

Wolke da gewest — wie ein Vogel und fer-

geht — wie ein Vogel — von der Sonnen glantz fortrieben

von der Son- — nen glantz fortrieben und von ihrer Hitze verzeh- ret,

und von ihrer Hitze von ihrer Hitze verzeh- — — — — —

- ret verzeh- - ret

Recit. Aria Recit. Aria

Komm o komm du schönste Sonne komm und führe mich von hier

Löse meiner Seelen Bande bringe mich in jenen Port

Ich mag nun da will dienen du kannst mich vielmehr erfreuen

dann muß ich dich schon ihr Zu dem schönsten Fenstern

TECHNISCHE UNIVERSITÄT DARMSTADT
http://tudigit.ulb.tu-darmstadt.de/show/Mus-Ms-451-46/0032
Universitäts- und Landesbibliothek Darmstadt

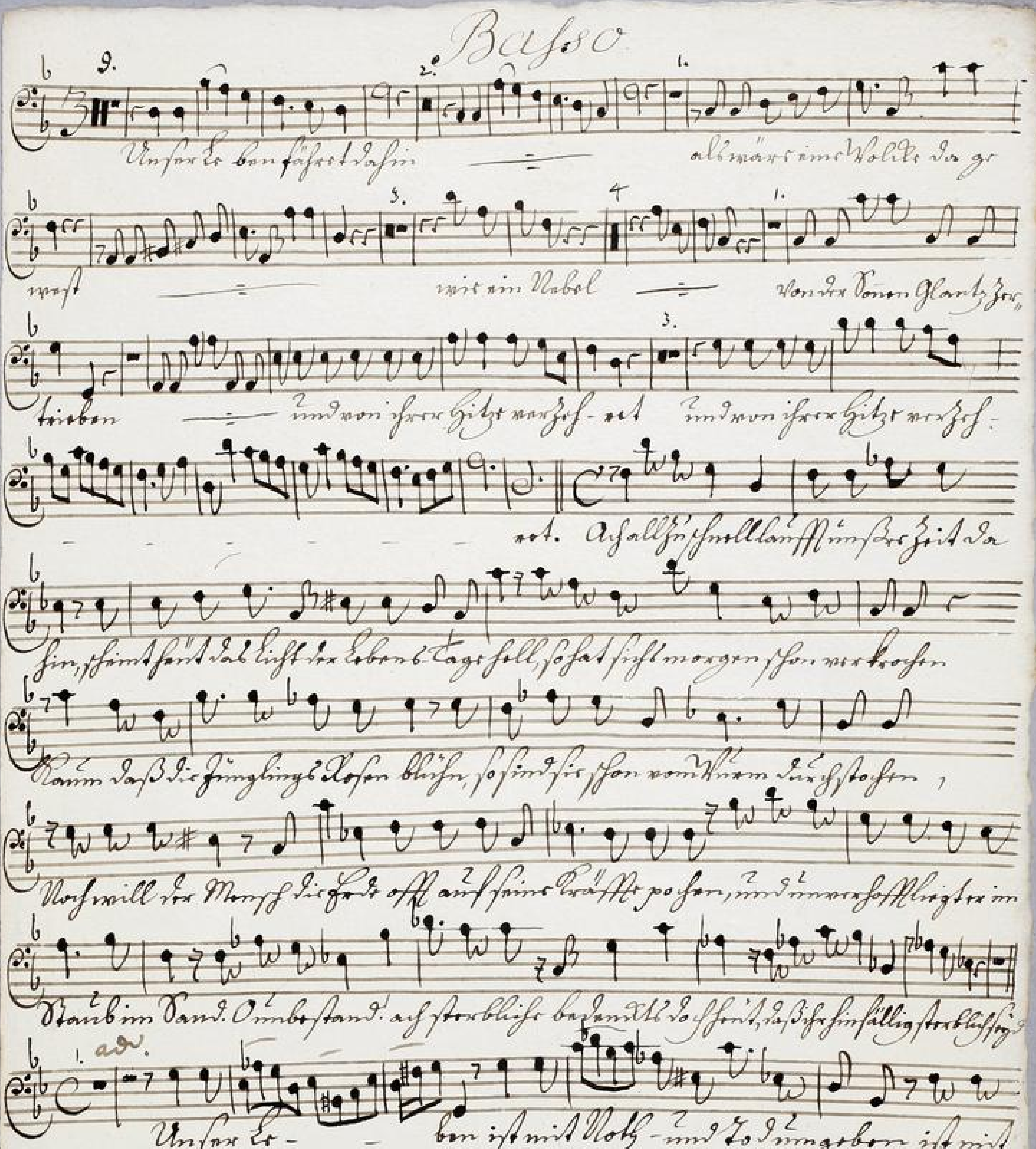

TECHNISCHE UNIVERSITÄT DARMSTADT
http://tudigit.ulb.tu-darmstadt.de/show/Mus-Ms-451-46/0033
Universitäts- und Landesbibliothek Darmstadt

Recitat. Aria.

2.

Dein o tod ist schuld daran
Löst mainen schlimb Leiden

dass mir freist nimmer fort,
bringe nicht in finstern fort,

1.

Er mag nun Er will sich stellen
Er kann mich vielmehr erfreuen

Denn durch sein Leben ist sein
Er kann mich vielmehr erfreuen

Zu dem schönsten gesichten