CHANTS DE LA MAISON.

CHANSONS POUR MOI

LA MAISON DANS LA NUIT

PRÉLUDE, RÉCIT et VISION.

Dans l'âtre, la flamme a laissé
Quelque étincelle inassouvie
Et l'homme songe, un peu lassé,
A l'heure que l'heure a suivie . .

Du temps, Rêve à peine effacé,
Sans bruit, sans haine, et sans envie.
C'est près du foyer qu'ont passé
Les meilleurs moments de la vie.

ÉPIGRAPHE POUR MA CHEMINÉE

Musique et Poème
de
EMILE CHIZAT.

Op. 269.

I. — PRÉLUDE A LA NUIT.

N° 29

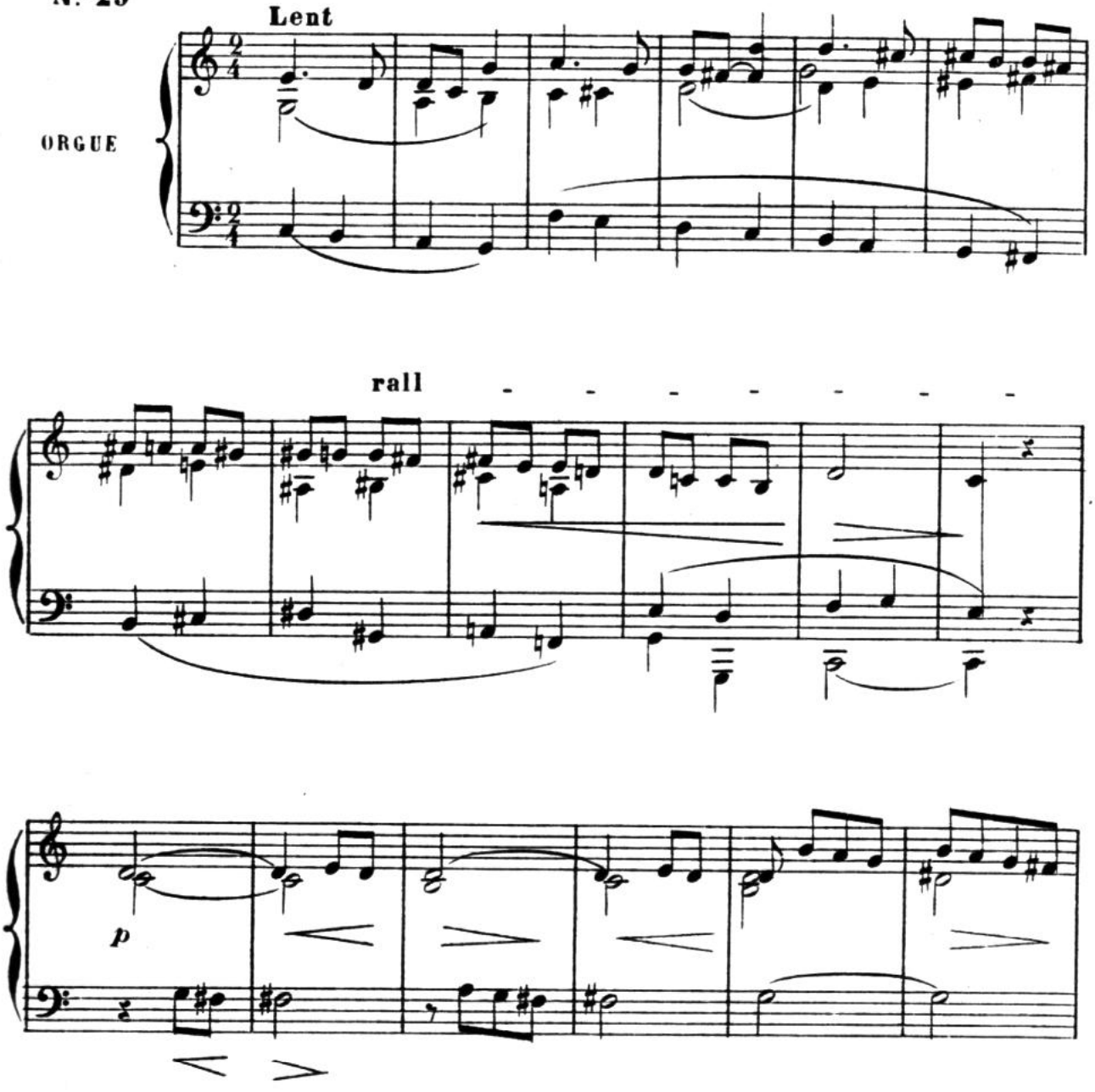

Bibliothèque Bleue, Jugues Robert & Cie 4, Place St Michel, Paris.

Tous droits de reproduction, de traduction et d'exécution réservés.

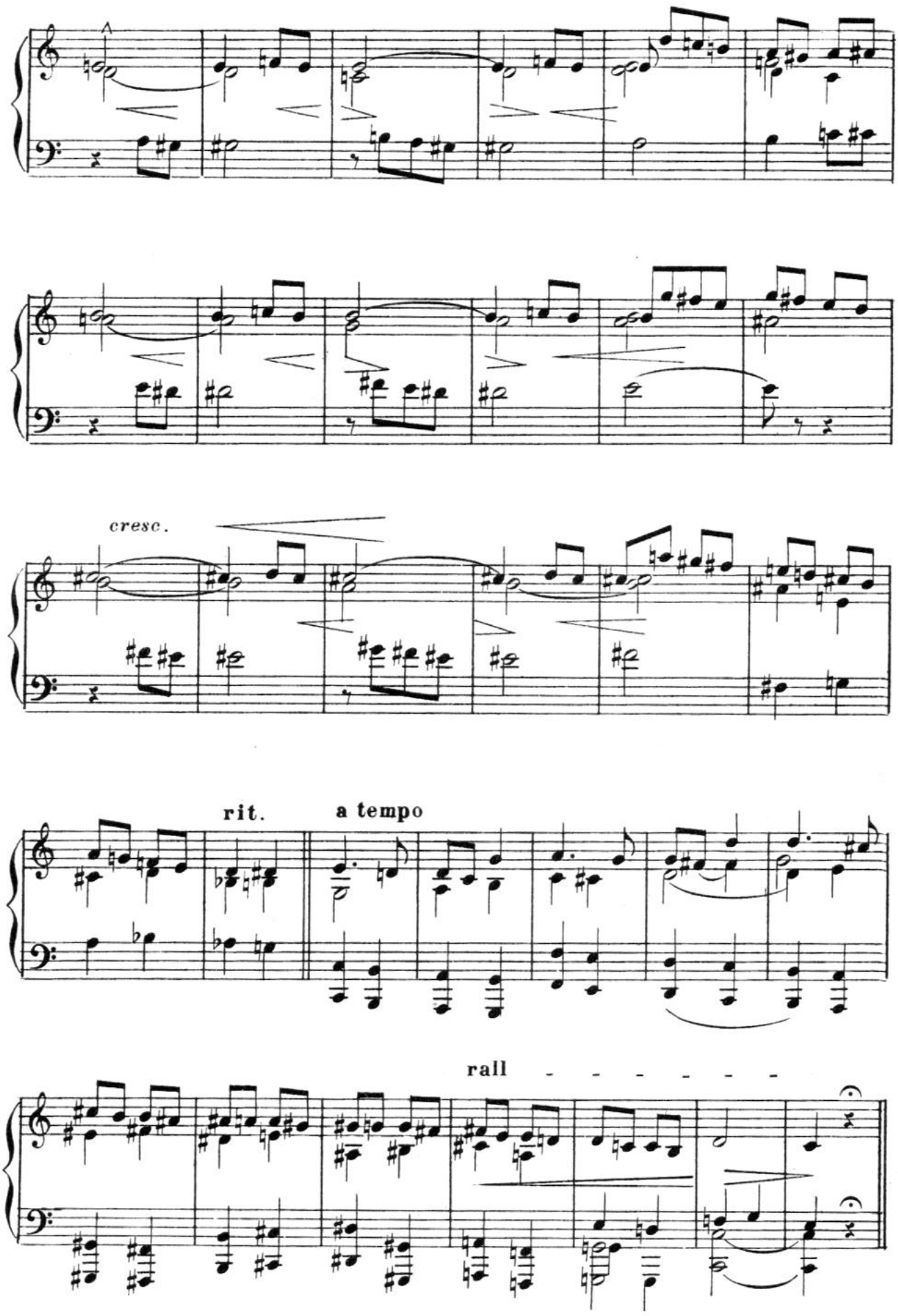
cresc.
rit.
a tempo
rall

RÉCIT.

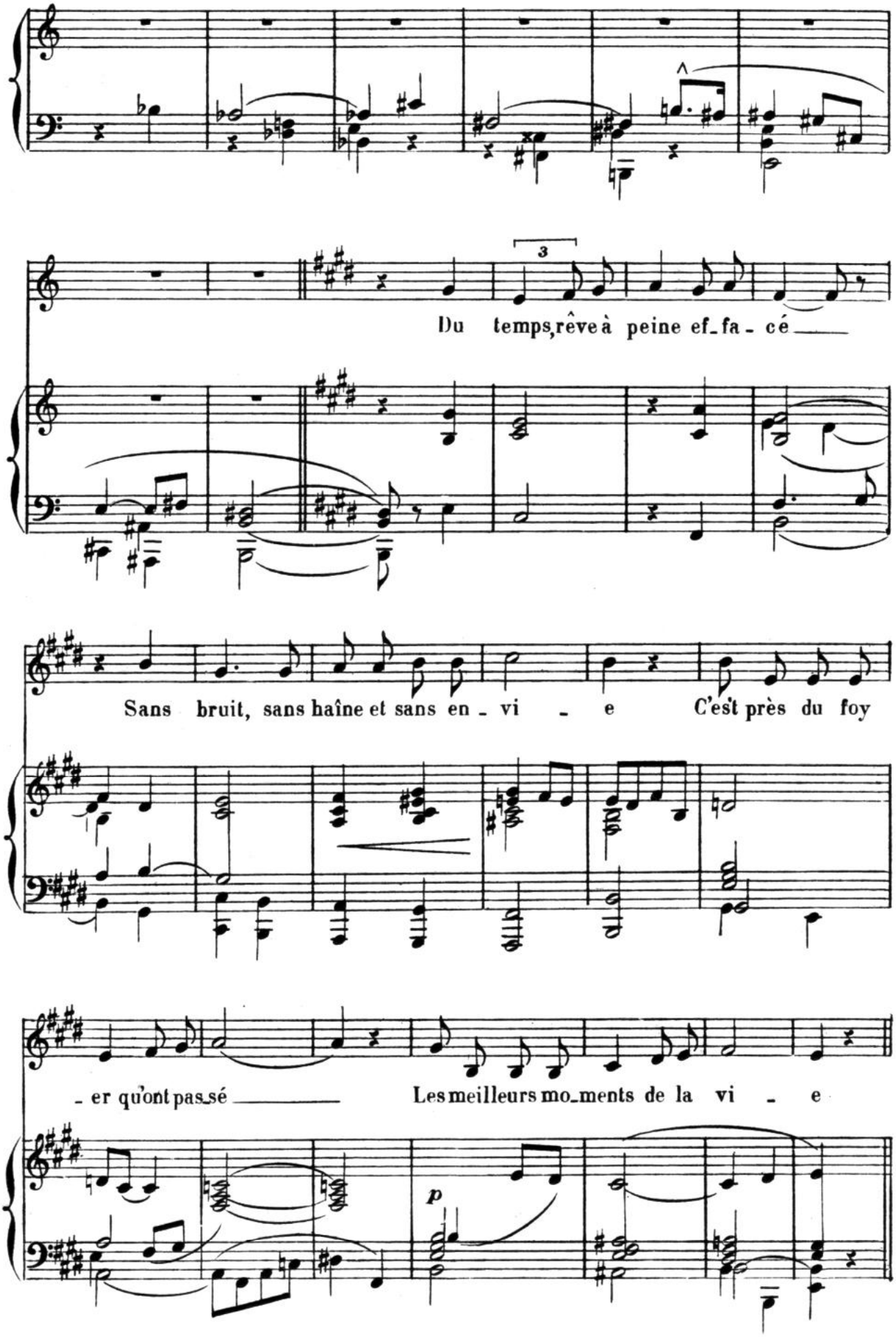
3
Du temps, rêve à peine ef_fa - cé
Sans bruit, sans haîne et sans en _ vi _ e C'est près du foy
_ er qu'ont pas_sé Les meilleurs mo_ments de la vi _ e
p

VISION.

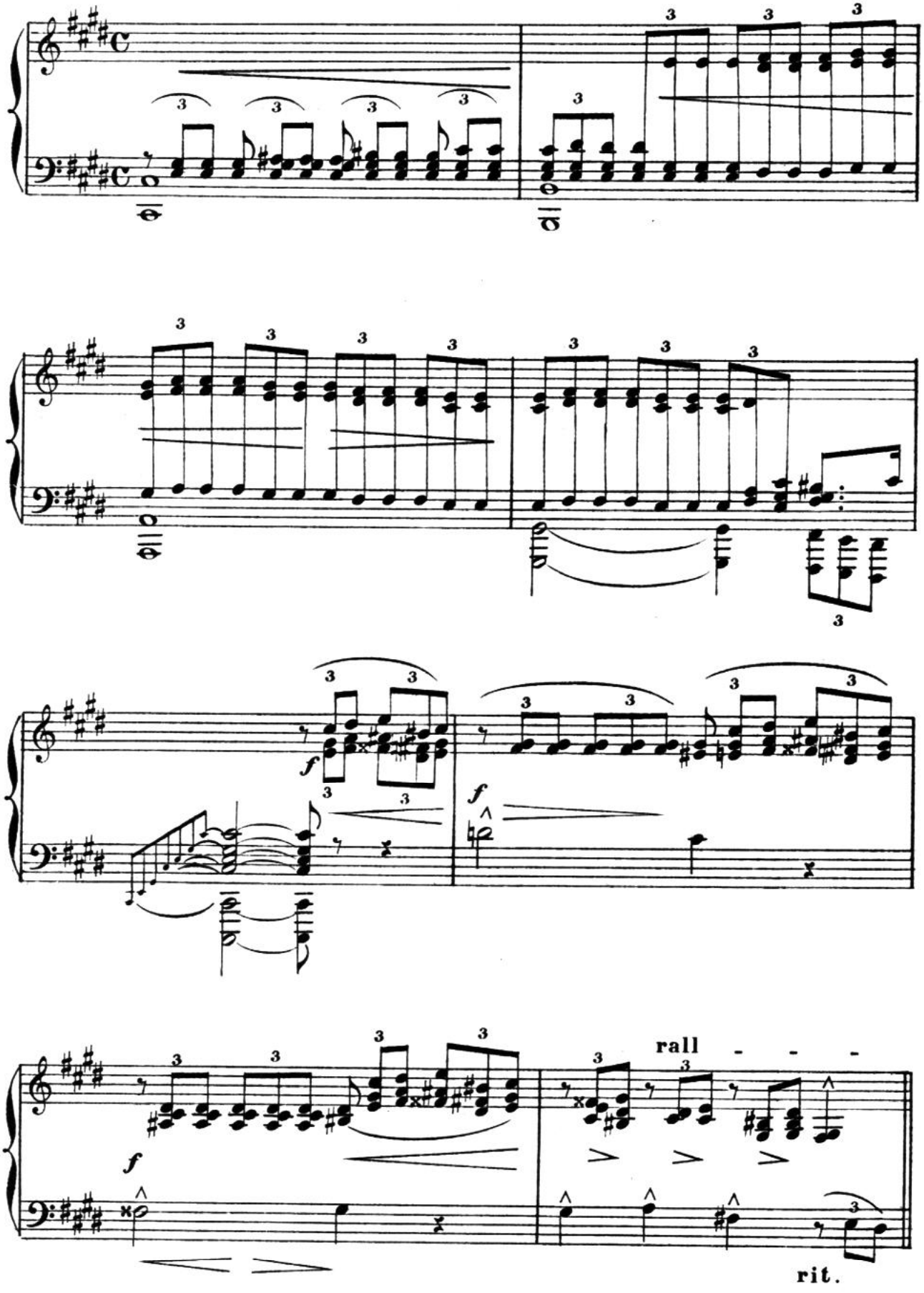

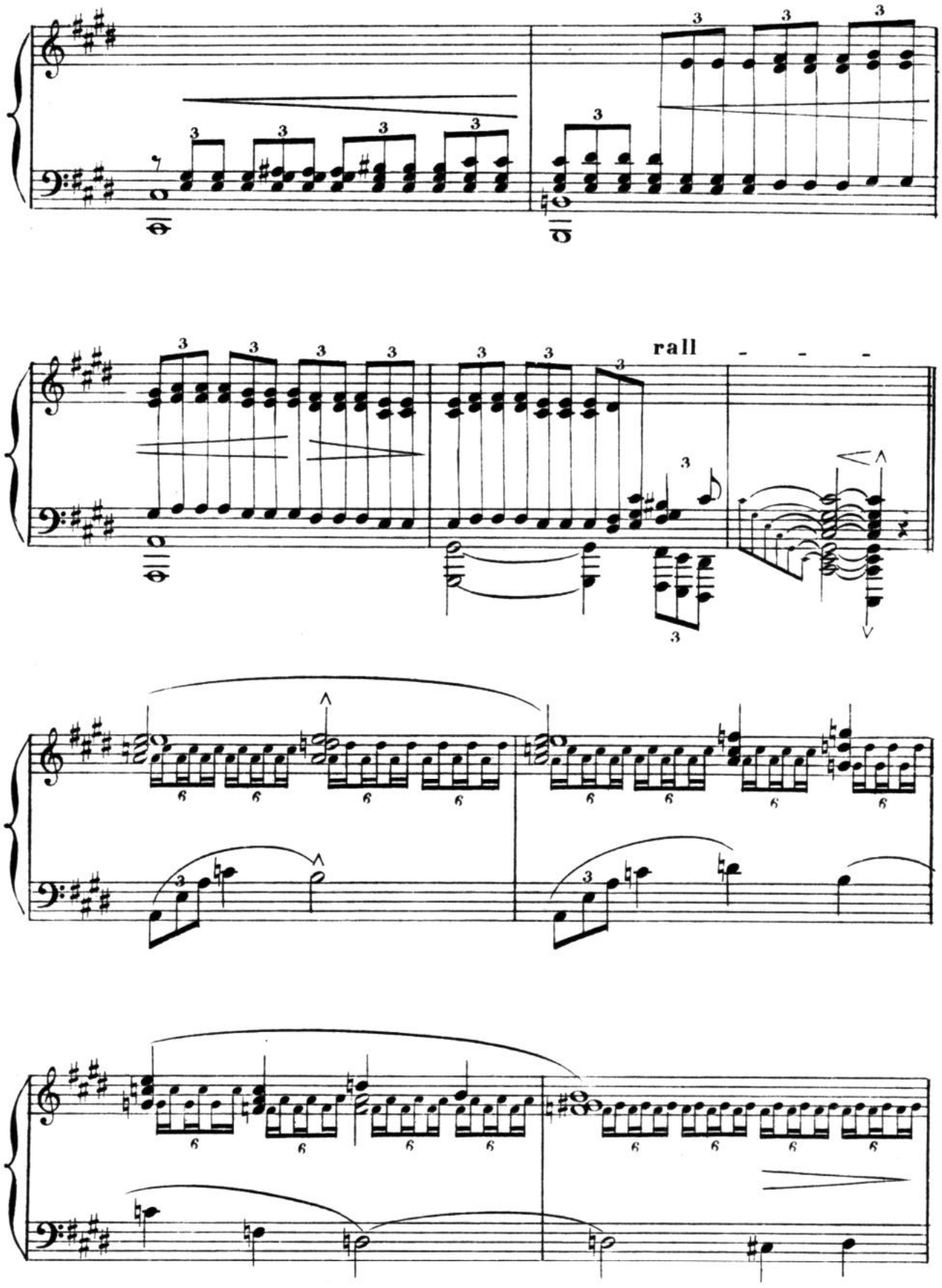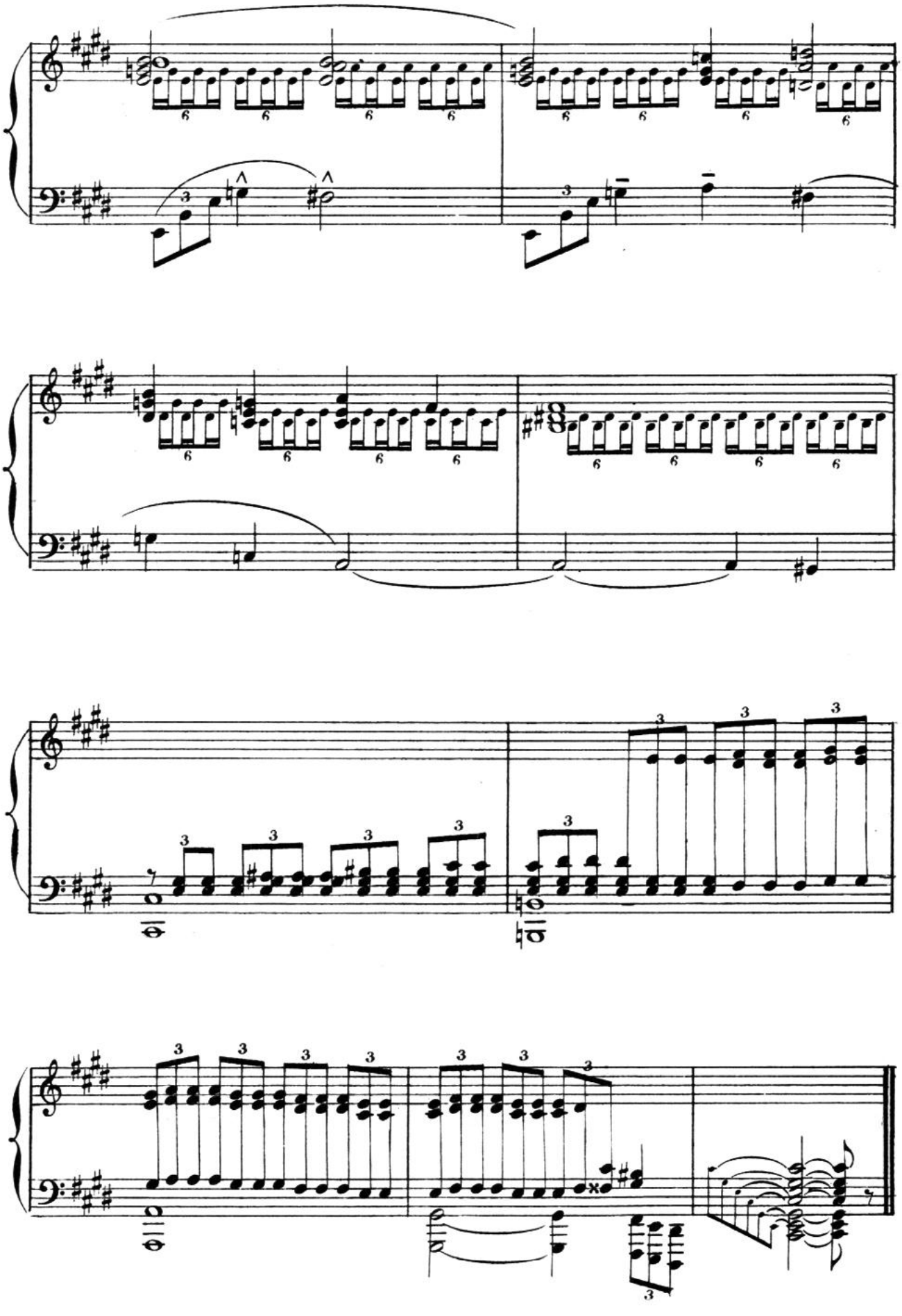
rall - - -