Graupner, Christoph (1683-1760) BRD DS Mus.ms 433/17

Ihr sollet sehen, was für ein/Unterscheidt/a/2 Violin/Viol.
Flaut.Tr./Canto/Alto/Tenore/Basso/e/Continuo/Dn.1 p.Tr./172

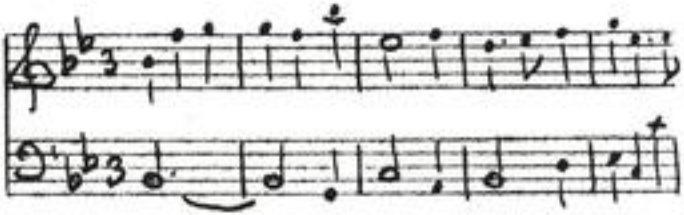

Autograph Juni 1725. 34,5 x 21 cm.

partitur: 4 Bl. Alte Zählung: Bogen 3 und 4.

10 St.: C,A,T,B,vl 1,2,vla,vlne,bc,fl
je 1 Bl., bc 2 Bl.

Alte Sign.: 158/17.

Text: Johann Conrad Lichtenberg, 1725.

Xerokopie d. gedr. Textes: 2008 A 0165 S. 99 ff

TECHNISCHE UNIVERSITÄT DARMSTADT
http://tudigit.ulb.tu-darmstadt.de/show/Mus-Ms-433-17/0001
Universitäts- und Landesbibliothek Darmstadt

Dn. 1. p. Trin. 1 J. J. C. M. Jun. 1725.

~~1) Jesu, starcker Menschen Freude~~

2) Ihr sollet sehen, was für ein Ungewitter &c

Mus 433/17

158.

17

(15) a.

Partitur

17er

Setzung. 1725.

Dr. 1. p. Trin. 1 F. D. S. M. Fun. 1775.

TECHNISCHE UNIVERSITÄT DARMSTADT
http://tudigit.ulb.tu-darmstadt.de/show/Mus-Ms-433-17/0003
Universitäts- und Landesbibliothek Darmstadt

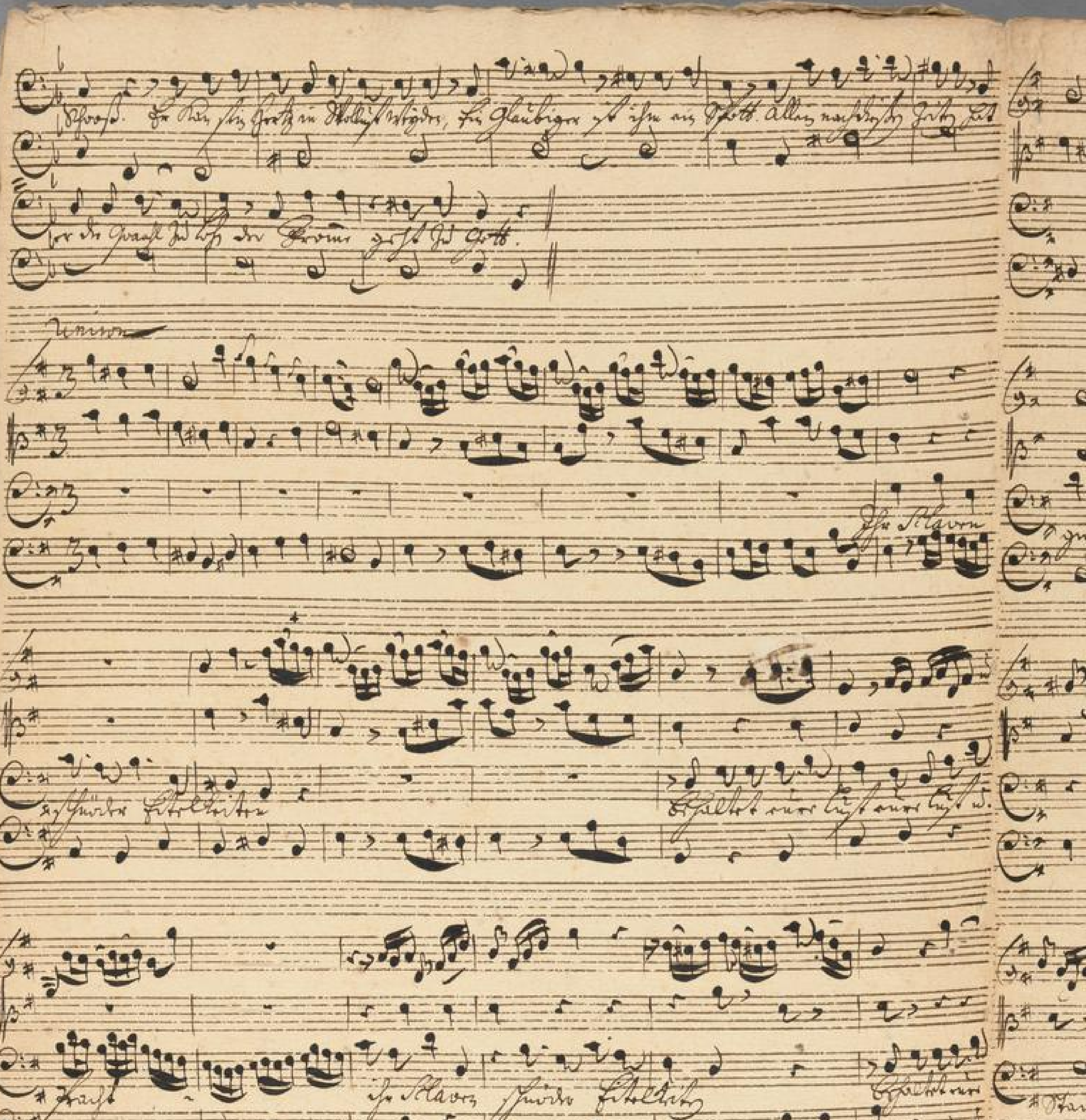

TECHNISCHE UNIVERSITÄT DARMSTADT
http://tudigit.ulb.tu-darmstadt.de/show/Mus-Ms-433-17/0004
Universitäts- und Landesbibliothek Darmstadt

Flauti-Fr.

TECHNISCHE UNIVERSITÄT DARMSTADT
http://tudigit.ulb.tu-darmstadt.de/show/Mus-Ms-433-17/0005
Universitäts- und Landesbibliothek Darmstadt

TECHNISCHE UNIVERSITÄT DARMSTADT
http://tudigit.ulb.tu-darmstadt.de/show/Mus-Ms-433-17/0006
Universitäts- und Landesbibliothek Darmstadt

TECHNISCHE UNIVERSITÄT DARMSTADT
http://tudigit.ulb.tu-darmstadt.de/show/Mus-Ms-433-17/0007
Universitäts- und Landesbibliothek Darmstadt

TECHNISCHE UNIVERSITÄT DARMSTADT
http://tudigit.ulb.tu-darmstadt.de/show/Mus-Ms-433-17/0008
Universitäts- und Landesbibliothek Darmstadt

Soli Deo Gloria

5

158.
17.

Sie, Adel, Hoffen, Ehre, Leib, Gut und
Leute sind &c.

a

2 Violini

Viol.

Flauti. 2.

Canto

Alto

Tenore

Basso

Tr. 1 p. 2.
Vrs.

e

Continuo

TECHNISCHE UNIVERSITÄT DARMSTADT
http://tudigit.ulb.tu-darmstadt.de/show/Mus-Ms-433-17/0010
Universitäts- und Landesbibliothek Darmstadt

Continuo

Tutti

Solo

Tutti

TECHNISCHE UNIVERSITÄT DARMSTADT
http://tudigit.ulb.tu-darmstadt.de/show/Mus-Ms-433-17/0011
Universitäts- und Landesbibliothek Darmstadt

Chor.

TECHNISCHE UNIVERSITÄT DARMSTADT
http://tudigit.ulb.tu-darmstadt.de/show/Mus-Ms-433-17/0012
Universitäts- und Landesbibliothek Darmstadt

Violino. 1.

Recitat
tacet

Recit. tacet

Sordin

Recitat
tacet

Choral.

Apollo

Violino. 2.

Recitat: tacet

D. C. Capo

Recitativo

Sordini.

Piano misp.

Da Capo // Recitat: facet.

Choral.

Forte sempre.

Viola

Da Capo

Recitativo

Da Capo

Recitativo Choral.

Violone

TECHNISCHE UNIVERSITÄT DARMSTADT

http://tudigit.ulb.tu-darmstadt.de/show/Mus-Ms-433-17/0018

Universitäts- und Landesbibliothek Darmstadt

Choral.

TECHNISCHE UNIVERSITÄT DARMSTADT
http://tudigit.ulb.tu-darmstadt.de/show/Mus-Ms-433-17/0019
Universitäts- und Landesbibliothek Darmstadt

Flauto Travers:

TECHNISCHE UNIVERSITÄT DARMSTADT
http://tudigit.ulb.tu-darmstadt.de/show/Mus-Ms-433-17/0020
Universitäts- und Landesbibliothek Darmstadt

Canto.

Recitat tacet | Aria tacet

Es weiß ihr aller Land gluͤnsmost so

vielen wohl gefallen. Sie schätzen sich beglückt wenn sich ihr Leib in aller

Lust ergötzt. Ihr frommen Rand da Ernitz und Lyst ihr Leben stets Ihres

gallen Komtishnen alzu klend für. In blinder Wuth sie leiden hier Verlahren

wird sie Gott mit Wonne krönen. Obgleich dein Nahm für traurer Fall der Anbgang

wird ab wohl zu deinem Besten weisen

küsse mich auf deinen Wogen wenn sie

mir zum Bogen mir zum Bo- - - - - gen steht mir stets

mir mir allzeit bey mir allzeit bey küsse mich auf deinen Wogen auf deinen

Wogen Ufer stets so mir zum Bogen mir zum Bo-

gen steht mir mir allzeit bey mir allzeit bey mir zum

Bogen steht mir mir allzeit bey laß bey Armuth laß bey Ga-

-ben mich allein Die Vor- - - gen haben daß sie dir gefällig

sey daß sie dir dir gefällig sey Capo Recitat tacet

Herr stärk meine Lebens Zeit
damit ich täglich für dir bereit
lass sein ein steter Werben
mich dasselbe zu bewerben

Das Ich dein Reich nach dieser Welt besitzen mög im himmel Zelt

Wornach mein Herz verlanget

v.

Alto

Herr lass mein letzt Zeit lass sein ein stetes Ster-
ben damit ich täglich frey be-reit mich dasein fr[illegible]
Dass ich dein Reich nach dieser Welt besitzen mög mit Freud
Zeit voranas mein Herz Verlangt

TECHNISCHE UNIVERSITÄT DARMSTADT
http://tudigit.ulb.tu-darmstadt.de/show/Mus-Ms-433-17/0023
Universitäts- und Landesbibliothek Darmstadt

Tenore

Ihr sollet stehen — mah für ein Unter sind sey —

Zwischen den Gerechten und den Gottlosen zwischen den Gerechten und

Gottlo- - - sen und Gottlo- sen

Recit | Aria | Recit | Aria
tacet | tacet | tacet | tacet

Rast dann die Todt Zeit heran, so wird mein Geist gar gern von hinnen

scheiden. Er gast Zu jenen freuden, die ihm kein feind mist rauben kan Ihr

Welt mag bangt styn Ihr Zorn wird ihrer Dann nicht schonen

doch ist die Schuld mist Dein was Sie mist Dinst den kansten aus mist lösen

Herr stehe meine bebend Brist
da mist ich taglich styg be- kenst

lass sein ein stab der
mist dafür Zu' beber-

ben
ben

Das Bist Dein Kreis nach dieser Welt
besitzen mög im Himels

Halt was ehe mein Herz Verlanget

Basso.

Herr fälst dah loos vor glaubige Hr wie ein stosst sie

sünden knecht singegen sitzt dem Glück im Schoos. er kan sein herz in Vollest

vergnügen. Ein glaubiger ist ihm ein Spott. Allein nach diesen Zeiten hat er die

Qual sie loss die frommen gott zu Lohn

Ihr Sclaven schröder titelkriten befalhl mire lust mire lust und

traust — — ihr Sclaven schröder titelkriten befalhl mire

lust mire lust u. traust — — — befalhl mire lust u. traust

dah Gut dah mir vergnügen dah mir vergnügen macht beständ ihm

Valenstein mein st- — stb macht mich rein- — — mein

stab macht mich rein mein stand - ist seinem glück sie mich bis arm amt.

- land leben dort wird er mir die fülle die fülle

geben die mir stets lüg- — — den ab gebraust die mir stets

lüg- — — den ab gebraust

TECHNISCHE UNIVERSITÄT DARMSTADT
http://tudigit.ulb.tu-darmstadt.de/show/Mus-Ms-433-17/0025
Universitäts- und Landesbibliothek Darmstadt

Herr stosse meine lebens Zeit
Damit ich täglich frey bereit

lass stets ein steter Vorbau
mich dasin zu bewerben

Dass ich dein Reich nach dieser Welt besitzen möy mit ewiger Zeit

wornach mein Herz Verlanget