Sächsische Landesbibliothek –
Staats- und Universitätsbibliothek Dresden
http://digital.slub-dresden.de/ppn322266645/1

Sächsische Landesbibliothek –
Staats- und Universitätsbibliothek Dresden
http://digital.slub-dresden.de/ppn322266645/2

Sächsische Landesbibliothek –
Staats- und Universitätsbibliothek Dresden
http://digital.slub-dresden.de/ppn322266645/3

A 204

Sächsische Landesbibliothek –
Staats- und Universitätsbibliothek Dresden
http://digital.slub-dresden.de/ppn322266645/4

BIBLIOTHECA REGIA MONACENSIS

Sächsische Landesbibliothek –
Staats- und Universitätsbibliothek Dresden
http://digital.slub-dresden.de/ppn322266645/5

[Libretto s. Lit. Ital. ~~N. 1397 m~~ 992!]

Sächsische Landesbibliothek –
Staats- und Universitätsbibliothek Dresden
http://digital.slub-dresden.de/ppn322266645/6

Il Mercato
Di Malmantile

Musica del Signor Domenico Fischetti

Nuovamente in Dresda riscritto,
e rimodernato in molte parti
il Carnevale dell'anno
1766.

Sächsische Landesbibliothek –
Staats- und Universitätsbibliothek Dresden
http://digital.slub-dresden.de/ppn322266645/7

Ouverture

Oboè

Violini col Violini

Violini

Corni

Viola col B.

Basso

Allegro spiritoso

Sächsische Landesbibliothek – Staats- und Universitätsbibliothek Dresden
http://digital.slub-dresden.de/ppn322266645/8

Co. Violini

colla.

Sächsische Landesbibliothek –
Staats- und Universitätsbibliothek Dresden
http://digital.slub-dresden.de/ppn322266645/9

Violini

unis.

colla

Sächsische Landesbibliothek –
Staats- und Universitätsbibliothek Dresden
http://digital.slub-dresden.de/ppn322266645/10

tr tr tr

pia:

tr tr tr

Sächsische Landesbibliothek – Staats- und Universitätsbibliothek Dresden
http://digital.slub-dresden.de/ppn322266645/11

col 8.

pia:

Sächsische Landesbibliothek –
Staats- und Universitätsbibliothek Dresden
http://digital.slub-dresden.de/ppn322266645/12

gria: rinf.

posta di voce

Sächsische Landesbibliothek –
Staats- und Universitätsbibliothek Dresden
http://digital.slub-dresden.de/ppn322266645/13

rinforz.

Dor.

col B.

rinforz.

Dor:

Sächsische Landesbibliothek –
Staats- und Universitätsbibliothek Dresden
http://digital.slub-dresden.de/ppn322266645/14

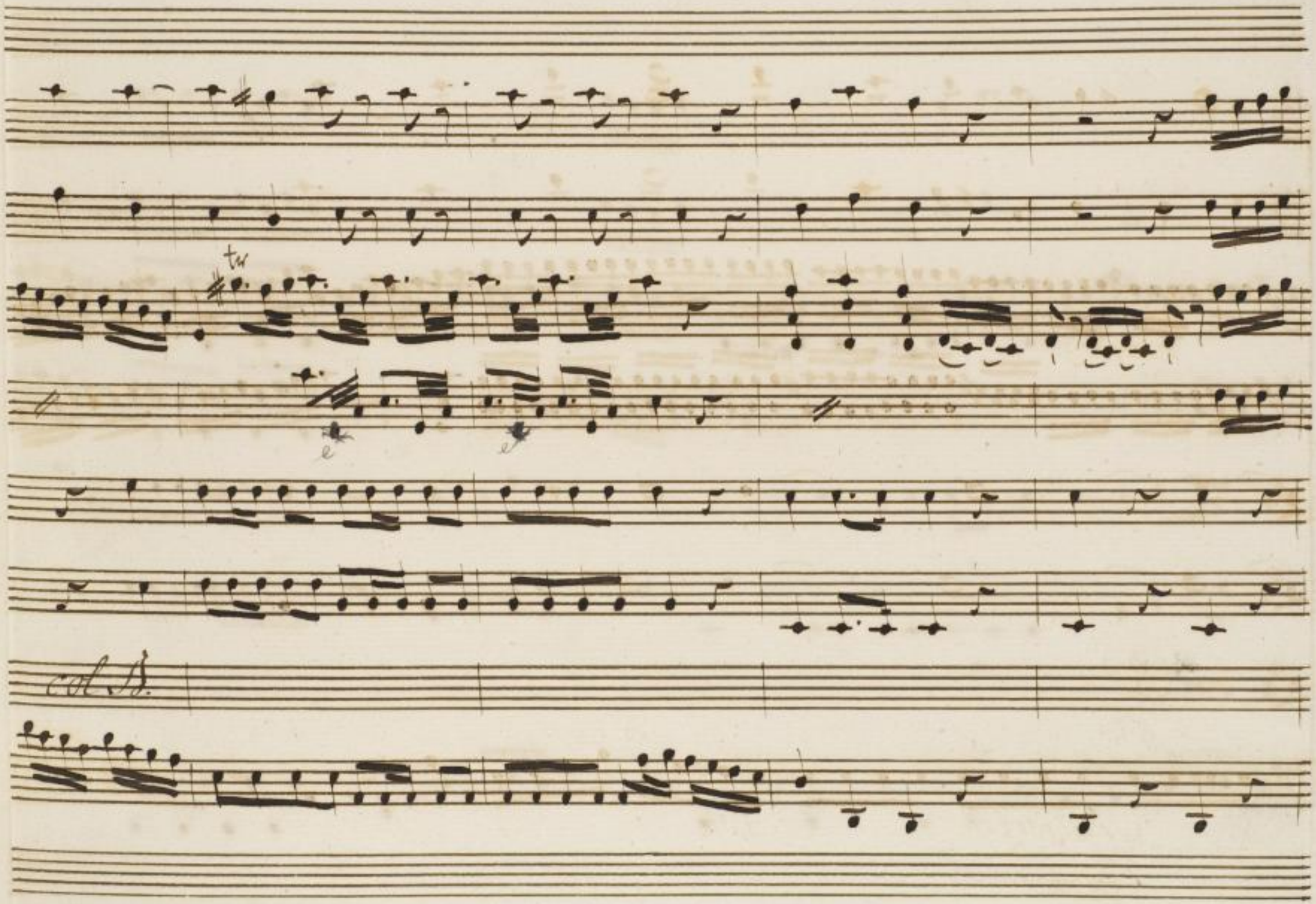

Sächsische Landesbibliothek –
Staats- und Universitätsbibliothek Dresden
http://digital.slub-dresden.de/ppn322266645/15

Violini

Violini

Vni

Sächsische Landesbibliothek –
Staats- und Universitätsbibliothek Dresden
http://digital.slub-dresden.de/ppn322266645/16

Sächsische Landesbibliothek –
Staats- und Universitätsbibliothek Dresden
http://digital.slub-dresden.de/ppn322266645/17

Violini

Sächsische Landesbibliothek –
Staats- und Universitätsbibliothek Dresden
http://digital.slub-dresden.de/ppn322266645/18

Violini

tr

col B.

Sächsische Landesbibliothek – Staats- und Universitätsbibliothek Dresden
http://digital.slub-dresden.de/ppn322266645/19

Violini

pia:

Sächsische Landesbibliothek –
Staats- und Universitätsbibliothek Dresden
http://digital.slub-dresden.de/ppn322266645/20

col S.

pia:

Sächsische Landesbibliothek –
Staats- und Universitätsbibliothek Dresden
http://digital.slub-dresden.de/ppn322266645/21

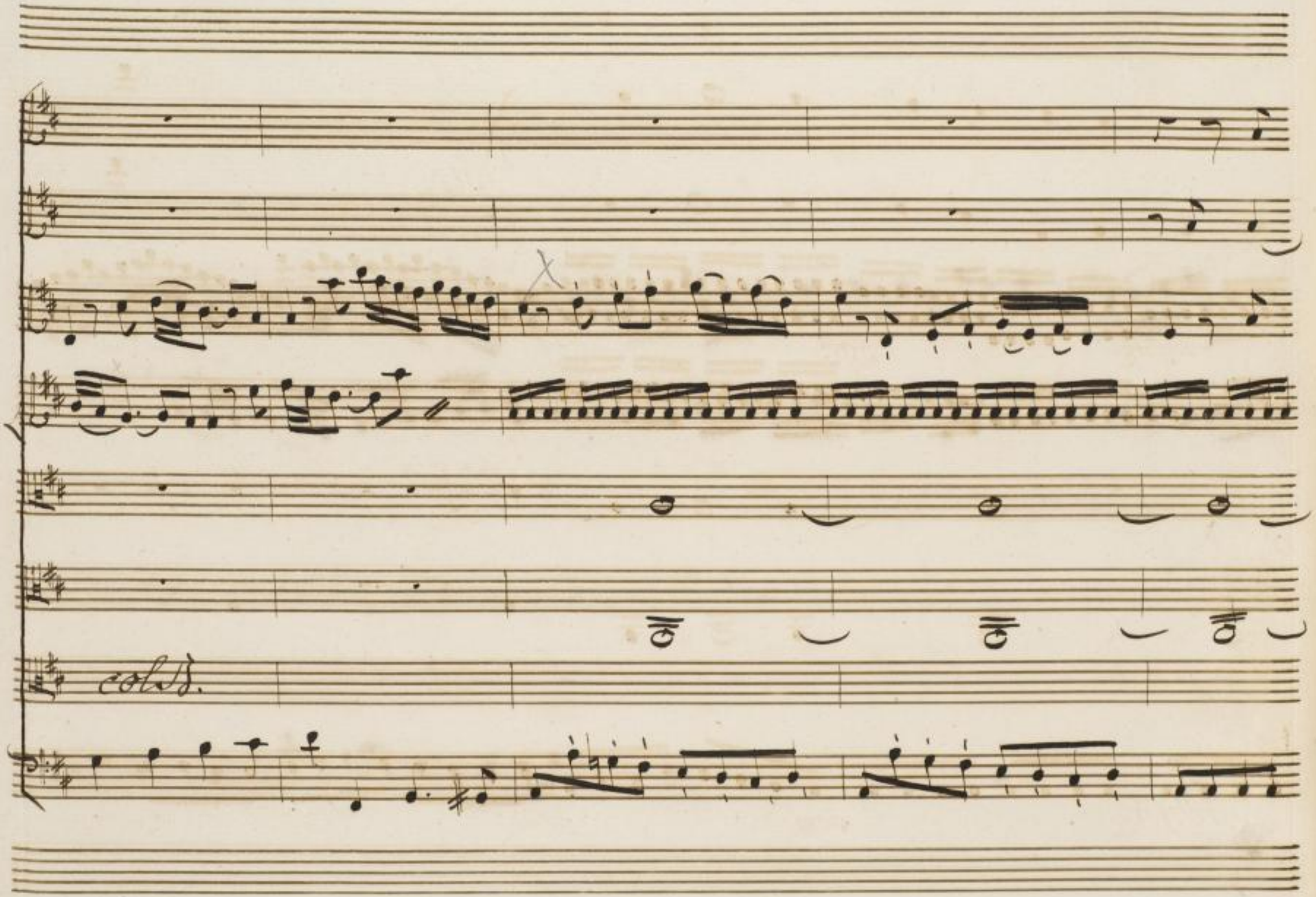

Sächsische Landesbibliothek –
Staats- und Universitätsbibliothek Dresden
http://digital.slub-dresden.de/ppn322266645/22

Violini

rinforz. for:

rinforz. for:

Sächsische Landesbibliothek – Staats- und Universitätsbibliothek Dresden
http://digital.slub-dresden.de/ppn322266645/23

Violini

tr

tr

Sächsische Landesbibliothek –
Staats- und Universitätsbibliothek Dresden
http://digital.slub-dresden.de/ppn322266645/24

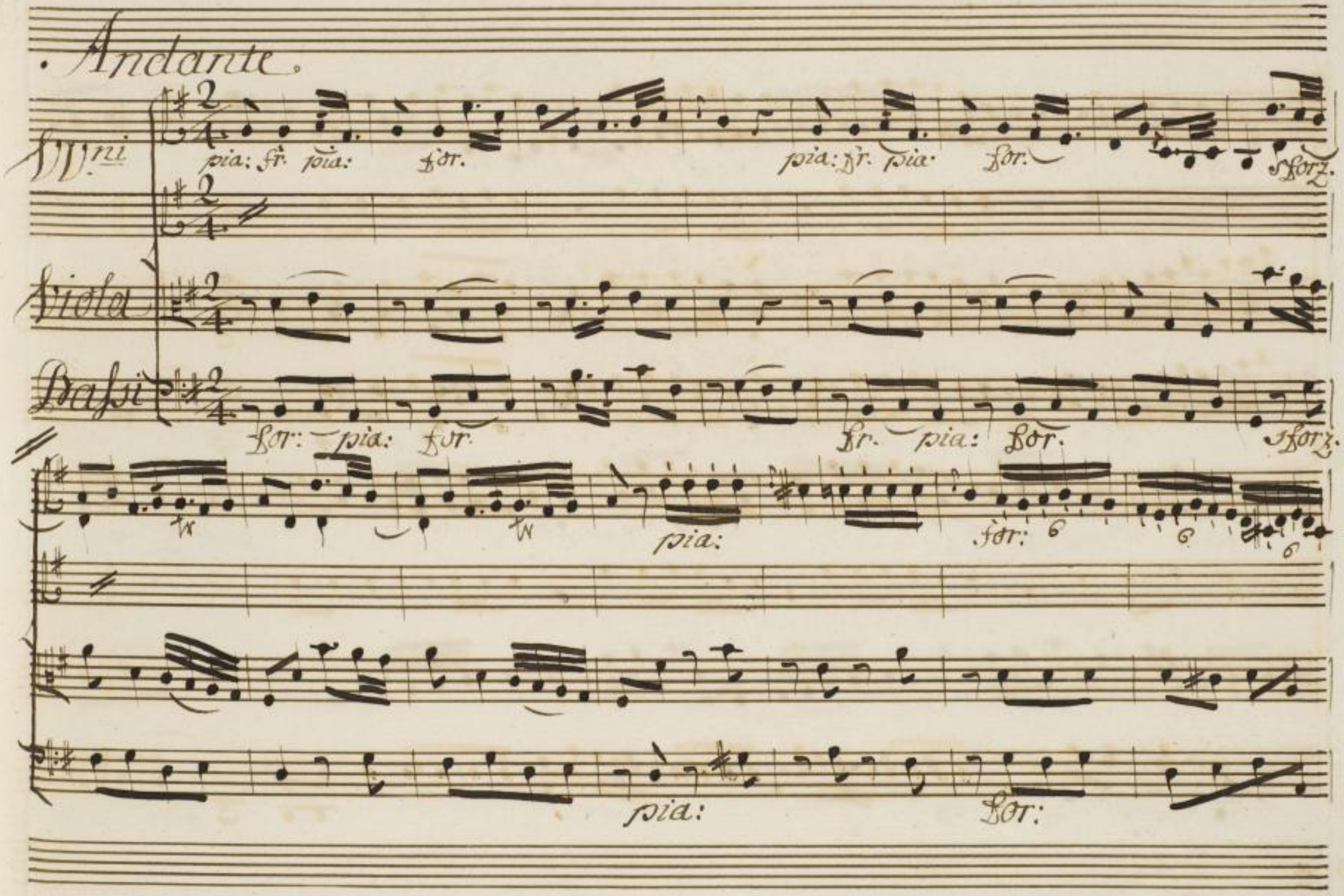

Sächsische Landesbibliothek –
Staats- und Universitätsbibliothek Dresden
http://digital.slub-dresden.de/ppn322266645/25

pia: for: sforz: pia: sforz:

for: sforz: pia: sforz:

pia: sforz: pia: fr. pia.

pia: sforz: for: pia:

Sächsische Landesbibliothek – Staats- und Universitätsbibliothek Dresden
http://digital.slub-dresden.de/ppn322266645/26

for: pia: for: pia:

for: for: pia:

for:

Sächsische Landesbibliothek – Staats- und Universitätsbibliothek Dresden
http://digital.slub-dresden.de/ppn322266645/27

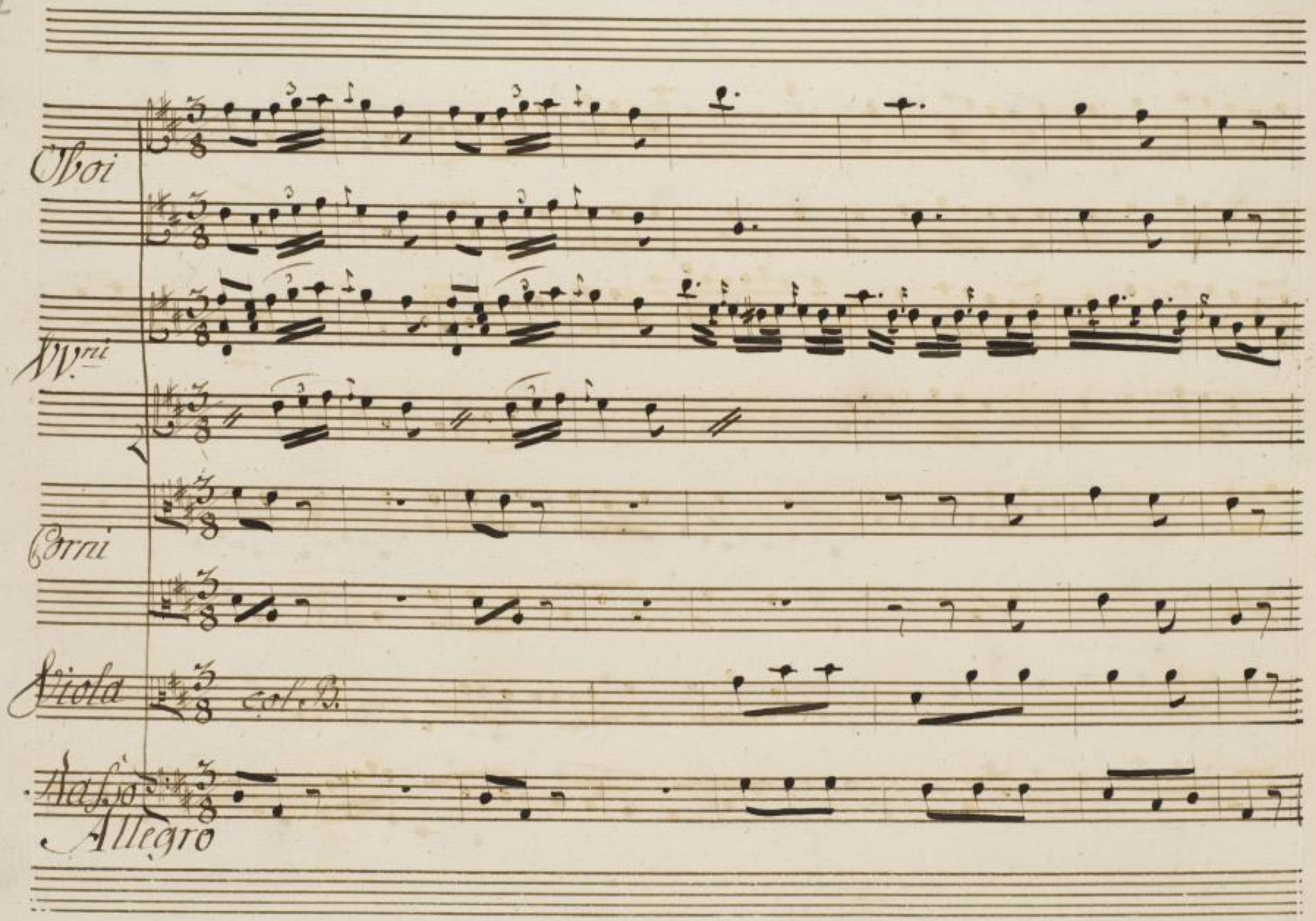

Sächsische Landesbibliothek –
Staats- und Universitätsbibliothek Dresden
http://digital.slub-dresden.de/ppn322266645/28

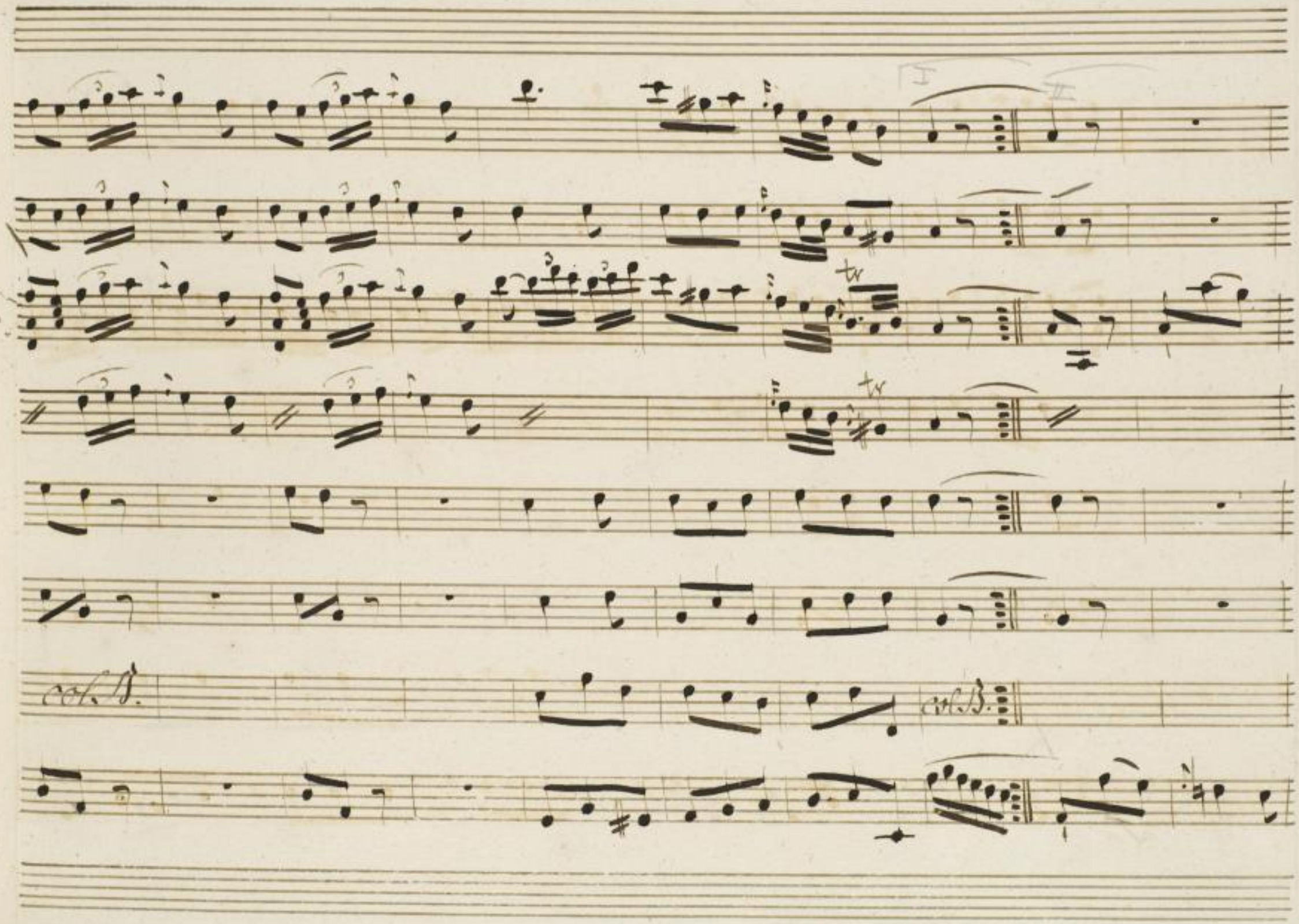

Sächsische Landesbibliothek –
Staats- und Universitätsbibliothek Dresden
http://digital.slub-dresden.de/ppn322266645/29

poco f.

dia:

poco f:

Sächsische Landesbibliothek –
Staats- und Universitätsbibliothek Dresden
http://digital.slub-dresden.de/ppn322266645/30

for:

col B.

for:

Sächsische Landesbibliothek –
Staats- und Universitätsbibliothek Dresden
http://digital.slub-dresden.de/ppn322266645/31

pia:

Sächsische Landesbibliothek –
Staats- und Universitätsbibliothek Dresden
http://digital.slub-dresden.de/ppn322266645/32

Sächsische Landesbibliothek –
Staats- und Universitätsbibliothek Dresden
http://digital.slub-dresden.de/ppn322266645/33

Lor:

Sor:

Sächsische Landesbibliothek –
Staats- und Universitätsbibliothek Dresden
http://digital.slub-dresden.de/ppn322266645/34

Violini

Vni

col A.

Sächsische Landesbibliothek –
Staats- und Universitätsbibliothek Dresden
http://digital.slub-dresden.de/ppn322266645/35

Violini

Fine dell' Ouvertura.

Sächsische Landesbibliothek –
Staats- und Universitätsbibliothek Dresden
http://digital.slub-dresden.de/ppn322266645/36

Atto I.mo

Scena I.ma

Piazza rustica in pianura con Fabriche antiche, e in
distanza il Castello di Malmantile sopra Colline.

Varie Botteghe amovibili con merci, e Venditori, che
formano il Mercato, è

Vari Contadini, e Contadine, che vendono i loro prodotti.

Berto, Lena, ai loro posti, Lampridio, il Conte della
Rocca, e Arriguccia, che passeggiano per il Mercato,
e Rubicone da un lato per esercitar la sua professione

Oboi

VVni

Corni

Violetta

Brigida
Lena

Che bella Festa che bel Mercato qui tutto è

Il Conte

Che

Rubicone
Berto

Che

Lampridio

Che bella Festa che bel Mercato qui tutto è

Bassi

Allegro

Sächsische Landesbibliothek –
Staats- und Universitätsbibliothek Dresden
http://digital.slub-dresden.de/ppn322266645/38

bello qui tutto è grato non v'è Castello più Signorile del bel Castello di Malman.

bello qui tutto è grato non v'è Castello più Signorile del bel Castello di Malman.

Sächsische Landesbibliothek – Staats- und Universitätsbibliothek Dresden
http://digital.slub-dresden.de/ppn322266645/39

tile aria sanissi_ma terra buonissima che giocondissima per

tile aria sanissima terra buonissima che giocondissima per

Sächsische Landesbibliothek –
Staats- und Universitätsbibliothek Dresden
http://digital.slub-dresden.de/ppn322266645/40

Soli

pia: for:

Soli

Trig:

Tutti

noi sarà che bella festa che bella festa che giocon dissima per noi sa.

Conte

che bella festa che bella festa che giocon dissima per noi sa.

che

noi sarà che giocon dissima per noi sa.

Sächsische Landesbibliothek – Staats- und Universitätsbibliothek Dresden
http://digital.slub-dresden.de/ppn322266645/41

colla.

rà per noi sarà si si per noi per noi sarà

rà per noi sarà si si per noi per noi sarà

Sächsische Landesbibliothek –
Staats- und Universitätsbibliothek Dresden
http://digital.slub-dresden.de/ppn322266645/42

pia: For: pia.

Sotto voce

Lena

Chi vuol caponi chi vuol chi vuol galline chi vuol comprare le ricot,

Berto

Chi vuol caponi, chi vuol chi vuol galline

pia:

Sächsische Landesbibliothek – Staats- und Universitätsbibliothek Dresden
http://digital.slub-dresden.de/ppn322266645/43

sforz. ten: pia:

Col B.

tine chi vuol comprare le ricottine chi vuol dell' o-va s'accosti

chi vuol dell' o-va s'accosti

sforz. ten: pia:

Sächsische Landesbibliothek – Staats- und Universitätsbibliothek Dresden
http://digital.slub-dresden.de/ppn322266645/44

sforz. ten: pia: sforz: pocf. for.

col B.

Brigida

quà chi vuol dell'o-va s'accosti quà - s'accosti s'accosti quà. Chi

Conte

Chi

quà chi vuol dell'o-va s'accosti quà - s'accosti s'accosti quà.

sforz. ten: pia: pocf. for.

Sächsische Landesbibliothek – Staats- und Universitätsbibliothek Dresden
http://digital.slub-dresden.de/ppn322266645/45

sforz. pia: sforz. pia:

col B.

sotto voce

và chi viene, chi comprà vende e dal mercato le sue facende ciascun può

e dal mercato le sue facende ciascun può

Sächsische Landesbibliothek – Staats- und Universitätsbibliothek Dresden
http://digital.slub-dresden.de/ppn322266645/46

fare con libertà con li _ bertà

Rubicone

Ecco Signo-ri l'opera-tore

fare con libertà con li _ bertà

Sächsische Landesbibliothek – Staats- und Universitätsbibliothek Dresden
http://digital.slub-dresden.de/ppn322266645/47

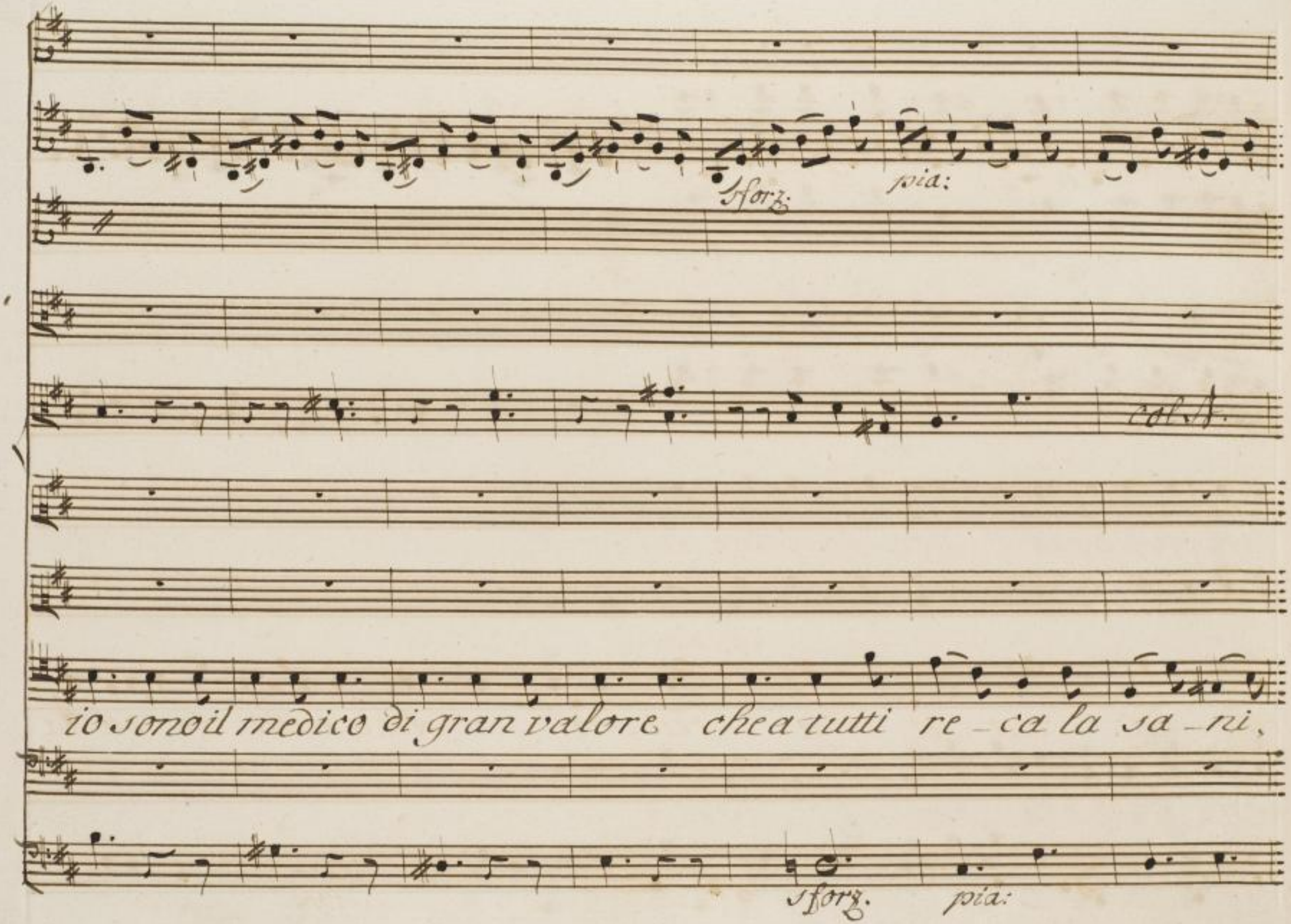

Sächsische Landesbibliothek –
Staats- und Universitätsbibliothek Dresden
http://digital.slub-dresden.de/ppn322266645/48

cela.

tà a tut_ti a tut_ti che a tutti re_ca la

sforz. pia:

Sächsische Landesbibliothek –
Staats- und Universitätsbibliothek Dresden
http://digital.slub-dresden.de/ppn322266645/49

sforz. poco f. for:

col S.

Che bella Festa che bel mer.

Che

ja_ni_tà_la ja_ni_tà che

che bella Festa che bel mer.

sforz. poco f. for:

Sächsische Landesbibliothek – Staats- und Universitätsbibliothek Dresden
http://digital.slub-dresden.de/ppn322266645/50

cato qui tutto è bello qui tutto è grato non v'è Ca=

cato qui tutto è bello qui tutto è grato non v'è Ca.

Sächsische Landesbibliothek – Staats- und Universitätsbibliothek Dresden
http://digital.slub-dresden.de/ppn322266645/51

stello più Signorile del bel Castello di Malmantile aria sanissima

stello più Signorile del bel Castello di Malmantile aria sanissima

Sächsische Landesbibliothek –
Staats- und Universitätsbibliothek Dresden
http://digital.slub-dresden.de/ppn322266645/52

Soli

Soli

Arig:

terra buo-nissima che giocondissima per noi sarà che bella

Conte

terra buonissima che giocondissima per noi sarà

Sächsische Landesbibliothek –
Staats- und Universitätsbibliothek Dresden
http://digital.slub-dresden.de/ppn322266645/53

pia: for:

Tutti

Festa che bella Festa che giocon_dissima per noi sarà per

che

che

che giocon_dissima per noi sarà per

Sächsische Landesbibliothek –
Staats- und Universitätsbibliothek Dresden
http://digital.slub-dresden.de/ppn322266645/54

col ff.

noi sarà si si per noi _ per noi _ sarà

noi sarà si si per noi per noi sarà

Sächsische Landesbibliothek –
Staats- und Universitätsbibliothek Dresden
http://digital.slub-dresden.de/ppn322266645/55

Siegue Rec:

Sächsische Landesbibliothek –
Staats- und Universitätsbibliothek Dresden
http://digital.slub-dresden.de/ppn322266645/56

L'am:

Rec: Che dice Signor Conte di questo bel Mercato?

Con:

veha veduto un più bello in altro stato? Certo ve lo protesto

il mercato miglior non vè di questo. ma voi del Malmantile degno to-

vernatore lo rendete migliore. e a meraviglia cresce la sua bel,

L'am:

tà la vostra Figlia. Oh Signor mi confonde... troppa grazia

Sächsische Landesbibliothek – Staats- und Universitätsbibliothek Dresden
http://digital.slub-dresden.de/ppn322266645/57

Drig.

mi fà co detti suoi ... al complimento risponderete voi. Risponderò

come da me si suole li_beri sensi in semplici parole il

Conte della Rocca per grazia per bontà non ha fatto che dirla veri.

Lam:

tà. Che tu sia benedetta pare una dottoressa. Il Padre è

Con:

stolto, è un pò leggiera anch'essa. Siegue subito à 2.

Oboi

VVni

pia:

Corni

sotto voce

Violetta

col B.

Lena

Chi vuol caponi chi vuol chi vuol galline chi vuol com.

Berto

Chi vuol caponi chi vuol chi vuol galline

Basi

Sächsische Landesbibliothek – Staats- und Universitätsbibliothek Dresden
http://digital.slub-dresden.de/ppn322266645/59

sforz. ten: pia:

col B.

prare le ricottine chi vuol comprare le ricottine chi vuol dell'o_va

chi vuol dell'o_va

sforz. ten: pia:

Sächsische Landesbibliothek – Staats- und Universitätsbibliothek Dresden
http://digital.slub-dresden.de/ppn322266645/60

sforz. ten: sforz. poco f.

colla.

s'accosti quà chi vuol dell'o - va. s'accosti quà _ s'accosti s'accosti

s'accosti quà chi vuol dell'o - va s'accosti quà _. s'accosti s'accosti

sforz. ten. poco f. for:

Sächsische Landesbibliothek – Staats- und Universitätsbibliothek Dresden
http://digital.slub-dresden.de/ppn322266645/61

for:

coll'

già

già

Siegue Rec:

Sächsische Landesbibliothek –
Staats- und Universitätsbibliothek Dresden
http://digital.slub-dresden.de/ppn322266645/62

L'am:

Codesti contadini che vengono al Mercato l'utile chemi

vien non m'ano dato. / ho del Conte un pochin di soggezzione / Sia Signor

Conte andate, passeggiate, comprate, e voi Figliuola mia lo do.

Con:

vete servir di Compagnia. Se l'onor mi concede eccomi qui a ser

Brig:

virla. Sono tutta disposta a favorirla. Rubicone

attacca subito

Rubicone

Ecco Signori l'O-pera-tore io sono un medico

sforz. pia:

colla

di gran valore che a tutti re-ca la sa-ni-tà a tut.

sforz pia:

Sächsische Landesbibliothek – Staats- und Universitätsbibliothek Dresden
http://digital.slub-dresden.de/ppn322266645/64

col B.

col B.

ti a tut — ti che a tutti re — ca la sa — ni —

sforz. pocf. for.

col B.

tà — la sa — nità

sforz. pocf. for:

Lam:

Anche costui che dicesi medico O-peratore dee col Go-

vernatore far la sua obli-gazione se vuole exercitar la profes-

Rub: Lam: Rub:

sione. Galantuomo. Signore. Una parola. Eccomi ad obbe-

Lam:

dirla, se ha qualche malattia saprò guarirla. Io per grazia del

Rub:

Ciel nella mia età godo la sani-tà. Sfortuna mia.

Sächsische Landesbibliothek – Staats- und Universitätsbibliothek Dresden
http://digital.slub-dresden.de/ppn322266645/66

Lam: Lub:

Bacio le mani di Vossigno- ria. Signor, chiedo perdono, per

far veder chi sono davvero io bramerei che avesse almen cinque ma.

lanni, e sei, la sciatica, la Gotta, la Febre, lo scorbuto, il maldo.

rina, Piaghe, Fistole, doglie per la vita, e sarebbe da

Lam:

me tosto, guarita. Signor Opera- tore, grazie al vostro buon

Sächsische Landesbibliothek – Staats- und Universitätsbibliothek Dresden
http://digital.slub-dresden.de/ppn322266645/67

core io bisogno non ho del vostro aiuto ma alla carica

Rub:

mia chiedo il tributo. Subito imantinente, un tesoro Si,

gnor darle destino, eccole per j calli un cerotino.

Lam:

Rub:

Jo non voglio ceroti.... Eccoun arcano da cui vedrà por,

tenti: la polve mia per risanare i denti. denti guasti ge,

lati, dal verme divorati, deboli trabballanti, nelle ma.

scelle infranti, senza ferri, te naglie, e pu licani, colla

Lam:

polvere mia ritornan sani. Della polvere vostra

Rub:

noi parlerem da poi. Ora voglio da voi ... Prenda Si.

gnore. prenda questa porzion del mio liquore questo è un li.

Sächsische Landesbibliothek – Staats- und Universitätsbibliothek Dresden
http://digital.slub-dresden.de/ppn322266645/69

guor gemato coll' oro in corporato, d'erbe compoſto, di radici, e

ſali, di balſami, di gome, e mine_rali, buon per la dige,

ſtione buon per la convulsione per calcoli, per Febri, ed etti,

Lam:

ſia, per do_lori di Corpo, e idropisia. Buon per quel thevo,

Rub:

lete ma voi non inten_dete quel che orda voi pretendo.. Eh Si Si.

Sächsische Landesbibliothek – Staats- und Universitätsbibliothek Dresden
http://digital.slub-dresden.de/ppn322266645/70

gnore, intendo, intendo. ella crede, ch'io sia un di co.

loro Ciarlatan chiamati, ecco qui gli attestati delle

Lam:

Rub:

cure che ho fatto. favorisca ... Io non voglio saper.. Senta,

è stupisca.

Siegue Aria di Rubicone

Sächsische Landesbibliothek – Staats- und Universitätsbibliothek Dresden
http://digital.slub-dresden.de/ppn322266645/71

pocf.

Andante

pocf.

Sächsische Landesbibliothek –
Staats- und Universitätsbibliothek Dresden
http://digital.slub-dresden.de/ppn322266645/72

for: pia:

Noi sotto scritti

for: pia.

facciamo fe_de a chi ne du_bita a chi non crede

che Rubi_ cone l'Opera_ tore è un Vomo celebre è un gran Dot,

Lor: pia:

tor è un gran Dotto_re che ha fatto cò_ se da inor_ri_ dir da i.

Lor: pia:

Sächsische Landesbibliothek – Staats- und Universitätsbibliothek Dresden
http://digital.slub-dresden.de/ppn322266645/74

rinforz.

for:

col B.

nor- ri- dir da inor - ri - dir

for:

pia:

poc f.

for:

col B.

a Bobolihaguarito un ettico spe- dito a sienaharisa.

pia:

for:

Sächsische Landesbibliothek –
Staats- und Universitätsbibliothek Dresden
http://digital.slub-dresden.de/ppn322266645/75

pia: pocf. for: pia:

Col B.

nato un povero stroppiato a Pisa adun Idropico donò la sani.

pia: for: pia:

pocf. for: pia:

Col B.

Allegro

tà e per la verità diciamo dalle stiamo che il gran Dot.

for: pia:

Sächsische Landesbibliothek – Staats- und Universitätsbibliothek Dresden
http://digital.slub-dresden.de/ppn322266645/76

col B

tore l'operatore ha risanati tanti amalati che dai maledici Speciali e

pocf.

col B

Medici perseguitato fù discacciato per Impositor si per Impositor

pocf. for:

Andante

for:

Andante

Vi va il gran Medi co l'O pe ra tor viva viva vivail gran

pia: rinforz. for:

Medicoil gran Medico l'o pe ra tor l'Ope ra.

pia: rinforz: for:

Sächsische Landesbibliothek – Staats- und Universitätsbibliothek Dresden
http://digital.slub-dresden.de/ppn322266645/78

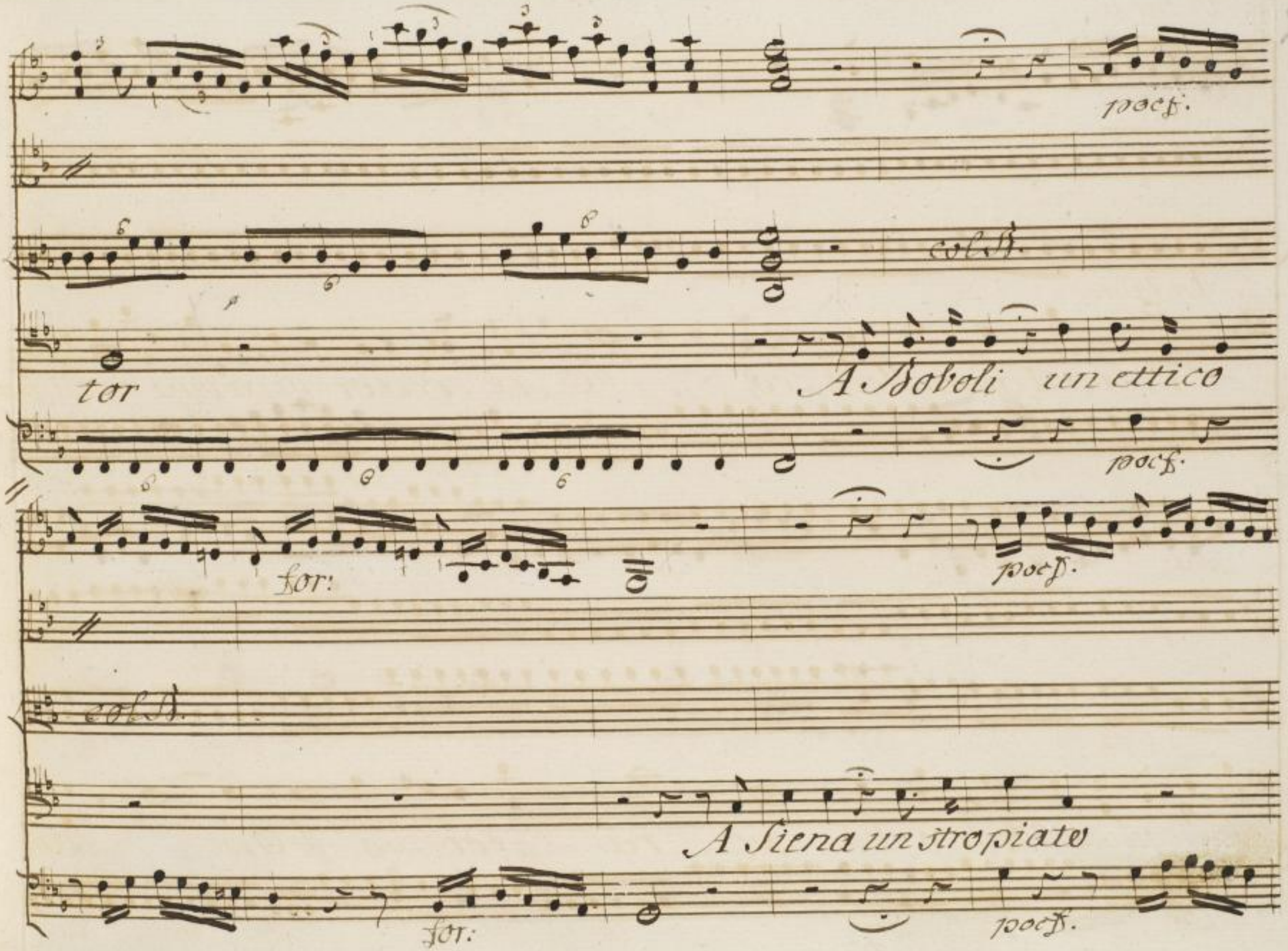

Sächsische Landesbibliothek –
Staats- und Universitätsbibliothek Dresden
http://digital.slub-dresden.de/ppn322266645/79

for: poco f. for:

col B.

A Pisa un Idropico

for: poco.

pia:

col B.

Noi sotto-scritti facciamo fede a chine

for: pia.

Sächsische Landesbibliothek – Staats- und Universitätsbibliothek Dresden
http://digital.slub-dresden.de/ppn322266645/80

du_bita a chi non crede che Rubi_cone è un

for: pia:

col B.

Vomo ce _. lebre e per la verità diciamo ed attestiamo, diciamo ed atte=

pia:

Sächsische Landesbibliothek –
Staats- und Universitätsbibliothek Dresden
http://digital.slub-dresden.de/ppn322266645/81

Allegro

col B.

Allegro

Stiamo che il gran Dottore l'Operatore ha risanati tanti amalati che dai ma,

poco f.

col B.

ledici speziali Medici persequitato fù discacciato per impostor si per impo,

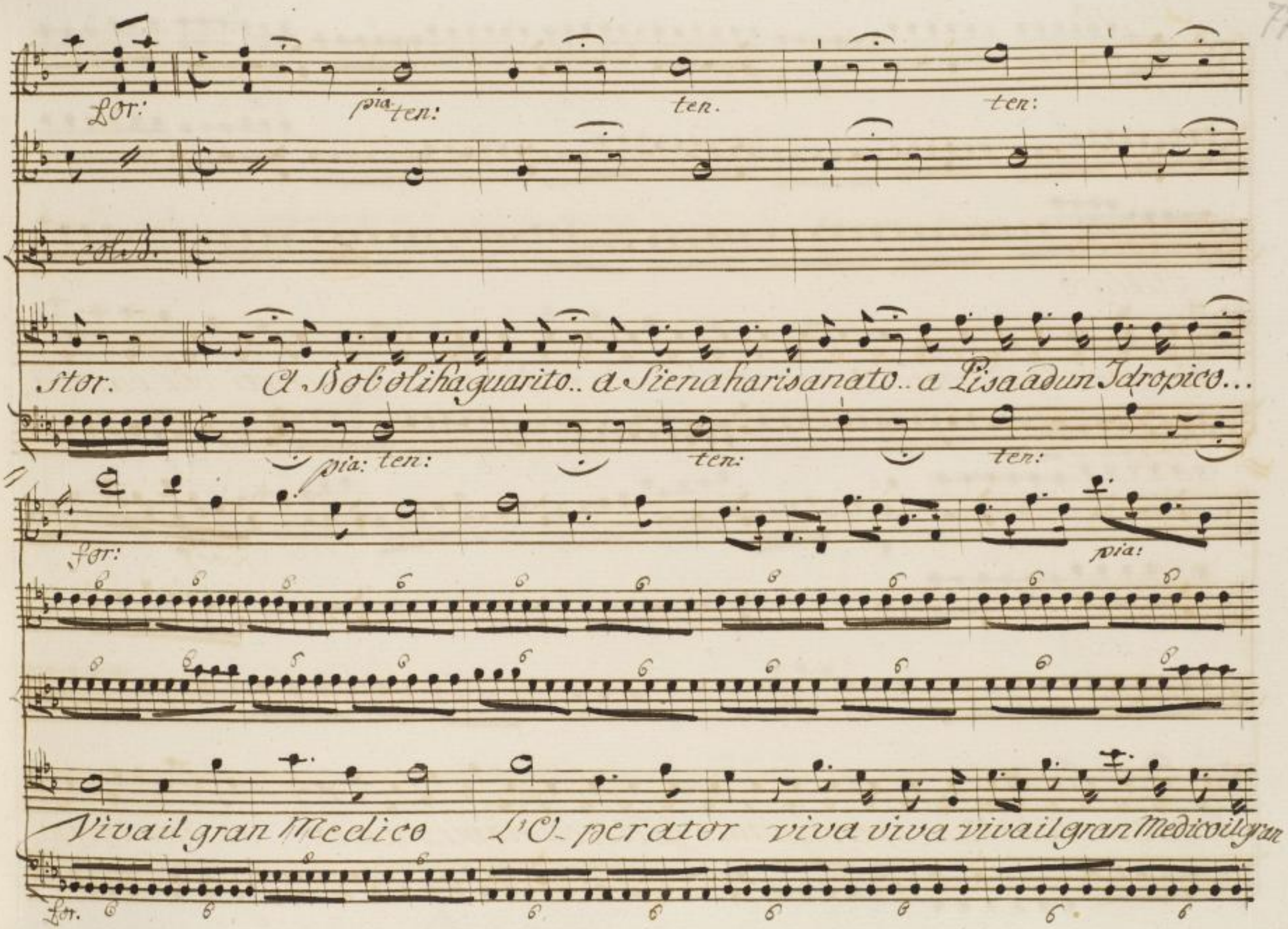

Sächsische Landesbibliothek –
Staats- und Universitätsbibliothek Dresden
http://digital.slub-dresden.de/ppn322266645/83

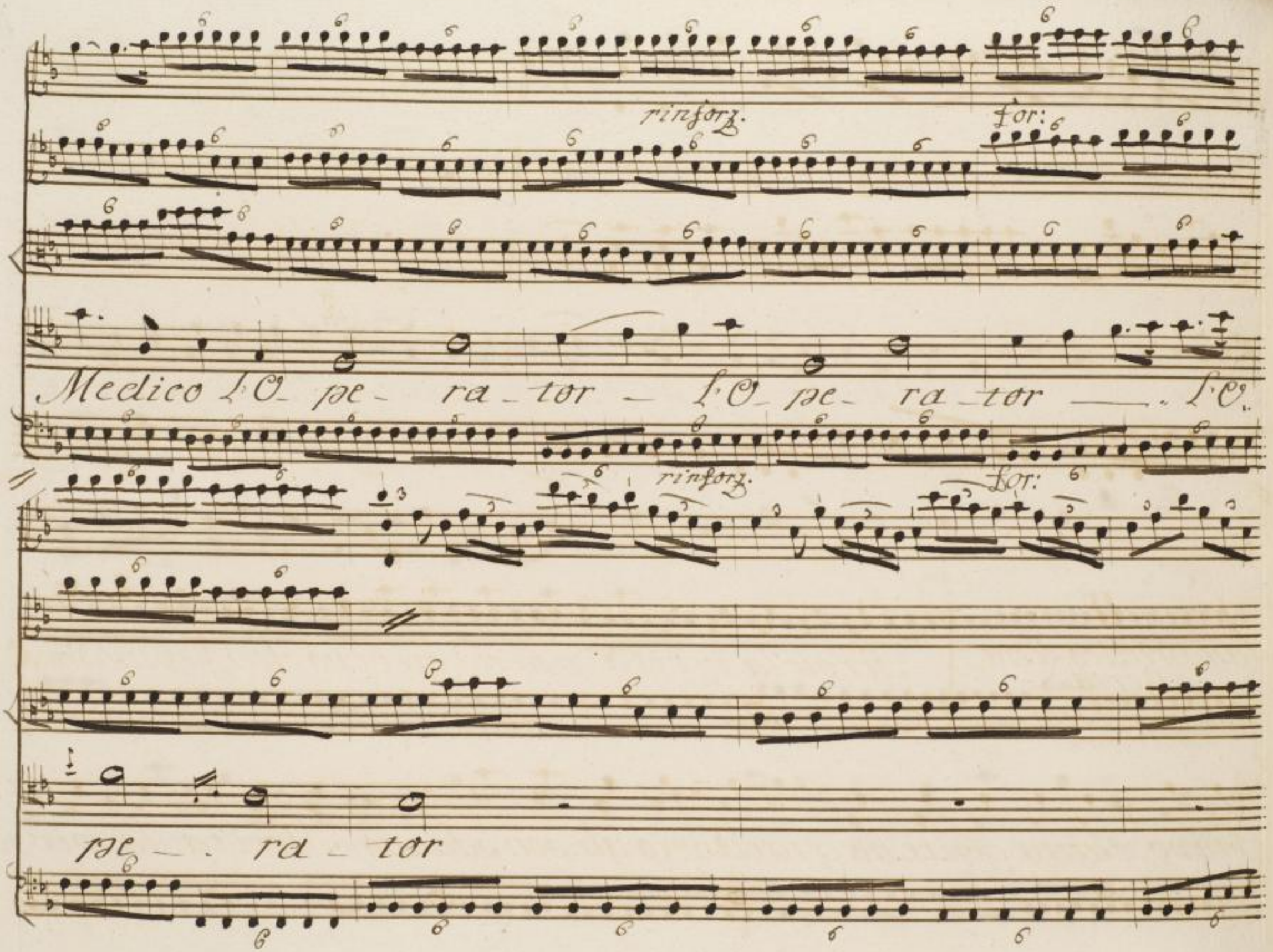

Sächsische Landesbibliothek –
Staats- und Universitätsbibliothek Dresden
http://digital.slub-dresden.de/ppn322266645/84

Scena II.

Lampridico, Lena, Serto, ed altre persone, come sopra

Lam:

Ser dir la verità non mi credevo ch'ei fosse un Vensi

bravo tanta gente ha guarito? io gli son schiavo. Merita la vir.

Sächsische Landesbibliothek – Staats- und Universitätsbibliothek Dresden
http://digital.slub-dresden.de/ppn322266645/85

tu dove si trova essere rispettata mia figlia letterata

goderà di sapere i pregi suoi. vuò ch'egli venga a destinar con

noi. Venite Contadine, e Contadi_ni spendere non vor,

rei molti quatrini. Len: Son qui Signor da lei, che comprasse da

me sol bramerei. Lamp: Questa Contadinella tant'è graziosa, e

Ser: Lamp:

bella che quasi quasi quella sua grazietta. Signor se vuol dell'ova.. Si.

Len:

aspettate bella ragazza come vi chiamate? Lena, ai vostri co.

Lamp: Len: Ser:

mandi. Dove state di casa? Stò qui poco lontano. Se vuol dell'

Lam: a Lena

ova. Acchetati villano. Lasciatemi veder che cosa a.

Len: Lam:

vete. Ecco, Signor prendete questa grassa gallina. Datela qui che

Sächsische Landesbibliothek – Staats- und Universitätsbibliothek Dresden
http://digital.slub-dresden.de/ppn322266645/87

Len:

morbida marina. / mi fareste il piacere di portarmela a casa. Si Si,

Ser: / a Lamp: / Lamp: Len:

gnore. Sono freschi Signor... Che seccatore. Quanto la paghe-

Lamp:

rete? Tutto quel che vorrete. basta che voi vogliate

Ser. Lamp:

Vuol comprare da me? Non mi seccate.

Siegue Aria di Lampridio

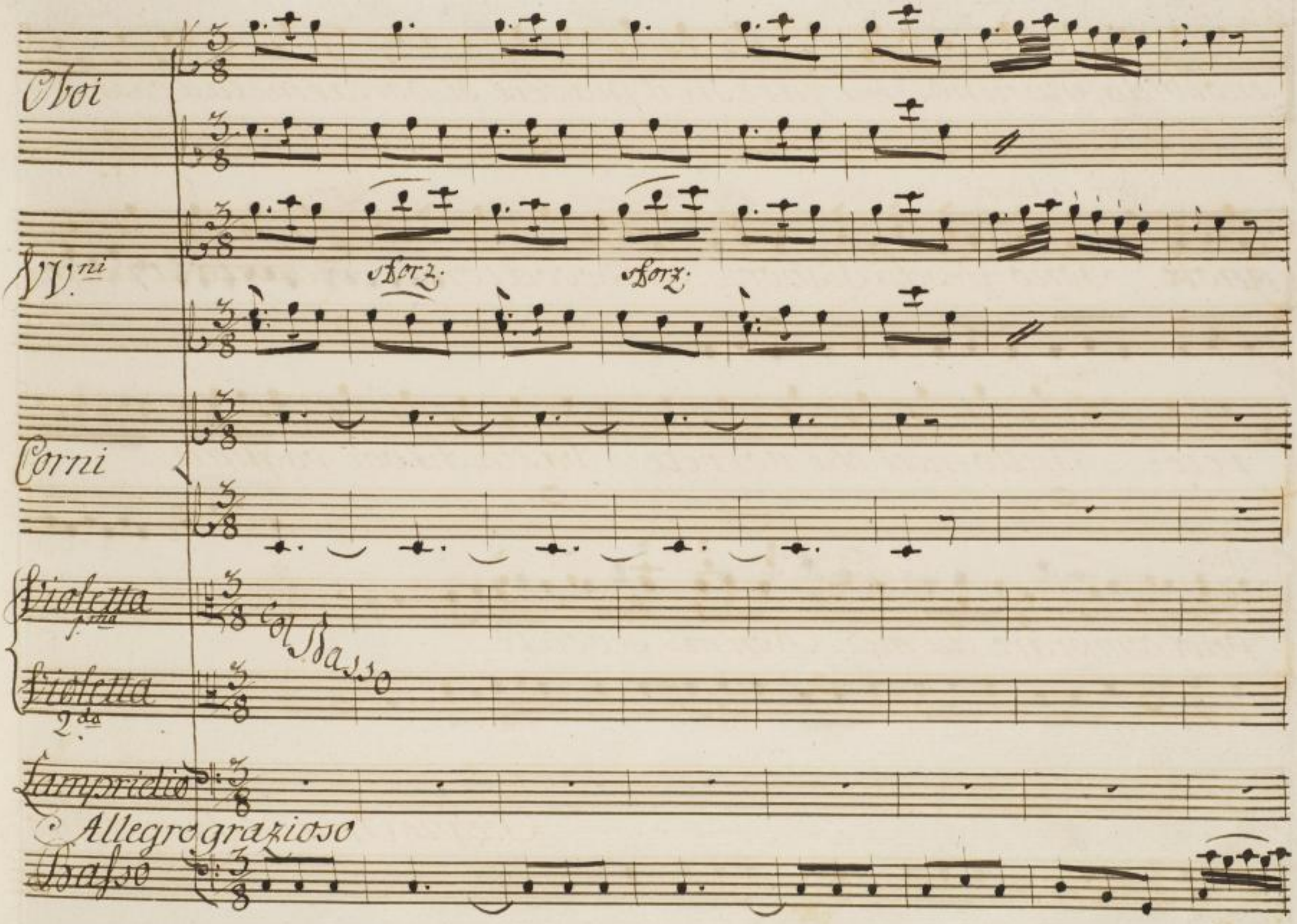

Sächsische Landesbibliothek –
Staats- und Universitätsbibliothek Dresden
http://digital.slub-dresden.de/ppn322266645/89

pia: afs:

8

Söli

Söli

Violonc:

Sächsische Landesbibliothek –
Staats- und Universitätsbibliothek Dresden
http://digital.slub-dresden.de/ppn322266645/90

for: *pia:*

Col Basso

For: *pia:* *pia:*

Sächsische Landesbibliothek – Staats- und Universitätsbibliothek Dresden
http://digital.slub-dresden.de/ppn322266645/91

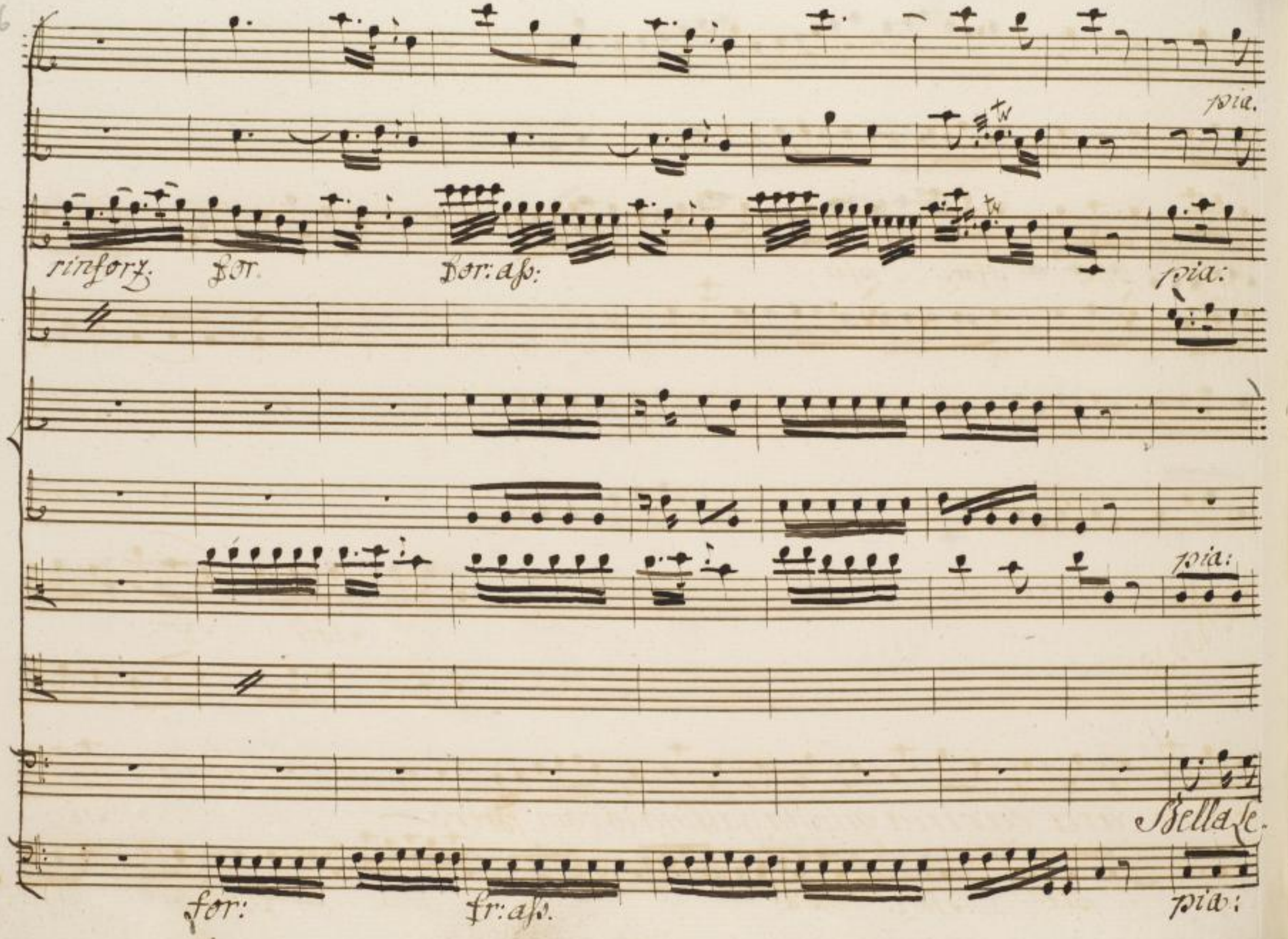

Sächsische Landesbibliothek –
Staats- und Universitätsbibliothek Dresden
http://digital.slub-dresden.de/ppn322266645/92

sforz. pia: sforz. pia:

Basso

Soli for:

nina cara carina questa gallina io com_prerò si

sforz. pia: sforz. pia:

Violone:

Sächsische Landesbibliothek – Staats- und Universitätsbibliothek Dresden
http://digital.slub-dresden.de/ppn322266645/93

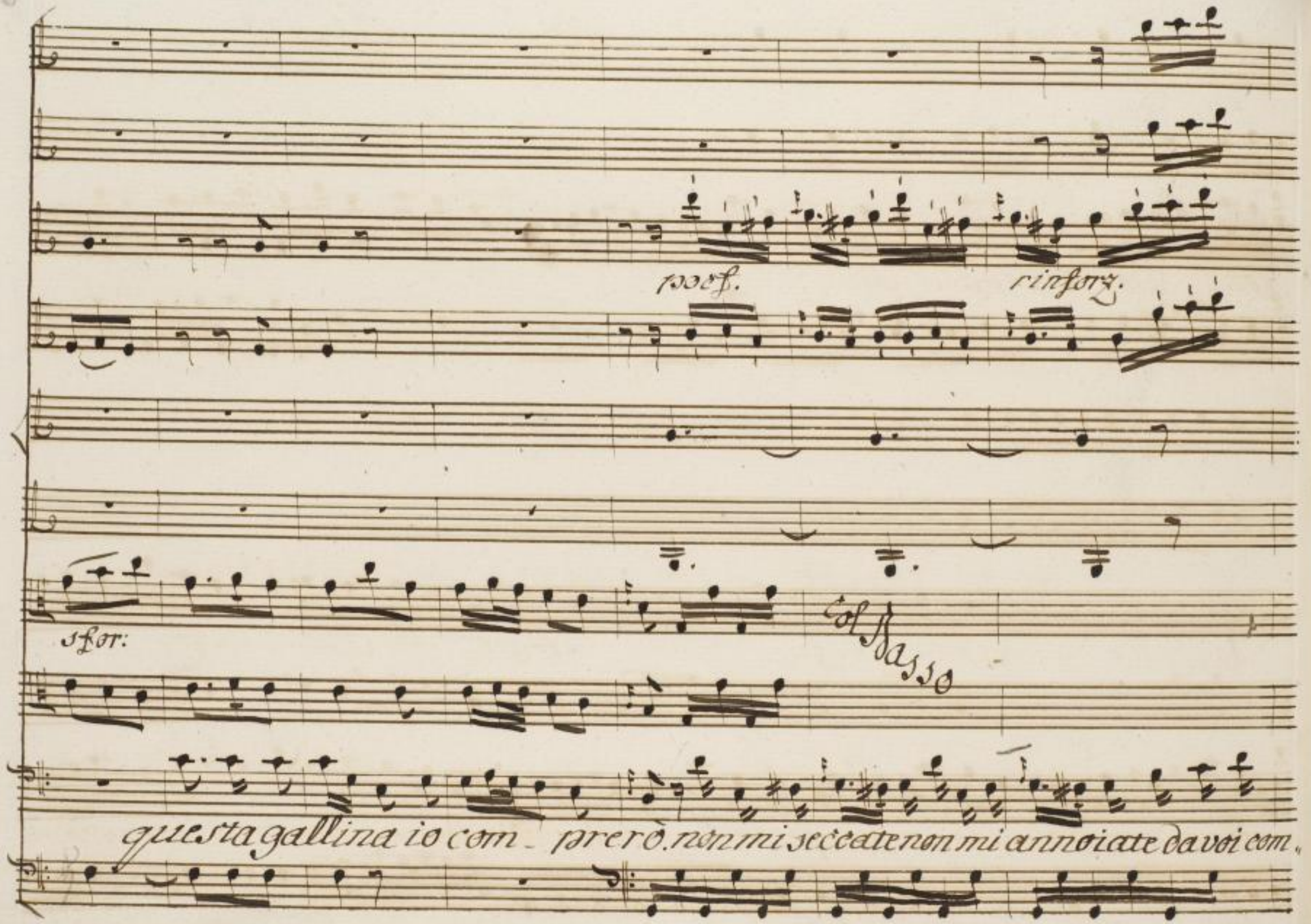

Sächsische Landesbibliothek –
Staats- und Universitätsbibliothek Dresden
http://digital.slub-dresden.de/ppn322266645/94

Violini

for. pia:

Soli sforz. sforz.

prare per or non vò sara perfetta la galli-netta ma graziosetta voi siete ancor

sforz.

Sächsische Landesbibliothek –
Staats- und Universitätsbibliothek Dresden
http://digital.slub-dresden.de/ppn322266645/95

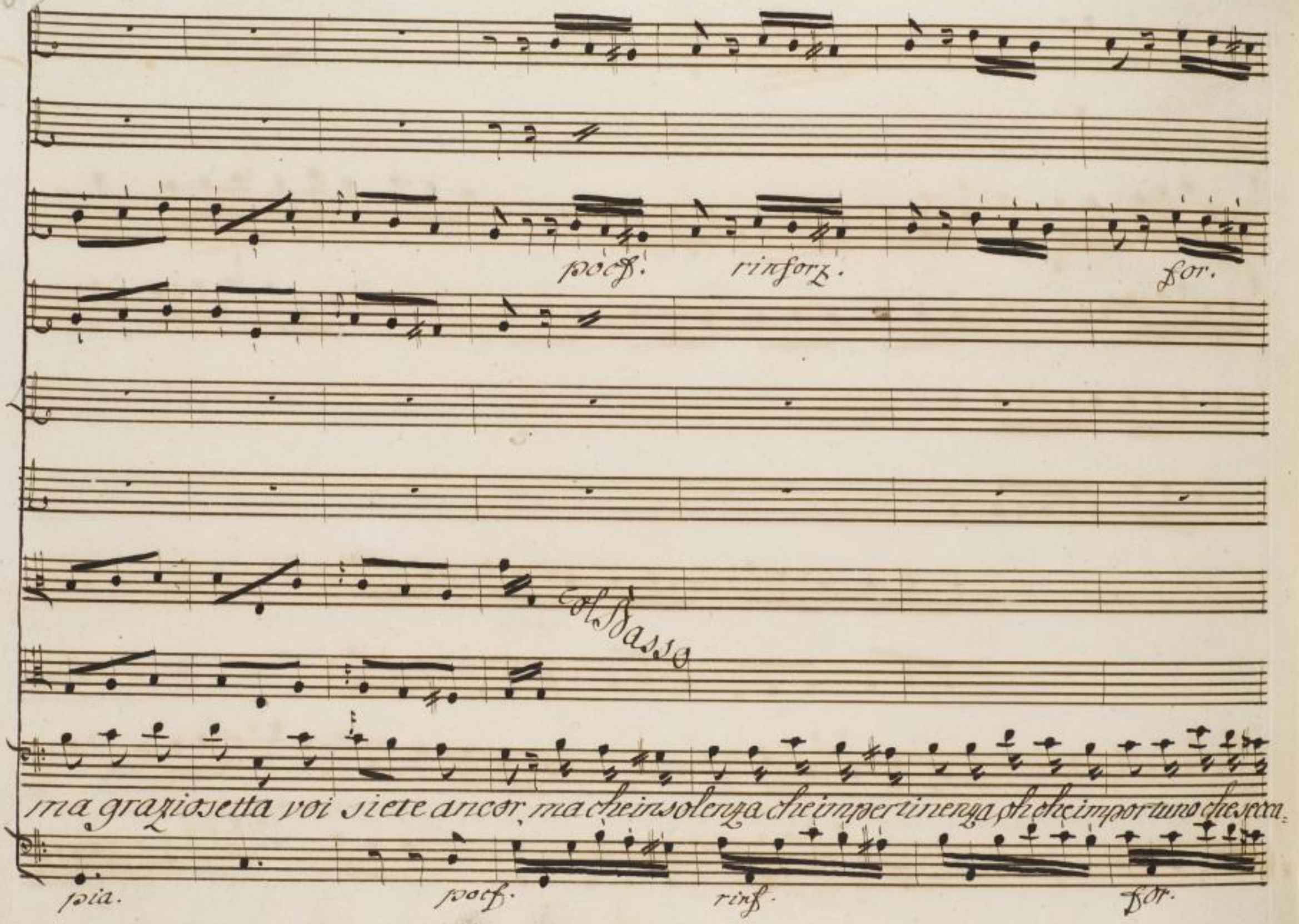

Sächsische Landesbibliothek –
Staats- und Universitätsbibliothek Dresden
http://digital.slub-dresden.de/ppn322266645/96

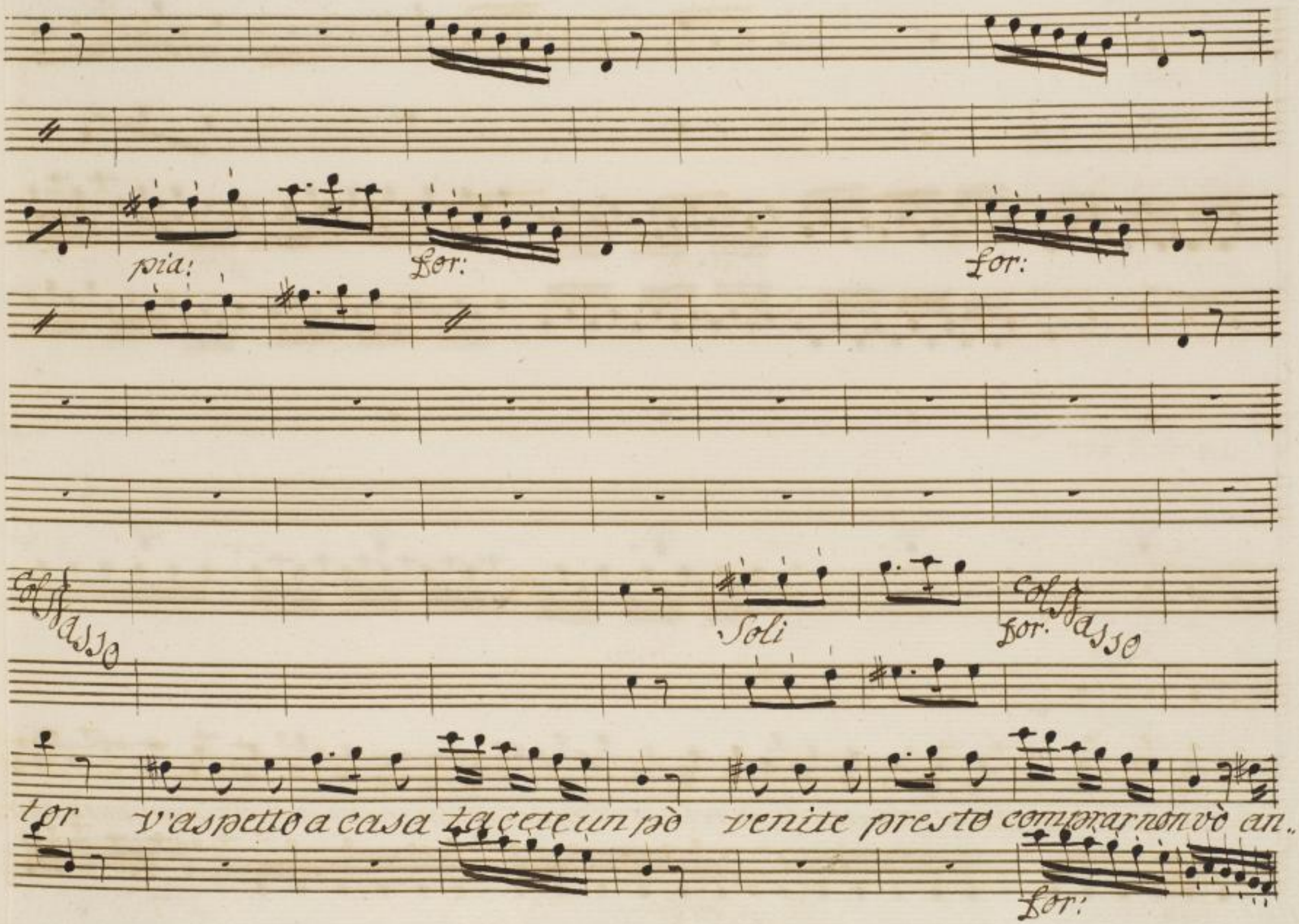

Sächsische Landesbibliothek –
Staats- und Universitätsbibliothek Dresden
http://digital.slub-dresden.de/ppn322266645/97

pia:

pia: rinforz. For:

Parte di voce

Col Basso

date andate al Diavolo non si può vivere non si può vivere in piazza spendere a

rinforz. For:

Sächsische Landesbibliothek – Staats- und Universitätsbibliothek Dresden
http://digital.slub-dresden.de/ppn322266645/98

for: afs.

Spendere più non verrò nè nè nè più non ver — rò più

for: afs:

Sächsische Landesbibliothek –
Staats- und Universitätsbibliothek Dresden
http://digital.slub-dresden.de/ppn322266645/99

Violini

pia:

Colla Basso

non ver- rò

Per or da voi non vò com.

pia:

Sächsische Landesbibliothek – Staats- und Universitätsbibliothek Dresden
http://digital.slub-dresden.de/ppn322266645/100

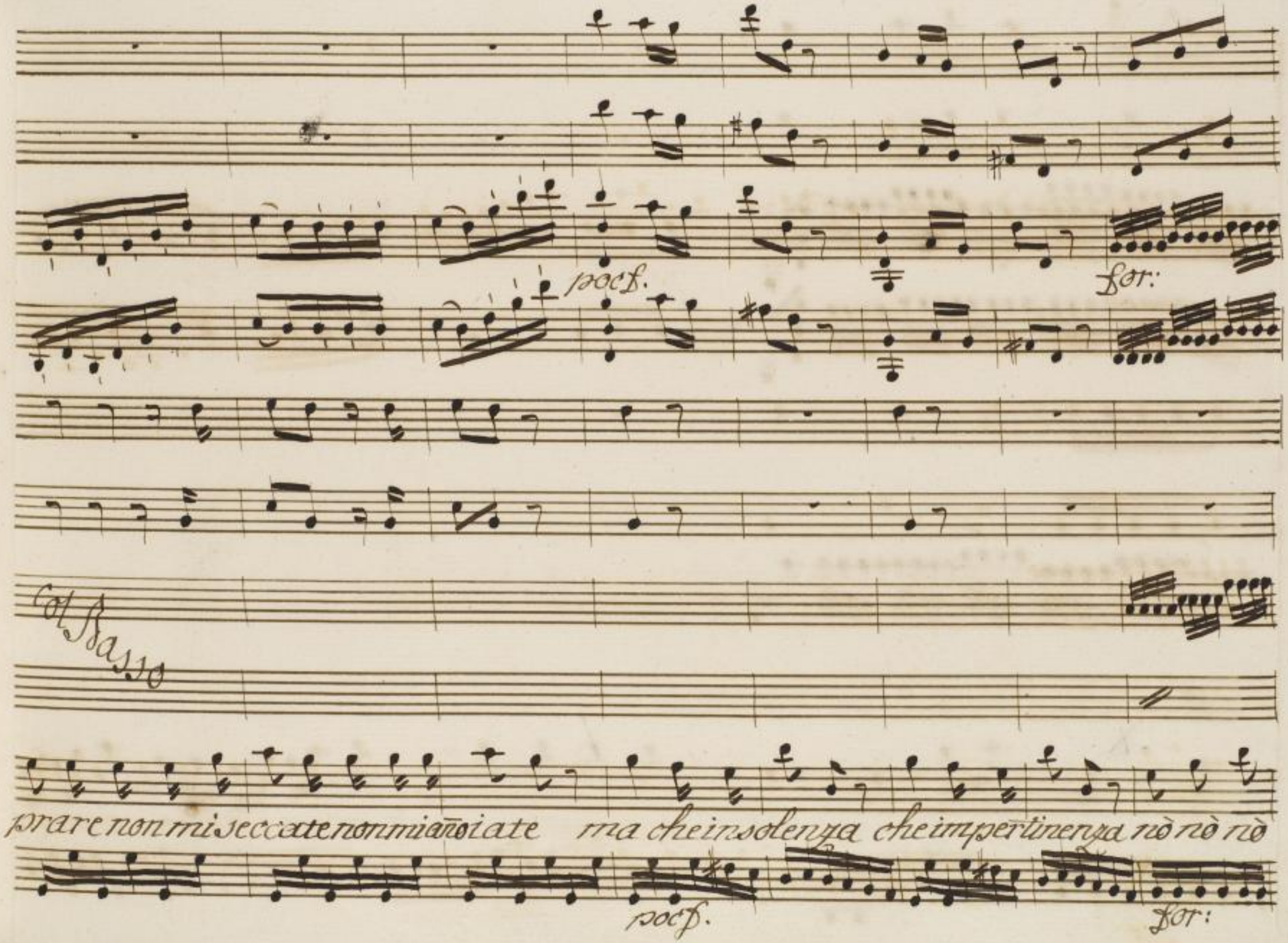

Sächsische Landesbibliothek –
Staats- und Universitätsbibliothek Dresden
http://digital.slub-dresden.de/ppn322266645/101

pia:

col A.

nò comprar non vò v'aspetto a casa cara Lenina cara :‖:

sforz. pia:

Sächsische Landesbibliothek – Staats- und Universitätsbibliothek Dresden
http://digital.slub-dresden.de/ppn322266645/102

pia: assai

sotto voce

nina sarà perfetta la galli - netta ma graziosetta voi siete an -

pia: ass:

Sächsische Landesbibliothek – Staats- und Universitätsbibliothek Dresden
http://digital.slub-dresden.de/ppn322266645/103

Soli

cor ma graziosetta voi siete ancor venite presto venite presto

Sächsische Landesbibliothek –
Staats- und Universitätsbibliothek Dresden
http://digital.slub-dresden.de/ppn322266645/104

Col Violini

poco f. For: pia:

Col Basso

tacete tacete un pò tacete un pò cara questa gal..

For: pia:

Sächsische Landesbibliothek – Staats- und Universitätsbibliothek Dresden
http://digital.slub-dresden.de/ppn322266645/105

for.

pia:

Col Basso

lina io comprerò oh che importuno che seccator

bella

for:

poco f.

rinforz.

questa gallina io comprerò andate al Diavolo andate al Diavolo andate al Diavolo andate al

poco f.

rinforz.

Sächsische Landesbibliothek – Staats- und Universitätsbibliothek Dresden
http://digital.slub-dresden.de/ppn322266645/107

for:

Diavolo non si può vivere non si può vivere in piazza a spendere più non verrò nò nò

for:

Sächsische Landesbibliothek – Staats- und Universitätsbibliothek Dresden
http://digital.slub-dresden.de/ppn322266645/108

104

for: ass:

nò più non verrò nò nò nò più non verrò più

for: ass.

Sächsische Landesbibliothek – Staats- und Universitätsbibliothek Dresden
http://digital.slub-dresden.de/ppn322266645/109

Col. Basso

non ver- rò più non verrò

Basso

Sächsische Landesbibliothek – Staats- und Universitätsbibliothek Dresden
http://digital.slub-dresden.de/ppn322266645/111

Scena III.ª

Lena. Berto. ed altri come sopra.

Ber:

Che cara Signorina tutti corron da lei. Non

Len:

Ber:

v'impicciate con i fatti miei. Si vendon facilmente i ca,

poni, i pollastri, e le Gal_line, facendoil giocolin colle Ma,

Len:

nine. Via tacete invidioso. Son giovane onorata; non sonounsfac.

ciata, e se mi stuzzicate niente niente.. non mi voglio scalder, fra tanta gente.

col B.

Lena

Allegro

Sächsische Landesbibliothek –
Staats- und Universitätsbibliothek Dresden
http://digital.slub-dresden.de/ppn322266645/113

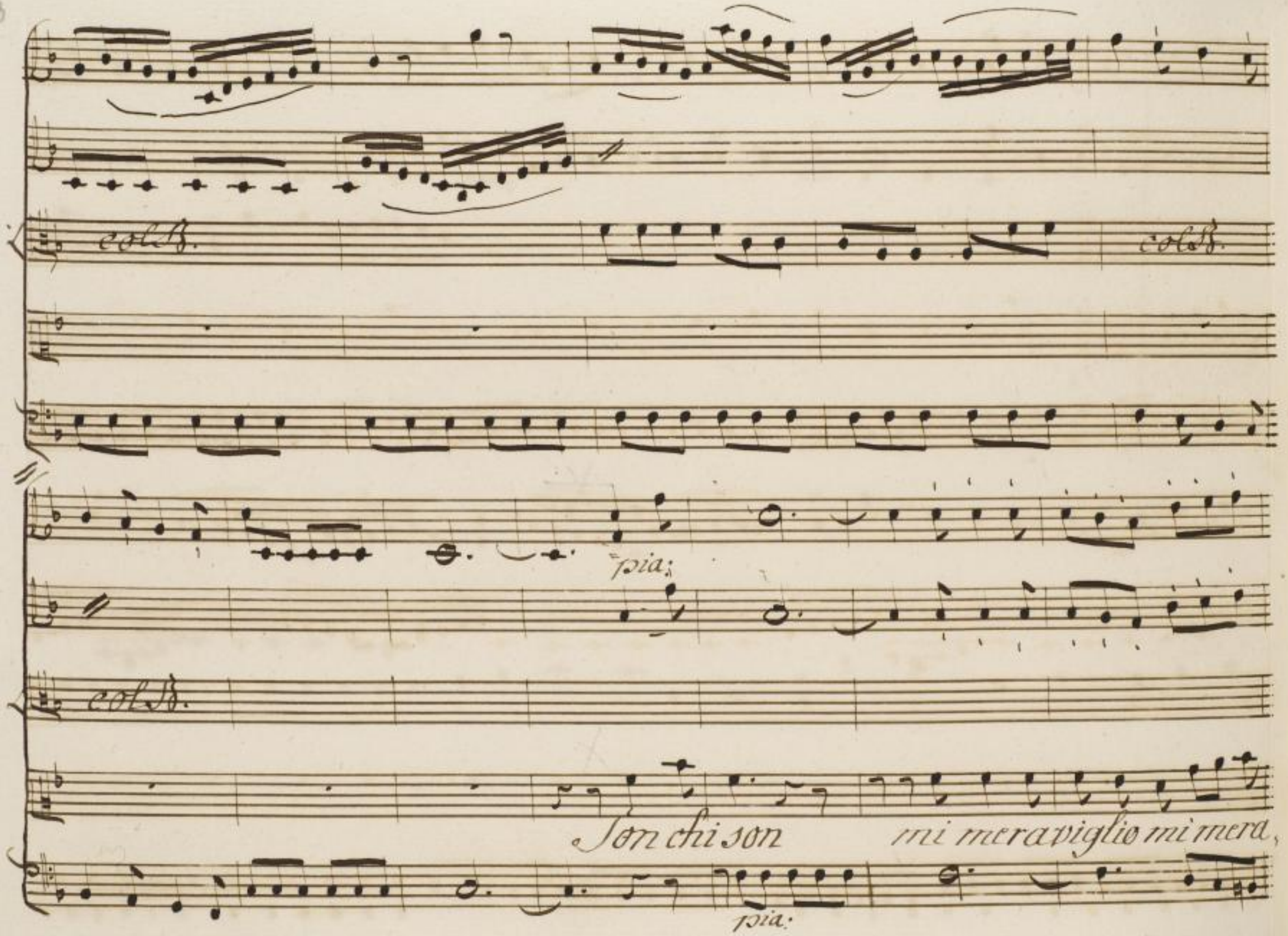

Sächsische Landesbibliothek –
Staats- und Universitätsbibliothek Dresden
http://digital.slub-dresden.de/ppn322266645/114

col B.

viglio dir di me non si - potrà dir di me non si po-

rinforz.

col B.

trà e ta - ce —. reio vi - consiglio

rinforz.

Sächsische Landesbibliothek – Staats- und Universitätsbibliothek Dresden
http://digital.slub-dresden.de/ppn322266645/115

For: pia:

colB.

che per voi me-glio sarà se mi dicon chio son

for:

for: pia: for:

colB.

bella se vezzosa alcun mia appella non si of.

pia: for.

sforz. pia: for: pia: sforz.

col B.

fende non _ si offende l'onestà non si offende non

sforz. pia: for: sforz.

pia: for: pia.

col B.

_ si offende l'onestà nò nò mi meraviglio non si of.

pia: for: pia:

Sächsische Landesbibliothek –
Staats- und Universitätsbibliothek Dresden
http://digital.slub-dresden.de/ppn322266645/117

rinforz. for: poc f.

col B.

fende non si offende non si offen_de l'o_nestà non si offende nò nò

rinforz. for: poc f.

for: for: ass.

col B.

nò, non si offende l'one_sta.

for: fr: ass.

Sächsische Landesbibliothek –
Staats- und Universitätsbibliothek Dresden
http://digital.slub-dresden.de/ppn322266645/118

pia:

col B.

Andantino

La Lecco- rella nel mezzo al prato serba illibato suo bel can.

pia:

pia: sforz. pocf. pia: pocf.

col B.

Dor si serba illi- bato il suo can.

pocf. pocf.

Sächsische Landesbibliothek – Staats- und Universitätsbibliothek Dresden
http://digital.slub-dresden.de/ppn322266645/119

for: pia:

col B.

Dor son pove_ rella mainnocentina son tene_ rina tend,

for: pia:

rina dol_ ce di cor dol_ ce di cor. Son chi son son chi

poco f pia.

poco f.

Sächsische Landesbibliothek – Staats- und Universitätsbibliothek Dresden
http://digital.slub-dresden.de/ppn322266645/120

poc f. pia:

col B.

son mi meraviglio mi meraviglio dir di me non si po=

poc f. pia:

col B.

trà dir di me non si potrà e tace_reio

Sächsische Landesbibliothek –
Staats- und Universitätsbibliothek Dresden
http://digital.slub-dresden.de/ppn322266645/121

rinforz. for:

coll.

vi – consiglio che per voi me – glio sarà

rinforz. for:

pia: for: pia: for.

coll.

se mi dicon ch'io son bella se vezzosa alcun mi appella

pia: for: pia: for:

Sächsische Landesbibliothek – Staats- und Universitätsbibliothek Dresden
http://digital.slub-dresden.de/ppn322266645/122

pia: sforz. pia: pocf. for.

Solo.

non si offende non — si offende l'onestà tace — re io vi — con.

sforz. pia: sforz. pocf. for

for.

Solo.

si — glio son povere la — son tene — rina mà —

for.

Sächsische Landesbibliothek – Staats- und Universitätsbibliothek Dresden
http://digital.slub-dresden.de/ppn322266645/123

pia: for: pia:

col B.

Se mi dicon ch'io son bella Se vezzosa alcun mi appella

pia: for:

sforz. pia: for:

col B.

non si offende non — si offende l'onestà nò

sforz pia: for:

rinforz. for:

colla.

nò mi mera vigliomi meraviglio non si offende non si offende l'one,

pia: rinforz. for:

pia. for: for: a∫s:

colla.

sta non si offende nò, nò, nò non si offende l'one sta non si offende l'o ne

pia: for: for: a∫s.

Sächsische Landesbibliothek – Staats- und Universitätsbibliothek Dresden
http://digital.slub-dresden.de/ppn322266645/125

stà

Scena IV.

Berto

Ber:

solo

Oh quanto mi fa ridere, se non si conos.

cesse, se l'usanza di lei non si sapesse!. di lei ne so di

Sächsische Landesbibliothek – Staats- und Universitätsbibliothek Dresden
http://digital.slub-dresden.de/ppn322266645/126

Belle.. ma – non vò mormorar, vò pensar bene mormorar della

gente non conviene.

Siegue Aria di Berto

Allegro

sfor: pia: sfor: pia:

colB.

Io l'ho veduta con più di cento far la vezzosa - per civet-

sforz. pocf. for. pia.

colB.

tar far la vezzosa - per civettar ma non stà bene ma non stà

sforz. pocf. for: pia:

Sächsische Landesbibliothek – Staats- und Universitätsbibliothek Dresden
http://digital.slub-dresden.de/ppn322266645/128

poco f. for: pia:

col B.

bene di mormo - rar dietro la porta l'ho ritrovata

poco f. for: pia:

sforz. pia:

col B.

s'innamorata — sapeva far ma — ma non stà bene —. ma non stà bene di

sforz. pia:

Sächsische Landesbibliothek – Staats- und Universitätsbibliothek Dresden
http://digital.slub-dresden.de/ppn322266645/129

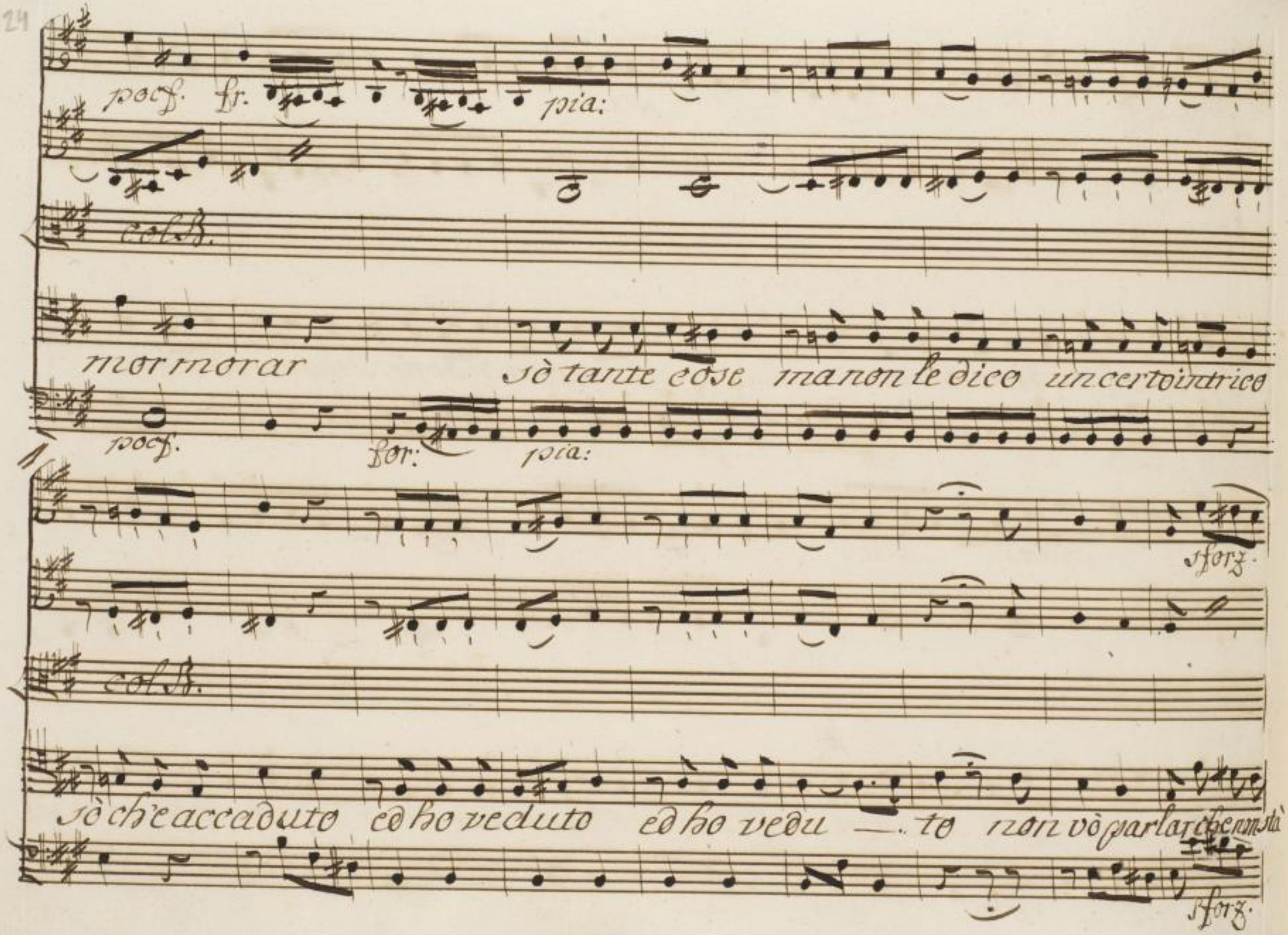

Sächsische Landesbibliothek –
Staats- und Universitätsbibliothek Dresden
http://digital.slub-dresden.de/ppn322266645/130

pia. for. sforz.

cello.

bene di mormorar che non sta bene di mormorar non sta bene di

pia: for. sfor.

rinforz. for:

cello.

mormorar non sta bene di mor_morar.

rinforz.

Sächsische Landesbibliothek – Staats- und Universitätsbibliothek Dresden
http://digital.slub-dresden.de/ppn322266645/131

pia:

col B.

Con più di cento io l'ho ve,

pia.

sforz.

sforz. pia:

sforz.

col B.

duta far la vezzo-sa — per civettar ma non sta bene ma

sforz. pia:

sforz.

Sächsische Landesbibliothek –
Staats- und Universitätsbibliothek Dresden
http://digital.slub-dresden.de/ppn322266645/132

pia: sforz. poc f. for. sforz.

col B.

non stà bene ma non sta bene _ di mormorar dietro la porta

pia: sforz. for:

pia: sforz. pia: sforz. pia:

col B.

l'ho ritrovata sò un certo intrico sò tante cose l'innamora _ ta _

sforz. pia:

Sächsische Landesbibliothek –
Staats- und Universitätsbibliothek Dresden
http://digital.slub-dresden.de/ppn322266645/133

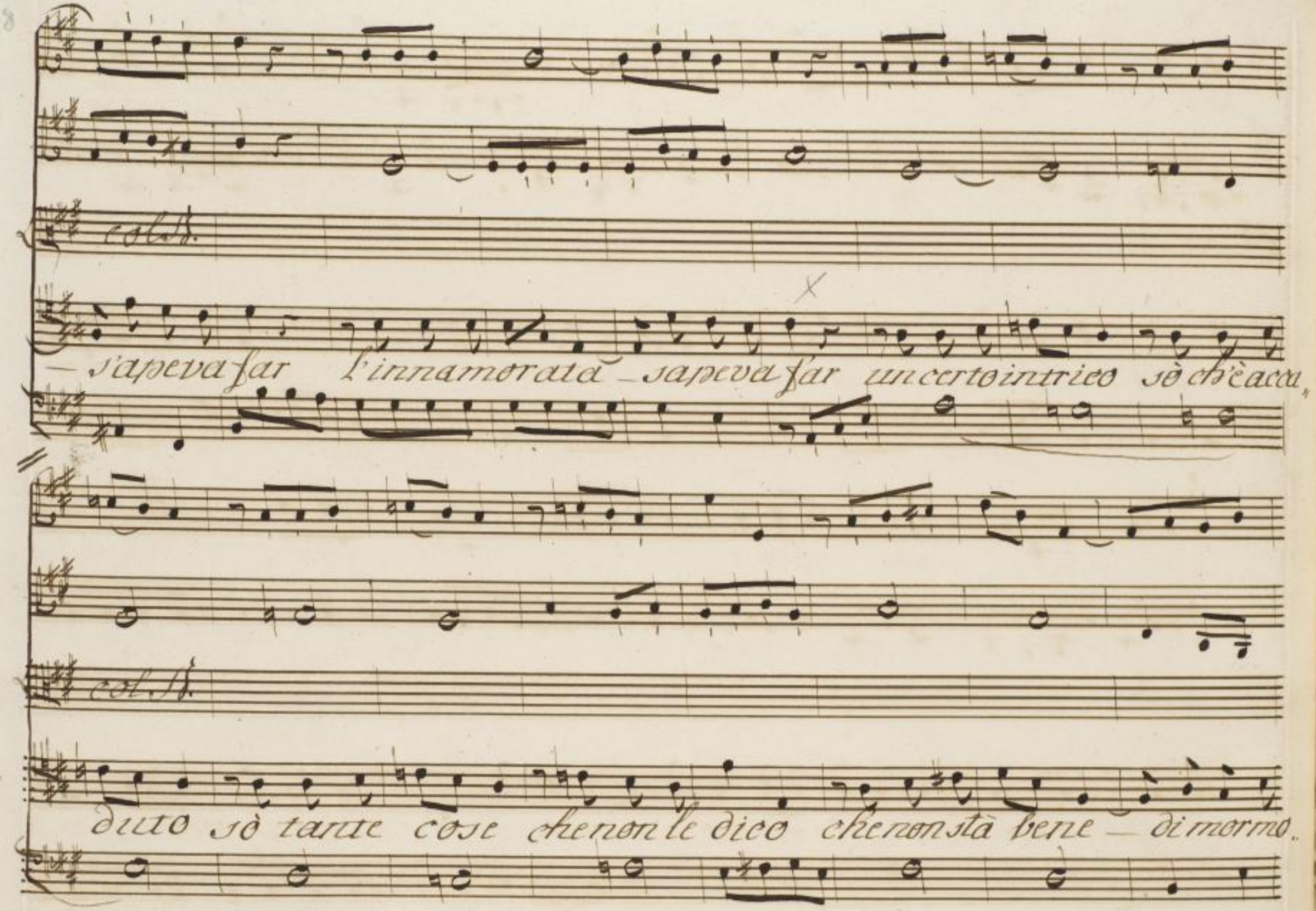

Sächsische Landesbibliothek –
Staats- und Universitätsbibliothek Dresden
http://digital.slub-dresden.de/ppn322266645/134

pia: a∫s.

col B.

rar far la vezzosa io l'ho veduta dietro la porta l'ho ritro..

pia: a∫s.

∫forz.

col B.

vata ed ho veduto ed ho veduto .... non vò parlar che non sità

∫forz.

Sächsische Landesbibliothek – Staats- und Universitätsbibliothek Dresden
http://digital.slub-dresden.de/ppn322266645/135

pia: for. sforz.

colla.

bene _ di mormorar che non stà bene _ di mormorar non stà bene di

pia: for. sforz.

rinforz. for:

colla. colla.

mormorar non stà bene di mormo _ rar.

rinforz. for:

Sächsische Landesbibliothek – Staats- und Universitätsbibliothek Dresden
http://digital.slub-dresden.de/ppn322266645/136

col B.

Scena V.

Camera in Casa di Lampridio

Il Conte. e Brigida

Brig:

Nò caro Signor Conte non mi lasci sì presto

Il Con:

favorisca di re-stare con me mi divertisca. Veramente Sì.

Sächsische Landesbibliothek – Staats- und Universitätsbibliothek Dresden
http://digital.slub-dresden.de/ppn322266645/137

gnora io non ho gran talento per dar'di verti_mento, e non vorrei

Brig:

vi voleste spassar de fatti miei. . So la mia ob_bliga,

Il Con:

zione. il mio cuore sa per lei rispetta_zione. Tanta bellezza u.

Brig:

nita a si gran sciocchezza non è un peccato. / Le Ce_ri_monie

Il Con:

mie l'hanno incantato. / Verrò, se lo permette verrò spesso a trovarvi

Brig:

Ella, è Ladrone, anzi mi farà grazia e quand'ella verrà

Il Con:

io la ri_ce_ve_rò con gran bontà. E la vostra bontà singola,

Brig:

Il Con:

rissima. Oh cosa dice mai ser_va umilissima. Oh

quanto pagherei, che nel mio Feudo veniste ad al_bergare.

Brig:

In verità non sò come mi faccia a restar quà. basta,

Spero che un giorno la stella mia risplenderà propizia, e che la sorte

mi farà giustizia. Signor Conte garbato favorisca di grazia

Il Con:

e mari_tato! Non ancora ho un impegno con certa vedo,

vella nobile, ricca, e bella, ma non è soddisfatto il genio mio

Brig:

siete più bella voi. Lo credo anch'io però se il Signor Conte

mostra per me della benevoglianza, ho anch'io per lui della con-

Il Con:

comitanza. Veggo che cortesis-sima siete verso di me.

Brig: Il Con:

Serva umilissima. Per or deggio lasciarvi, tornerò à incomo-

darvi: vicino a voi mi sento l'anima giubilar per- il contento.

Siegue Aria del Conte

Oboi

Violini

a mezza voce

rinforz.

Corni

Viola

col S.

Basso

a mezza voce

rinforz.

Allegro moderato

Sächsische Landesbibliothek – Staats- und Universitätsbibliothek Dresden
http://digital.slub-dresden.de/ppn322266645/142

Cor:

Cor:

Sächsische Landesbibliothek – Staats- und Universitätsbibliothek Dresden
http://digital.slub-dresden.de/ppn322266645/143

Soli

tv

pia: rinforz: for.

tv

Soli

for:

Sächsische Landesbibliothek – Staats- und Universitätsbibliothek Dresden
http://digital.slub-dresden.de/ppn322266645/144

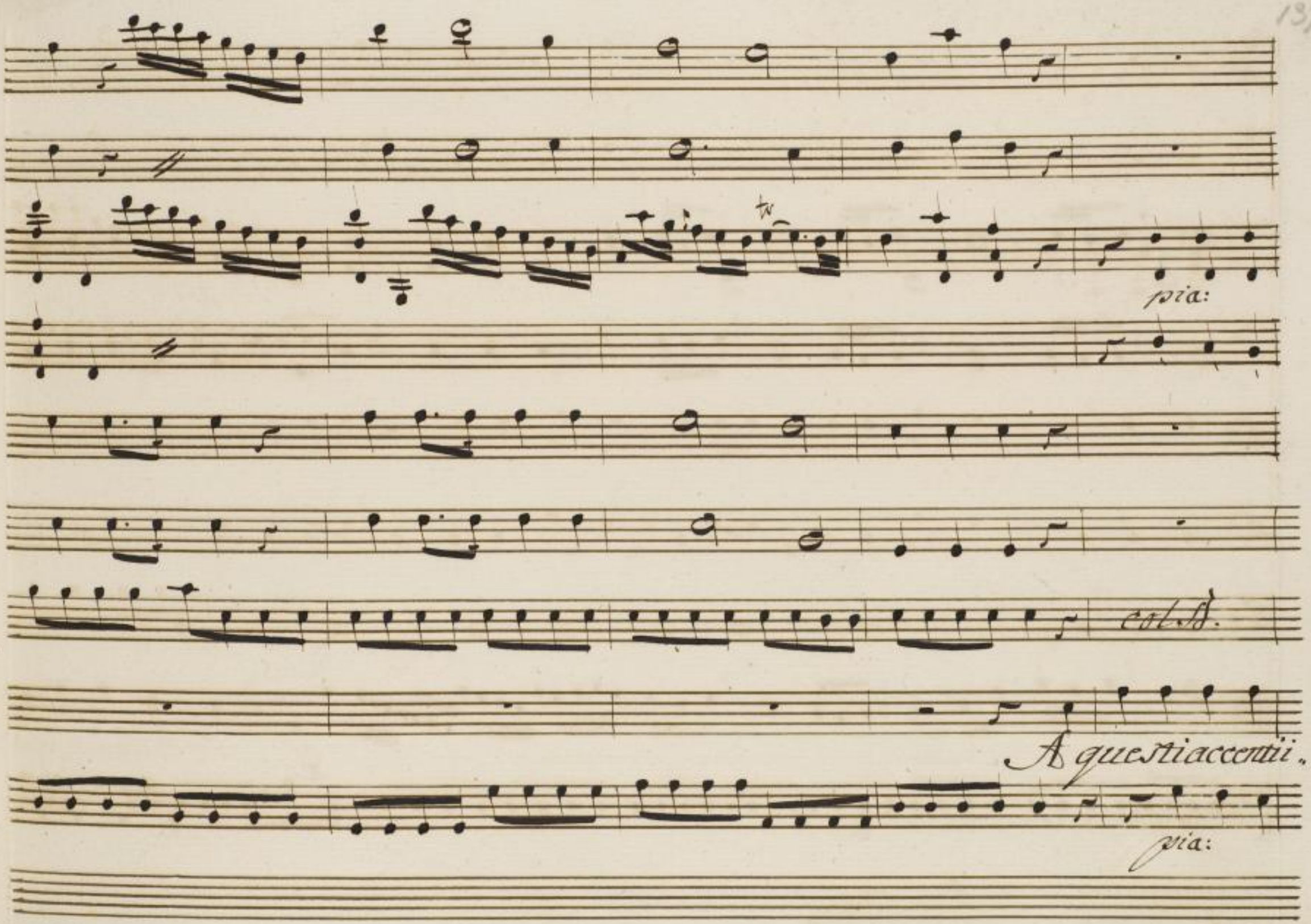

Sächsische Landesbibliothek –
Staats- und Universitätsbibliothek Dresden
http://digital.slub-dresden.de/ppn322266645/145

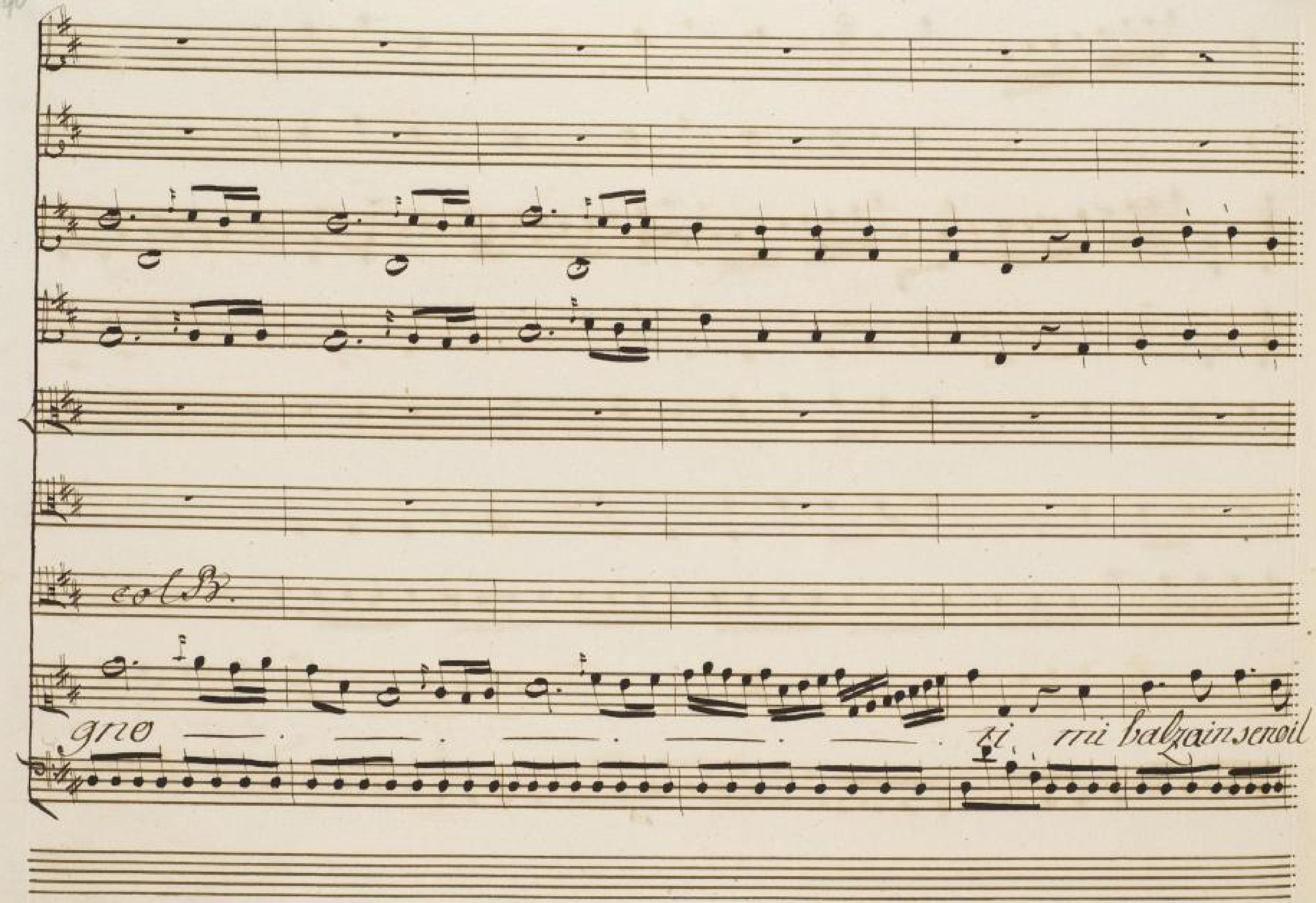

Sächsische Landesbibliothek –
Staats- und Universitätsbibliothek Dresden
http://digital.slub-dresden.de/ppn322266645/146

pia: rinf. for.

rinforz: for: pia:

pia: rinf. for:

col B.

core mi balzain seno il co- re mail cor gl'interni moti in-

rinforz: for. pia:

Sächsische Landesbibliothek – Staats- und Universitätsbibliothek Dresden
http://digital.slub-dresden.de/ppn322266645/147

Sotto voce

col A.

tendere non sà

Sächsische Landesbibliothek –
Staats- und Universitätsbibliothek Dresden
http://digital.slub-dresden.de/ppn322266645/148

Soli

col B.

Sächsische Landesbibliothek –
Staats- und Universitätsbibliothek Dresden
http://digital.slub-dresden.de/ppn322266645/149

mail cor — gl'interni moti inten —, dere non sà — . —

Sächsische Landesbibliothek –
Staats- und Universitätsbibliothek Dresden
http://digital.slub-dresden.de/ppn322266645/150

pia: rinforz. for.

rinforz. for. tr tr

col B.

irren de re non sà

rinforz. for.

Sächsische Landesbibliothek – Staats- und Universitätsbibliothek Dresden
http://digital.slub-dresden.de/ppn322266645/151

pia: forz. pia.

col A.

A questi accenti ignoti mi balza in seno il core, e mai cor gl'inferni

pia: for. pia:

Sächsische Landesbibliothek – Staats- und Universitätsbibliothek Dresden
http://digital.slub-dresden.de/ppn322266645/152

Col A.

moti intendere _ non sà nò non sà

Sächsische Landesbibliothek –
Staats- und Universitätsbibliothek Dresden
http://digital.slub-dresden.de/ppn322266645/153

pia: rinforz.

rinforz.

pia:

col A.

„ intendere

rinforz.

Sächsische Landesbibliothek –
Staats- und Universitätsbibliothek Dresden
http://digital.slub-dresden.de/ppn322266645/154

For.

Soli

For.

pia:

Soli

col A.

non sà mailcorglinternimo_ti in_tendere non sà

For.

pia:

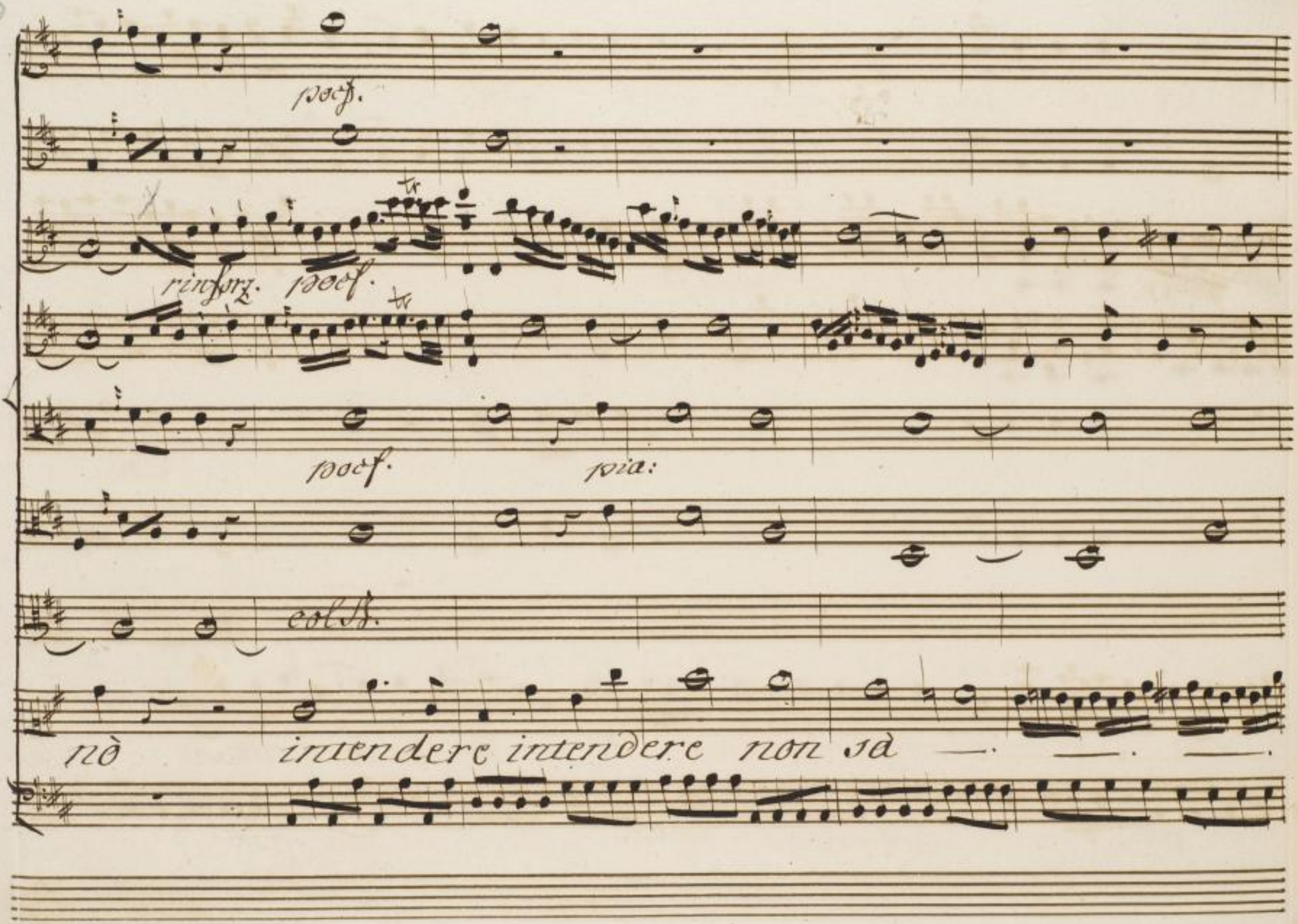

Sächsische Landesbibliothek –
Staats- und Universitätsbibliothek Dresden
http://digital.slub-dresden.de/ppn322266645/156

pia. rinforz. for.

poco f. rinf. for. for: as. tr tr

colla f. colla f.

poco f. rinforz. for. for: as.

inten - de_re non ja

col S.

Sächsische Landesbibliothek –
Staats- und Universitätsbibliothek Dresden
http://digital.slub-dresden.de/ppn322266645/158

Scena VI.

Brigida
poi
Lampridio

Brig:

Il Conte mi vuol bene, è di me innamorato, ma

vi vorebbe un Principe... pure se prestamente un par-

tito miglior non mi si appressa, mi basterà di diventar Con-

Lamp:

tessa. Figlia, così soletta? Signor Padre, favo-

Brig:

risca mandare subito a comperare, per un mezzo pedone

O cavalcante, un cuffi-a, un Andrienne cunguardinfante.

Lamp: ma perche questa cosa? Brig: La Figlia sua, d'un Cavaliere è

Lamp: sposa. Come! Come! narrate. Brig: Il Signor Conte và di me stupe,

fatto, e mi vuole sua sposa in ipso facto. Lam: Ti ringrazio for,

tuna. Veramente si vede che tua Madre, era Donna di

Brig:

nobili pensieri ebbe grande amista coi Cavalieri. An=

Lamp:

chio se andro in città, vò pratticare il fior di nobiltà. Appunto

ora è venuta una Dama da noi ch'io non conosco

io non sono avezzato ai complimenti vià, che tu la ricevi in vece

Brig:

Lamp:

mia. Venga, la trattero con cortesia. Ehi, dite a quella

Brig:

Dama, che se vuole venir venga di quà. Bella cosa è Signor la

civiltà.

Scena VII.

La Marchesa

Detti

La March:

Serva di lor Signori. Schiavo Padrona mia.. Con un ri,

Lamp:

Brig.

buto d'ossequioso rispetto io la saluta chiè di là da se,

La March:

dere. Signor bramo un favore. . Io son la Figlia del Governa,

Brig:

Sächsische Landesbibliothek – Staats- und Universitätsbibliothek Dresden
http://digital.slub-dresden.de/ppn322266645/162

La March. Brig.

tore. Seco me ne consolo è compitissima. Favo.

Larg: La Mar:

risca seder serva umilissima. / Gran Figlivola, / Perdoni

Brig: (siede) La Mar:

Favorisca se dere e poi ragioni. / Vorrei con permis.

sione della di lei Figlivola con il Padre parlar da sola

Brig:

sola. & ver che il Illustrissimo mio Signor Geni tore di

qui è il Gover_natore; ma s'egli è il Principale nel Governo sonio

Lamp:

colla_te_rale. Certo la mia Figliuola fa tutti i fatti

La March.

miei, chi vuol meco parlar parli con lei. Dunque alla sua presen,

Brig:

za svelerò le cagioni. Favorisca sedere e poi ra,

Lamp:

gioni. Che tu sia benedetta che nobile maniera? è

Sächsische Landesbibliothek – Staats- und Universitätsbibliothek Dresden
http://digital.slub-dresden.de/ppn322266645/164

La March.

propriamente una cerimo-niera. / Voi sapete, Signori

Brig:

che l'amore, e il timor son due gemelli. Favorisca il suo nome

Lam: La March:

e poi favelli. Brava. Io son la Marchesa Giacinta di Bel

Poggio vedova di poch'anni a cui la fede die il Conte della

Brig:

Rocca, e dovesse re il Conte a me marito. Basta,

/s'alza/

Signora mia, basta, ho capito il Conte della Rocca

con sua buona licenza diede a un altra beltà la prefe-

renza. una sposa averà pregievolissima, e la

sposa son io. serva umilissima.

Siegue Aria di Brigida

pia: sforz. pia: sforz. pia: for. pia: sforz. pia.

Brigida

Andante

sforz. pia. sforz. pia: sforz. for. sforz. pia

sforz. sforz. pia: sforz. pia: sforz. for: pia:

sforz. poco f. for. pia.

Sächsische Landesbibliothek – Staats- und Universitätsbibliothek Dresden
http://digital.slub-dresden.de/ppn322266645/167

For: pia: sforz. pia. sforz. pia:

col B.

Marchesina vedovella siete cara siete

For: sforz. pia: sforz. pia:

For: pia: sforz. pia. sforz. pia. sforz. pia.

col B.

bella siete cara siete bella Marchesina Vedovella ma vi

For: sforz. pia: sforz. pia.

Sächsische Landesbibliothek – Staats- und Universitätsbibliothek Dresden
http://digital.slub-dresden.de/ppn322266645/168

sforz. pia: sforz. pia: for. pia: pocf.

col B.

manca vi manca vi manca un non so che che ri = trova che ritro va il

fy: pia: pocf.

for. sforzien: pia:

col B.

Conte in me Un aria no- bile un vezzo un vezzoa.

for: pia:

Sächsische Landesbibliothek – Staats- und Universitätsbibliothek Dresden
http://digital.slub-dresden.de/ppn322266645/169

col B.

mabile un oc_.. chio tenero un oc_..chio tenero chein voi non

col B.

allegro grazioso

v'è. Se lo spera_te voi v'ingannate non v'è pe-ricolo

Sächsische Landesbibliothek – Staats- und Universitätsbibliothek Dresden
http://digital.slub-dresden.de/ppn322266645/170

Cello

conosce il merito quel core ama_bile — tutto è per me quel core a,

ma_bile — tutto è per me tutto tutto tutto è per me sì,

Sächsische Landesbibliothek – Staats- und Universitätsbibliothek Dresden
http://digital.slub-dresden.de/ppn322266645/171

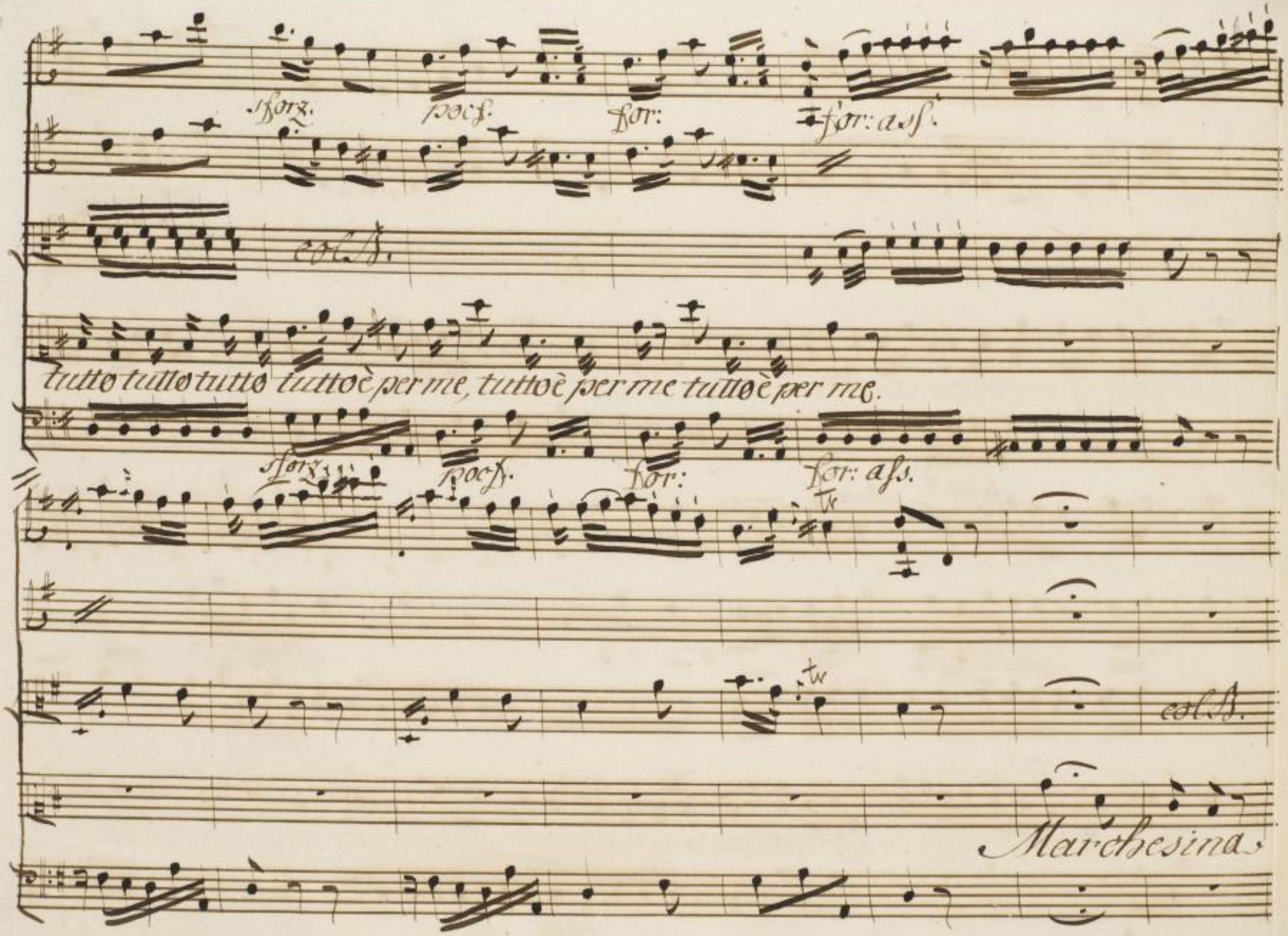

Sächsische Landesbibliothek –
Staats- und Universitätsbibliothek Dresden
http://digital.slub-dresden.de/ppn322266645/172

pia: pia.

col B.

Andante

non v'è pericolo conosce il merito Marchesina serva umilissima. Siete

sforz. pia: sforz. pia. for:

col B.

cara siete bella ma vi manca un non sò che vi man_ca un a_ria

sforz. pia: sforz. pia. for.

Sächsische Landesbibliothek – Staats- und Universitätsbibliothek Dresden
http://digital.slub-dresden.de/ppn322266645/173

fz. pia.

col B.

nobile un vezzo un vezzo amabile un occhio un occhio tenero siete

sforz. pia: sforz. pia. for: pia: sforz. pia.

col B.

Cara Marchesina mavi mancaun non può chè siete bella Marche,

sforz. pia. sfor: pia.

Sächsische Landesbibliothek – Staats- und Universitätsbibliothek Dresden
http://digital.slub-dresden.de/ppn322266645/174

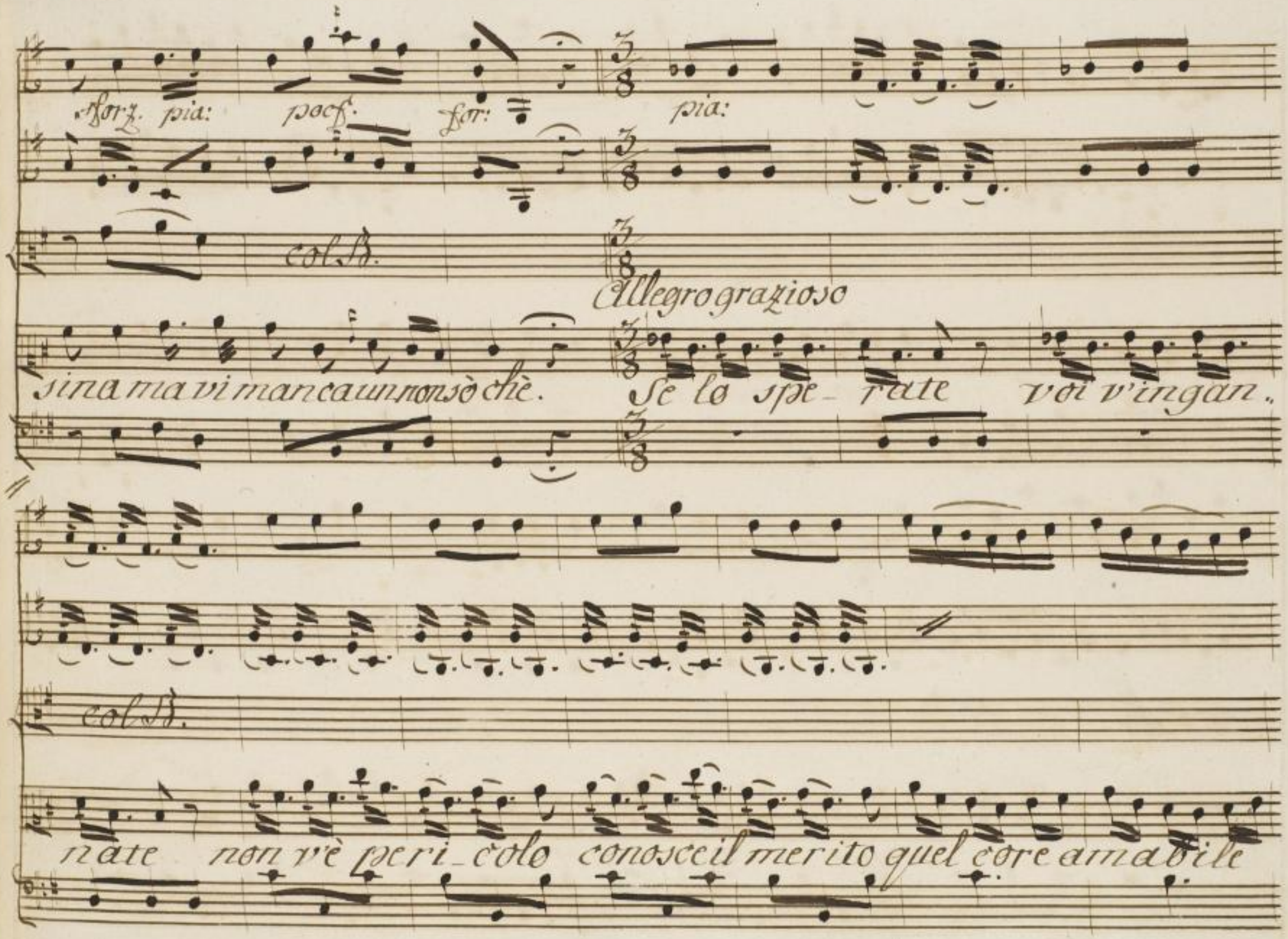

Sächsische Landesbibliothek –
Staats- und Universitätsbibliothek Dresden
http://digital.slub-dresden.de/ppn322266645/175

col B.

tutto è per me voi voi v'ingannate bella Marchesina voi voi v'ingan,

col B.

nate cara vedovella non v'è pe-ricolo conosce il merito quel core.

Sächsische Landesbibliothek – Staats- und Universitätsbibliothek Dresden
http://digital.slub-dresden.de/ppn322266645/176

colla.

mabi_ le_ tutto è per me quel core ama_ bile _. tutto è per

sforz.

me tutto tutto tutto è per me si tutto tutto tutto tutto è per me voi vi'ngan_

Sächsische Landesbibliothek –
Staats- und Universitätsbibliothek Dresden
http://digital.slub-dresden.de/ppn322266645/177

poco f. for. for: a fs.

nate voi v'ingannate tutto è per me tutto è per me.

poco f. for. fr. a fs:

Sächsische Landesbibliothek – Staats- und Universitätsbibliothek Dresden
http://digital.slub-dresden.de/ppn322266645/178

Scena VIII.

La Marchesa
e
Lampridio

March:

Non curo i detti suoi mi spiegherò con voi

Lam:

Cosa volete cara Signora mia che incio vi dica? meco il

Mar.

tempo perdete, e la fatica. Voi che Padre le siete, voi

pur seconda rete la vostra Figlia, in simile pazzia!

Lam:

March:

Pazza la Figlia mia! S'ella pretende il Conte della Rocca...

Lam: Mar: Lam.

Brigido non è sciocca. Un Cavaliere se pretende sposar.. La

mia ragazza figlia è d'un Vom civile, sono il Governator di Malman,

Mar: Lam:

tile. E ver, ma non per questo. Non parlate così, ve L'aver,

Mar: /con gravità/ Lam: /parte/

tisco. Che vorreste voi dir.. La ri_ve_risco.

Scena IX.

La Marchesa sola

Padre, e Figlia egualmente, sono arditi di cor,

Sächsische Landesbibliothek – Staats- und Universitätsbibliothek Dresden
http://digital.slub-dresden.de/ppn322266645/180

stolti di merde; ma - non sariano meco audacia questo

segno, se il Conte non aves - se di co - stei fomentato il follea,

more ah pur troppo m'ingana il tradi - tore.

Siegue Aria della Marchesa

Sächsische Landesbibliothek – Staats- und Universitätsbibliothek Dresden
http://digital.slub-dresden.de/ppn322266645/181

Oboi

VV.ni

mz. for.

Corni

mz for.

Viola

col B.

Va. Marchesa

mz for.

Allegro

Sächsische Landesbibliothek – Staats- und Universitätsbibliothek Dresden
http://digital.slub-dresden.de/ppn322266645/182

col B.

Sächsische Landesbibliothek –
Staats- und Universitätsbibliothek Dresden
http://digital.slub-dresden.de/ppn322266645/183

For: afs.

For: afs.

colla.

For: afs.

Sächsische Landesbibliothek – Staats- und Universitätsbibliothek Dresden
http://digital.slub-dresden.de/ppn322266645/184

Violini

pia:

Cello.

pia.

Sächsische Landesbibliothek –
Staats- und Universitätsbibliothek Dresden
http://digital.slub-dresden.de/ppn322266645/185

f

tr

Co Violini

Lor:

tr

pia.

col S.

Non

Lor:

pia.

Sächsische Landesbibliothek –
Staats- und Universitätsbibliothek Dresden
http://digital.slub-dresden.de/ppn322266645/186

pia:

vè costan — . — . — za al mondo non vè più fe — . del.

Sächsische Landesbibliothek –
Staats- und Universitätsbibliothek Dresden
http://digital.slub-dresden.de/ppn322266645/187

Co' Violini

For:

pia. pia. For.

col B.

tà non v'è — — — più fe — del tà

For:

pia.

pia:

col S.

Misera mi confondo tut - to penar mi fà non v'è co.

pia:

Sächsische Landesbibliothek – Staats- und Universitätsbibliothek Dresden
http://digital.slub-dresden.de/ppn322266645/189

Horz. pia: Horz. pia.

Solo.

stan

Sächsische Landesbibliothek – Staats- und Universitätsbibliothek Dresden
http://digital.slub-dresden.de/ppn322266645/190

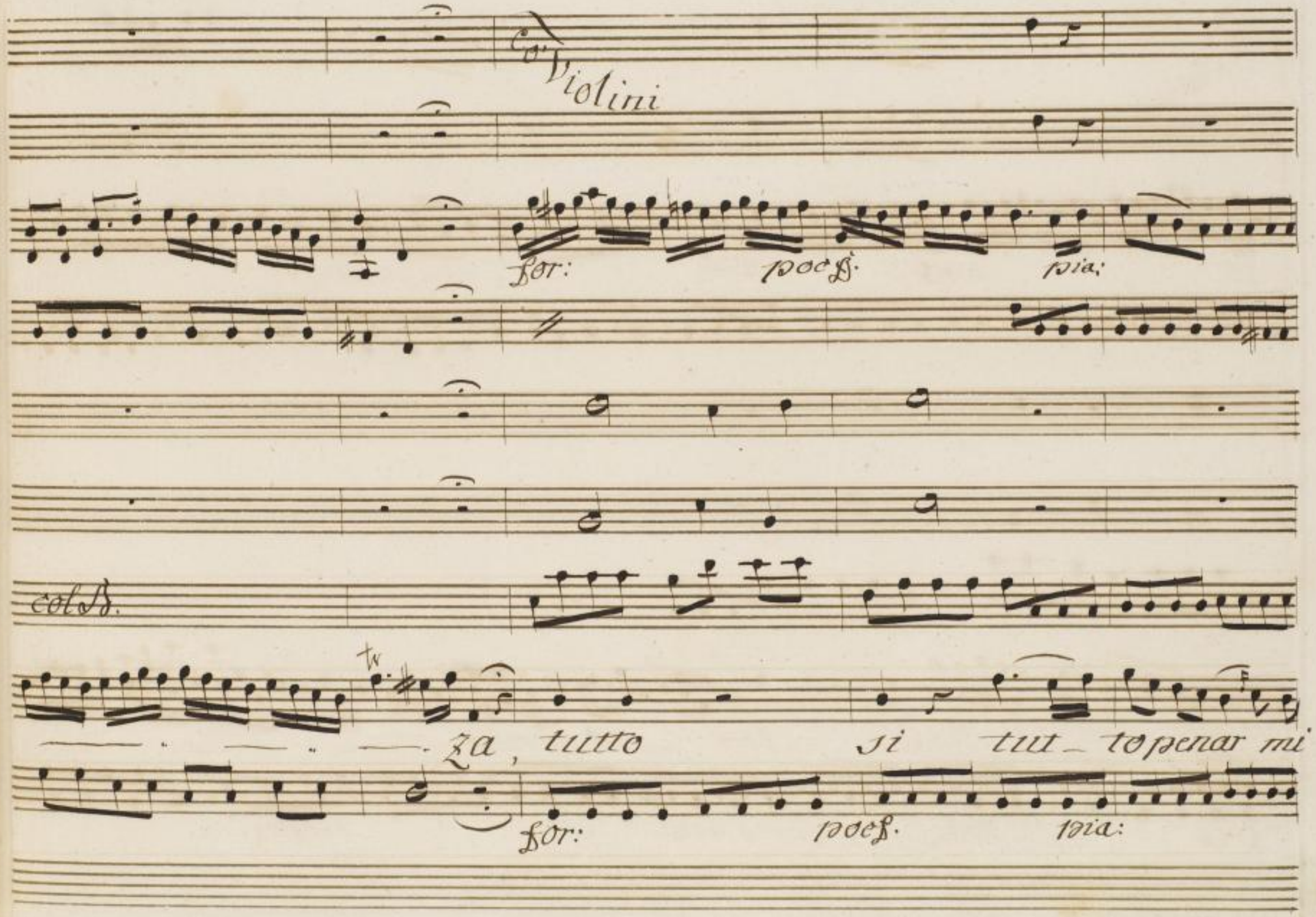

Sächsische Landesbibliothek –
Staats- und Universitätsbibliothek Dresden
http://digital.slub-dresden.de/ppn322266645/191

Co' Violini

for: poco pia. rinforz.

col B.

fà si tut _ to penar _. _. _.

for: poco pia: rinforz.

Sächsische Landesbibliothek –
Staats- und Universitätsbibliothek Dresden
http://digital.slub-dresden.de/ppn322266645/192

for. pia. pocf. rinforz. for:

colfs.

-. tutto penar tutto pe- nar -. mi fà

pocf. rinforz. for.

Sächsische Landesbibliothek – Staats- und Universitätsbibliothek Dresden
http://digital.slub-dresden.de/ppn322266645/193

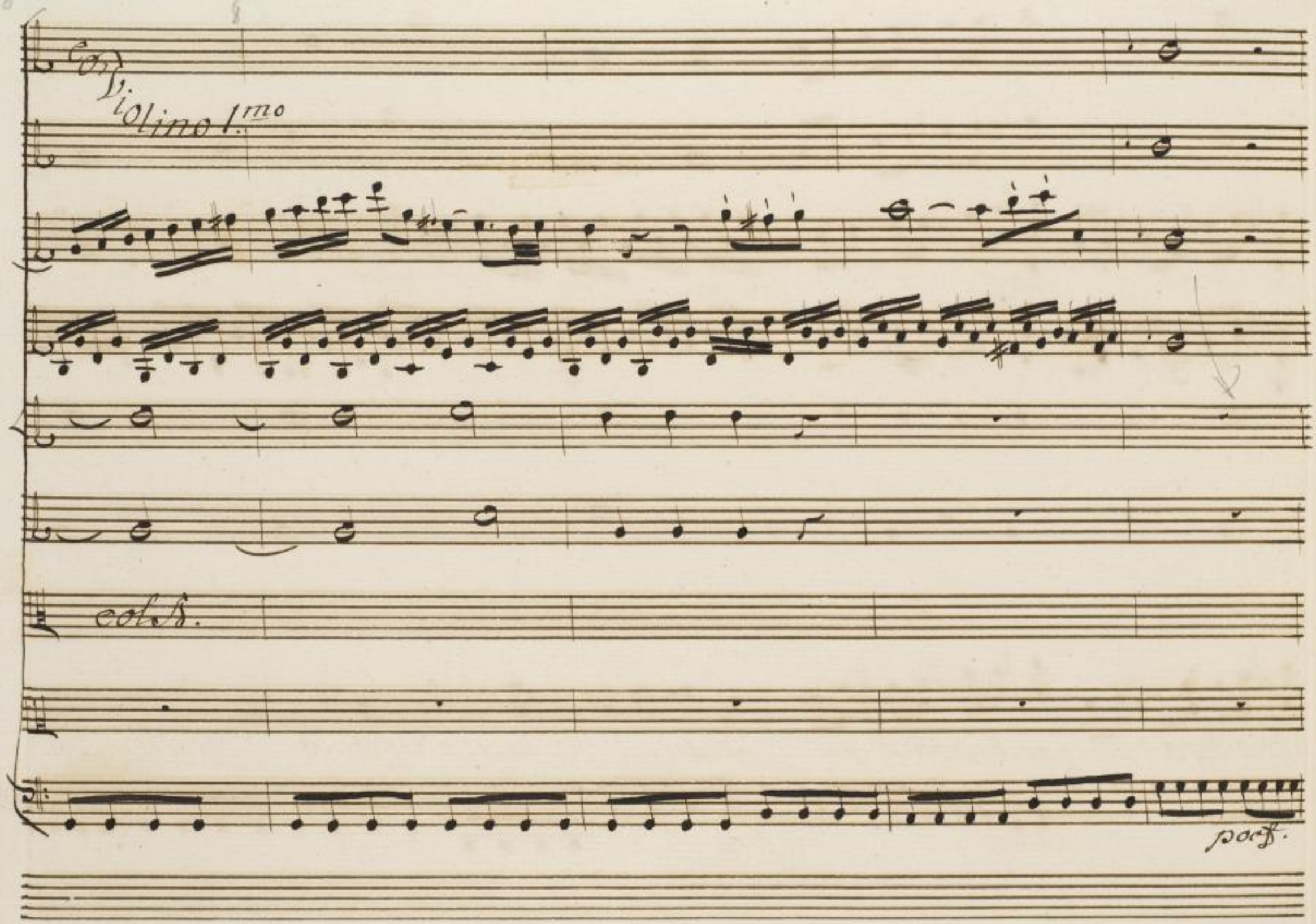

Sächsische Landesbibliothek –
Staats- und Universitätsbibliothek Dresden
http://digital.slub-dresden.de/ppn322266645/194

pia: sforz. for. pia.

col B.

Non v'è costan-za al mondo non v'è costanza al mondo non v'è più

pia: sforz. for: pia.

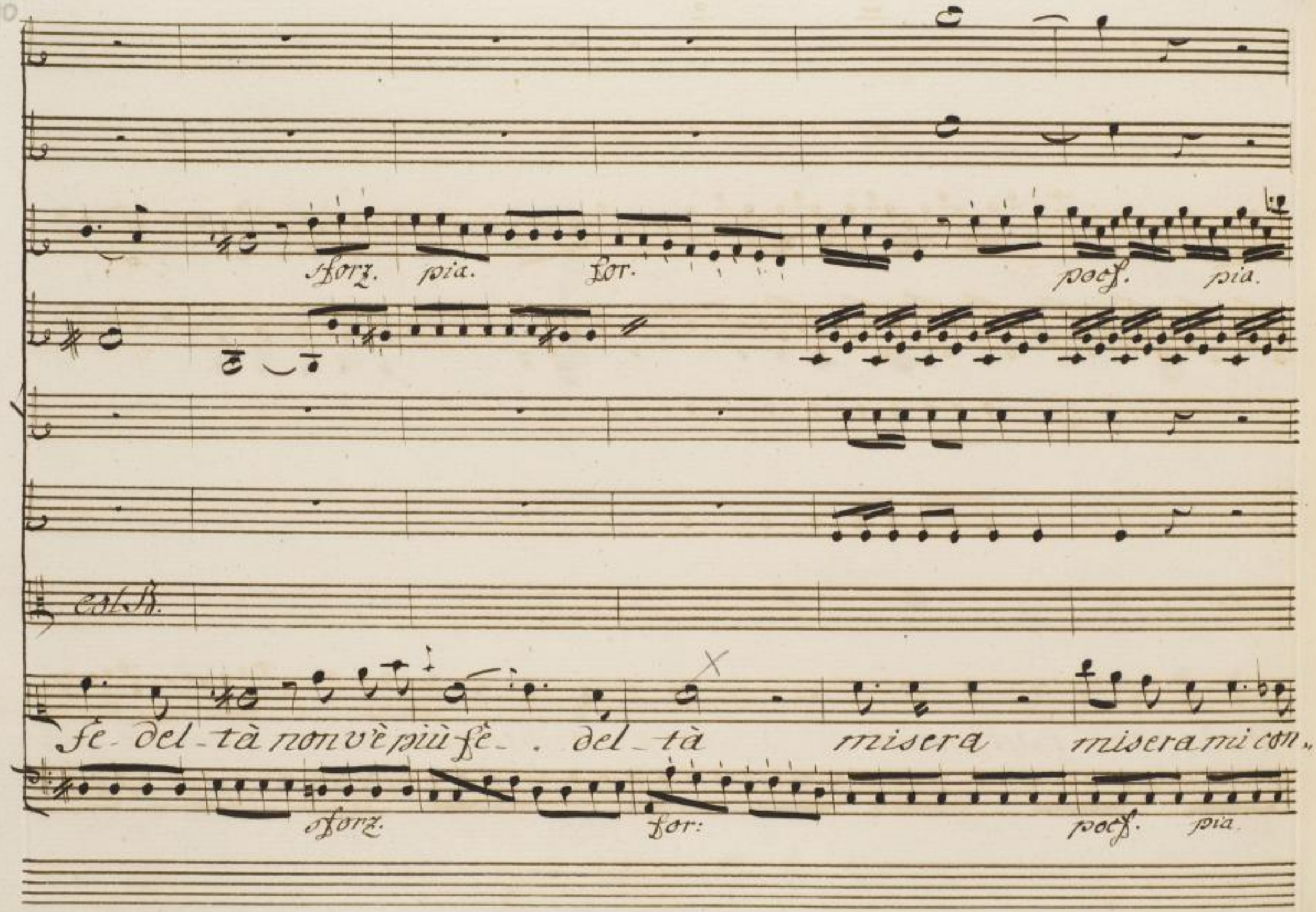

Sächsische Landesbibliothek –
Staats- und Universitätsbibliothek Dresden
http://digital.slub-dresden.de/ppn322266645/196

for: *pia:* *forz. pia.*

col B.

fondo mi confondo *tut-to penar* ——. —— . ——.

for: *pia.*

Sächsische Landesbibliothek – Staats- und Universitätsbibliothek Dresden
http://digital.slub-dresden.de/ppn322266645/197

sforz. pia: ten: sforz. pia: ten: sforz. pia. rinforz.

col A.

sforz. pia: sforz. pia.

Sächsische Landesbibliothek – Staats- und Universitätsbibliothek Dresden
http://digital.slub-dresden.de/ppn322266645/198

For: pia:

col. S.

non v'è costanza oh misera non v'è più fe-del,

For: pia.

Sächsische Landesbibliothek – Staats- und Universitätsbibliothek Dresden
http://digital.slub-dresden.de/ppn322266645/199

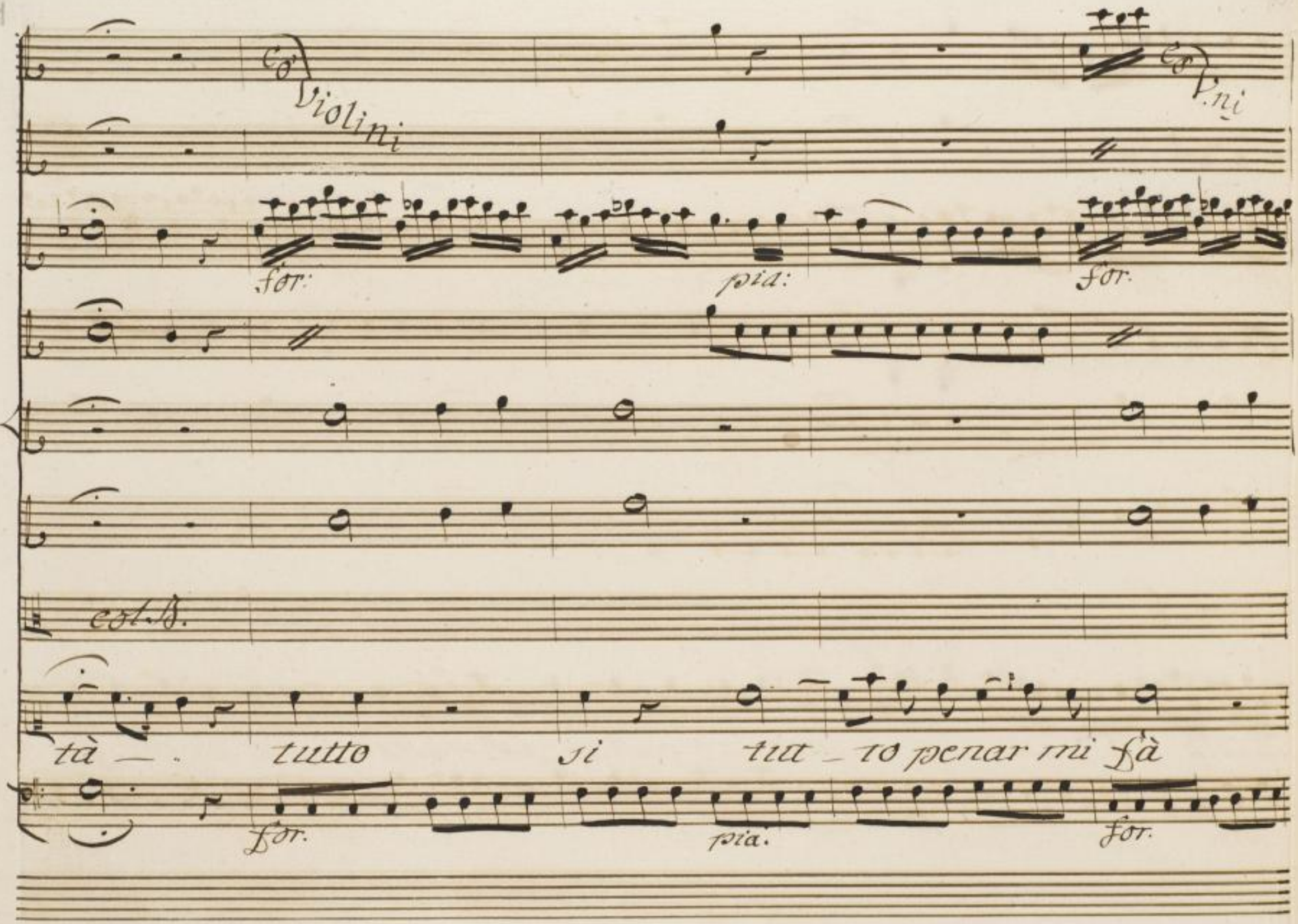

Sächsische Landesbibliothek –
Staats- und Universitätsbibliothek Dresden
http://digital.slub-dresden.de/ppn322266645/200

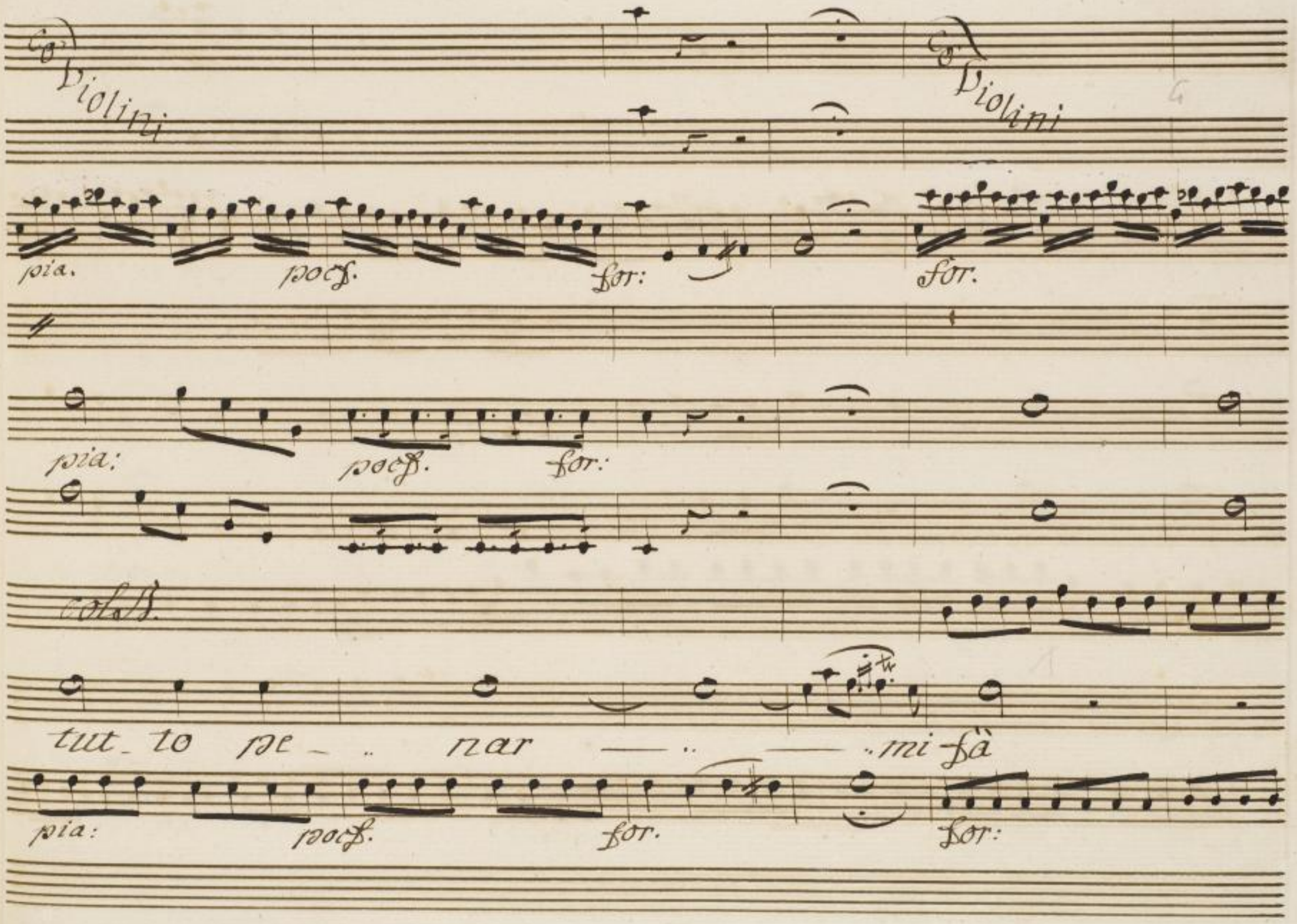

Sächsische Landesbibliothek –
Staats- und Universitätsbibliothek Dresden
http://digital.slub-dresden.de/ppn322266645/201

Violini

tr

Sächsische Landesbibliothek –
Staats- und Universitätsbibliothek Dresden
http://digital.slub-dresden.de/ppn322266645/202

Scena X

Brigida
poi
Lampridio

Brig:

La Signora Marchesa se torna importunarmi, della

Lam:

mia civiltà saprò scordarmi. Figlia Figlia, una vi-sita. Chi è

Brig:

Lam:

che vuol farmi o-nore! Un arcistupen-dissimo Dot-

tore, un Medico eccellente, dicho conosciuto in piazza, che de,

Brig.

Lam:

via riverir la mia ragazza. Mi conosce? è informato

Brig.

della vostra sapienza è innamorato. Venga quand'è così.

Lam.

Figlia, Latevi onor... ec_colo qui.

Scena XI.

Rubicone
e detti
poi
Lena, e Berto

pia:

col B.

Rubicone
Andantino amoroso

Mia Signora a voi m'inchi.

pia:

Sächsische Landesbibliothek – Staats- und Universitätsbibliothek Dresden
http://digital.slub-dresden.de/ppn322266645/204

rinforz.

col B.

no a voi m'inchino vi son servo vi son servo o mio Si.

rinforz.

For:

pia:

col A.

gior

che bel vol

Sächsische Landesbibliothek – Staats- und Universitätsbibliothek Dresden
http://digital.slub-dresden.de/ppn322266645/205

sforz.

Col B.

— . to peregrino che bel volto m'ha fe-ri_to in se_no il cor

pia:

pia: sforz. poc f. for:

col B.

m'ha feri_to in se_no il cor m'ha ferito in se_no il cor.

sforz. poc f. for.

Sächsische Landesbibliothek –
Staats- und Universitätsbibliothek Dresden
http://digital.slub-dresden.de/ppn322266645/206

col B.

A voi m'in..

pia: forz. pia:

col B. col B.

chino mia Signora gli son servo, mia Signora a voi m'inchino gli son

pia: forz. pia:

Sächsische Landesbibliothek – Staats- und Universitätsbibliothek Dresden
http://digital.slub-dresden.de/ppn322266645/207

Forz. pia:

servo. che bel vol — . to peregrino che bel vol — . . to pere,

Forz. Forz. pia.

Forz. Forz. pia.

Coll.B.

grino m'hà fe-ri_ toin seno il cor, m'hà fe-ri_ toin seno il

sforz. pia:

Sächsische Landesbibliothek – Staats- und Universitätsbibliothek Dresden
http://digital.slub-dresden.de/ppn322266645/208

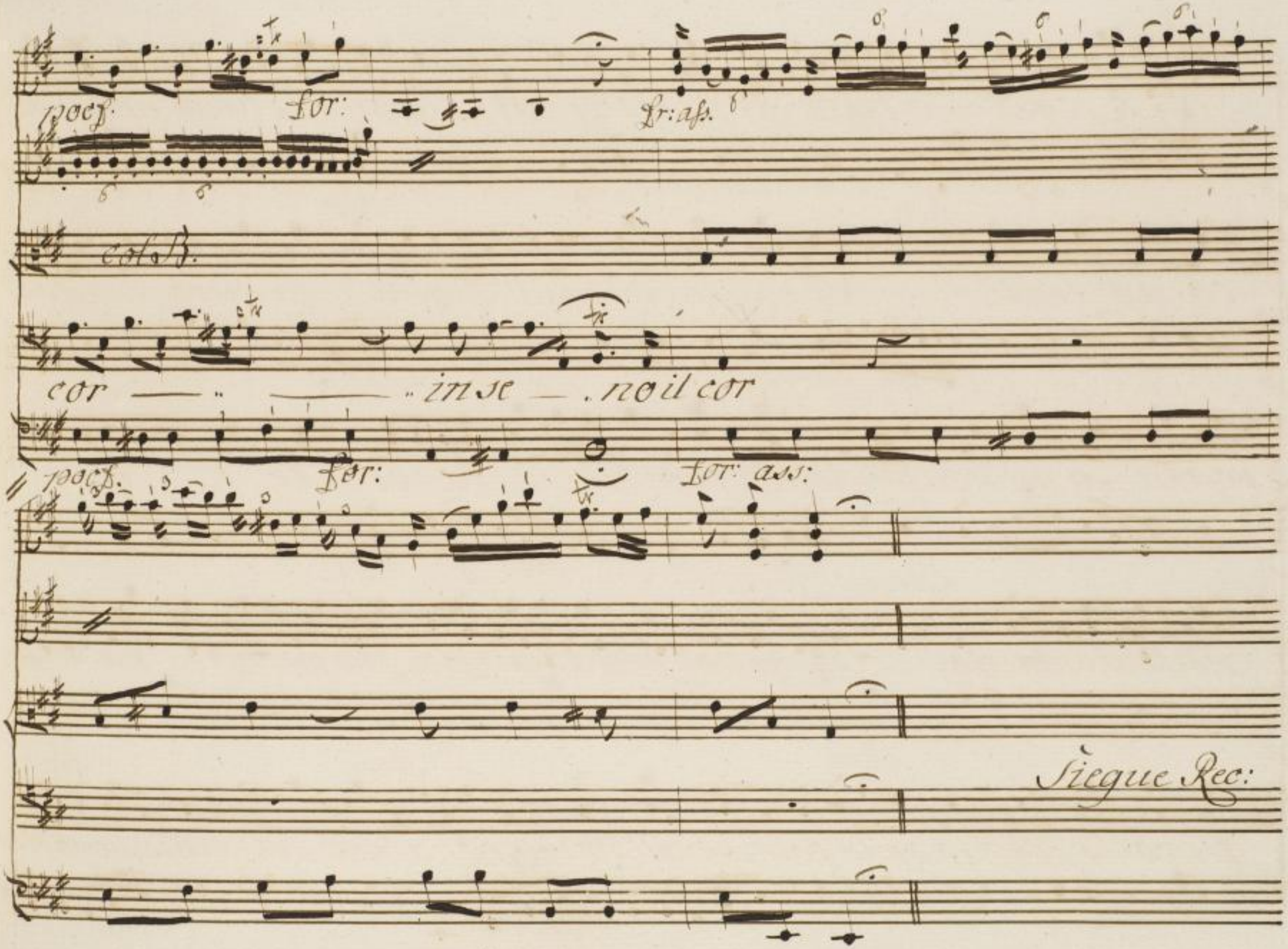

Sächsische Landesbibliothek –
Staats- und Universitätsbibliothek Dresden
http://digital.slub-dresden.de/ppn322266645/209

Brig:

Ecco di mia beltà gli usati frutti tutti restano presi, in.

Lam:

canto tutti

Lub:

Che dite di mia Figlia? Là miro, e nel mi.

rarla io mi confondo, la più bel — la di le-i non

Brig:

vidi al mondo. Ef-fetto della grazia, che previene da lei più,

Lub:

gievolis-sima. Anzi al merito suo.

Brig:

Ser-vaumilissima. Siene

Lam:

Sächsische Landesbibliothek – Staats- und Universitätsbibliothek Dresden
http://digital.slub-dresden.de/ppn322266645/210

Rub: Lam:

dite. E un incanto. Ma non sapete ancora che gran pezzo della

sia di virtu_osa. Domandatele un poco di legge, medi.

cina, o Mate_matica, sentirete che in tutto è Donna

Rub: Brig: Rub:

pratica. Sà ancor di Me_di_cina. Ne sò quanto conviene. Sà,

prà da che proviene la febre, l'emi_crania, e l'et_tisia

Sächsische Landesbibliothek – Staats- und Universitätsbibliothek Dresden
http://digital.slub-dresden.de/ppn322266645/211

Lam:

Presto figliola mia fatevi o_nore. Brig: La Febre mio Signore

vien dall'alte_ra_zione, lo spasmo è la cagione dell'et_tisia fu;

nesta vien l'emicrania dal dolor di testa. Lam: Ah, che ne dite? Sub: Bra.

vissima non si può far di più. Brig: Serva umilissima

Siegue à 5.

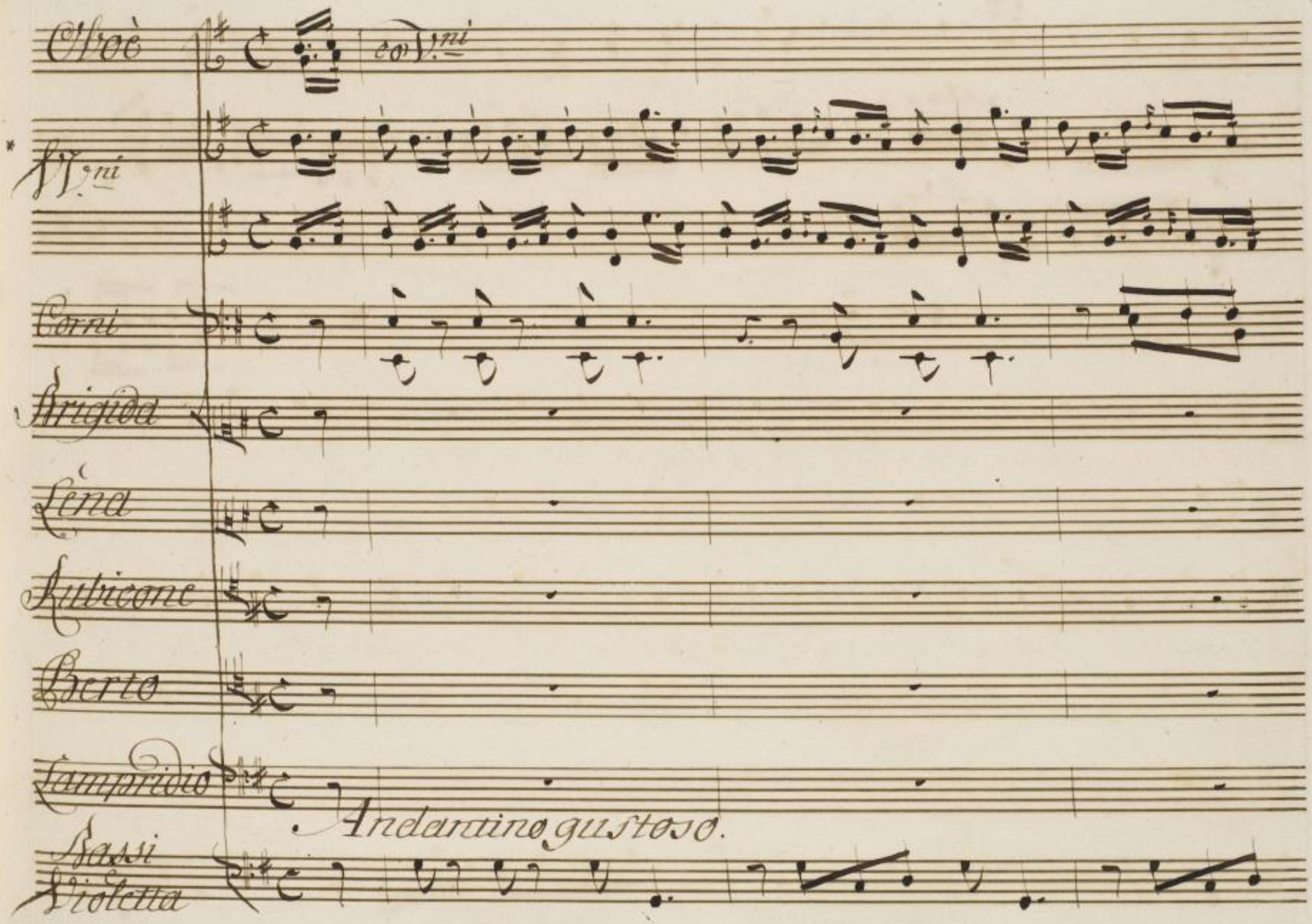

Sächsische Landesbibliothek –
Staats- und Universitätsbibliothek Dresden
http://digital.slub-dresden.de/ppn322266645/213

Vni.

pia:

for.

pia.

X

Si co.

pia:

for:

Sächsische Landesbibliothek –
Staats- und Universitätsbibliothek Dresden
http://digital.slub-dresden.de/ppn322266645/214

sforz. pia: sforz. pia:

nasce si vede si sà di quel volto la rara beltà di quel volto la rara bel.

pia: sforz. pia: sforz.

Sächsische Landesbibliothek – Staats- und Universitätsbibliothek Dresden
http://digital.slub-dresden.de/ppn322266645/215

ten: Harz Bor: pia:

tà ma del bello ma del bello s'apprezza ancor più la fa,

Horz. Bor:

Sächsische Landesbibliothek – Staats- und Universitätsbibliothek Dresden
http://digital.slub-dresden.de/ppn322266645/216

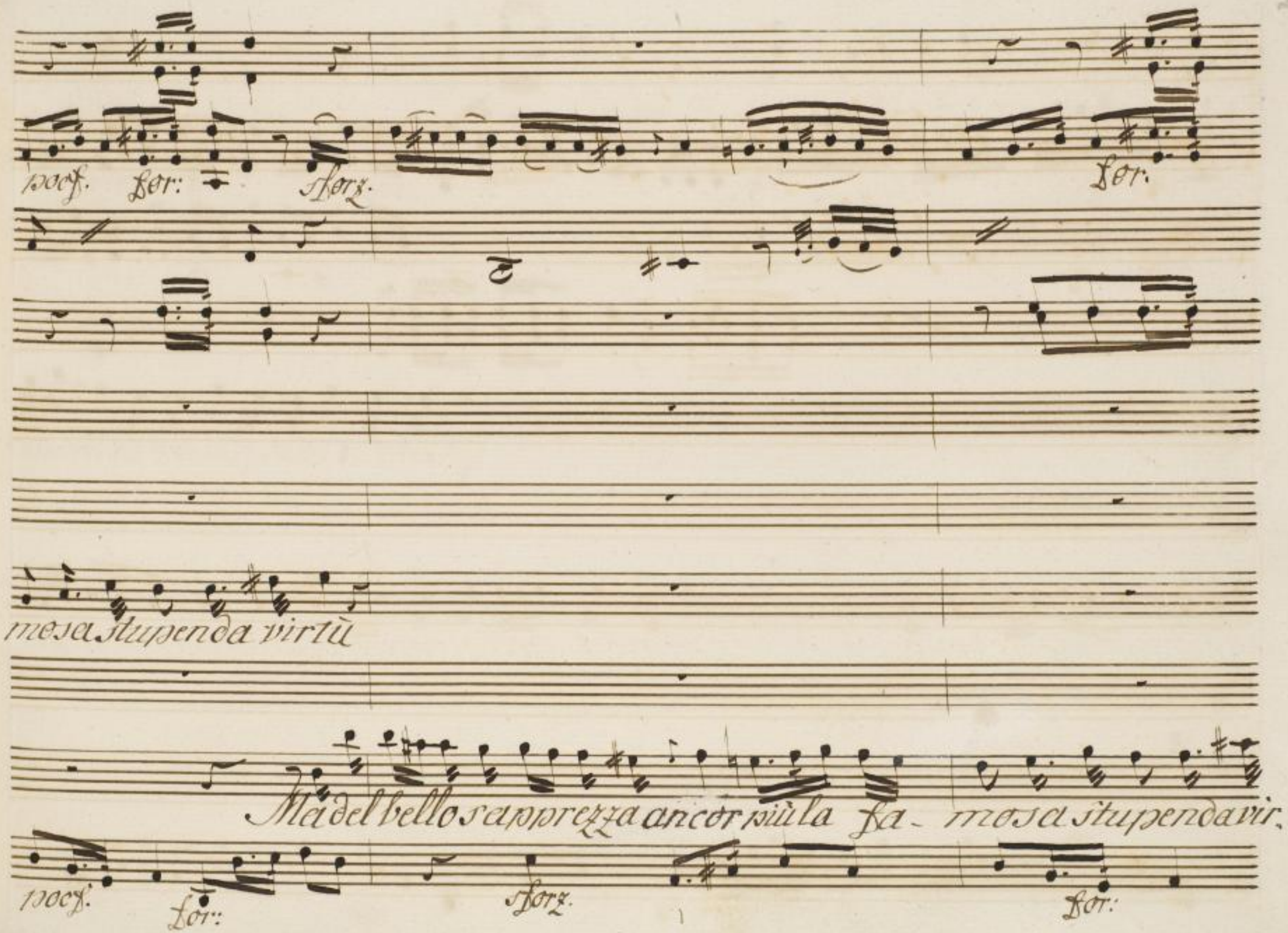

Sächsische Landesbibliothek –
Staats- und Universitätsbibliothek Dresden
http://digital.slub-dresden.de/ppn322266645/217

fforz. for. pia. fforz. pia.

Quel chio sono Signore lo sò mà di

tù

fforz. for: pia: fforz.

Sforz. pia: ten: Sforz. For: pia.

questo vantarmi non vò ma di questo vanter mi non vò non è facil non è

Sforz. pia: Sforz. For:

Sächsische Landesbibliothek – Staats- und Universitätsbibliothek Dresden
http://digital.slub-dresden.de/ppn322266645/219

For: sforz.

facil trovare oggi di u_na Dona che parli cosi

non è facil trovare oggi di u_na

pia: For: sforz.

Sächsische Landesbibliothek – Staats- und Universitätsbibliothek Dresden
http://digital.slub-dresden.de/ppn322266645/220

poco f. for: ten: pia: ten: ten: sforz:

Se lo dico se lo dico voi siete un incanto voi siete un incanto

Dona che parli così è un in=

for: ten: pia. ten: ten: sforz.

Sächsische Landesbibliothek – Staats- und Universitätsbibliothek Dresden
http://digital.slub-dresden.de/ppn322266645/221

pia:

for:

pia:

sforz.

poco f.

pia.

poco f.

il sa - pe_re fu sempre il mio vanto si si

cantonia figlia d'auver

il suo

pia:

poco f.

Sächsische Landesbibliothek – Staats- und Universitätsbibliothek Dresden
http://digital.slub-dresden.de/ppn322266645/222

Cor:

Cor:

Cor:

Se si ricercano del Mondo i termini nò non si trovano

Se si ricercano del Mondo i termini nò non si trovano

vanto fù sempre il saper. Se si ricercano del Mondo i termini nò non si trovano

Cor.

Allegro

Sächsische Landesbibliothek – Staats- und Universitätsbibliothek Dresden
http://digital.slub-dresden.de/ppn322266645/223

pia:

sotto voce

di tali Femine che quando parlano diano piacer che quando parlano diano pia.

di tali Femine che quando parlano diano piacer che quando parlano diano pia.

di tali Femine che quando parlano diano piacer che quando parlano diano pia.

pia:

Sächsische Landesbibliothek – Staats- und Universitätsbibliothek Dresden
http://digital.slub-dresden.de/ppn322266645/224

pia: for:

for: pia: for:

pia:

for. pia: for:

cer _ diano piacer _ diano piacer

Voi siete ungrudot.

cer diano piacer _ diano piacer.

cer diano piacer _ diano piacer.

for: pia:

Andte sostenuto

sforz. pia: sforz. for: pia.

for:

tore lo riconosco affè.

Un

Un Vom del suo valore frà gl'uomini non c'è

sforz. pia: for: pia: sforz. for:

Sächsische Landesbibliothek – Staats- und Universitätsbibliothek Dresden
http://digital.slub-dresden.de/ppn322266645/226

Sor:

siete voi nobile

Vomo di buon core ritroverete in me

è nobi.

Sor.

Sächsische Landesbibliothek –
Staats- und Universitätsbibliothek Dresden
http://digital.slub-dresden.de/ppn322266645/227

ten:
Fr. pia:
For:
pia:
Sicte voi ricco
per la mia nascita
lissimo
egli è ricchissimo
ten:
For: pia:
For:

Sächsische Landesbibliothek –
Staats- und Universitätsbibliothek Dresden
http://digital.slub-dresden.de/ppn322266645/228

rinforz. for: pia:

per il mio merito io son notissimo per le Città — per le — Cit.

pia: poco f. for. pia.

Sächsische Landesbibliothek – Staats- und Universitätsbibliothek Dresden
http://digital.slub-dresden.de/ppn322266645/229

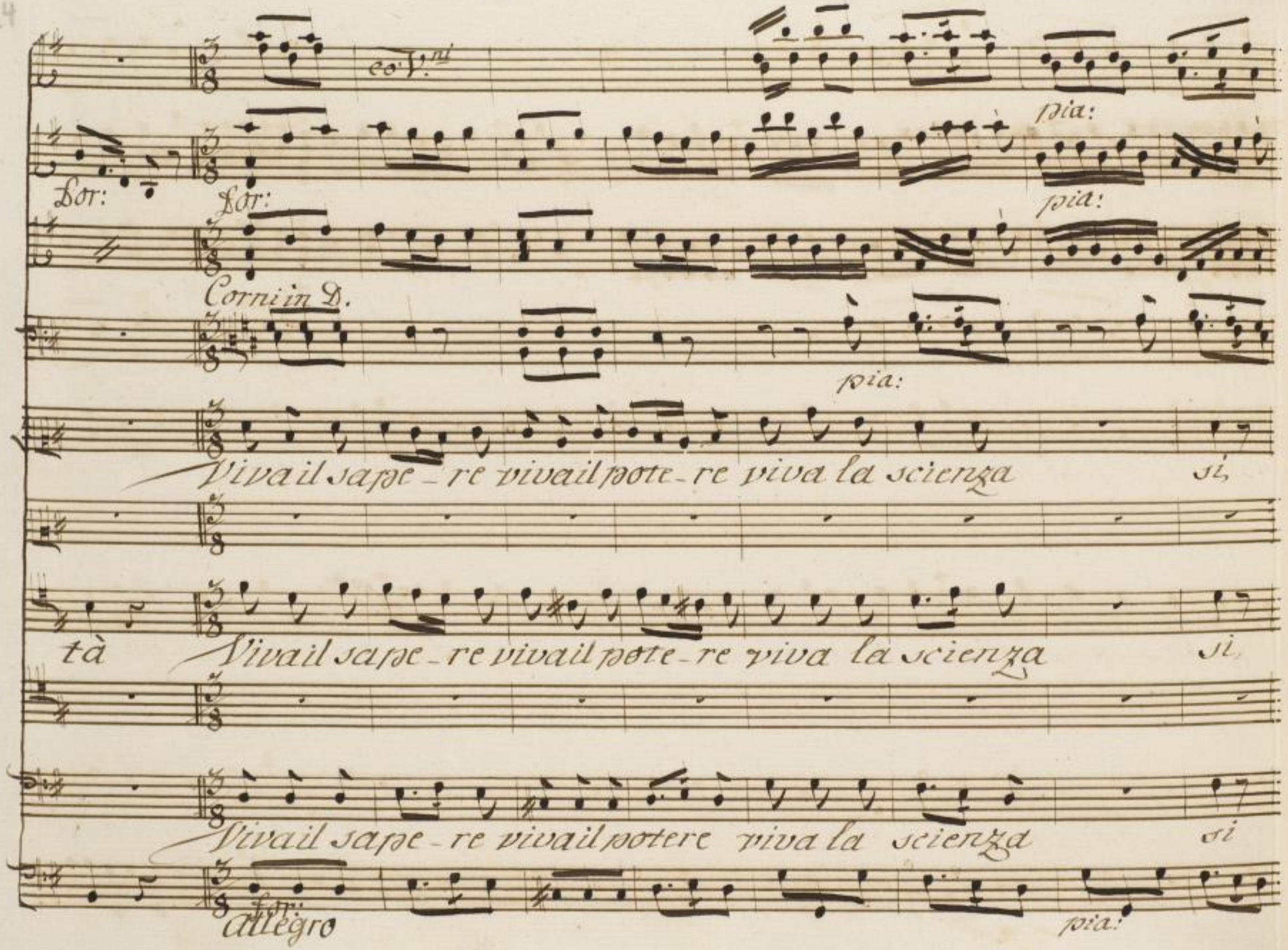

Sächsische Landesbibliothek –
Staats- und Universitätsbibliothek Dresden
http://digital.slub-dresden.de/ppn322266645/230

For: pia: For: pia:

For: For: pia.

sotto voce

viva la scienza la no_ biltà viva la scienza la no_ biltà la no_ bil.

viva la scienza la no_ biltà viva la scienza la no_ biltà la no_ bil.

viva la scienza la no_ biltà viva la scienza la no_ biltà la no_ bil.

For: pia: For: pia:

Sächsische Landesbibliothek – Staats- und Universitätsbibliothek Dresden
http://digital.slub-dresden.de/ppn322266645/231

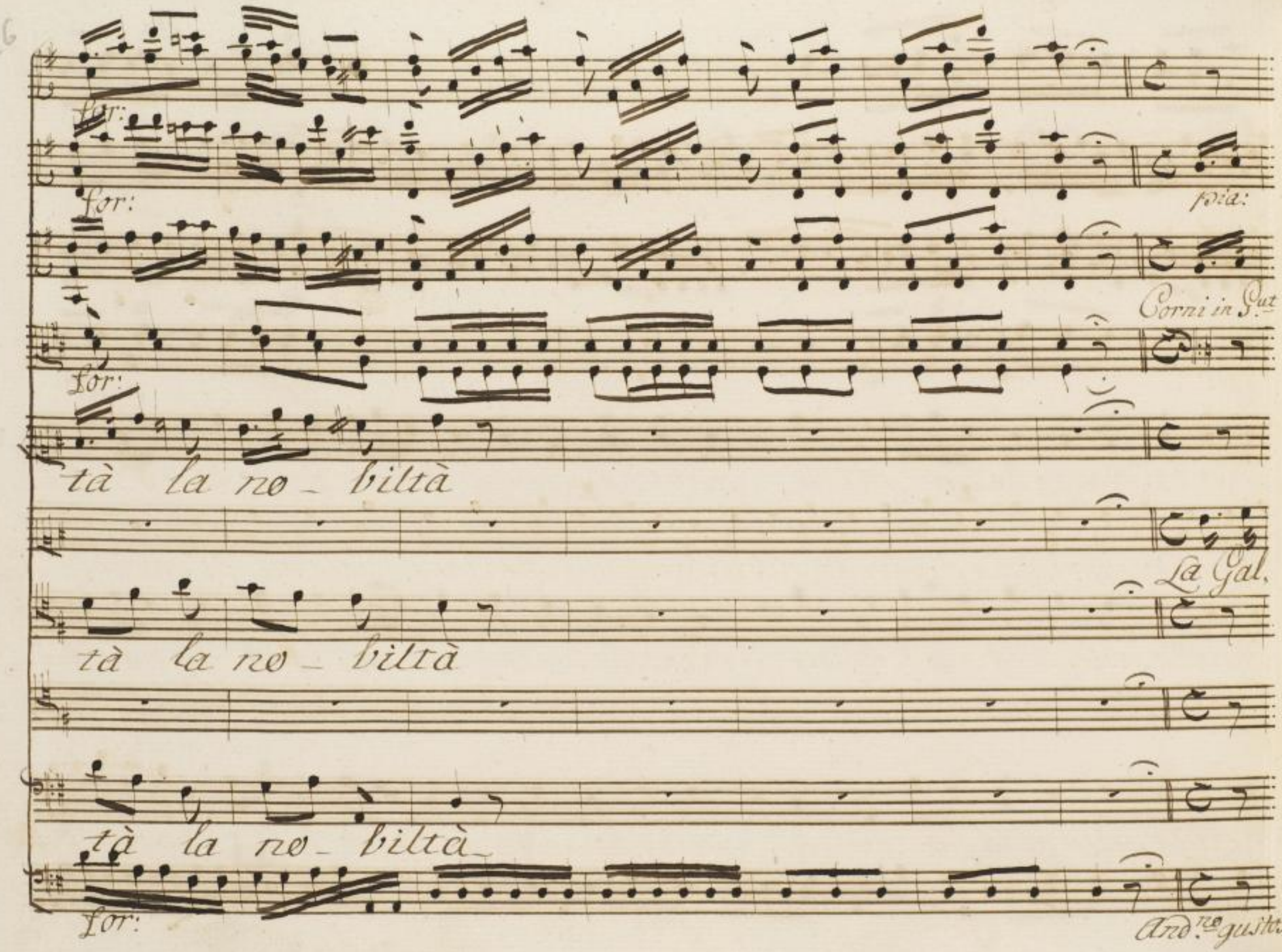

Sächsische Landesbibliothek –
Staats- und Universitätsbibliothek Dresden
http://digital.slub-dresden.de/ppn322266645/232

forz. pia: *forz. pia:* *ten:*

lina vi vengo a portar che stamane voleva comprar; che stamane voleva comprar.

si ca,

pia: *sforz.* *pia:* *sforz.*

Sächsische Landesbibliothek – Staats- und Universitätsbibliothek Dresden
http://digital.slub-dresden.de/ppn322266645/233

sforz. for. pia: sforz. poco f. for: pia.

quella

rina Si carina mi fate piacer la gallina lasciate veder

sforz. For: poco for pia.

Sächsische Landesbibliothek – Staats- und Universitätsbibliothek Dresden
http://digital.slub-dresden.de/ppn322266645/234

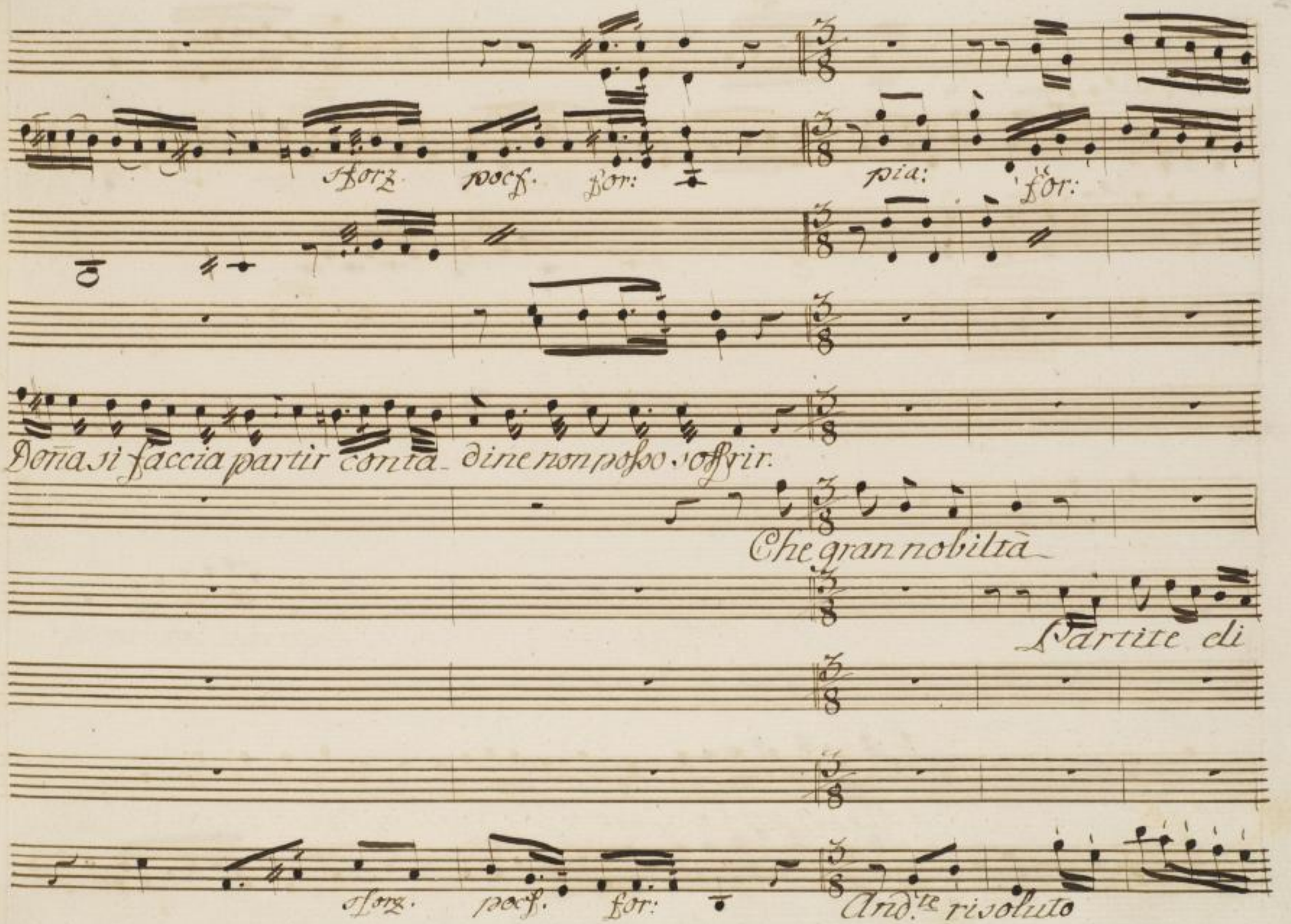

Sächsische Landesbibliothek –
Staats- und Universitätsbibliothek Dresden
http://digital.slub-dresden.de/ppn322266645/235

pia: for: pia: for: pia.

non voglio soffrir

non voglio partir la.

già non vuol sopportar

lasciatela star

for: for: for:

pia:

sforz. pia:

sciatemi star lasciatemi star, lasciatemi star

dell' o_va freschechi vuol com..

pia:

sforz. pia.

Sächsische Landesbibliothek – Staats- und Universitätsbibliothek Dresden
http://digital.slub-dresden.de/ppn322266645/237

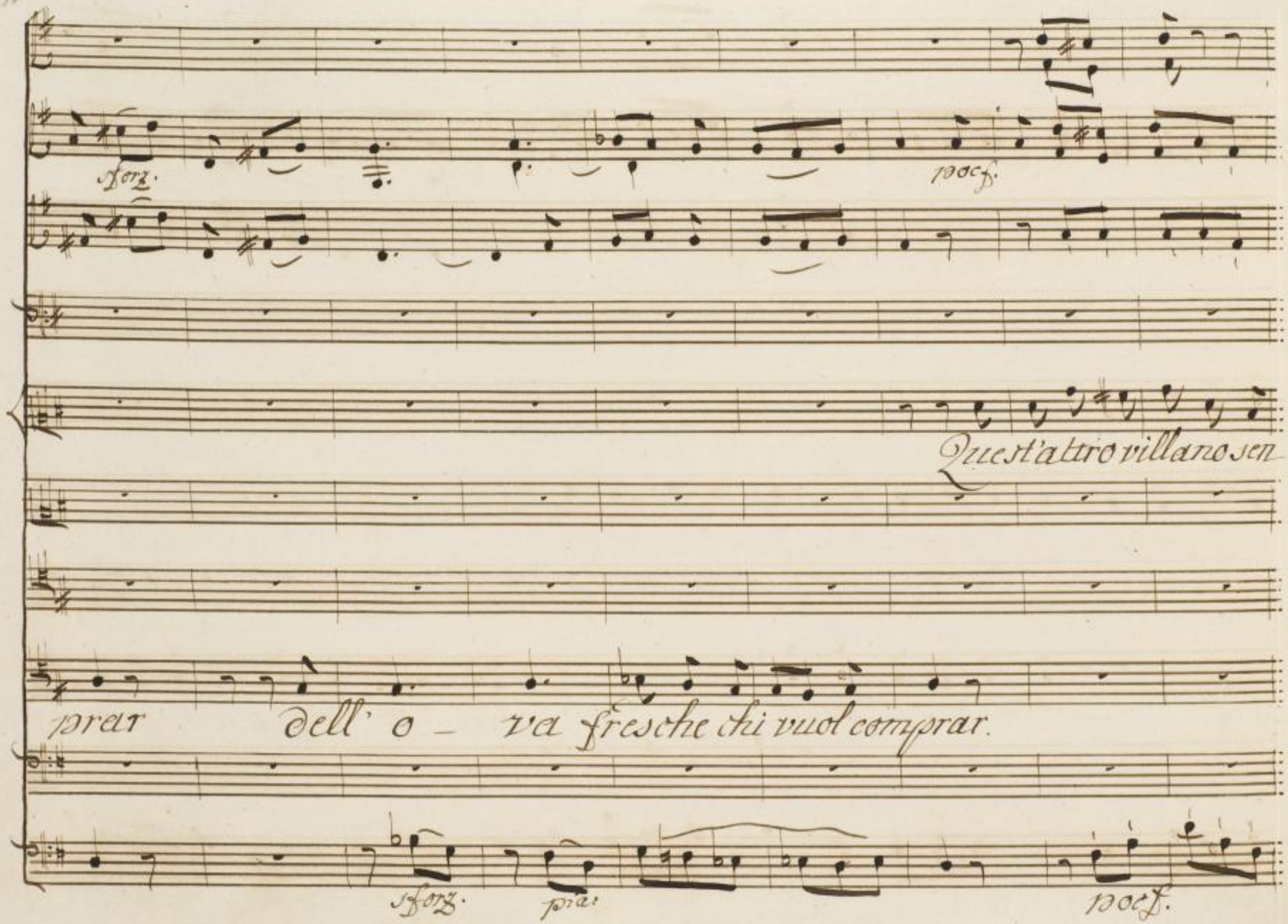

Sächsische Landesbibliothek –
Staats- und Universitätsbibliothek Dresden
http://digital.slub-dresden.de/ppn322266645/238

pia. For: pia: For:

vada di quà

/à Lamp./ /a Lub./ non fanno per

Volete dell'ova dell'ova Signore

ritiratii in là

pia: for: pia: for:

Sächsische Landesbibliothek – Staats- und Universitätsbibliothek Dresden http://digital.slub-dresden.de/ppn322266645/239

pia: for: pia:

non parlo con te

non far che s'offenda non

me (a Brig.)

son fresche Signora

pia: for: poco f.

Sächsische Landesbibliothek –
Staats- und Universitätsbibliothek Dresden
http://digital.slub-dresden.de/ppn322266645/240

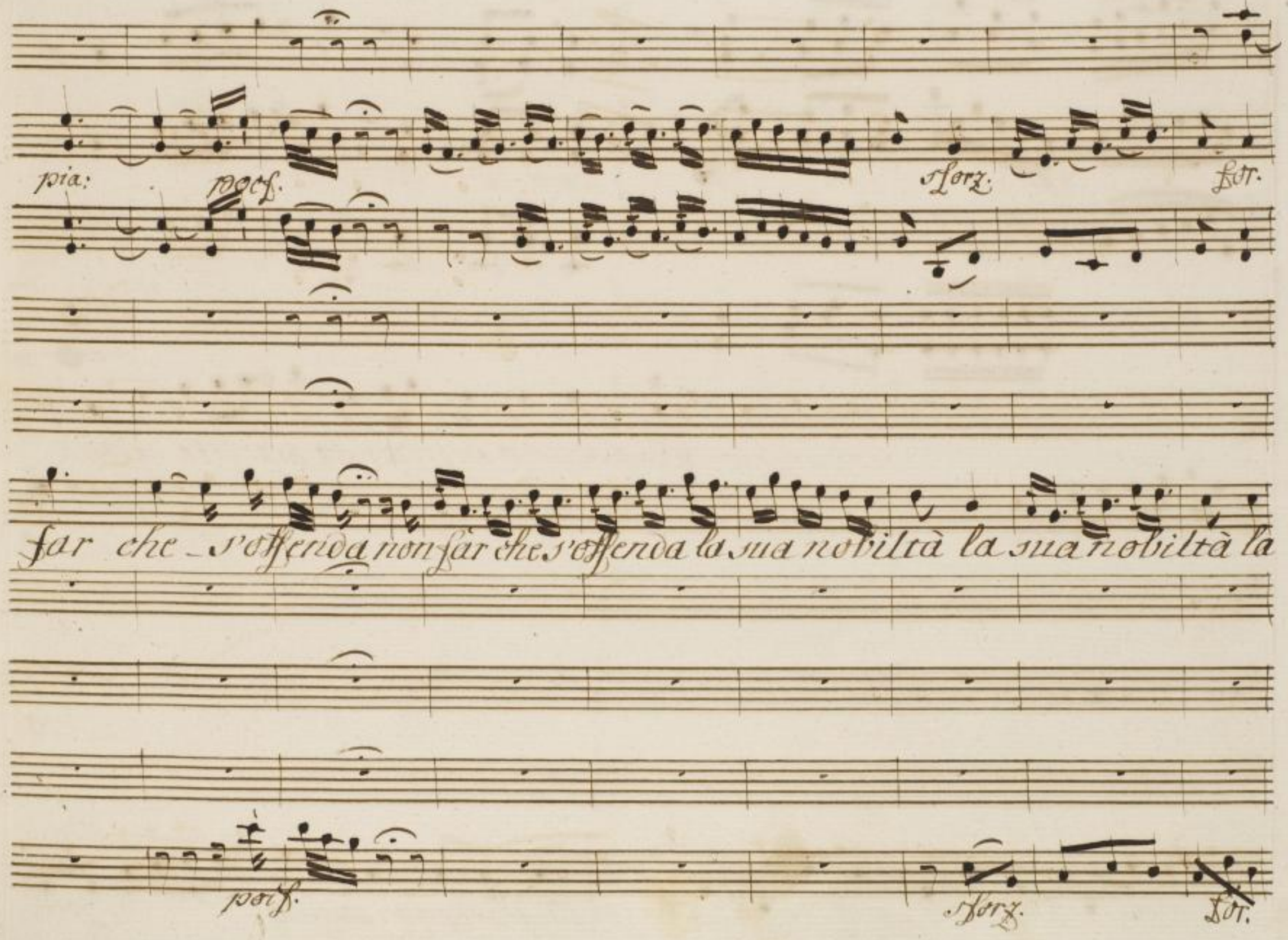

Sächsische Landesbibliothek –
Staats- und Universitätsbibliothek Dresden
http://digital.slub-dresden.de/ppn322266645/241

Dor: ass.

poco f.

pia.

Ciascuno m'intenda partite di quà

sua nobiltà

io

io

For: ass:

poco f.

Allegro ma non presto

pia:

Sächsische Landesbibliothek –
Staats- und Universitätsbibliothek Dresden
http://digital.slub-dresden.de/ppn322266645/242

pia:

pia: sforz. for: pia.

partite partite partite di quà

voglio star quà io voglio star quà

partite partite partite di quà

voglio star quà io voglio star quà

X

Fer.

sforz. for.

pia:

Sächsische Landesbibliothek – Staats- und Universitätsbibliothek Dresden
http://digital.slub-dresden.de/ppn322266645/243

sforz. for.

/contrafacendoli/

quà, quà, quà. partite partite partite di

quà, quà, quà

quà, quà, quà. partite, partite, partite di

quà, quà, quà.

matevi quà quà, quà, quà.

sforz. for.

Sächsische Landesbibliothek – Staats- und Universitätsbibliothek Dresden
http://digital.slub-dresden.de/ppn322266645/244

pia: for: pia: for. pia:

quà che villanacci che insolentacci.

chi vuol piccioni,

quà che villanacci che insolentacci

chi vuol dell'ova

manon gridate ma non stril.

pia: sforz. for. pia: sforz. for. pia.

Sächsische Landesbibliothek – Staats- und Universitätsbibliothek Dresden
http://digital.slub-dresden.de/ppn322266645/245

ten.
For: pia:

pic.

dell'ova chi vuol.

late ma state zitti per carità non gridate

For: pia:

Sächsische Landesbibliothek –
Staats- und Universitätsbibliothek Dresden
http://digital.slub-dresden.de/ppn322266645/246

For: pia: For: pia.

che insolentacci che villanacci

cioni chi vuol

che insolentacci che villanacci

state zitti manongri,

For: pia: For: pia:

Sächsische Landesbibliothek – Staats- und Universitätsbibliothek Dresden
http://digital.slub-dresden.de/ppn322266645/247

Lor:

Non posso stare non vuò crepare che importi.

Non

Non

Non

date ma non strillate ma state zitti per carità non posso stare non vuò crepare che importi

Lor:

Sächsische Landesbibliothek – Staats- und Universitätsbibliothek Dresden
http://digital.slub-dresden.de/ppn322266645/248

nenza che prepotenza quest'insolenza si fi_ni_rà quest'inso.

nenza che prepotenza quest'insolenza si fi_nirà quest'inso.

Sächsische Landesbibliothek –
Staats- und Universitätsbibliothek Dresden
http://digital.slub-dresden.de/ppn322266645/249

pia: sforz. pia: sforz. For:

pia:

lenza si fi_ ni_rà si quest'inso.

lenza si fi_ ni_rà si quest'inso.

pia: sforz. pia: sforz.

Sächsische Landesbibliothek – Staats- und Universitätsbibliothek Dresden
http://digital.slub-dresden.de/ppn322266645/250

pia: sforz. pia: sforz. for:

pia:

lenza si finirà si quest'inso=

lenza si finirà si quest'inso..

pia: for:

lenza si finirà quest'insolenza si finirà si fi-nirà si fi-nirà.

lenza si finirà quest'insolenza si finirà si fini-ra si fi-nirà

Sächsische Landesbibliothek – Staats- und Universitätsbibliothek Dresden
http://digital.slub-dresden.de/ppn322266645/252

Fine dell'Atto Primo

Sächsische Landesbibliothek – Staats- und Universitätsbibliothek Dresden
http://digital.slub-dresden.de/ppn322266645/253

Sächsische Landesbibliothek –
Staats- und Universitätsbibliothek Dresden
http://digital.slub-dresden.de/ppn322266645/254

Sächsische Landesbibliothek –
Staats- und Universitätsbibliothek Dresden
http://digital.slub-dresden.de/ppn322266645/255

Sächsische Landesbibliothek –
Staats- und Universitätsbibliothek Dresden
http://digital.slub-dresden.de/ppn322266645/256

Mus. 3269 F 12

Sächsische Landesbibliothek – Staats- und Universitätsbibliothek Dresden
http://digital.slub-dresden.de/ppn322266645/257

Sächsische Landesbibliothek –
Staats- und Universitätsbibliothek Dresden
http://digital.slub-dresden.de/ppn322266645/258

Sächsische Landesbibliothek –
Staats- und Universitätsbibliothek Dresden
http://digital.slub-dresden.de/ppn322266645/259

Sächsische Landesbibliothek –
Staats- und Universitätsbibliothek Dresden
http://digital.slub-dresden.de/ppn322266645/260