~~1. Hochfest-schöne Himmels-Freuden-Fest~~

2. Gott wird ein schwaches Menschen Kind &

Mus 451/59

171

60

~~7342~~/59

Graupner, Christoph (1683-1760) BRD DS Mus.ms 451/59

Gott wird ein schwaches Menschen/Kind/a/2 Violin/Viola/ Canto/Alto/Tenore/Basso/e/Continuo./Fer.3.Nat.Chr./1743. ad/1739.

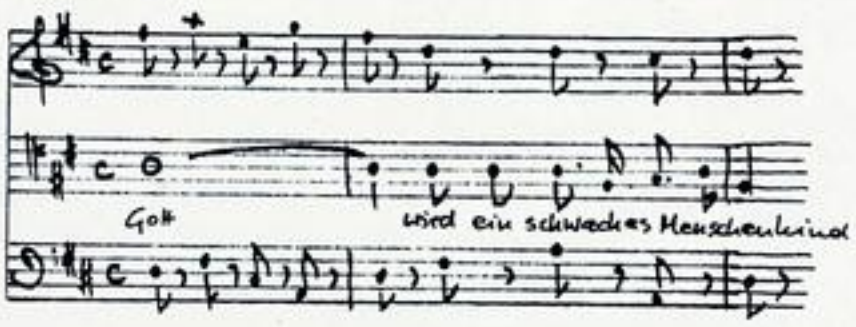

Autograph Dezember 1743. 35 x 22 cm.

partitur: 5 Bl. Alte Zählung: Bogen 5-7.

11 St.: C,A,T,B,vl 1(2x),2,vla, vlne(2x),bc.
je 1 Bl., bc 2 Bl.

Alte Sign.: 171/60. Text: Johann Conrad Lichtenberg, 1739.

Partitur

30. Jahrgang. 1738.

TECHNISCHE UNIVERSITÄT DARMSTADT
http://tudigit.ulb.tu-darmstadt.de/show/Mus-Ms-451-59/0001
Universitäts- und Landesbibliothek Darmstadt

~~1. Höchst ist Himmel, Sonn und Stern~~

2. Gott wend mein Herz und Mensch und Sinn p

Mus 451/59

171

60

~~7342~~/59

Partitur

30. Jahrgang. 1738.

TECHNISCHE UNIVERSITÄT DARMSTADT
http://tudigit.ulb.tu-darmstadt.de/show/Mus-Ms-451-59/0002
Universitäts- und Landesbibliothek Darmstadt

Fer 3. Nat. Chr: ao 1739.

F. P. G. M. D. 1743.

Gott

Jerusalem

Herr

Ehre sey

Auf Erden

Amen.

TECHNISCHE UNIVERSITÄT DARMSTADT
http://tudigit.ulb.tu-darmstadt.de/show/Mus-Ms-451-59/0004
Universitäts- und Landesbibliothek Darmstadt

TECHNISCHE UNIVERSITÄT DARMSTADT
http://tudigit.ulb.tu-darmstadt.de/show/Mus-Ms-451-59/0005
Universitäts- und Landesbibliothek Darmstadt

Ich steh an deiner Krippen hier, o mein Jesulein dein,
mein Herz soll dir ein Wiegelein, mein Augen sollen Brunnen sein,
dass du darinnen mögest ruhn, o du mein allerliebstes Gut.

Ich will dich decken warm und fein, mit Veilchen und mit Blümelein,
mit Rosen will ich dich bestreun, mit Zucker will ich dich füttern fein,
dass du mir bleibst stets wohlgemut, o du mein allerliebstes Gut.

Ich will dich tragen stets in Ehr, als meine Mutter die gebar,
in meinen Schoß will ich dich nehmen, mit Freuden will ich zu dir gehen,
wenn du mich rufst, so komm ich bald, o du mein allerliebstes Gut.

Ach mein Herz, mein Trost und Leben, was kann dir doch Lieb's gegeben werden,
dass du mir deine Gnad nicht entziehst, dass du mich nicht verlassen thust,
dass du mich nicht verstoßen thust, o du mein allerliebstes Gut.

TECHNISCHE UNIVERSITÄT DARMSTADT
http://tudigit.ulb.tu-darmstadt.de/show/Mus-Ms-451-59/0006
Universitäts- und Landesbibliothek Darmstadt

TECHNISCHE UNIVERSITÄT DARMSTADT
http://tudigit.ulb.tu-darmstadt.de/show/Mus-Ms-451-59/0007
Universitäts- und Landesbibliothek Darmstadt

TECHNISCHE UNIVERSITÄT DARMSTADT
http://tudigit.ulb.tu-darmstadt.de/show/Mus-Ms-451-59/0008
Universitäts- und Landesbibliothek Darmstadt

Gottes ein

Gottes ein

TECHNISCHE UNIVERSITÄT DARMSTADT
http://tudigit.ulb.tu-darmstadt.de/show/Mus-Ms-451-59/0009
Universitäts- und Landesbibliothek Darmstadt

TECHNISCHE UNIVERSITÄT DARMSTADT
http://tudigit.ulb.tu-darmstadt.de/show/Mus-Ms-451-59/0010
Universitäts- und Landesbibliothek Darmstadt

Soli Deo Gloria

TECHNISCHE UNIVERSITÄT DARMSTADT
http://tudigit.ulb.tu-darmstadt.de/show/Mus-Ms-451-59/0011
Universitäts- und Landesbibliothek Darmstadt

TECHNISCHE UNIVERSITÄT DARMSTADT
http://tudigit.ulb.tu-darmstadt.de/show/Mus-Ms-451-59/0012
Universitäts- und Landesbibliothek Darmstadt

171
60.

Gott erhalt. ein Gebrochs Allmächtig Kind.

a

2 Violin

Viola

Canto

Alto

Tenore

Basso

e

Ter: 3. Nat: Chr:
1743.
a
1744.

Continuo.

TECHNISCHE UNIVERSITÄT DARMSTADT
http://tudigit.ulb.tu-darmstadt.de/show/Mus-Ms-451-59/0013
Universitäts- und Landesbibliothek Darmstadt

Gott erhalt mir

TECHNISCHE UNIVERSITÄT DARMSTADT
http://tudigit.ulb.tu-darmstadt.de/show/Mus-Ms-451-59/0014
Universitäts- und Landesbibliothek Darmstadt

TECHNISCHE UNIVERSITÄT DARMSTADT
http://tudigit.ulb.tu-darmstadt.de/show/Mus-Ms-451-59/0015
Universitäts- und Landesbibliothek Darmstadt

Vocal.

TECHNISCHE UNIVERSITÄT DARMSTADT
http://tudigit.ulb.tu-darmstadt.de/show/Mus-Ms-451-59/0016
Universitäts- und Landesbibliothek Darmstadt

Stromp.

Violino. 1.

p: Gott whiß wie p.

Fl. Hoboe Fag.

pp. f. p. fort. pp. fort. pp. fort. pp. fort.

Capo // Recitat //

TECHNISCHE UNIVERSITÄT DARMSTADT
http://tudigit.ulb.tu-darmstadt.de/show/Mus-Ms-451-59/0017
Universitäts- und Landesbibliothek Darmstadt

Da capo || Recitat ||

TECHNISCHE UNIVERSITÄT DARMSTADT
http://tudigit.ulb.tu-darmstadt.de/show/Mus-Ms-451-59/0018
Universitäts- und Landesbibliothek Darmstadt

Violino. 1.

Aria.

1.

2.

Napoli Recitat

TECHNISCHE UNIVERSITÄT DARMSTADT
http://tudigit.ulb.tu-darmstadt.de/show/Mus-Ms-451-59/0020
Universitäts- und Landesbibliothek Darmstadt

Violino. 2.

allegro.

TECHNISCHE UNIVERSITÄT DARMSTADT
http://tudigit.ulb.tu-darmstadt.de/show/Mus-Ms-451-59/0021
Universitäts- und Landesbibliothek Darmstadt

TECHNISCHE UNIVERSITÄT DARMSTADT
http://tudigit.ulb.tu-darmstadt.de/show/Mus-Ms-451-59/0022
Universitäts- und Landesbibliothek Darmstadt

Viola.

Recitat

Recitat

Choral.

O Jesu Christe.

TECHNISCHE UNIVERSITÄT DARMSTADT
http://tudigit.ulb.tu-darmstadt.de/show/Mus-Ms-451-59/0024
Universitäts- und Landesbibliothek Darmstadt

Violone.

Adagio.

Gott erbarme dich.

Ach Herr dich.

p. forte.

pp.

forte.

pp.

pp. f.

p.

forte.

p. f.

pp.

p.

p. f. p.

forte.

pp.

Da Capo

Recit:

Solo

Coda

Fine

TECHNISCHE UNIVERSITÄT DARMSTADT
http://tudigit.ulb.tu-darmstadt.de/show/Mus-Ms-451-59/0026
Universitäts- und Landesbibliothek Darmstadt

Accomp:

Violone.

Violone.

Aria.

pp.

Da Capo.

Recit:

TECHNISCHE UNIVERSITÄT DARMSTADT
http://tudigit.ulb.tu-darmstadt.de/show/Mus-Ms-451-59/0027
Universitäts- und Landesbibliothek Darmstadt

Da Capo.

Recit:

Choral.

TECHNISCHE UNIVERSITÄT DARMSTADT
http://tudigit.ulb.tu-darmstadt.de/show/Mus-Ms-451-59/0028
Universitäts- und Landesbibliothek Darmstadt

Canto.

Recit. Aria Recit.

Wollust Kriegen Herrschafft Trieb

sondert nicht das Bisenschlieben piano. Jesum lieb ich ganz allein

Jesum lieb ich ganz allein Wollust Kriegen

Herrschafft Trieb sondert nicht das Bisenschlieben piano. Jesum lieb ich

ganz allein Je sum lieb ich ganz allein Jesum lieb ich ganz allein. Jesus

ist mein Leben worden Und er nimt mich für

nimt mich in den Orden in den Or- - der wahren Kinder Gottes ein-

sagt sagt - - was kan erwünschter was kan erwünschter seyn

sagt sagt - sagt - - - - was kan erwünschter

was kan erwünschter seyn

Da capo

Recitat

TECHNISCHE UNIVERSITÄT DARMSTADT
http://tudigit.ulb.tu-darmstadt.de/show/Mus-Ms-451-59/0029
Universitäts- und Landesbibliothek Darmstadt

O Jesu Christ der du mir bist der liebst auf

dieser Erden gib daß ich gantz in deinem Glantz

mög aufgezo- gen werden.

Fer 3 Vatn Chr. Prüf.

TECHNISCHE UNIVERSITÄT DARMSTADT
http://tudigit.ulb.tu-darmstadt.de/show/Mus-Ms-451-59/0030
Universitäts- und Landesbibliothek Darmstadt

Alto.

Recit. | Aria | Recit. | Aria | Recit.

O Jesu Christ wer du mir bist der liebst auf

dieser Er- den gib daß ich ganz in deinem glanz

mag aufgehn wer- den

TECHNISCHE UNIVERSITÄT DARMSTADT
http://tudigit.ulb.tu-darmstadt.de/show/Mus-Ms-451-59/0031
Universitäts- und Landesbibliothek Darmstadt

Tenore.

Gott wird ein schwacht Menschen Kind: die Menschen die gefallne Sünder

sie nimt der Herr als Kinder in seinen Schos der Liebe an wo fast Gott ist ein

grosser Held gethan auf aber auf die Welt ist blind sie will die Gnad Liecht den

Liecht in ihrer Herzheit nicht erkennen auf Gott gefasst die Brüst nicht von

de - nen die sich Christen nennen

Ich sa - he die Gna - den Sonne mein Glan - -

- - be nimt dein trost - Liecht waschen mein Glan - - be

nimt dein trost - - Liecht wasch. ich se - he dich ich se - he dich

Glan - - den Sonne mein Glan - be - be nimt dein -

trost - - Liecht nimt dein trost - - Liecht wasch. Bestrach -

- te mich allein - durch dich allein - durch dich kan ich fein mach - en

Hoch-gen- sen du bilgst in mir du bilgst in mir das fin-stre Klosen

und stelst mich Gott - - erleuchtet dan du bilgst in mir du bilgst in mir

TECHNISCHE UNIVERSITÄT DARMSTADT
http://tudigit.ulb.tu-darmstadt.de/show/Mus-Ms-451-59/0032
Universitäts- und Landesbibliothek Darmstadt

Ich fühle meine Ursachen mich stelle mich Gott - ruhig - -

Basso Recitativ Aria

- tet Dar

Wer Jesum kennt der wird getrungen ihn zu lieben wenn sie bringt

alle Traurigkeit ob ihn der Gott Geist dieser Zeit ~~Schwingen~~ einen Thoren gleicht

wenn, was ist das Dasein nicht betrüben? Wer Jesum liebt der

hat hier Gott zum Lohn dort aber trägt er auf gewiß die himmlische Cron.

O Jesu Christ der du mir bist der liebste auf dieser Erden,

gib daß ich ganz in deinem Glantz mög aufgezogen werden.

1739

TECHNISCHE UNIVERSITÄT DARMSTADT
http://tudigit.ulb.tu-darmstadt.de/show/Mus-Ms-451-59/0033
Universitäts- und Landesbibliothek Darmstadt

Basso.

Recit. Aria.

Ich sollte dir du solch Liebe entgegen grüßen so abre strafft dich

Glantz an jenen Höhen und nascht sich mit allem trost zu mir, so schmeckt

basse ist deine Liebe mein Jesu wie bin ich erquickt da mein Glaubens

schwache Liebe in die dal rechte Heil erblickt dann wallen meine Herzens

Treibt mein alles will dir dienstbar seyn. zwar auf die Gestimt

offmahls nicht mit meinem Willen ein jedoch ist dirs mal ich bann, Mein

Glaubes nimt dich an, nim du mich Jesu an.

Wollust Jesum Herzliebe treibt fordert mich das Dein mich liebe

Jesum lieb ich ganz allein Wollust

Jesum Herzliebe treibt fordert mich das Dein mich liebe

Jesum lieb ich ganz allein Jesus ist

mein Bruder worden und sie nimt mich und sie nimt mich

sie nimt mich in den Orden in den Or - - den wahren Kinder

TECHNISCHE UNIVERSITÄT DARMSTADT
http://tudigit.ulb.tu-darmstadt.de/show/Mus-Ms-451-59/0034
Universitäts- und Landesbibliothek Darmstadt

Gottes sin sagt — — — mah han rewün schter mah han re

wün schter schön sagt — sagt — sagt — — — —

mah han rewün schter mah han rewün schter Napolleon

O Jesu Christ wer du mir bist wer liebst auf

dieser Er — den gib das ich ganz in deinem glantz

mög aufgehn. — den werden.

TECHNISCHE UNIVERSITÄT DARMSTADT
http://tudigit.ulb.tu-darmstadt.de/show/Mus-Ms-451-59/0035
Universitäts- und Landesbibliothek Darmstadt