

Opéra

GRAZIELLA

Opéra Comique en un Acte

Antony **CHOUNDENS**

PARTITION CHANT & PIANO

Prix: 7^f net

P. Bore

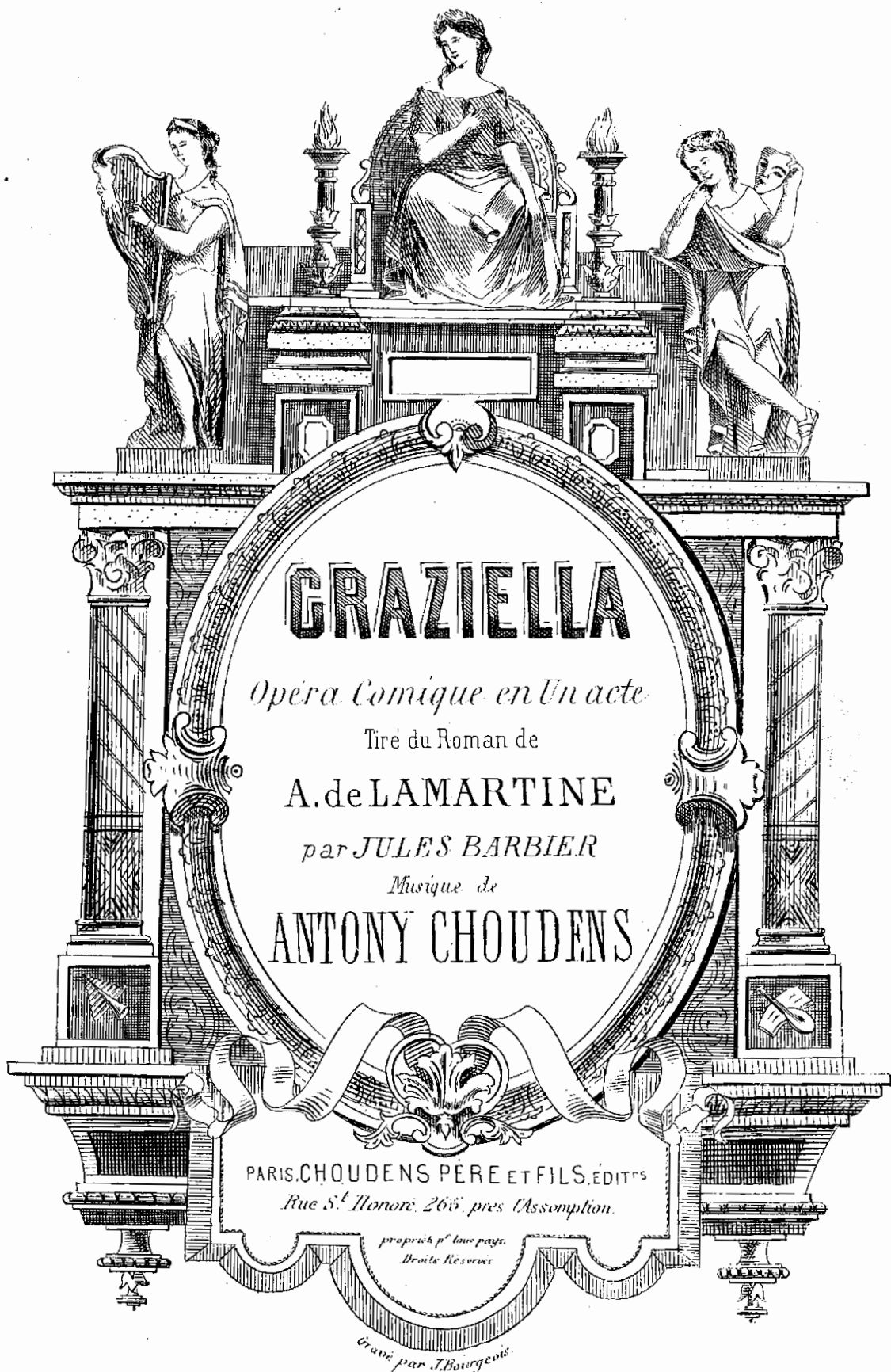

GRAZIELLA

Opéra Comique en Un acte

Tiré du Roman de

A. de LAMARTINE

par JULES BARBIER

Musique de

ANTONY CHOUDENS

PARIS. CHOUDENS PÈRE ET FILS. ÉDITEURS

Rue S^t. Honoré. 265. pres l'Assomption.

*propriété de leur pays.
Droits réservés*

Gravé par J. Bourgeois.

PARTITION Chant et Piano réduite par LÉON ROQUES

INTRODUCTION.

Andante largo.

PIANO:

Un peu plus vite.

cre - scen - do

Andantino.

roll. a Tempo. retenez.

1° Tempo.

Ped.

* Ped.

*

TRIO, SCÈNE ET QUATUOR

Graziella, Juana et Andréa sont tous trois dans l'attitude d'une profonde douleur.

N° 1.

Andante largo.

GRAZIELLA

JUANA

ANDRÉA

PIANO.

G. *p* 0 mer sour - de, ô mer cru - el - - le! —

J. *p* 0 mer sour - de, ô mer cru - el - - le! — 0 mer

A. *p* 0 mer sour - de, ô mer cru - el - - le! —

G. Tu ra - vis aux mate - lots La pauvre

J. sour - de, ô mer cru - el - - le! Tu ra - vis

A. 0 mer, ô mer sourde

f

G. bar - que fi - dè - le Qui les ber - ça sur tes flots, Qui
 J. la bar - que fi - dè - le Qui les ber - ça sur tes flots, Qui
 A. Tu ravis la bar - que Qui les ber - ça sur tes flots, Qui les ber -

G. les berça sur tes flots. Ô mer sourde, ô mer cru - el -
 J. les berça sur tes flots. Ô mer sourde, ô mer cru - el -
 A. - ça sur tes flots. Ô mer sourde, ô mer cru - el -

G. - le Ô mer sour - de, ô mer cru - el - le!
 J. - le Ô mer sour - de, ô mer cru - el - le!
 A. - le Ô mer sourde et cru -

G. Tu ra-vis aux mate - lots La pau - vre bar - que fi - dè -

J. Tu ra-vis aux mate - lots La bar-que fi - dè -

A. - el - le! Tu ra-vis aux mate - lots La bar-que fi - dè -

G. le. — 0 mer sourde, ômer cru - el - le!

J. le. — 0 mer sourde, ômer cru - el - le!

A. le. — 0 mer sourde, — cruel - le! 0 mer sourde, cruelle!

Andantino.

recitativo.
P

ANDREA.

Oui, les flots et les vents denous se font un jeu.

A. La terre, au la bon-

A. -reur prodigue ses lar-ges - ses, La main des rois dis-

A. -pense et faveur et ri-ches - ses, La bar-que, la

A. bar-que est dans la main de Dieu.

Lent. Tempo.

suivez.

JEANA (se levant et du geste menaçant la mer)

Que ne nous as-tu pris nous-mêmes, ô mer sans

âme et sans honneur.

à volonté.

Oh! c'est cet étran-ger, ce fran-çais de mal-heur, Ce paï-en qui, par ses blas-

-phèmes, Nous au-ra mé-ri-té la co-lè-re des saints.

(S'adressant à Andréa)

Pour-quoi l'accueillais-tu chez toi sans le con-nai-tre,

pp
marcato.

Savais - tu ce qu'il pouvait ê - tre,

fp *pp*
marcato.

Dou venait - il, quels étaient ses des - seins?

f *p* *p*

Il a vé - cu de notre vi - e, Il a par - ta - gé no - tre

p

pain Et le voi - là par - ti sans se serrer la main.

f

Pressez.
Oui, — les saintstont pu - ni! malheur à qui se fi - e Aux païens!

Pressez.
ff *p*

GRAZIELLA. (allant droit à Juana)

Qui vous dit que ce soit un paï - en..... Les païens pleurent

ils en écoutant nos plain - tes? A l'aspect des i - magessaintes Signent

ils leur poitrine — ainsi que nous? eh bien! — Jevous le dis! —

Moderato.
léger.

Quand — au cou du grand pè - re

G. Vous vous ê - tes je - tée en pleurs,

G. Quand à l'i - ma - ge tu - té - lai - - - re

p

G. J'ai moi - même ap - porté des fleurs

G. **Plus lent.** Je l'ai vu, lui, comme en pri - è - - - re,

Plus lent.

p

G. *p*

Fai - re le si - gne de la croix

p

G.

Et, fur-ti-ve-ment, de ses doigts, Es-suyer u-ne

G.

lar - - - me au bord de sa pau - piè - - re. Je l'ai

f

G.

vu de ses doigts es-suyer u-ne

G. *coll.*

lar - me au bord de sa pau - pié - re.

suivez. *p*

JUANA (hochant la tête)

Non, u - ne goutte d'eau tombant de ses che - veux! —

più f *p*

GRAZIELLA (avec autorité)

U - ne lar - me! le vent aussi bien que la flam - me peut sécher les che -

f *sempre f*

G. *f*

- veux — mais non le cœur ni là - me, et moi j'ai vu bril -

f

- ler u - ne lar - me, une lar - me dans ses yeux.

ff

ff

Allegro.

BEPPPO (un peu parlé)

ANDREA.

Pè - re, pè - re! Bep - po!

Allegro.

Plus vite.

p *f* *p* *ere*

BEPPPO (montrant la statuette à Andréa)

p

Du saint j'ai retrouvé l'i -

f *p*

scèn - da

Andante. (Andrea prend la statuette)

ma - ge.

Andante.

p

pp

pp

ANDREA.

Tris - te dé - bris

pp

protec - teur bien - ai - mé

pp

Tris - te dé - bris

pp

Large.

A. *Large.*
 Dieu nous a tous les deux je-tés sur le ri - va - ge, Et le chemin des

GRAZIELLA.

Andante.

Hé - las!

JUANA.

Hé - las!

flots à tous deux est fer - mé.

Hé -

Andante.

triste débris protecteur bien ai - mé - hélas!

BEPPU.

Hélas triste débris protecteur bien ai - mé - hé - las! - hé - las!

triste débris protecteur bien ai - mé -

hé - las!

- las! triste débris protecteur bien ai - mé -

hé - las!

Andante largo.

GRAZIELLA.

Ó mer sour - de, ô mer cru - el -

BEPPU.

Ó mer sour - de, ô mer cru - el -

JUANA.

Ó mer sour - de, ô mer cru - el -

ANDREA.

Ó mer sour - de, ô mer cru - el -

Andante largo.

p

S. le! Tu ra - vis aux mate - lots

A. le! Ó mer sour - de, ô mer cru - el - le!

T. le! Ó mer sour - de, ô mer cru - el - le!

B. le!

G. La pau - vre bar - que fi - dè - le Qui les ber.

B. tu ra - vis la barque fi - dè - le Qui les ber.

J. Ô mer, tu ra - vis la barque fi - dè - le Qui les ber.

A. Ô mer, ô mer sourde tu ra - vis la bar - que Qui les ber.

G. - ça sur les flots, Qui les berça sur les flots. Ô mer

B. - ça sur les flots, Qui les berça sur les flots. Ô mer

J. - ça sur les flots, Qui les berça sur les flots. Ô mer

A. - ça sur les flots, Qui les berça sur les flots. Ô mer

G. *p*
sour - de, ô mer cru - el - le! — Ô mer sour - de, ô mer cru -

B. *p*
sour - de, ô mer cru - el - le! — Ô mer sour - de, ô mer cru -

J. *p*
sour - de, ô mer cru - el - le! —

A. *p*
sour - de, ô mer cru - el - le! —

G. — el - le! — Tu ravis aux ma - te - lots La pau - vre

B. — el - le! — Tu ravis aux ma - te - lots, aux ma - te -

J. — Tu ravis aux ma - te -

A. *p*
Ô mer sourde et cru - el - le, Tu ravis aux ma - te -

G. *f* bar - que fi - de - le. *pp* Ô mer sour - de, ô mer cru -
B. *f* - lots La barque fi - de - le. Ô mer sour - de, ô mer cru -
J. *f* - lots La barque fi - de - le. Ô mer sourde, cruel - le,
A. *f* - lots La barque fi - de - le. Ô mer sourde, cruel - le,

pp

G. - el - le!
B. - el - le!
J. *pp* *ppp* Ô mer cruel - le!
A. *pp* *ppp* Ô mer sour - de, cruel - le!

p

p *pp*

CHŒUR DES MATELOTS.

(dans la coulisse)

N^o 2.

Andante.

1^{rs} TÉNORS.

p
Sur le flot qui dort, Bri-se dou - ce, Conduis-nous au port

2^{ds} TÉNORS.

p
Ah! Bri-se dou - ce, Ah!

1^{rs} BASSES.

p
Sur le flot qui dort, Bri-se dou - ce, Conduis-nous au port

2^{ds} BASSES.

p
Ah! Bri-se dou - ce, Ah!

HARMONIUM

ad lib.

(dans la coulisse)

(1)

Andante.
pp

p
Sans secousse. Sur le flot qui dort, Brise dou - ce, Conduis-nous au port Sans secousse.

p
Sans secousse. Sur le flot qui dort, Brise dou - ce, Conduis-nous au port Sans secousse.

p
Sans secousse. Sur le flot qui dort, Brise dou - ce, Conduis-nous au port Sans secousse.

p
Sans secousse. Sur le flot qui dort, Brise dou - ce, Conduis-nous au port Sans secousse.

pp

(1) Cet harmonium ne doit pas être entendu du public.

p Vole sur les mers, Barque frè_ le, Comme dans les airs L'hirondel_ le, O_ béis au vent

p Ah! Barque frè_ le, Ah! L'hirondel_ le, O_ béis au vent

p Vole sur les mers, Barque frè_ le, Comme dans les airs L'hirondel_ le, O_ béis au vent

p Ah! Barque frè_ le, Ah! L'hirondel_ le, O_ béis au vent

favora _ ble, Et va de l'avant Sur le sa _ ble. Sur le flot qui dort, Brise douce,

favora _ ble, Et va de l'avant Sur le sa _ ble. Ah! Brise douce,

favora _ ble, Et va de l'avant Sur le sa _ ble. Sur le flot qui dort, Brise douce,

favora _ ble, Et va de l'avant Sur le sa _ ble. Ah! Brise douce,

p
 Conduis-nous au port Sans secous - se. Sur le flot qui dort Conduis-nous au port,
p
 Ah! Sans secous - se. Ah! Ah!
p
 Conduis-nous au port Sans secous - se. Sur le flot qui dort Conduis-nous au port,
p
 Ah! Sans secous - se. Ah! Ah!

f *p rall.*
 Conduis-nous au port, — Conduis - nous — Sans se - cous - se. —
f *p*
 Ah! — Conduis - nous — Sans se - cous - se. —
f *p*
 Conduis-nous au port, — Conduis - nous — Sans se - cous - se. —
f *p*
 Ah! — Conduis - nous — Sans se - cous - se. —
pp rall.

MÉLODRAME.

N^o 2 bis
Andante.

PIANO.

pp

GRAZ. (à Juan)

Eh! bien? Croyez-vous maintenant que ce soit un-païen?... (On parle)

CHŒUR ET TARENTELE.

N° 5.

GRAZIELLA.
ROSETTA.

BEPPPO.

SOPRANI.

TÉNORS.

BASSES.

Allegretto.

PIANO.

Allegretto.

BEPPLO.

Joie, — ivres — se, fo — li — e,

Chan_tons, dansons! Vi — ve Beppo! — Chan_tons, dansons, Chan —

- tons, Dan — sons! Ivres — se, fo — li — e

Soprani.

Chan_tons, dan_sons, Vi — ve Beppo!

Ténors.

Chan_tons, dan_sons, Vi — ve Beppo!

Basses.

Chau — tons, dau_sons, Vi — ve Beppo!

Chan-tons, dansons! Vi - ve Beppo! — Chan-tons, dansons, Chan -

Chan-tons, dansons! Vi - ve Beppo! — Chan-tons, dansons, Chan -

Chan-tons, dansons! Vi - ve Beppo! — Ah! Chan -

Chan-tons, dansons! Vi - ve Beppo! — Ah! Chan -

tr

mf

- tons, dan - sons!

- tons, dan - sons!

- tons, dan - sons!

- tons, dan - sons!

tr

suivez.

f

Mouv.^t de la Tarentelle.

Enchaînez.

TARENTELE.

Allegro vivo.

Introduction for piano. The music is in 2/4 time with a key signature of two sharps (F# and C#). It features a lively melody in the right hand and a supporting bass line in the left hand. Dynamics range from *f* (forte) to *p* (piano). Pedal markings are present: Ped., * Ped., *

GRAZIELLA.

First vocal entry for Grazietta. The vocal line begins with the lyrics "Ta - ren - tel - le, ta - ren - tel - le, ah!". The piano accompaniment continues with the same rhythmic pattern. Dynamics include *p*. Pedal markings: Ped., *, Ped.

Second vocal entry for Grazietta. The vocal line continues with "ah! — Ton re - fraîn nous ap - pel - le Au son du tambou." The piano accompaniment remains consistent. Dynamics include *p*. Pedal markings: *, Ped., *, Ped., *

Full vocal ensemble section. It includes parts for Soprani, Ténors, and Basses. The vocal lines are:

Soprani: Ta - ren - tel - le, ta - ren - tel - le Ah! ah! Ton re-

Ténors: Ta - ren - tel - le, ta - ren - tel - le Ah! ah! Ton re-

Basses: La la la la la Ah! ah! La la

The piano accompaniment continues with the same rhythmic pattern. Dynamics include *p*. Pedal markings: Ped., *, Ped., *

Ta - ren -
 - frain nous ap - pel - le Au son du tambou - rin . Ta - ren -
 - frain nous ap - pel - le
 la la la Au son du tambou - rin . La la la la la la la
 la la la Au son du tambou - rin . La la la la la la la la

Ped. *

- tel - le, ta - ren - tel - le la la la la la la Ta - ren - tel - le, ta - ren - tel - le
 - tel - le, ta - ren - tel - le la la la la la la Ta - ren - tel - le, ta - ren - tel - le Ah! — *retenez.*
 la la la la la la la Ah! —
 la la la La la la la Ah! —

p *f* *retenez.* *p*

Tous les personnages vieux et jeunes sont entraînés par le rythme de la danse.

6.

Ah! — ah! — ah! —

— Ah! — ah! — ah! —

— Ah! — ah! — ah! —

— Ah! — ah! — ah! —

tr *p*

f p f p f p

a Tempo..

8

p

GRAZ. *p*
Ta-ren-tel-le, ta-ren-tel-le Ah! ah! Ton refrain nous ap-

Soprani. *p*
Ta-ren-tel-le, ta-ren-tel-le Ah! ah! Ton refrain nous ap-

Ténors *p*
Ta-ren-tel-le, ta-ren-tel-le Ah! ah! Ton refrain nous ap-
La la la la la Ah! ah! La la la la

Basses. *p*
La la la la la Ah! ah! La la

G. *p*
 - pel - le Au son dutambou_rin. Ta - ren_tel - le, ta - ren - tel - le Ah! —
 - pel - le Au son dutambou_rin. Ta - ren_tel - le, ta - ren - tel - le Ah! —
 - pel - le *p* Ta - ren_tel - le, ta - ren - tel - le
 la Au son dutambou_rin. La la la la la Ah! —
 la Au son dutambou_rin. La la la la la Ah! —
 Ped. ☆ Ped.

G.
 — ah! — Ton refrain nous ap_pel_le Au son dutambourin.
 — ah! — Ton refrain nous ap_pel_le Au son dutambourin.
 Ton refrain nous ap_pel_le
 — ah! — La la la la la Au son dutambourin.
 — ah! — la la la la la Au son dutambourin.
 ☆ Ped. ☆ Ped. ☆

Più lento.

f

La la la la la la tambours Plaintifs et

La la la la la la tambours Plaintifs et

p

Sonnez tambours Plaintifs et sourds, Sonnez tambours Plaintifs et

Sonnez tambours Plaintifs et sourds, Sonnez tambours Plaintifs et

Più lento.

p

sourds. — La la la la la la la la la la la la

sourds. — La la la la la la la la la la la la

sourds, — Sonnez tambours Plaintifs et sourds, Sonnez tambours Plaintifs — et

sourds, — Sonnez tambours Plaintifs et sourds, Sonnez tambours Plaintifs — et

p

la Et toi plus ra - re Vibre dans l'air, Sonvif et clair De la gui -

la Et toi plus ra - re Vibre dans l'air, Sonvif et clair De la - gui -

sourds, Et toi plus ra - re Vibredans l'air, Sonvif et clair De la - gui -

sourds, *f* la *f* la la *p* la la Sonvif et clair De la - gui -

- ta - re, Et toi plus ra - re Vibredans l'air, Sonvif et clair De la gui - ta - re.

- ta - re, Et toi plus ra - re Vibredans l'air, Sonvif et clair De la gui - ta - re.

- ta - re, Et toi plus ra - re Vibredans l'air, Sonvif et clair De la gui - ta - re, Sonnez tam.

- ta - re, La la la la la la Sonvif et clair De la gui - ta - re, Sonnez tam.

f

Tra la la la la la Tambours Plaintifs et sourds. La la la

f

Tra la la la la la Tambours Plaintifs et sourds. La la la

-bours, Plaintifs et sourds, Sonnez tambours Plaintifs et sourds, Sonnez tambours Plaintifs et

-bours, Plaintifs et sourds, Sonnez tambours Plaintifs et sourds, Sonnez tambours Plaintifs et

(Tout à coup Graziella s'arrête en portant la main à son cœur)
(deu de scène; on danse toujours)
ROSETTA et BEPPO.

f

la la la la la la la la. Ah!

la la la la la la la. *p* La la la la la la la

sourds, Sonnez tambours Plaintifs et sourds. La la la la la la la

sourds, Sonnez tambours Plaintifs et sourds.

p *mf*

R. GRAZ. *tr*

B. La la la la la la Ah!

ROSETTA et BEPPO
avec les 1^{rs} Soprani.

la La la la la la la la Ah!

la La la la la la la Ah!

Ah!

p *mf* *p*

G. *ritenuto* *tr*

ah!

ah! ah! Taren. *p*

ah! ah! Taren. *p*

ah! la la

ah! la la la la la la

ritenuto.

a Tempo.

G. *p*

- tel - le, ta - ren - tel - le Ah! — ah! — Ton refrain nous ap -
 - tel - le, ta - ren - tel - le Ton refrain nous ap -
 la la la Ah! — ah! — La la la la
 la la la ah! — ah! — la la

a Tempo.

Ped. * Ped. *

G. *p*

Ta - ren - tel - le, ta - ren - tel - le ah! —
 - pel - le Au son du tambou - rin. Ta - ren - tel - le, ta - ren - tel - le ah! —
 - pel - le Au son du tambou - rin. La la la la la ah! —
 la Au son du tambou - rin. La la la la la ah! —

Ped. * Ped.

G.

ah! ——— Ton refrain nous ap-pel - le Au son dutambou.

ah! ——— Ton refrain nous ap-pel - le Au son dutambou.

ah! ——— Ton refrain nous ap-pel - le
La la la la la Au son dutambou.

ah! ——— La la la la la Au son dutambou.

☆ Ped. ☆ Ped. ☆

G.

- rin. Ta - ren - tel - le, ta - ren - tel - le La la la la la la *rall.*

- rin. Ta - ren - tel - le, ta - ren - tel - le La la la la la la

- rin. La la la la la la La la la la la la

- rin. La la la la la la la la la la La la la la la la

p *f* *p* *rall.*

a Tempo.

G. *la ah! Ta - ren - tel - le, ta - ren - tel - le Ah!*

la Ta - ren - tel - le, ta - ren - tel - le, Ta - ren - tel - le, ta - ren - tel - le Ah!

la Ta - ren - tel - le, ta - ren - tel - le, La la la la la Ah!

la la la la la la la la la la Ah!

a Tempo.

s *p*

Ped.

G. *ah! Ton refrain nous ap - pel - le Au son du tambou.*

ah! Ton refrain nous ap - pel - le Au son du tambou.

Ton refrain nous ap - pel - le

ah! La la la la la Au son du tambou.

ah! la la la la la Au son du tambou.

Ped. * Ped. *

Plus lent.

rin. I - ta - li - e,

rin. I - ta - li - e,

rin. I - ta - li - e,

rin. I - ta - li - e,

p *sf*

Plus lent.

I - ta - li - e Tout s'oublie A tes chan_sons. _____

I - ta - li - e Tout s'oublie A tes chan_sons. _____

I - ta - li - e Tout s'oublie A tes chan_sons. _____

I - ta - li - e Tout s'oublie A tes chan_sons. _____

p

ff
I - tali - e,
I - tali - e,
I - tali - e,
I - tali - e,
a Tempo.

I - tali - e Tout s'oublie A tes chan - sons. —
I - tali - e Tout s'oublie A tes chan - sons. —
I - tali - e Tout s'oublie A tes chan - sons. —
I - tali - e Tout s'oublie A tes chan - sons. —

8
8

STROPHES, SCÈNE ET DUETTINO.

N° 4.

Andantino.

GRAZIELLA

STEPHANE.

PIANO.

Andantino.

Procida l'asile heureux — Où se

reposa mon â - me, — Où sous les berceaux om - breux J'ai fui le so -

- leil — de flam - me O mai - son où le matin Au doux

cri de l'hirondel - le Ré - ponds l'accent enfan - tin De Graziella

rall. *p plus lent.*

s. — quim'appel — le — Humble vi — gne où de ses mains — Elle entre —

plus lent.

s. — la — ce la ro — se, Où nous traçons des che — mins A la

a Tempo. *p un peu retenu.*

s. source qui l'arro — se. Il est doux de vivre là, — Loin des

s. orages du mon — de, — Ô bonheur, ô paix pro — fon — de! Ô mai —

p *très ralenti.*

s. — son — de Graziel — la, Ô bonheur, — ô maison de Graziel — la! —

pp *suivent. très ralenti.*

Allegretto. CHAZ.

Je vous écoute di - re, Ne soyez pas mo -

p
legato.

-queur. Hélas! hé - las! je voudrais

li - re Au fond de vo - tre cœur.

fp *fp*

STEPH. Un peu plus lent.

Va, tu peux me sou - rire, Je ne suis pas moqueur, Et tes yeux peuvent

pp
piu. f *fp* *pp* *fp* *fp*

lire — Dans le fond de mon cœur.

fp *fp*

a Tempo.
GRAZ.

G. *p* Je vous écou,te di - re, Ne so,yez pas mo - queur.

S. *p* Va, tu peux me sou - ri - re, Je - ne suis pas mo - queur, Je ne suis pas mo -

p

sempre legato.

G. Je vous écou,te di - re, Hé - las! et voudrais lire Au fond de

S. - queur Et tes yeux peuvent li-re Dans le fond de mon cœur, Oui,

p

8-

G. *rall.* vo - tre cœur. Ah! ah! ah! *p* Je vous écou,te di - re, Ne

S. *p* tes yeux peu - vent li - re. Va, tu peux me sou - ri - re, Je

f *retenez.* *suivez.*

G. soyez pas mo - queur. Hélas! hé-las! je voudrais

S. ne suis pas mo - queur, Je ne suis pas mo-queur Et tes yeux peuvent lire Au

G. li - re Au - fond de vo - tre cœur.

S. fond, - Au - fond de mon cœur.

p *pp* *ppp*

GRAZ. **Allegro moderato.** STEPH.

Vous parti - rez pourtant? - Ma mè - re me rap -

p

S. - pel - le Et j'ai dé - ja trop résis - té; - Je

S. dois passer l'hiver près d'elle, - Mais je re - viens avec l'E -

p

p sans mesure.

S. - té

Qu'âst done?

f

p

suivez.

p

à volonté.

S.

Je vois la souffrance empreinte dans tes

p

suivez.

p

Allegretto.
GRAZIELLA.

S.

yeux. Que cherches-tu regard dans le vi - de? La Fran - ce!

Allegretto.

p

f

Lent.
STEPHANE.

G.

par de - là les monts et les cieux. Et que vois - tu? —

Lent.

ff

p

Andantino.

GRAZIELLA.

J'y vois quelqu'un qui vous res -

- sem - - ble Quel - qu'un qui mar - che,

The second system of the musical score. The vocal line continues with the lyrics '- sem - - ble Quel - qu'un qui mar - che,'. The piano accompaniment continues with the same rhythmic pattern.

mar - - che et le chemin là -

The third system of the musical score. The vocal line continues with the lyrics 'mar - - che et le chemin là -'. The piano accompaniment continues with the same rhythmic pattern.

- bas Dans la bru - me s'ef - face et trem -

The fourth system of the musical score. The vocal line continues with the lyrics '- bas Dans la bru - me s'ef - face et trem -'. The piano accompaniment continues with the same rhythmic pattern.

- ble, Et lui, pres - se toujours le

The fifth system of the musical score. The vocal line continues with the lyrics '- ble, Et lui, pres - se toujours le'. The piano accompaniment continues with the same rhythmic pattern.

G. pas. J'at - tends dans l'an - goisse et le

G. dou - - te Qu'il se re - tourne, hé -

G. - las! Mais il pour - suit sa rou - -

G. - te, Il mar - che!

rall. *p*

G. marche enco - re et ne s'arrête pas.

à volonté.

STEPHANE.

Andante.

f

Et moi je te dis qu'il s'a - rê - te, Je te dis qu'il revient, et

Andante.

ff

s.

que mon cœur en fi - te Sa - lue a - vec a - mour,

Lent.

salue avec amour — E heure joyeuse du re - tour. —

Lent.

col canto.

ff

a Tempo.

GRAZIELLA.

Je vous é - cou - te di - re, Ne soyez pas mo - queur —

s.

Va, tu peux me sou - ri - re, Je ne suis pas mo - queur, je ne suis pas mo -

a Tempo.

p

G. J e vous é cou le di re Hé las! et voudrais lire Au fond de
 S. - queur, Et tes yeux peuvent li re Dans le fond de mon cœur. Oui,

G. *rall.* vo tre cœur, ah! ah! ah! *p* Je vous e cou te di re, Ne
 S. tes yeux pen vent li re. *p* Va, tu peux me sou ri re, Je

G. soyez pas mo queur Hélas! hé las je voudrais
 S. ne suis pas mo queur, je ne suis pas moqueur, Et tes yeux peuvent lire Au

G. li re Au fond de vo tre cœur.
 S. fond, au fond de mon cœur.

PRIÈRE.

N° 5.

GRAZIELLA

Andantino.

PIANO.

p

G.

O Vierge Ma-ri-e, C'est vous que je prie; — Enchaînez ses pas, O Vier-

G.

-ge Ma-rie! — Indulgente et bon-ne Fai-tes, ô ma-do-ne,

G.

Faites, ô ma.do.ne, Qu'il ne par-te pas — *f* O Vierge Ma-ri-e, C'est vous

rall.

p

Un peu plus vite. *p*

que je prie. Je ne voudrais pas pour ma

Un peu plus vite. *p*

pp

Ped. *

vi - e Bruler la lettre ni men - tir,

Ped. *

Mais faites qu'elle le con - vi - e De res - ter et non de par -

- tir. O Vier - ge Ma - ri - e.

p cre - seen - do.

rit.

p O Vierge Ma-ri-e, C'est vous que je prie — Enchaînez ses pas, O Vier-

- ge Ma-riel — Indulgente et bon-ne Faites, ô mado-ne,

Faites, ô ma-do-ne Qu'il ne par-te pas. — *f* O Vierge Ma-ri-e, C'est vous

Un peu plus vite. *p* que je prie. — Les françaises, dit-on, sont

Un peu plus vite. *p* bel - - les, — Je ne veux pas les envi - er,

COUPLETS.

N° 6.

Andante.

CECCO.

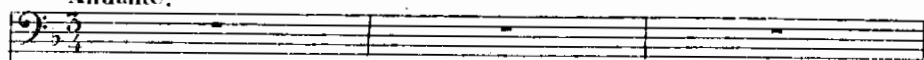

Andante.

PIANO.

Tai-me-t-il au-tant que moi.

Pour toi dans ma douleur mè - - me

p

Ped. * Ped. *

Je saurai me renfer - mer. C'est ... pour être aimé qu'il

Ped. * Ped. * Ped. *

ai - - me Moi, je tai - me, moi, je tai - me,

p

moi, — je t'ai-me pour t'ai - mer. —

più f *p* *sùtrec.*

à volonté.

espressivo.

C. *p* Je ne maudis pas, eru -

C. -el - le, — Ton cœur n'est pas infi - dè - le, Je n'a - vais que ta pi -

C. -tié — De force on l'avait fait pren - dre L'anneau que tu vas me rendre

C. Et tu la - vais ou bli - é. — Pour

c. *p*

toi dans ma douleur mè - - me Je saurai me renfer -

Ped. * Ped. * Ped. *

c. - mer. C'est pour être aimé qu'il ai - - me,

Ped. *

c. Moi, je t'ai - me, moi, je t'ai - me, moi, je t'aime

piu, f

c. *à volonté.*

pour t'ai - mer.

p *suivent.* *p*

AUBADE.

CŒUR DE JEUNES FILLES AMIES DE GRAZIELLA.

N^o 7.

Andantino quasi Allegretto.

SOPRANI.

Andantino quasi Allegretto.

p

Ped. * Ped. * Ped. * Ped. *

rall.

cre - scen - do

Ped. * Ped. * Ped. * Ped. *

Tempo.

p *f* cre -

Ped. * Ped. *

rall. Tempo.

- scen - do *p*

Ped. * Ped. * Ped. * Ped. * Ped. * Ped. *

Sopran.

Pourquoi fuir le jour! — Ouvre, ma mignon - ne, Ouvre, on te l'ordon - ne

Ped. * Ped. * Ped. * Ped. * Ped. * Ped. *

Au nom de l'a - mour. — Qui se fait ai - mer —

rall.

Ped. * Ped. * Ped. * Ped. *

Enga - ge son â - me, Et la même flam - me Le doit consu - mer. —

Ped. * Ped. * Ped. * Ped. * Ped.

Ouvre, ma mignonne, au nom de — l'a - mour. —

Tempo

Ped.

cre - -

Ped. * Ped. * Ped. * Ped. *

rall. Tempo.

- scen - do

p

Ped. * Ped. * Ped. * Ped. *

cre - -

Ped. * Ped. * Ped. * Ped. *

rall. Tempo.

- scen - do

p

Ped. * Ped. * Ped. * Ped. *

p

Dans tes yeux charmants, — Malgré ton souri - re,

Ped. * Ped. * Ped. * Ped. * Ped. * Ped. *

Nous a - vous su li - re Tes se - crets tour - ments. —

sûrez.

Ped. * Ped. * Ped. * Ped. *

La douce ami - tié — Séche - ra tes lar - mes, Et dans tes a - lar - mes

Ped. * Ped. * Ped. * Ped. * Ped.

Se - ra de moi - tié. — Ou - vre, ma mignon - ne, Au nom de l'a -

f

f

- mour. —

f *p* *p* *pp*

Ped. * Ped.

ROMANCE.

N^o 8.

STÉPHANE. *Andante.*

PIANO. *Andante.*

p

Mon rê - ve suit partout sa tra - ce,

Ma pensée attend son re - tour, ——— Un charme qu'en moi rien n'ef -

- fa - ce La pa - re d'un rayon de grâ - ce,

Pressez.

Et d'une aùre - o - le da - mour!... Oh! les ivres - ses

p **Pressez.** *f*

re - dou - ta - bles De deux jeu - nes cœurs a - mou -

- reux! *f* Poi - sons mortels, mais *p* a - do - rables, Sommes -
a Tempo. *rall.* *dolce.*

nous deux amants cou - pa - bles? Sommes - nous deux enfants heu -

- reux, Som - mes - nous *rall.* *à volonté.* deux enfants heu - reux? **Più lento.**
rall. *suivez.* *p*

p

Ain... si qu'on voit la fleur é -

1^o Tempo.

pp

- clo - - se Il semble qu'elle ou - vre les yeux Pour

naître, sou - rire a l'au - ro - - re Et voir l'ho - rizon qui se

do - - re Aux premières clartés des cieux... Oh!

p

S. les i_vres - ses re - dou.ta - bles De deux jeu - nes cœurs

S. a - mou - reux! Poi - sons mortels mais

f *rall.* *a Tempo.* *dolce.*

S. a - do - rables, Sommes-nous deux amants cou - pa - bles? Sommes -

S. nous deux enfants heu - reux? Som - mes - nous deux enfants heu -

à ralent. *rall.* *f* *sûrez.*

S. *-reux?*

mf *p*

6 6

f

8

f

rall. *pp*

molto rit.

CHŒUR.

N^o 8 bis

ROSETTE. *Andante.* *p*
Pa.ro.le cruel.le,

SOPRANI. *Andante.* *p*
Pa.ro.le cruel.le,

PIANO. *pp* *p*

R. *pp*
Sou_ri.re moqueur. Hé_las! hé - las! L'hirondelle Est blessée au

pp
Sou_ri.re moqueur. Hé_las! hé - las! L'hirondelle Est blessée au

p

R. *pp*
cœur, Est blessée au cœur.

pp
cœur, Est blessée au cœur.

p *ppp*

MÉLODRAME.

N° 8^{ter}

Andante (♩ = 88)

PIANO.

Beaucoup plus lent.

DUO.

N° 9.

Allegretto.

GRAZIELLA.

STÉPHANE.

PIANO.

Allegretto.

Andante.

G. Non... non... c'est im-pos-si-ble!

Andante.

suivez.

Allegretto.

G. O songe évanou - i Hé - las! Cecco m'aimait...

Allegretto.

Andante.

G. — il ne m'aime pas, lui! — Trem.

Andante.

G. *blau - le et mé - pri - sé - e Com - me l'herbe dans*

G. *les sillons - J'ai ser - vi de ri - sé - et*

Lent. Allegretto.
f *p*
 Folle, qui me croyais rei - ne dans mes hâil - lons!

G. *f* *(orage gronde)*
 O déses - poir - où ma raison s'é - ga - re!

ff *fp*

ff

fp

M. D.

ff

ff

Lent.

p

fp

Récit. à volonté.
GRAZIELLA.

Cet o-rage, en un fol é-moi, l'ent ja - dis ra-me-né vers moi -

pp

suivez.

f

Il me dé - lais - - set eh

bien! puisque tout nous sé - pa - re, s'il ne m'arrê - te

G. *p*
 pas, oui, j'ai formé ce vœu le cloître me prendra. je ne serai qu'à

Andante.
 G. Dieu!

Andante.
pp *espressivo.*

Ped. * *p* Ped. * Ped. * Ped. *

Ped. * Ped. * Ped. * Ped. *

STÉPHANE. **Récit. à volonté.**
 Étrange voix mêlée à la voix de l'o - ra - ge!

Ped. *

S. *p*
 voix du pas_sé, voix de l'a - mour, le bon-

fp *fp* *fp*

Andantino.

S. - heur n'ap - pa - rait qu'à l'heu - re du nau -

Andantino.

Ped. ☆ Ped. ☆ Ped. ☆ Ped. ☆ Ped. ☆ Ped. ☆

S. - fra - ge, Quand il est per - du sans re -

Ped. ☆ Ped. ☆ Ped. ☆

S. - tour, c'en est fait, de Jua - na j'ai devi - né les

S. - craintes... est-ce le vent

pp *espressivo*
Ped. ☆ Ped. ☆ Ped. ☆

S. sont-ce les flots qui murmu - rent des plain - tes,

Ped. ☆ Ped. ☆ Ped. ☆

S. *qui pleu - rent en san - gots!*

Ped. * Ped. *

Andantino.

p

GRAZIELLA. *p*

Non! person - nel

Andante.

p

sans presser.

G. *0 mes pau - vres pa - rents puis - sent des cours amis*

G. *vous conso - ler, toi, grandmè - re, par -*

p

G. *Andante*

- don - - ne, grand mè - re - par - don - - ne!

Ped. *

G. *Allegretto.* *Andante.* (Elle va attacher une bague qu'elle tient à la main à l'image de la Madone)

Je ne peux pas, — j'ai trop pro - mis. —

ff *f* *p* *fp* *fp* *fp* *fp*

G. *p*

la bague pour Cec - co... Dieu même me dé -

sf

G. *p* *f* *ff*

- ga - - ge, et maintenant, seigneur, armemoi de coura -

12/8

(Graziella s'approche de l'escalier et dépose sur la première marche la petite médaille qu'elle a reprise à Stéphane et la fleur de Grenade qu'elle avait dans les cheveux après les avoir approchés de ses lèvres)

Andante.

G. *ge.* A lui cet-te me -

Andante.

p

G. - dail - - - le a-vec nos derniers vœux, - - -

(Elle prend la fleur de Grenade)

G. Cet - te fleur dont pour

2

G. lui - - - j'ai pa-ré mes che - veux, - - -

lent et à volonté.

G. et ce dernier bai -

Allegretto. (*reculant et chancelante*)

G. - ser sur la fleur et fi - ma - ge. A -

Tempo. **Allegretto.**

(*défaillante*)

G. - dieu! je pars! le cloi - tre...

M.D. M.D. M.D.

Andante.

STEPHANE (*la recevant dans ses bras*)

G. Ah! cru - el! Graziella!

Andante.

ff 3 3

M.D.

GRAZIELLA.

Dieu! c'est

6

lui! il est là! c'est mon nom! c'est savoir! il est

6

là!... (ils se jettent dans les bras l'un de l'autre)

Large.

Ped. Ped.

STÉPHANE *avec chaleur.*

Ped. Ped. Ped.

5

(l'orage calmé, le théâtre s'éclaire)

joie, ô larmes effacées, Ivresse, ineffable bon-

5

-heur, Ah! laisse-moi tes mains glacées Pour

S. les réchauffer sur mon cœur, Ah! lais - se moi tes mains gla -

S. - cé - es Pour les ré - chauffer sur mon cœur. — 0

GRAZIELLA.

C. joie! ô lar - mes ef - fa - cé - - - es! Ma -

C. - do - ne, saints an - ges, Sei - gneur, Mes

C. mains dans les sien - nes pres - sé - - - es

G. se ré - chauff - fent près de son cœur.

G. *rit. p* **Andante amoroso.**
 0 joie! ô larmes ef - fa - cé - es! I -

S. *rit. p*
 0 joie! ô larmes ef - fa - cé - es! I -

STÉPHANE. *rit. p*

Andante amoroso.

G. - vresse, inef - fa - ble bon - heur! Mes mains dans les siennes pla -

S. - vresse, inef - fa - ble bon - heur! Ah lais - se moi tes mains gla -

G. - cé - es Se ré - chauffent près de son cœur. 0

S. - cé - es Pour les ré - chauffer sur mon cœur. 0

G. joie! ô larmes ef - fa - cé - es! I - vresse, i - nef - fable bon -

S. joie! ô larmes ef - facées! I - vres - se,

G. - heur! Mes mains dans les siennes pla - cé - es Se

S. i - nef - fable bonheur! Ah! lais - se - moi tes mains gla - cé - es Pour

G. réchauffent près de son cœur. *retenez.* Mes mains dans les siennes près.

S. les réchauffer sur mon cœur; Pour les réchauffer sur mon cœur. Ah! laisse moi tes

G. - sé - es Se ré - chauffent près de son cœur.

S. mains glacé - es Près de mon cœur.

S. *Andante.* GRAZIELLA. *p*

Toi, dans un cloître, ô Dieu! Non!

G. ta main me re - ti - re de l'a - bi - me, Laisse moi di -

G. *Un peu plus vite.*

- re; en vain j'ai voulu le ca - cher, Annonceur même, au tien.

G. On peut bien m'arracher la vi - e, On ne peut pas l'arra -

G. - cher - - - - - me. D'un autre ils ont voulu que je

G. *p*
 fus - se la fem - me, Ils ont vou - lu qu'un autre eût i - ci - bas ma foi, Mais

Lent.
 G. mon âme en se - cret s'é - tait don - née à toi. *p*

p
 Ped.

G. C'est toi le fi - an - cé, ——— toi,

G. *p*
 seul, toi, sur la ter - re, ——— toi seul, ——— toi, sur la ter - re,

G. *p*
 Ou Dieu dans le ciel. ——— Je sais

Andantino.

G. *bien que c'est fo...lie à moi que je devrais me tai - - -*

Andantino.

p

G. *- re, Que mon amour a - veugle est in-di - gne du tien.*

G. *avec douceur.*

Aus - si, ne t'ai - je pas deman - dé si toi - même tu n'aimais,

pp

G. *J'y consens, n'aime pas Grazie! La - - - Mais moi, tu ne peux pas m'en vouloir pour ce.*

p *f*

G. *la. Je t'ai me!*

Ped. *

G. *je t'ai me!*

Ped. *

(elle se jette follement au cou de Stéphane)

G. *je t'ai me!*

Ped. * Ped. *

Ped. * Ped. * Ped. * Ped. *

STÉPHANE. *à volonte'*

Et tu ne comprends pas que ce mot entre nous - - Est u - ne

S chaîne qui nous li - e, Que je suis ton a - mant, - que je suis ton é -

S - poux. - Dieu! **GRAZIELLA.** **Andante.** **STÉPHANE.** *p* Sois heu - reu - se! ou -

G. - bli - e! Sois heu - reu - se! ou - bli - e! **Plus lent.**

G. *p* Vois - - l'o - rage a pas - sé,

S. le so - leil brille aux cieux

S. Toi, dans ton a - ban -

S. - dou, lève ain - si pour mes

S. yeux Les voi - les de ton â - me

S. pu - re Je

s. -coute en un di - vin trans - port Son in - tar - ris -

s. - sa - ble mur - mu - re Sem - blable aux bai - sers d'un en -

s. - fant qui s'en - dort.

GRAZIELLA.

s. Ô joie! Ô larmes ef - fa -

Ô joi - - e!

G. - cé - - es! I - vresse, i - nef - fa - ble bonheur! Mes

S. ô larmes ef - facées, I - vres - - se, i - nef - fable bonheur! Ah!

G. mains dans les siennes pres - sé - - es Se réchauffent près de son

S. lais - se moi tes mains gla - cé - - es Pour les réchauffer sur mon

G. cœur Mes mains dans les siennes pres - sé - - es Se ré -

S. cœur, Pour les réchauffer sur mon cœur! Ah! laisse moi tes mains gla - cé - - es

Même mou!

G. *- chauffent près de son cœur. Mes mains dans les siennes pressées Se réchauffent près de son*

S. *près — de mon cœur.*

Même mou!

p

G. *cœur. —*

S. *Ah! lais - se moi tes mains gla - cé - es Pour les ré - chauff -*

p

G. *Mes mains dans les siennes pres -*

S. *- fer — sur — mon cœur.*

p

G. *sées* Se ré - chauffent là, sur son cœur. —

S. Ah! lais - se moi tes

G. *Largo.*

S. mains glacées Pour les ré - chauff - fer — sur — mon cœur. *Largo.* Ô

G. *Tempo.* joie! ô larmes ef - fa - cé - es! Ivresse, inef - fable bon - heur! —

S. joie! ô larmes ef - fa - cé - es! Ivresse, inef - fable bon - heur! —

ff en *clargissant.* *ff* *Tempo.*

Ped. * Ped. * Ped. *

FINAL.

N^o 10.

Allegretto.

GRAZIELLA.

BEPPU.
ROSETTA.

JUANA.

STEPHANE.

CECCO.
ANDREA.

SOPRANI.

TÉNORS.

BASSES.

Allegretto.

PIANO.

Andante.

Allegretto.

Andante.

STÉPHANE.

Allegretto. Graziel -

JUANA.

BEPPU.

Notre en - fant.

Ô douleur!

ANDRÉA.

- la!

Notre en - fant.

Musical score for Juana, Beppo, and Andréa's vocal lines and piano accompaniment. The piano part continues with a similar rhythmic accompaniment.

GRAZIELLA.

Sté-

ô douleur! ô dou - leur! sei - gneur Dieu!

CECCO.

Ô dou - leur! ô dou - leur! sei - gneur Dieu!

Soprani.

Ô dou - leur! sei - gneur Dieu!

Ténors.

Ô dou - leur! sei - gneur Dieu!

Basses.

Ô dou - leur! sei - gneur Dieu!

Musical score for Grazietta, Cecco, and the vocal quartet's vocal lines and piano accompaniment. The piano part features a more complex accompaniment with chords and moving lines.

Plus lent. *p*

G. - phane! Viens! —

S. Graziel — la! —

Plus lent. *p*

G. Reçois mon a — dieu! —

p

STÉPHANE (avec désespoir)

Non, tu vi — vras, — non, — tu vi —

f

GRAZIELLA.

- vras! — A quoi bon vi — vre!

p

Andante.

Sans te perdre avec moi je n'aurais pu te sui - - vre.

Andante.

En voulant te sau - ver j'ai trouve sur mes pas La mort, la mort qui tous deux nous dé.

li - - vre, - Heureuse de mourir si je meurs dans tes

rall.

p *pp* *rall.*

STÉPHANE (avec sanglots)

bras. - - Graziel - la! ô Graziel - - la! -

a Tempo.

GRAZIELLA.

Ne pleu-re pas! je meurs heu-reu - se!

G. toi, rentre en paix dans la vi - e El - le peut te sou - rire enco - re dans l'a - ve -

G. - nir... Ai - me d'un autre a - mour, c'est moi qui t'y con - vi

G. - e, Mais ne perds pas mon souve - nir, Ne perds pas

G.

Mon souvenir.

CECCO.

Sei - gneur Dieu! pre - nez pitié

Soprani.

Sei - gneur Dieu! pre - nez pitié

Ténors.

p Sei - gneur Dieu! pre - nez pitié

Basses. ANDRÉA avec les 2^{des} Basses.

Sei - gneur Dieu! sei - gneur

C.

d'el - - le, pre - nez pi - tié d'el - - le.

d'el - - le, pre - nez pi - tié d'el - - le.

d'el - - le, pre - nez pi - tié d'el - - le.

Dieu prenez, pre - nez pi - tié d'el - - le.

GRAZIELLA.

Mouvt de la Tarentelle.

p É - cou - - te!

Allegretto. *pp*

Parlé.

C'est la ta - ren - tel - -

p

- le Te souviens - tu comme, au - tre -

- fois, Nous la dan - sions au bruit des

tam - bours et des voix?

rall.

Récit. *a volonté.*

Comme le temps s'envole vi - te.

Allegretto.

Andante.

As - tu la médail.le bé - ni - te?

Andante.

Allegretto.

Andante.

El...le ne pourra plus, hélas! servir qu'a

Andante.

Largo.

STÉPHANE.

f GRAZIELLA.

toi. — Graziella! — Virgi - ni - e!

Largo.

Vir - gi - ni - e! —

STÉPHANE.

Dieu!

Andante.

Re - gar - de - moi.

a - dieu Sté - pha - ne! a - dieu! a - dieu!

pp

Plus lent.

Ai - me mon â - me! Et là - haut, avec toi tou -

Plus lent.

p *pp* *dim* *ppp*

(elle meurt)

- jours.

STÉPHANE.

Non, non, en - cor une pa - ro - le! ah! mu - et - te

f *sf* *sf*

à volonté

Andante largo.

S. ma — Gra — ziel — la!

Soprani.

p Les personnages avec le chœur.

Dieu de bon — té,

Ténors.

p

Dieu de bon — té,

Basses.

p

Dieu de bon — té,

Andante largo.

l'â — me s'en — vo — le, re — ce — vez — la! — re — ce — vez — la! —

l'â — me s'en — vo — le, re — ce — vez — la! — re — ce — vez — la! —

l'â — me s'en — vo — le, re — ce — vez — la! — re — ce — vez — la! —