Fer: 2. Pentec: F. D. S. M. Jun 1726. 7.

Die Liebe Gottes ist ausgegossen in unsere Hertz.

Mus. 434/16

159.

16.

Graupner, Christoph (1683-1760) BRD DS Mus.ms.434/16

Die Liebe Gottes ist außgegoßen/in unßer Hertz/a 2 Flaut. Tr./2 Violin/Viola/Canto/Alto/Tenore/Basso/e/Continuo./ Fer.2.Pentec./1726.

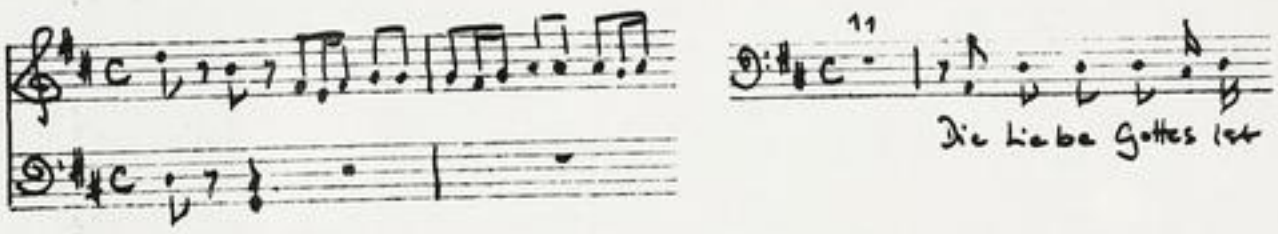

partitur: 7 Bl. Alte Zählung: 4 Bogen.

17 St.: C(2x),A(2x),T(2x),B,vl 1(2x),2,vla,vlne(2x),bc(2x), fl 1,2.
1,1,1,1,2,1,2,1,1,1,1,2,2,2,1,1,1 Bl.

Alte Sign.: 159/16.

Text: Johann Conrad **Lichtenberg**, 1726

Foll. 1-29.
11.

Partitur
18te Fortsetzung. 1726.

16

TECHNISCHE UNIVERSITÄT DARMSTADT
http://tudigit.ulb.tu-darmstadt.de/show/Mus-Ms-434-16/0001
Universitäts- und Landesbibliothek Darmstadt

Fer: 2. Pentec: Ex D.S.S. M. Jun 1726. 7.

Die Einber Gottes ist vnßsynigsten in vnßsten Hertz.

Mus. 434/16

159.

16.

Fol. 1–29.

11.

Partitur
18ten Jahrgang. 1726.

TECHNISCHE UNIVERSITÄT DARMSTADT
http://tudigit.ulb.tu-darmstadt.de/show/Mus-Ms-434-16/0002
Universitäts- und Landesbibliothek Darmstadt

Fer: 2. Pentec:

J. D. G. M. Fun 1776.

TECHNISCHE UNIVERSITÄT DARMSTADT

http://tudigit.ulb.tu-darmstadt.de/show/Mus-Ms-434-16/0003

Universitäts- und Landesbibliothek Darmstadt

TECHNISCHE UNIVERSITÄT DARMSTADT

http://tudigit.ulb.tu-darmstadt.de/show/Mus-Ms-434-16/0004

Universitäts- und Landesbibliothek Darmstadt

TECHNISCHE UNIVERSITÄT DARMSTADT

http://tudigit.ulb.tu-darmstadt.de/show/Mus-Ms-434-16/0005

Universitäts- und Landesbibliothek Darmstadt

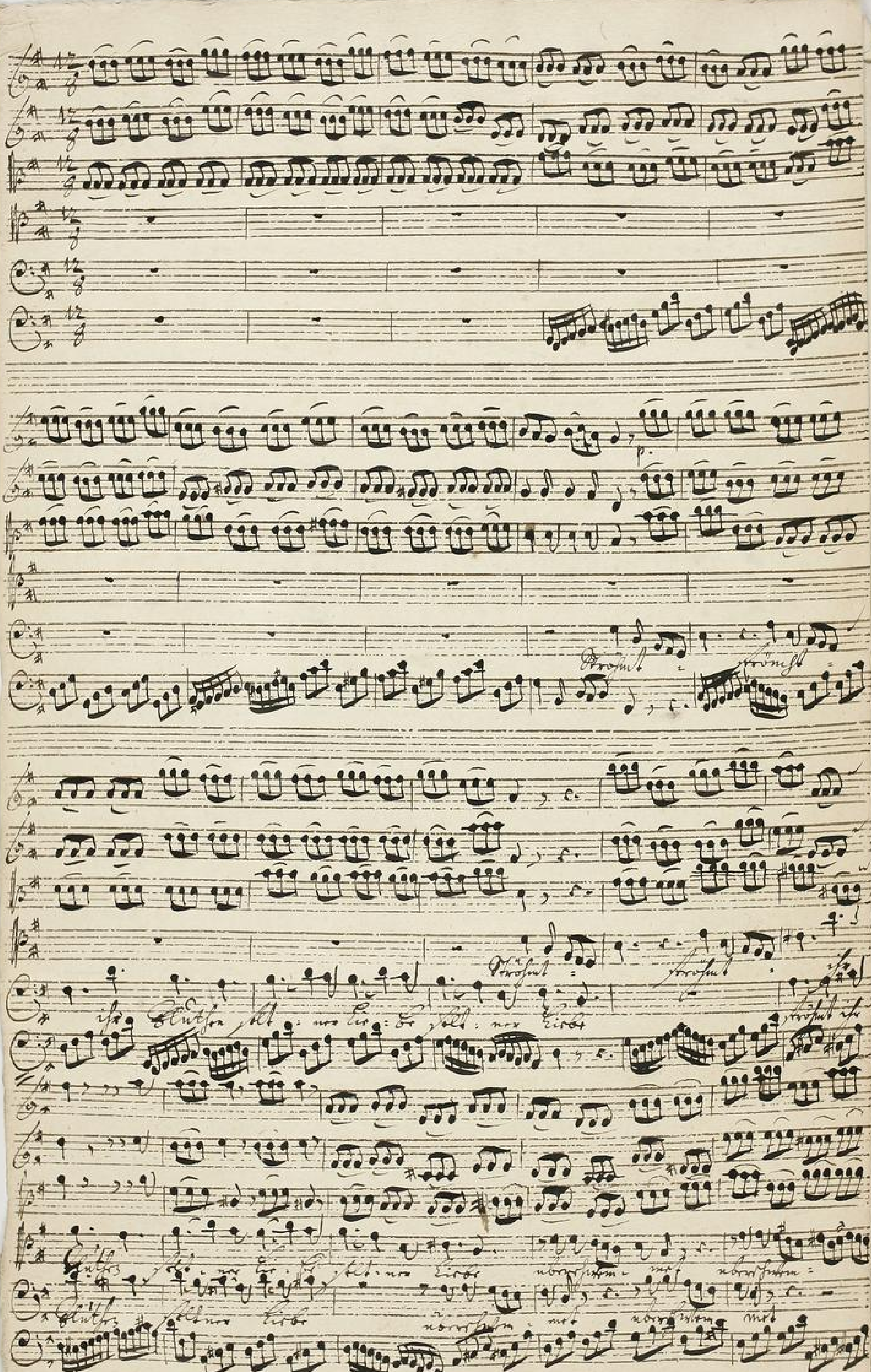

TECHNISCHE UNIVERSITÄT DARMSTADT
http://tudigit.ulb.tu-darmstadt.de/show/Mus-Ms-434-16/0006
Universitäts- und Landesbibliothek Darmstadt

TECHNISCHE UNIVERSITÄT DARMSTADT

http://tudigit.ulb.tu-darmstadt.de/show/Mus-Ms-434-16/0007

Universitäts- und Landesbibliothek Darmstadt

TECHNISCHE UNIVERSITÄT DARMSTADT

http://tudigit.ulb.tu-darmstadt.de/show/Mus-Ms-434-16/0008

Universitäts- und Landesbibliothek Darmstadt

TECHNISCHE UNIVERSITÄT DARMSTADT
http://tudigit.ulb.tu-darmstadt.de/show/Mus-Ms-434-16/0009
Universitäts- und Landesbibliothek Darmstadt

A. L.

tutti.

Fuge.

tutti.

Fuge

TECHNISCHE UNIVERSITÄT DARMSTADT
http://tudigit.ulb.tu-darmstadt.de/show/Mus-Ms-434-16/0011
Universitäts- und Landesbibliothek Darmstadt

TECHNISCHE UNIVERSITÄT DARMSTADT

http://tudigit.ulb.tu-darmstadt.de/show/Mus-Ms-434-16/0012

Universitäts- und Landesbibliothek Darmstadt

Viol. 1. 2.

Viol. 3.

Viol. 4.

Viol. 1. 2.

Viol. 3.

Viol. 4.

TECHNISCHE UNIVERSITÄT DARMSTADT
http://tudigit.ulb.tu-darmstadt.de/show/Mus-Ms-434-16/0013
Universitäts- und Landesbibliothek Darmstadt

Mein Herz thut mir verlangen nach dir, du wirst mich hören, Herr mein Gott. auf dich hoffe ich,

und erwarte dich, Herr, sei mir gnädig, neige dich zu mir und erhöre mein Gebet. Der Gerechte

wird wohl leben müssen vor dir, vor dir kann sich kein Lebendiger rechtfertigen.

Allabreve.

Herr, erhöre mich, erhöre mich, Herr, sei mir gnädig, sei mir gnädig, Herr, erhöre mich,

Herr, erhöre mich, erhöre mich, Herr, sei mir gnädig, sei mir gnädig, Herr, erhöre mich,

Herr, erhöre mich, erhöre mich, Herr, sei mir gnädig, sei mir gnädig, Herr, erhöre mich,

Herr, erhöre mich, erhöre mich, Herr, sei mir gnädig, sei mir gnädig, Herr, erhöre mich,

TECHNISCHE UNIVERSITÄT DARMSTADT
http://tudigit.ulb.tu-darmstadt.de/show/Mus-Ms-434-16/0014
Universitäts- und Landesbibliothek Darmstadt

TECHNISCHE UNIVERSITÄT DARMSTADT
http://tudigit.ulb.tu-darmstadt.de/show/Mus-Ms-434-16/0015
Universitäts- und Landesbibliothek Darmstadt

TECHNISCHE UNIVERSITÄT DARMSTADT

http://tudigit.ulb.tu-darmstadt.de/show/Mus-Ms-434-16/0016

Universitäts- und Landesbibliothek Darmstadt

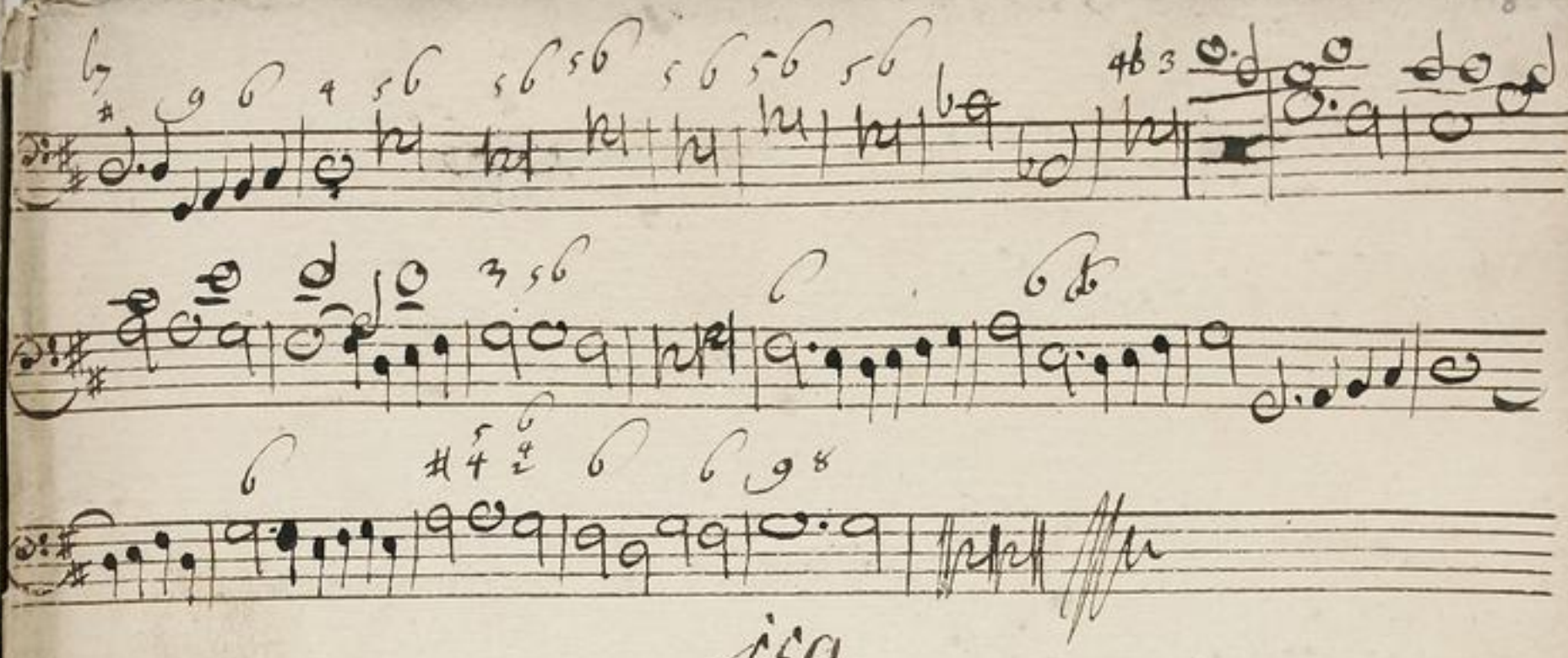

159.

16.

Die Liebe Gottes ist ausgegossen
in unsere Herzen &c.

a

2 Claus. Fr.
2 Violin
Viola
Canto
Alto
Tenore
Basso

Ger. z. Lentic.
1726.

e

Continuo.

TECHNISCHE UNIVERSITÄT DARMSTADT
http://tudigit.ulb.tu-darmstadt.de/show/Mus-Ms-434-16/0017
Universitäts- und Landesbibliothek Darmstadt

tasto Lh.

Ohtinuo.

Ohi Enthe Pizzicato

pizz.

p.

pizz. p.

pizz. p.

Arrichat ista Stuthen:

pizz.

pp.

TECHNISCHE UNIVERSITÄT DARMSTADT

http://tudigit.ulb.tu-darmstadt.de/show/Mus-Ms-434-16/0018

Universitäts- und Landesbibliothek Darmstadt

Mein Herz.

Fay:

f.

Fay.

tutti

Fay:

TECHNISCHE UNIVERSITÄT DARMSTADT

http://tudigit.ulb.tu-darmstadt.de/show/Mus-Ms-434-16/0019

Universitäts- und Landesbibliothek Darmstadt

tutti

Fag.

tutti

Fag.

tutti

Fag

tutti

Fag.

tutti

Fag.

Choral.

TECHNISCHE UNIVERSITÄT DARMSTADT

http://tudigit.ulb.tu-darmstadt.de/show/Mus-Ms-434-16/0020

Universitäts- und Landesbibliothek Darmstadt

Violino. 1.mo

piano.

Recitad

TECHNISCHE UNIVERSITÄT DARMSTADT
http://tudigit.ulb.tu-darmstadt.de/show/Mus-Ms-434-16/0021
Universitäts- und Landesbibliothek Darmstadt

Viva.

Mark Gerhard

Chorus

Hope I secure

TECHNISCHE UNIVERSITÄT DARMSTADT

http://tudigit.ulb.tu-darmstadt.de/show/Mus-Ms-434-16/0022

Universitäts- und Landesbibliothek Darmstadt

Violino. 1.

Recitat
tacet

Recitat: tacet.

TECHNISCHE UNIVERSITÄT DARMSTADT
http://tudigit.ulb.tu-darmstadt.de/show/Mus-Ms-434-16/0023
Universitäts- und Landesbibliothek Darmstadt

Presto.

Mais doux p.

pp.

pp.

pp.

pp.

pp.

Da Capo

Recitat.

tacet

Choral.

Herr ruht zündte p.

TECHNISCHE UNIVERSITÄT DARMSTADT

http://tudigit.ulb.tu-darmstadt.de/show/Mus-Ms-434-16/0024

Universitäts- und Landesbibliothek Darmstadt

Violino 2.

Recit
tacet
Recitat: tace!

Recitat: tacet

Chorus.

TECHNISCHE UNIVERSITÄT DARMSTADT
http://tudigit.ulb.tu-darmstadt.de/show/Mus-Ms-434-16/0026
Universitäts- und Landesbibliothek Darmstadt

Viola

die Liebe Gottes.

Recitat
tacet

Capo / Recitat
tacet

Violin Concerto p. 33

26

fors.

fors.

36

pp.

Coro

Recitat

tace!

Choral.

Tutti

TECHNISCHE UNIVERSITÄT DARMSTADT

http://tudigit.ulb.tu-darmstadt.de/show/Mus-Ms-434-16/0028

Universitäts- und Landesbibliothek Darmstadt

Violone

p.

fort.

pp.

fort.

volti

Da capo

tutti

fag.

tutti

fag

fag.

tutti

fag.

tutti

fag.

tutti

TECHNISCHE UNIVERSITÄT DARMSTADT

http://tudigit.ulb.tu-darmstadt.de/show/Mus-Ms-434-16/0030

Universitäts- und Landesbibliothek Darmstadt

TECHNISCHE UNIVERSITÄT DARMSTADT
http://tudigit.ulb.tu-darmstadt.de/show/Mus-Ms-434-16/0031
Universitäts- und Landesbibliothek Darmstadt

Violone

Piano

forte

p.

forte

volti

TECHNISCHE UNIVERSITÄT DARMSTADT
http://tudigit.ulb.tu-darmstadt.de/show/Mus-Ms-434-16/0032
Universitäts- und Landesbibliothek Darmstadt

Forte

TECHNISCHE UNIVERSITÄT DARMSTADT

http://tudigit.ulb.tu-darmstadt.de/show/Mus-Ms-434-16/0033

Universitäts- und Landesbibliothek Darmstadt

Choral

18.

TECHNISCHE UNIVERSITÄT DARMSTADT
http://tudigit.ulb.tu-darmstadt.de/show/Mus-Ms-434-16/0034
Universitäts- und Landesbibliothek Darmstadt

Flauto. 1.

Chaal. Hautbois.

Recitace!

Flauto. 2

Recitat: facef

Hautbois

TECHNISCHE UNIVERSITÄT DARMSTADT
http://tudigit.ulb.tu-darmstadt.de/show/Mus-Ms-434-16/0037
Universitäts- und Landesbibliothek Darmstadt

TECHNISCHE UNIVERSITÄT DARMSTADT
http://tudigit.ulb.tu-darmstadt.de/show/Mus-Ms-434-16/0038
Universitäts- und Landesbibliothek Darmstadt

Violino 1. Concert:

Largo.

Presto

Canto.

Die Liebe Gottes ist ausgegossen in unser Herz durch den heiligen

Geist welcher mich gegeben hat gege - - - - - ben gege - -

- - ben ist die Liebe Gottes ist ausgegossen in unser Herz durch

heiligen Geist welcher mich gege - - - - ben ist welcher mich ge

ge - - - ben ist welcher mich ÷ gege - ben ist Recit

Aria tacet

Ach Vater mache doch die Welt in deinem Sohne deutbar gegen

uns deiner Liebe quell doch aus wie frisch und wild will sie der große

Heil erweisen er sehe - - ist Gottes seine Klugheit auf strenge wie

denn ist sie soll Gott so manche Zeit sich gar umsonst um unser Heyles

willen misse misst so lasst ab lasst ab die finsternüss sie lieben wie lange

welt ist noch den frommen Gott betrüben.

Mein Herz ÷ bleibt fe - ste ganz bleibt fe - ste

ganz ganz erge - - - - - -

TECHNISCHE UNIVERSITÄT DARMSTADT
http://tudigit.ulb.tu-darmstadt.de/show/Mus-Ms-434-16/0039
Universitäts- und Landesbibliothek Darmstadt

- ben nun soll ich sonst grfäl - lig grfäl - - lig leben fr

lagt vor mir er Lagt=Bor mir stin le - - ben stin leben dar

nun soll ich sonst grfäl - - lig grfäl - - - - lig

leben fr lagt vor mir er Lagt=Bor mir stin le - - - -

- - - ben stin leben dar Liebnur die Welt ist nicht frolen

ist will den Why - den Why der Marsfeld ist will den Why - den Why den

Marsfeldwas - - ben nun diesen Platz bleibt - ben

Salamgo - ist Follisch Gesang - - Follisch Gesang

Herr nutzmund mein Gemüthe
Dein Gnade Dein H. Güthe

Das ist deine Wunder
stelt der Liebe tag und

Marsch
Nacht

Zu wen deinen Gnaden gießen

Leib und Seele

Zeigen mir stehen

Lauten und Lautenmacht frey sie

liebsten Herr Gesang Lautenspiel

Canto. 2.

Die liebe Gottheit ist ausgegossen in unser Herz durch den
heiligen Geist welcher mir gege- — — — ben gege-
ben ist die liebe Gottheit ist ausgegossen in
unser Herz durch den heiligen Geist welcher mir gege- — — ben
ist welcher mir gege- — — ben ist welcher mir welcher
mir gege- — ben ist

Herr entzünde mein Gemüthe — darauf deine
Deine Gnade trein mir gibt — stelle Liebe
regierer Macht
tag mir Nacht
dann von deinen Gnaden Güter
leib mir Kinder Frieden müssen tausend tausend
mehr frey dir — liebster Jesu Dank dafür

Alto.

Die liebe Gottes ist ausgegossen in unser Herz durch den
heiligen Geist welcher uns gege-
ben ist Die liebe Gottes ist ausgegossen in unser Herz
durch den heiligen Geist welcher uns gegeben ist
- ben ist gege - ben ist gege - ben ist gege - ben ist
ge - ben welcher uns gegeben gege - ben ist
Recit. Aria tacet tacet
Recit. Aria tacet Recit. Aria tacet
Herr nimm mein Gemüth mein
Gemüth Herr nimm Herr entzünde mein Ge-
müth Herr entzünde mein Ge-
müth
Nimm das mir deine Wunder Macht das sie
stets neu Geb mir - ne deine Wunder deine Macht
Nacht Tag und Nacht Tag und
Nacht von Lie - - be Gnade - - den Grüs-
sen Von Lie - - be Gnade - den Grüssen Leib und Seele Lie -
- - ben Leib - und Seele Lie - - ben Lie - ben müssen

Tausend tausendmahl sey Dir - dau - - - - -

- - - - tausendmahl sey Dir liebster Jesu Dank

liebster Jesu Dank - liebster Je - - su liebster

Jesu Dank - Dank

TECHNISCHE UNIVERSITÄT DARMSTADT

http://tudigit.ulb.tu-darmstadt.de/show/Mus-Ms-434-16/0043

Universitäts- und Landesbibliothek Darmstadt

Alto.

15. 24

Die liebe Gottes ist ausgegossen in unsere Herzen durch den
heiligen Geist welcher uns gege-
ge- ben ist Die liebe Gottes ist ausgegossen in unsere Herzen
durch den heiligen Geist durch — welcher uns gege-
ben ist gege- ben ist gege- ben ist gege- — — — ben ist ge-
ge- ben welcher uns gegeben gege- — — ben ist Recitativ Aria Recitativ
Herr handle meine Sa- che mein Gemüthe Herr und
Sünde Ja Herr Deine Gnade gehe mir- he Herr und gü- he Deine Gnade Ja Herren
mich Sünde und schände meine Ge- mü — he Ja bis Deine Wunder Macht Liebe
Sün — — der Wunder Ja bis Deine Wunder Deine Wun- der Macht
Sünde Von Sü — — nde Gna — — — Ja Gü- Ja Von Sünde
— — — nde Gna- Ja Güte beid. Herr Sü — —
— de Herr Sü — — de Gna- de — Ja Sü-
— — — — Sünde mache mich Sü — — Ja —
— — — — Sündmache mich liebster Jesu Ja liebster Jesu Ja
— liebster Je — — su liebster Jesu Ja — Ja Sün-
der

1726

TECHNISCHE UNIVERSITÄT DARMSTADT
http://tudigit.ulb.tu-darmstadt.de/show/Mus-Ms-434-16/0044
Universitäts- und Landesbibliothek Darmstadt

Tenoro

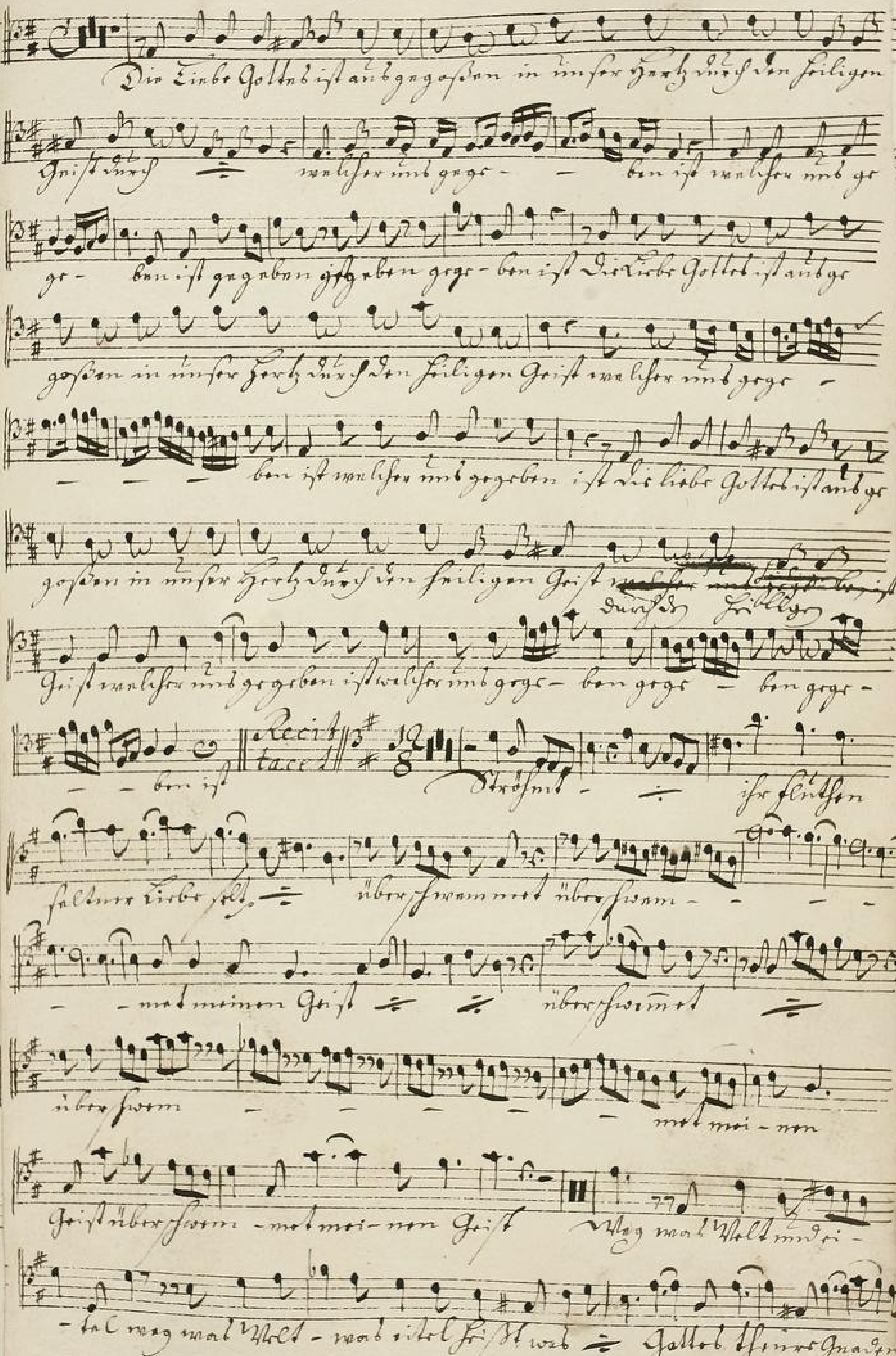

TECHNISCHE UNIVERSITÄT DARMSTADT
http://tudigit.ulb.tu-darmstadt.de/show/Mus-Ms-434-16/0045
Universitäts- und Landesbibliothek Darmstadt

gaben sollen Freyd. Feste Freyd mit Feste haben sollen Freyd. Feste

la — — — ben Freyd — mit Leben will er geben

will er geben Freyd — — mit Leben will Er geben Das kein

feind kein feind — kein Ded — kein Ded und recht ist kein feind —

— — kein Ded und recht ist Capo Recit. Patria tace tace

Mein Herz soll diesel nicht Vergessen das Werk Das Jesus thut gestiftet mir mir Fri

gen: Als wer kan solche treu ermessen das Jesu seine liebe Glut sein Herz mir

inner mehr d. mehr anzünden Der Herr treib mir stets vor die vor die Sünd

— — Laut - bar stell Laut bar finden

Herr nehm mir mein Gemüthe mein — — Gemüthe mit

Deine Gnade treu d. Güte Deine Gna — — — De

Gemüthe mein Gem — the Herr nehm — De mein — —

tren — — — d. Gü — the Deine Gna — De tren — —

— — Gemüthe mein Gem — the Das ist Deine Dei —

— — — — d. Gü — the stets be Je — —

— — — ne Das ist Dei — — ne Wenn der Mensch Das ist Deine

— — — de tag d. Nacht — — — stets be Je —

TECHNISCHE UNIVERSITÄT DARMSTADT
http://tudigit.ulb.tu-darmstadt.de/show/Mus-Ms-434-16/0046
Universitäts- und Landesbibliothek Darmstadt

Wunder dri - ne Wunder Deine Wunder Macht
- bo lag - d. Nacht worhe lag d. Nacht

Dein von Deinen Gna- - - Dn von dri-

- nen von dri - nen Gna- - - Dn Grüßen

leib d. Todte Zeig leib - d. Tod- - bo leib - - d. Todte

leib - d. Todte Zeigen Dri - gen mir - sen tausend tausend

mahl sey Dir - - tau- - - - - - -

- send mahl sey Dir liebster Jesu Dank liebster Dank - -

- - - liebster Jesu Dank liebster Jesu Dank liebster

Je - su Dank - Dafür

Tenore

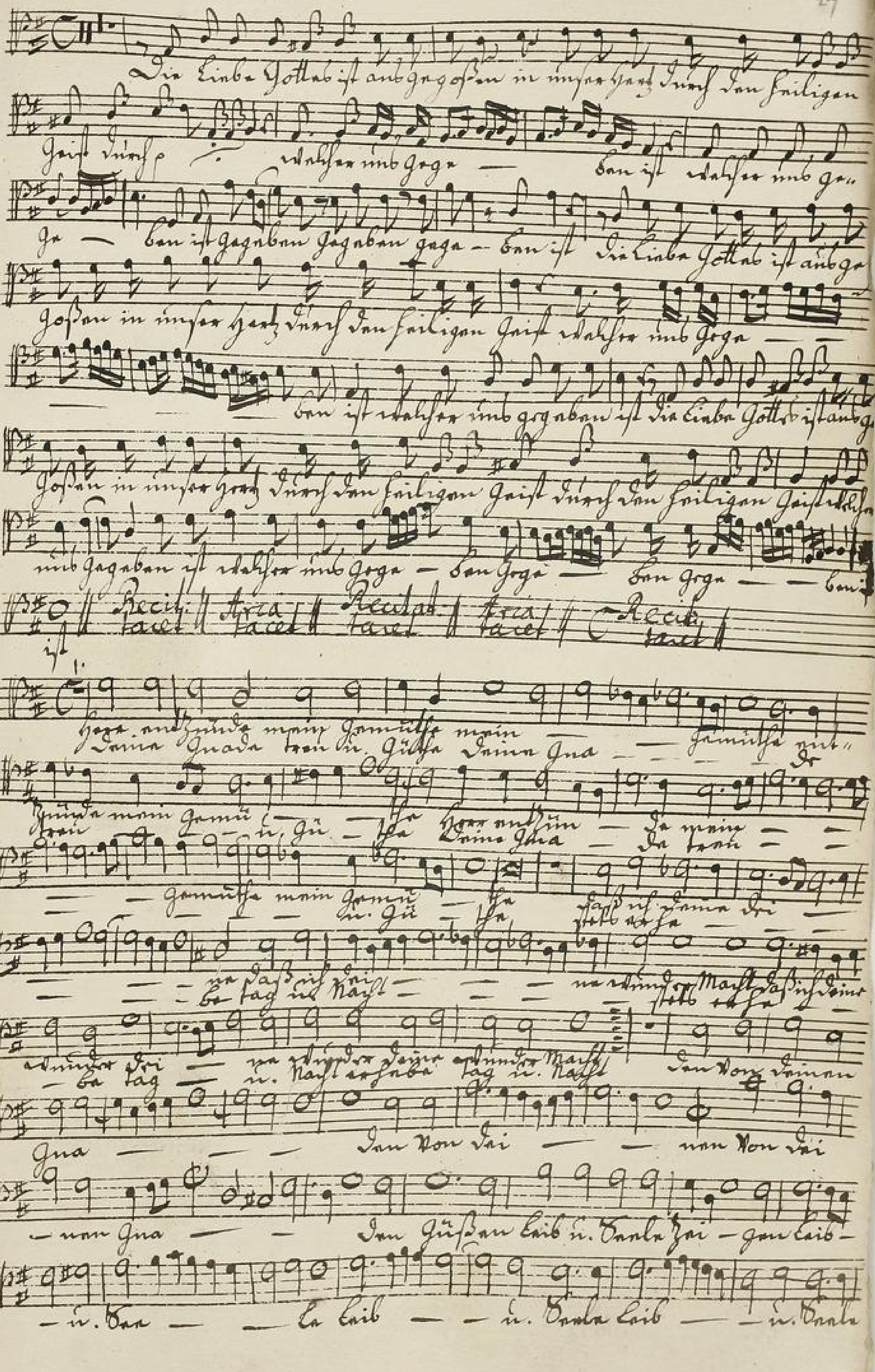

TECHNISCHE UNIVERSITÄT DARMSTADT
http://tudigit.ulb.tu-darmstadt.de/show/Mus-Ms-434-16/0048
Universitäts- und Landesbibliothek Darmstadt

2.

Jesu Jesu — — gute müh — — sen tausendtausendmahl sey die

— — tau — — — — — — — — — —

send mahl sey die Liebster Jesu dank Liebster — dank — —

Liebster Jesu dank Liebster Jesu dank Liebster Je — su

dank — — dafür.

Basso.

Wir liebe Gott hab ist angezogen in unser Herz durch den heiligen
Geist welcher umb gegs - - ben ist welcher umb gs - gs - ben ist
Die liebe Gott hab ist angezogen in unser Herz durch den heiligen
Geist durch den heiligen Geist welcher umb gegs - - ben gegs -
- ben ist welcher umb gegs - - - ben ist wir liebe Gott hab ist angs
gogen in unser Herz durch den heiligen Geist welcher umb gegs -
- ben gegeben ist Gott hargs mit seiner Liebe nicht ab seinen
Söhnen lässt Er mit alle Fülle nehmen zu sich in Vaters Herz
bar - mend lässt Er gibt wie wir alle Sünde in Noth ab seinem Schoss
Auf Menschen Kinder kommt kommt solche Gaben auf zu fassen auf
welche uns von Gott unzertrennlich lieben lassen
Strömt - strömt - - ihr flüssen selbiger Liebe
strömtlich flüssen selbiger Liebe überschwemmet
überschwem - - - - mit seinen Geist

TECHNISCHE UNIVERSITÄT DARMSTADT
http://tudigit.ulb.tu-darmstadt.de/show/Mus-Ms-434-16/0050
Universitäts- und Landesbibliothek Darmstadt

überschwem met überschwem – –

– – met mi nen Geis mi – nen Geist Mag mab'Alel mab

ri – tal mag mab'Alel wab'Alel – wab'ritel Fis'st

Gottal Hanne Gna – den Gaben sollen Freyh. Prob'

la – – – – ben Freyl – W. Leben will Fr

geben Dab kein fein'd kein fein'd – kein to'd – kein to'd antri'st

kein To'd kein fein'd – kein to'd antri'st Recit Aria Face Face

Recit face Herr entzünde mein Gemüthe Herr Herr ent

Deine Gnade tröst W. Güthe Di – ne

zünde mein – mein Gemü – the Herr Herr entzünde Herrend

Gnade tröst – Deine Gna – de tröst – – – –

zünde mein – Gemüthe – Dass ich Di – – –

– – – tröst W. Güthe stell ne he – – – he stell ne

Wem – der Dass ich Deine – Di – – – – –

Fe – – he tag W. Nacht stell – stell ne he – – – he ne

– – ne Wem der Deine Wem der Macht – Dem von

Fe – – – he tag und Nacht

Deinen Gna – den von Di – nen Gna – – –

- den Dam von Si- non gna - den gnäden Leib u. Blut

Zei- - - gen Leib - u. Blut Leib - - u. Blut

Zei- - gen mit den tausend tausend mahl sey die

tausend mahl sey die tausend ~~mahl sey~~ die tausend mahl sey die

tausend mahl sey die liebster Jesu Dank liebster

Je- su Dank liebster Jesu Dank - - -

- - - lieb- ster Jesu Dank dafür