

Cloppel 5103

M

1503

V. 1178

# BOHEMIOS

728741

1

Zarzuela en un acto.

LETRA DE LOS SRES:  
PERRIN y PALACIOS.

MÚSICA DEL MTR:  
AMADEO VIVES.

Propiedad.

PRELUDIO.

Pr: fijo 1'50 Pts.

Allegro.

PIANO.

Ob.  
Cl.  
Cuerna.

Tous droits d'exécution et de reproduction réservés.  
Société anonyme CASA DOTESIO.

40889

MADRID-BILBAO. 1

Andante.

Corn. y Tps. *fff* *fff* *fff*

Cuer. *fff*

*fff* *fff* *fff*

Timb.

*fff* *fff* *fff*

Vs y Violas. **TUTTI** *fff* *fff* *fff*

# BOMEMIOS

Zarzuela en un acto.

LETRA DE LOS SRÉS:

FERRIN y PALACIOS.

MÚSICA DEL MTRD:

AMADEO VIVES.

Propiedad.

Pr. fija 3 Pts.

N.º 1. Roberto y Victor. (Cossotto centro)

*muy ligado y expresivo.*

**PIANO.**

Roberto.

Mu - des tes - ti - gos de

*ppp*

*cres.*

Voz.

mis a - mo - res

Arpa.

Son es - tas flo - res de

Cuerz

Mad?

Vn?

Voz.

Mad?

Tpas.

( Se levanta y pasa agitado por el cuarto )

tu - jar - din e se - os por fin me jor la

Ftas

Ob:

Corn:

fra-se re-sul ta a - si | ti ene la i - de - a más es pre-

(Sentandose al clave otra vez y tocando)

sion yaho ra la ti ple di ce alte - nor

Arpa.

The second system includes a vocal line, piano accompaniment, and an arpa part. The vocal line continues the previous phrase. The piano accompaniment has a similar rhythmic pattern. The arpa part, marked 'Arpa.', features a descending melodic line with a fermata.

*rall:*

A - mor es glo - ria a - mor es vi - da

Cupr: muy expresivo y apasionado.

Arpa.

Mad y Tromp.

The third system is marked 'rall:' and includes a vocal line, piano accompaniment, and two arpa parts. The vocal line is slower and more expressive. The piano accompaniment has a more active role. One arpa part is marked 'Cupr: muy expresivo y apasionado.' and the other 'Arpa.'.

el cie - lo vi - dia nues tra pa -

Cupr:

The fourth system includes a vocal line and piano accompaniment. The vocal line continues the previous phrase. The piano accompaniment features a rhythmic pattern with arpeggiated chords.

Poco menos. (Tocando y en tardo)

la - za con el fi - nal                      Yel    hos -        quea mo - res can - ta

ya - mo - res        can - ta el        ri

*cresc*                      *dim*

*à tempo*                      tie -        rraycie - lo en to - nan                      laes - tro - fa

*pp*

(Queda pensativo sobre el clave)  
(Victor aparece por la escalera)

del                      a -                      mor -

(Llamando con

¡Mal di ta esca - le - ra! ¡Ca - ran - ba! ¡Que horror! Esta - rá Ro - ber - to

el aldabon) (aldabon) (Tocando)

Mas dulce es te a - mor

*p* *Arpa.* *rall.*

Tpa:

Y el hos - - que amo - res can - ta, a - mo - res can - ta

(Escuchando desde la puerta)

Lo encuentro tra - ba -

Ya - mo - - - res can - ta el ri - - o can - ta el ri - - o

(Con mucha alegría)

jando No hay du - da es en lo mio

Y tie rraycie lo en - to - - na y tie rraycie lo en

Y tie rraycie lo en - to - - na y tie rraycie lo en

Ob: y Fag: *ff*

Corn: *affrettando.* Corn:

to - - nan la es - - tro fa del a - mor

to - - nan la es - - tro fa del a - mor (Llamando muy fuerte)

*ff*

*poco rall.*

(Levantandose del clave)

¿Que se - so?; Quien lla - ma! Es Vic - ter. Es -  
 Ro - ber - to soy yo

*poco piu.*

(Abre la puerta y entra Victor y la cierra)

- pe - ra Sa - lud! Sa -  
 Sa - lud gran Ber - lioz

Tpas. B. Cello.  
 Fagot.

- lud! traba - ja ba en nuestra o - bra  
 Desde fue ra tees - cu -

Tpas. C. B. Tpas.

Corrijiendo esta bael du - o vás á  
ché pues ¡ro si gue

(Se sienta frente al clave y cuando va a tocar le interrumpe la voz de Cossette)

ver  
*ritardando.*

**Allegretto.**  
Cossette. (Roberto demuestra gran contrariedad)

La ma - ri - po - sa de ro - sa en ro - sa de li - rio en li - rio vo -

Voz.  
Cuerda.  
Cello.

-lan-do vá la la la la la la la la la la la la  
 Que voz tan lin - da *F* y *Vn:*  
 la la la la la La ma-ri-po - sa de ro.sa en ro - sa  
**Roberto.**  
 Ay que ve - ci - na siempre lo mis - mo to.dos los  
*Arpa.* *Mad*  
 de li rio en li rio vo lan do vá la la la la la la la  
 di - as can.tan.do es - tá siempre lo mis - mo to.dos los *Mad*

la la la la la la la la

di - as cantando es ta no - to - co - ya ; Pe - ro por que? Por que me a -

Arpa.

Voz.

Cuer:

- bu - rre consus can - cio - nes e - sa - - mu - ger No se as

*dim.*

Cuer:

Cuer:

Cuer:

Ftas y Fag:

Cuer:

ton - to de ja que can - te venga ese du - o va - mos á ver

*a piacere.*

*cres.*

Cuer:

Arpa

sienta al clave y toca y canta al mismo tiempo que se oye la voz de Cossette dentro)

*m.d.*  
*m.i.*

Cossette. (dentro)

La la la la la la la la la La ma-ri-po-sa de-mis amo-res

Roberto.

Yel bos que amo-res

*Guer.* *rit.* *pp*

li-la en las flo-res de tu jar-din tra la ra la ri tra la ra la ri

can-ta amo-res can-ta ya-mo-res can-ta el

A mo-res can-ta

tra la ra la ri la la ri la ri

ri o can ta el ri o Y tierra y cielo en

Y tierra y cielo en

- to - nan y tierra y cielo en to - nan el him no del a -

- to - nan y tierra y cielo en to - nan el him no del a -

Cossette.

Roberto. (Dando un

-mor

la la la ri la la la ri la ra la ri No pa. sode a

-mor

*a tempo.*

Ob:  
cres

punctazo en el clave)

*rall.*

-qui.

No pa. so de a. qui

No pa. sode a. qui

No pa. sode a

Cuer:  
*rall.*

*rall.*

qui

TUTTI.

*ff*

*a tempo.*

# BONEMIOS

Zarzuela en un acto.

LETRA DE LOS SRÉS:  
FERRIN y FALACIOS.

MUSICA DEL MTRÓ:  
AMADEO VIVES.

Propiedad.

Pr: sijo 3 Pts.

N.º 2.

Cossette. (dentro)

Fls. Vn. 1<sup>o</sup>

Ob:

PIANO. *p*

Cuer: Tpas: y Fag:

ni - ña de o - jos a - zu - les de o - jos a - zu - les y be - llos.

*gracioso.*

Trombs:

la de los ru - bios ca - be - llos que be - lla que be - lla es - tá.

Corn<sup>o</sup>

Arpa.

Pelagia.

Ya co\_mosiempre can\_tan - - do Cos\_sette sa\_le de su ca - - sa se -

Vñs y  
Violas

*gracioso.*

- gu-ra es\_toy que a\_qui pa - - sa no hay que du - dar.

*pp*

Corn<sup>o</sup> y  
Tpas:

Poco menos.

Cossette.

*rall.*

Cuan\_do re\_co\_geen su fal\_ - - da so\_nan\_do con sus a - mo - - res

*espres.*

Ob:

Tpas:

Fag:

*rall.*

*tempo.* *ritard.*  
las flores de mil co - lo - res que el cam - po dá , que el  
Pelagia.

La la la la la  
Cl: 1º  
Ob:  
Tpas: *ritur.*

*ten.* (Al avanzar Cossette hacia la escena vé la puerta del cuarto de Alberto, abierta.)  
cam - po dá Su puerta abierta sa - lió tal -

*ten.*  
la la la

*ten.* *tempo.*  
*pp*

- vez ¿Pe - la - gia?

A - dentro ¿Que nos tá él!

Cl:  
Fag:  
y Guer:  
Timb:  
*pp* *ff* Guer:

Andante.

Pelagia.

*muy expresivo.*

Por qué se - ño -

Arpa.

Ob: Corn: y  
Fagot. *pp*

Cossette.

ri - ta por qué se te - mor

No quie - ro que se - pa que a qui ven - go

(Voz sola.)

yo \_\_\_\_\_

Por que aun que Cossette

ven - ga siem pre a - qui

*poco cres.*  
Cello.

Allegretto.

vie - ne na - da mas

por que ella es a - si

U - - - na chi -

Cuerr:

*f*  
Tpas:

Tromb:

*f*  
Fag:

Cuerr:

*p*  
Fag: y  
Cello:

qui - lla buena y sen - ci - lla que se des - vi - ve por ha - cer

*crps.*

bien Pe - ro no quie - re que pien - se na - die que a quo - tra

Pelagia.

co - sa bus - ca Cos - sette. El pi - ca - ro mun - do es mur - mu - ra -

*p*

Tpa:  
Triang:  
Fls:

Cossette.

- dor mas siempre per - do - na mediando el a - mor A - mor a - mor

I<sup>o</sup> Tempo.

A\_mor a\_mor Sies a\_mor el sen\_

*diminuendo.*

Cuer: con gran pasion.

tir por un hombre la\_tir

Arpa. p 8

por un hombre la\_tir con fue\_go el co\_ra\_zon

Arpa. p

*cres. - ces - do.*

Sies a morsus pi - rar y sufrir y a - bri -

*cres. - cen - do.*

*cres. - cen - do.* **f**

- gar u - na dulce i - lu - sion u - na dulce i - lu - sion

*cres. - cen - do.*

**Allegretto.**

En - ton - ces si yo sien - to a -

*Guere: pp* *Mud?*

*cres - cen - do.*

- mor mas no lodi - ga per fa - vor

*cres - cen - do.*

por fa - vor por - que Cos -

*p*

*Vns: y Violas.* *tr* *tr*

*pp*

*Cl:*

- sette no pue - de a - mar si no la

*tr* *tr* *tr* *tr* *tr*

glo - ria na - da mas si - no la glo - ria na - da

Oboe.

mas jah!

Arpa en 8<sup>va</sup>

8<sup>a</sup> tr tr tr tr

Cello y Fagot.

Por - que Cossette no pue - de a -

Oboe.

Cello.

- mar si no la glo - ria na - da mas Bri

8<sup>a</sup>  
Mad<sup>3</sup>  
Tpas:

- llar en la es - ce - na mi a - mor so - lo

es y des - pues de al - can - zar mi no - ble an - he - lo pen -

*poco - cres - cen - do.*

- sar so - lo en él pen - sar pen - sar en

8<sup>a</sup>  
*p*  
Cuer:

él pen - sar pen - sar en él ¡Ah!

Cuer:

¡ah! ¡ah! ¡ah! ¡ah! ¡ah! ¡ah! ¡ah! ¡ah!

*cres.*

¡ah! pen - sar en él.

*Timb: ff* *ff col canto.*

*Timb:*

# BOMEMIOS

Zarzuela en un acto.

LETRA DE LOS SRES:

FERRIN y PALACIOS.

MUSICA DEL MTRÓ:

AMADEO VIVES.

*Propiedad.*

*Pr: fijo 3'50 Pts.*

## N.º 3. Escenas y Coro de Bohemios.

Andante.

PIANO.

TUTTI. *ff*

*fff*

Tous droits d'exécution et de reproduction réservés.

Sociedad anónima CASA DOTESIO.

40892

MADRID-BILBAO.

*poco ritardando.* *muy ligado y expresivo.*

Flta.  
Vn.  
Cello.

Flta.

Tpa.  
Ctes.

**Victor.**

La noche mis - te - rio - sa      envuelta en nieve es - tá

Flta.  
Ctes.

Cello.

Paris es tá tran - qui - lo y Vic - tor sin ce - nar

*Ftas.* *Cte. 1º*

al pi - ca - ro fon - dis - ta no puedo con - ven - cer ne -

*Cello.*

- vando y en a - yu - nas no se que voy ha - cer

*Corda.*

*Timb.*

**CORO. Mujeres.** ¡Que mo - do de ne - var!  
*muy li - ga - do.*

**CORO. Hombres.** La noche es tá cru - él

**Mujeres.**

**CORO.**

Al bai\_ le del Lau\_ rel. va\_ mos á en\_ trar El bai\_ le dá ca\_

**Hombres.**

Al bai\_ le del Lau\_ rel va\_ mos á en\_ trar

- lor En brazos del a\_ mor co\_

En él lo quiero ha\_ llar En brazos del a\_ mor co\_

**Cossette.**

- rramos á bai\_ lar. A\_ que\_ \_ \_ \_

rramos á bai\_ lar.

Fla: Ob: Vns:

Sr. V:

...lla es la ca - sa antes de su - bir voy á

ver si ya mi pa - dre es - pe - ran - do -

me es - tá a - qui De - mo - nio u - na

*poco. cres.* y Cornts.

Victor.

jo - ven ¿Que ca - ra ten - drá? El ti - po me gus - ta. Pues

Cossette

no no es - tá                    Pues no                    no es -

*foco.    cres.*

**Victor.**

- tá.                    Es bo - ni - ta muy bo - ni - ta                    ¡Seño - ri - ta! ¡Seño - ri - ta! Dos pa -

Ob:  
Fagt:  
Cuer:  
Tpas: Fag:

- labras por fa - vor                    No con -

Tpas:  
Fagt:  
Cuerd:  
Mad:  
Cuer:

**Allegretto.**

- tes - ta yo la si - go ni si - quie - ra me mi - - - ró                    Está vis - to que ésta

*p*    Guerd.

TENORES. (Dentro lejos)

no che no con si go na da yo.

CORO

En pos de la a le

BAJOS.

En pos de la a le

Tros y Mad<sup>a</sup>

Victor.

Se acercan mis a

TIPLES.

En pos de la a le gri a corra mossin ce

TENORES.

gri a corra mossin ce sar

BAJOS.

gri a corra mossin ce sar

Mad<sup>a</sup> y Tpas:

mi - - - gos no quie - ro que me ve - - - an por que es ta no - che

- sar.

He - van - do en nues - tras al - mas a - -

He - van - do en nues - tras al - mas a - -

**Victor.**

Vic - tor no es - tá de humor de fies - - - ta.

**TENORES.**

- mor y li - ber - tad.

**BAJOS.**

- mor y li - ber - tad.

TIPLES.

TENORES.

BAJOS.

Despacio *ten.*

Corra - mos los bo - - he - mios de ardiente co - ra - zon de ardiente co - ra -

Corra - mos los bo - - he - mios de ardiente co - ra - zon de ardiente co - ra -

Corra - mos los bo - - he - mios de ardiente co - ra - zon de ardiente co - ra -

¡ah! del amor co -

zon <sup>2<sup>da</sup></sup> co - rramos á la fiesta del a - mor co -

- zon corramos á la fies - ta sa - grada del a - mor co -

- zon corramos á la fies - ta sa - grada del a - mor

Cornt: Vns: Tpas: Tromb: Tpa: Guer:

- rramos á la fies - ta sa - gra - da del a - mor

- rramos á la fies - ta sa - gra - da del a - mor

co - rramos á la fies - ta del a - mor

Cello. Met: Mad:

Fagl:

C  
O  
R  
O.

TIPLES.

(Con mucha valentia y gran expresion)

En la luz del sol que enciende los colores en la

BAJOS.

En la luz del sol que enciende los colores en la

All<sup>o</sup> Moderato.

Tpas:

flor temblo-ro-so y pal-pi-tan-te está el be-so del a-

flor temblo-ro-so y pal-pi-tan-te está el be-so del a-

- mor está el be-so del a-mor Libre el pá-jaro en la

- mor está el be-so del a-mor Libre el pá-jaro en la

sel - va li - ber - tad can - tan - do vá

sel - va li - ber - tad can - tan - do vá

*rall. ten.*

y al correr al mar el ri - o vá can - tan - do li - ber - tad vá can - tan - do li - ber -

y al correr al mar el ri - o vá can - tan - do li - ber - tad vá can - tan - do li - ber -

*ten.*

*rall. Cornt: 1º*

*Tromb:*

- tad. ¡Li - bertad!

- tad.

TIPLES

*Cuer: Ctes: Ob:*

*ff*

*TUTTI. Met:*

TIPLES.

¡Li-ber-tad! Al correr al mar el ri-o vá can -

TENORES.

BAJOS

Al correr al mar el ri-o vá can -

- tan - do li - ber - tad Vá cantando li - ber -

li - bertad li - bertad Vá cantando li - ber -

- tan - do li - ber - tad li - ber - tad Vá cantando li - ber -

- tan - do li - ber - tad li - ber - tad Vá cantando li - ber -

- tad.

- tad.

Un bohemio.

- tad. Asi en lo pro\_fun-do del-al\_ma. bo-

he\_mia se encien-de entre besos la lo\_ca pa-

- sion y siem - pre di\_cho\_sos la vi\_da cru -

- za - mos y li - \_ brescan - tamos las glo - rias de a -

- mor y librescan - ta - mos las glorias de amor las glorias de a -

TENORES.

*pp* A - sien lo pro - fun - do del alma bo -

BAJOS.

*pp* A - sien lo pro - fun - do del alma bo -

*ppp*

TIPLES.

del alma bo-he-mia

TENORES.

- he-mia se encien-de entre besos la lo-ca pa-

BAJOS.

- he-mia se encien-de entre besos la lo-ca pa-

la lo-ca pa-sion

- sion y siem-predi-cho-sos la vi-da cru-

- sion y siem-predi-cho-sos la vi-da cru-

- sion y siem-predi-cho-sos la vi-da cru-

siem - - predi - cho - sos can - tamos las glo - - rias dea - -  
 - za - mos y li - - brescan - tamos las glo - - rias dea - -  
 - za - mos y li - - brescan - tamos las glo - - rias dea - -

*Un bohemio. muy energico.*

- mor. En p<sup>o</sup>s de la a - le - gri - - a

TENORES. Co -

BAJOS. Co -

- mor. - mor.

Ob: Ctes: Fagt: Ftas: Tpas:

*ff muy energico pero sin acelerar el tiempo.*

Lle\_van\_do en nues\_tras al \_ \_ mas

\_ rra \_ \_ mos sin ce\_sar a \_

\_ rra \_ \_ mos sin ce\_sar a \_

*CORO.*

En pos de la a le gri a co

\_ mor y liber\_tad. \_\_\_\_\_

En pós de la a\_le gri \_ \_ a co \_

\_ mor y liber\_tad. \_\_\_\_\_

En pós de la a\_le gri \_ \_ a co \_

rra - mos sin ce\_sar lle\_van\_do en nues\_tras al\_ - mas a -

rra - mos sin ce\_sar lle\_van\_do en nues\_tras al\_ - mas a -

rra - mos sin ce\_sar lle\_van\_do en nues\_tras al\_ - mas a -

\_mor a\_mor y li - ber - tad Liber\_tad Li\_ber -

\_mor a\_mor y li - ber - tad jah!

\_mor a\_mor y li - ber - tad jah!

*ff* *fff* *fff*

Ctes: Ob:  
Tpas:

tad a - mor y li - ber - tad

¡ah! Li - ber -

¡ah! a - - mor y li - bertad

*fff*

¡ah! ¡ah! a - mor y li - ber -

- tad Li - ber - tad a - mor y li - ber -

li - ber - tad ¡a - mor! a - mor y li - ber -

*Mad<sup>o</sup>* *rit.* *ffff*

(marchandose)

- tad.

Un bohemio. ¡Viva la Bohemia!

Todos. ¡Viva!!

(Muchos vivas e inmenso entusiasmo.)

- tad.

- tad.

En pós de la a\_le\_gri - - a

En pós de la a\_le\_gri - - a corra - - mos sin ce -

En pós de la a\_le\_gri - - a corra - - mos sin ce -

Juana. (saliendo)

En p[os] de la a-le-gri - - a corra-mossin ce-

Cecilia. (saliendo)

En p[os] de la a-le-gri - - a corra-mossin ce-

(dentro)

En p[os] de la a-le-gri - - a corra-mossin ce-

- sar.

En p[os] de la a-le-gri - - a corra-mossin ce-

- sar.

En p[os] de la a-le-gri - - a corra-mossin ce-

- sar

la vi-da a-ca-ba pron - - to que impor - - ta lo de -

- sar

la vi-da a-ca-ba pron - - to que impor - - ta lo de -

- sar

lle-vando enuestras al - - mas a-mor y li-ber-

- sar

lle-vando enuestras al - - mas a-mor y li-ber-

- sar

lle-vando enuestras al - - mas a-mor y li-ber-

*p* Dos gri-se-tas y muy gua-pas voy á ver si pes-co a-

- mas.

- mas.

- tad.

- tad.

- tad.

*Mad?*  
*pp* *Vns.*

- qui Don-de vápor e-sas ca-lles to-mas lin-do de Pa-ris.

*Duana.*  
A cuerpo y sin pa-

*Cecilia.*  
Ja ja ja ja

- rague nos brinda consua\_mor que buen humor que gas\_ta Je\_sus que buen hu\_

que bueno está que buen humor que gas\_ta Je\_sus que buen hu\_

**Victor.**

Dé po\_sada al pe\_re \_ grinovuestrotier\_no co\_ra \_ zón.

\_ mor no hay po\_sada es\_tá ce \_

\_ mor no hay po\_sada es\_tá ce \_

**C O R O .**

Li\_ber\_tad Li\_ber\_

A \_ mor y li \_ ber\_tad de a \_ mor

A \_ mor y li \_ ber\_tad de a \_ mor

Fta: Tpas: cello. Tromb: C. B. Cuor:

Dé posada al peregrino vuestro tierno corazón.

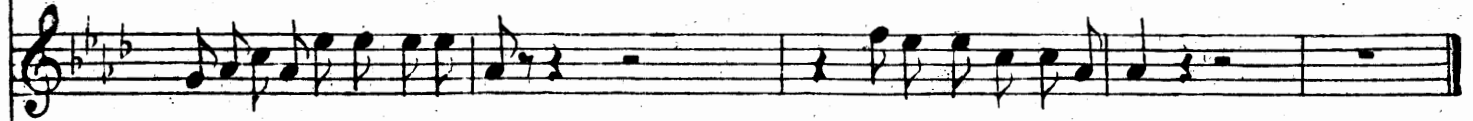

...rrada y no queda habitación

ya no queda habitación.

...rrada y no queda habitación

y no queda habitación.

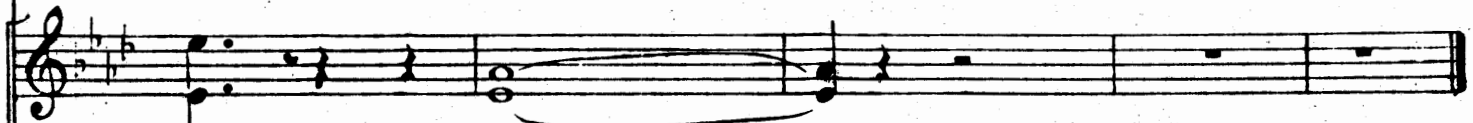

... tad.

¡ah!

y li - ber - tad.

y li - ber - tad.

# BOHEMIOS

Zarzuela en un acto.

LETRA DE LOS SRES:  
PERRIN y PALACIOS.

Propiedad.

MUSICA DEL MTRO:  
AMADEO VIVES.

Pr: fijo 3 Pts.

## Nº 4 Cuarteto

Allegro moderatto. Roberto. (Saliendo elegantemente vestido con traje y abrigo de

PIANO.

¡Quea - le - gres' el

la época.)

cie - lo, que her - mo - soes el mun - do! ¡Que be - llaes la vi - da! des - pues de ce -

- nar ¡Que ar - ca - nos en - cie - rra la so - pa ca - lien - te el pa - vo con

tru - fas yel ri - co ¡Cham - pagne! ya no lo sé pe - ro pormi

*pp* Ob. y Fgt.

Timb.

Cuer.

co - rresientou - na dulce - le - gri - a que nun - ca sen - ti o - tra pa -

Cossette. (Saliendo por el

Fl. y Cl.

portalon con traje elegante, abrigo de la época etc.)

rez - co con es - te tra - je ¡Ay! el di - ne - ro ¡Ay! cuan - to va - le

Oboe.

Cl.

Tpas.

Tps.

Roberto.

Cossette. (Viendo a Ro -

La vi - da es un en - can - to si siempre fuera a si ¿Que mi - ro? Ro -

Cl. 2º

*p*

-berto; al ir á atravesar la escena retrocede y queda en el quicio del portal.) Juana, Saliendo con Cecilia por el Restaurant)

-ber-to! a quien es-pe-ra a-qui

De se-gu-ro que el po-e-ta se ha can-

Musical score for the first system, including vocal line and piano accompaniment with instrument markings 'Tps.' and 'Cl.'.

sa-do es pe-rar

No mu-jer que a-lli le tie-nes

Sies Ro-

Cecilia.

Juana.

Musical score for the second system, including vocal lines for Cecilia and Juana, and piano accompaniment with markings 'pp', 'Cuer. piz.', and 'Tps.'.

Allegro.

Roberto.

Juana y Cecilia.

-ber-to ¿Don-de vais?

Chi-co

Musical score for the third system, including vocal lines for Roberto and Juana/Cecilia, and piano accompaniment with markings 'Cuerda.' and 'pp'.

chi-co que e-le-gan-te de-ja de-ja que te

Musical score for the fourth system, including vocal line and piano accompaniment with marking 'dim.'.

Juana.

mi - re y noes - tra - ñes que sus - pi - re vien - doa mo - zo

Cecilia.

mi - re y noes - tra - ñes que sus - pi - re vien - doa mo - zo

tan ga - lan por que es - tas in - te - re - san - te por que no hay quien te re - sis - ta y de

tan ga - lan por que es - tas in - te - re - san - te por que no hay quien te re - sis - ta y de

Roberto.

fi - jou - na con - quis - ta es - ta noche lo - gra - ras No os bur - leis de es - ta ma - ne - ra del ga -

fi - jou - na con - quis - ta es - ta noche lo - gra - ras

(Abrazado á las dos)

Cassette.

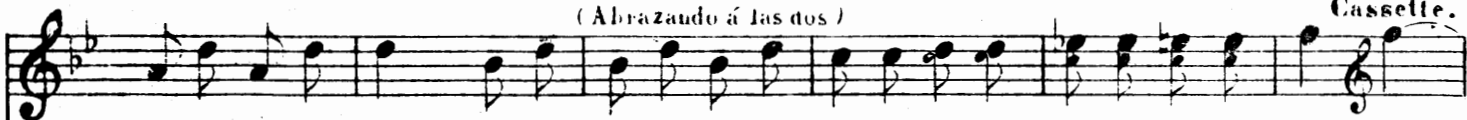

lan conquista - dor que esta no - che si con quis - to nos a u - na si noa dos Las

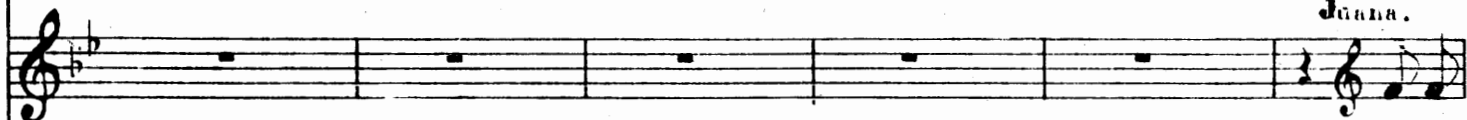

Juana.

Chi - co

Ob. y F. g.

a - bra - za ye - llas ri - en yél las mi - ra

chi - co quee - le - gan - cia y nos - tra - ñes que sus - pi - re

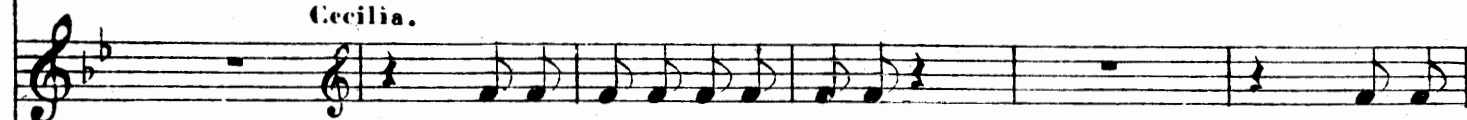

Cecilia.

De - ja de - ja que te mi - re vien - do á

(Ritroccando)

con a mor jah! - ¡yo co - rro!! ¡No! no

Roberto.

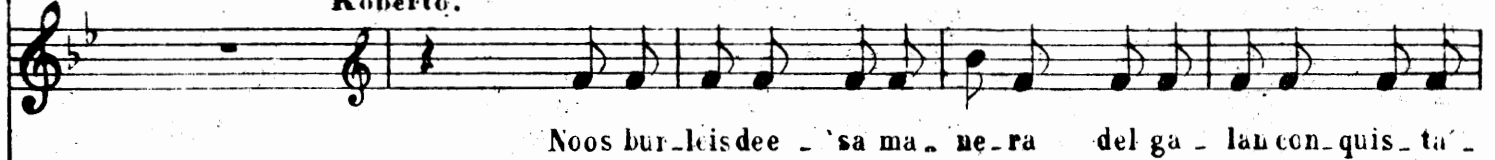

Noos bur-leisdee - 'sa ma - ne-ra del ga - lan con-quis - ta -

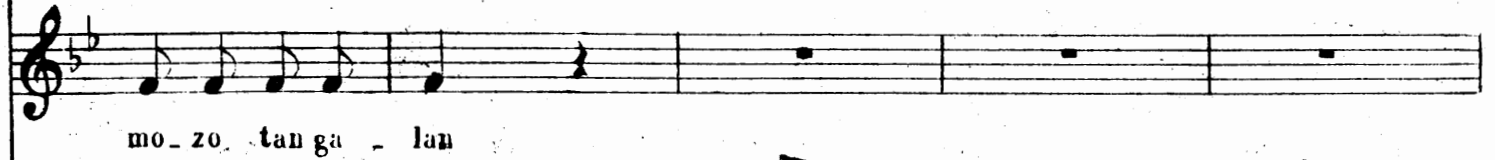

mo - zo tan ga - lan

Violin I.

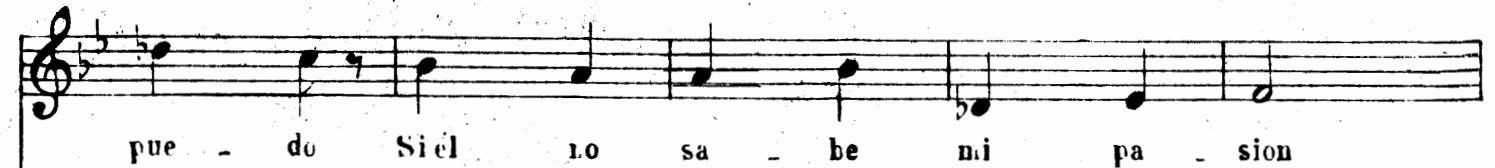

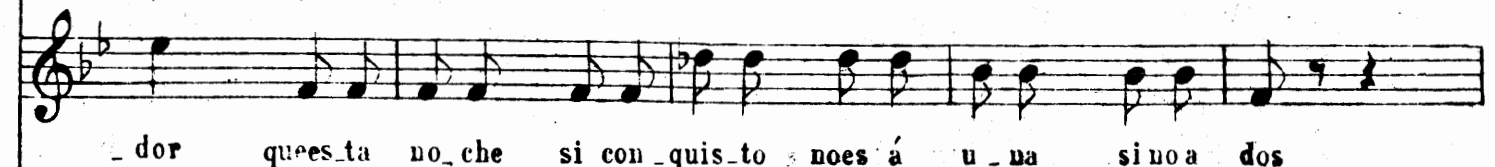

pue - do Si el lo sa - be mi pa - sion

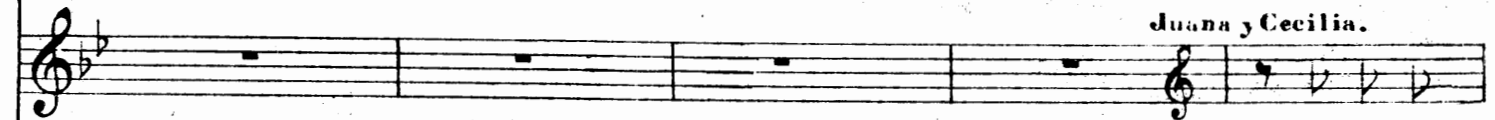

- dor quees ta no che si con - quis - to noes á u - na sino a dos

Juana y Cecilia.

Ja, ja, ja,

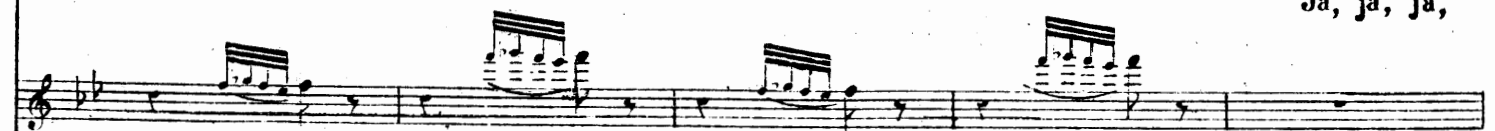

Roberto.

ja, ja, ja, ja. En vuestros o - jos bus - can los mi - os el fuego ar -

Cl. y Cor.  
pp Corda.  
Tromb.

Juana y Cecilia.

- dien - te de u - nai - lu - sien Que es en la ca - lle don - de nos

p

Roberto.

ha - blas ten un po - qui - to de pre - cau - cion En vuestros

M. d. Cor.

la - bios be - ber yo quie - ro dul - ces pla - ce - res que da el a -

p

mor

Roberto.

dul - ces pla.

Juana y Cecilia.

Ca - lla Ro - ber - to que al ai - re li - bre sea - pa gael

*C. V. Eda.*

*p*

*Tras.*

*p*

Cossette.

Roberto. Volviendo a abrazar

- ce - res que da el a - mor No puedo mas Os a - mo os

fue - go de la pa - sion

*pp*

*OLYCI*

las)

Cossette.

a - mo No pue - do

Juana y Cecilia.

Je - sus que fue - go que a - tro - ci - dad

*pp*

*FL<sup>6</sup>OB. CL<sup>1</sup>*

nas no pue do más

Roberto. Juana y Cecilia.

¡Os a - mo! ¡os a - - - no Je - sus que fue - go que a -

**MENOS.**

Cossette. (Adelantándose) (Como arrepentida de lo que há hecho)

¡¡Ro ber - to!! ¡Dics mi - o!

Roberto.

- tro - ci - dad ¿Qien me lla - ma? U - na mu -

Cl. 1<sup>ta</sup> Ft. Fl<sup>1</sup> Ob. Cuerdas. *pp* *f*

Cossette. (Aparte) poco Andante.

- jer (¡Oh Co - ssette que hi - cis - te lo - ca!)

Med. Vns. *ppp*

Tromb<sup>as</sup>

Roberto (Con grandulceura y adelantandose á Cossette)

Musical score for the second system, featuring a vocal line and piano accompaniment. The lyrics are: "o - jos no vuestras me - ji - llas en cie.ra del ru - bor por que te - me".

Cosette.

toy

Sinqueel lo se - pa mue-ro por

Prestadme ni - ñavuestraaten - cion

Juana

Ya loestoyiendo

puesclaroes,tá puesclaroes,tá

Cecilia.

se - rasuamante

él

sinqueel lo se - pa mue - ro por él

*ten.*

Es - ta mu - cha - chaqueher.mo - sa es

*ten.*

cuando le llama no ca - be du - da

*ten.*

*cl.*

*p*

*ff.*

*ten.*

Juana y Cecilia.

Roberto.

A - dios Ro - ber - to Con Dios que - dad

Cuer. pizz.

(haciendo una reverencia  
a Cossette y con sonrisa  
ironica) Roberto.

A - dios Ro - ber - to A - dios a - dios (Van saliendo Juana y Cecilia)

ff p

(con mucha pasion)

Por que vuestros la - bios per - ma - ne - cen mu - dos no a -

Cuerda  
f pp ppp siempre.

Cossette.

- ciertos a es pli - car me vuestra ti - mi - ded De - jad me os lo rue - go de - jad me

f Fgt.

Roberto.

Im - po -  
Fils

Cl.

- si - ble Quien sois be - lla ni - ña yo quie - ro sa - ber! co - no - ceis mi

nom - bre yo ja - mas os vi... pe - ro aho - ra que os ve - o tan bel - lay gen - til no

pue - do no de - ja - ros al me - nos sin sa - ber que nom - bre pue - do da - ros si a -

**Cossette.**  
 De - jad - me no, no pue - do mi  
 - ca soos vuel yo á ver

nom-bre pa-ra que?

Roberto.

Pues ten-dré que lla-ma-ros a-mor mi-

*molto dim.* *ppp*

Cossette.

-o! sios en-cuen-tro o-tra vez De-jad-me no, no

*ppp* Md. y Cuer. *Tin. b.*

Roberto. (Acercanose más)

pue-do! mi nom-bre pa-ra que? mi nombre pa-ra que Pues ten-dré que lla-

-ma-ros a-mor mi-o sios en-cuen-tro o-tra

**Cossette.**

vez Tan pron - to por tal non - bre

noos hé de res - pon - der cuan - do vol - vais á

**Roberto.** **Cossette.**

ver - me lla - mad - me Co - ssette ¿Co - ssette? ¡Co - ssette! De - jad - me, de -

- jad - me par - tir de - jad - me Ro - ber - to mar - char é - sas

fra - ses ar - dien - tes dea - mor no hé de es - cu -

Tpa.

**Roberto.**  
- char Por siem - pre ren - di - do que dé por

Cuerda.  
p Fgt. y Arpa.

siem - pre ya vues - tro soy yo yes - cla - vo di - cho - so se -

**Cossette.**  
- ré de vues - troa - mor de vues - troa - mor ¡Oh! ca - llad por fa -

Cresc.

Roberto.

vor nada os pue-do de-cir Yo vues-tra au-sen-cia no pue-do su-

Cossette.

(Aparte)

¡Oh! De-jad-me por Dios si de-jad-me par-tir (¡Oh! que im-piú-  
-frir no pue-do su-frir nun-ca o-tro

*rit.*

*ten.*

*poco rall.*

-den-te por que le lla-mé) que di-cho-sa se-ré  
ros-tro mas be-llo ni-ré el a-mar-la se-rá

(Como despidiéndose)

si con - si - go sua - mor Ca - ba - lle - ro

mi ven - tu - ra ma - yor                      Os a - do - ro

*ppp*

*rall.*                      *ff*

*ff*

*rall.*                      *molto cres ff*

*ff*                      *ff*

# BOMEMIOS

Zarzuela en un acto.

LETRA DE LOS SRES:  
FERRIN y PALACIOS.

MUSICA DEL NTRO:  
AMADEO VIVES.

*Propiedad.*

*Pr: fijo 2' 50 Pts.*

N. 5. Intermedio.

All<sup>o</sup> Moderato.

PIANO.

ff

Ob.  
Cl. y Tpas.  
pp

*cres.*

*p*

Mrd

**1<sup>o</sup> Tempo.**

- cen - do

Vivo.

Timb. Tromb. Timby Caja.

MUTACION.  
Andante.

*fff* TUTTI.

# BOMEMIOS

Zarzuela en un acto.

LETRA DE LOS SRES:  
FERRIN y FALACIOS.

Propiedad.

MUSICA DEL INTRO:  
AMADEO VIVES.

Pr: fijo 3 Pts.

N.º 6. Concertante y final.

Roberto.

No... Espera... Cossette...

Victor a Roberto)

Esplicame...

Allegro moderato.

PIANO.

pp Mot. y Fgt. Cl. Ma. p

Girard (Yenao al fondo)

Ven linda Cossette

Vn 1<sup>a</sup> pp Cl. y Fgt. Vn 2<sup>a</sup> y Violas.

ya por fin lle\_gó

la no - che an he - la - - da que

TENORES 1.º y 2.º

TIPLES 1.º y 2.º

tua alma so-ñó

La ar tista es gentil

oi - re mos su voz

Su as

BAJOS.

La ar tista es gentil

oi - re mos su voz

Victoria Roberto

pec - to de - mues

tra mo - des - tia y can - dor

Quién

Roberto.

es ha - bla pron - to

Pues es mi ve - ci - na

¿Ver -

Victor.

Marcelo á Cassette

-dad que es muy be - lla? Que be - lla? di - vi - na Por

Dios no te cor - tes ten se - re - ni - dad

que tu mis - mo pa - dre te vá a com - pa ñar Ar -

Girard.

ti - tas e - mi - nen - tes del ar - te glo - ria y prez a -

Corn y Fgt. Tps. Viol.

qui u - na - me - va ar - tis - ta      muy pron - to juz - ga - reis      Pres -

- tad - la no - ble - men - te      be - ne - vo - la a - ten - cion      que

yo os la re - co - miendo y la prote - jo yó      No sa -

TIPLES 2.<sup>as</sup>

BAJOS.

¿Qui nes es - te?

*pp*

Triang.

TIPLES 1.<sup>OS</sup>

le - mos En la vi - da le he - mos

TENORES.

Quién co - no ce á este se - ñor

TIPLES 1.<sup>OS</sup> y 2.<sup>OS</sup>

Roberto.

vis - to Ni yo To - do el mun - do se pre -

Ni yo

BAJOS.

yo ja - más

gun ta que quienes es - te se - ñor Ni su madre le co.

Marcelo.

- no - ce aun que fue' quien - le a - lum - bro' Es - tás dis - pues - ta va - mos a -

Cosette.

llá del re - per - to - rio tue - le - gi - ras Con vuestra

ve - nia Ro - ber - to si gus - tais a - com - pa -

Roberto.

¿Que ?

*ff* *pp*

- ñarme el fa - vor os de - be - ré

muy gus - to - so se - ño - ri - ta

Cuer.

Marcelo (Levantándose y dirigiéndose á Roberto)

Venga a - cá.. Por que yo dee - mo - cio -

(Aparte)

¡Oh! que es es - to?

*cresc* *cu* *do*

na - do no po - dri - a ni to - car

**Cossette.**

Pues el du - o de vuestra ope - ra Luz - bel

**Roberto.**

¿Que a com - pa - ño? ¿Que de - cis?

*p* *Cuerda.* *Met*

A com pa ñad me yoos lo rue - go o - be - de - ced

(Roberto se ha sentado en el clave.) (El Coro se sienta.)

Cl. 12

Tp. y Cl.

Alpa.

Cossette.

Por fin lle\_gas - te dulce a mor

mi - o \_\_\_\_\_ tu tris - te au sen - ciá que lar - ga

Tps.

ppp

fue \_\_\_\_\_ Entre las flo - res quemero - de an \_\_\_\_\_

Ob y Cor.

so - lo pen - sa - ba vol - ver - te a ver

*p*  
*poco rall.*

Roberto.

Mu - dos tes ti - gos de mis a - mo - res \_\_\_\_\_

Son es - tas flo - res de es - te jar - din

E - llos mi - raron mi des - pe - di - da e - llos hoy mi - ro que vuel - vo á

Flauta.

**Poco piu.**  
Cossette.

ti Vuel - ves y al vol - ver mi

pp

Cl:

due\_ño por ti se a\_le\_gran mis flo\_res y juz \_ go el mun\_do pe \_

*cres*

- que ño para en cerrarmis a\_mo\_res vuelves y al volver a \_

*cen - do.* *p*

- man\_te como el a \_ - ve vuel \_ - ve al ni\_do encuen\_tras mi amor cons \_

*cres.*

Roberto.

(Abandonando el clave y marchándose al lado de Cossette  
Se sienta en el clave Marcelo para seguir acompañando  
el duo.)

*rall.*

\_tan\_te y fir\_me cualsiempre ha si-do Dul\_ce es - pe\_ran - za mi bien que\_

Timb: p

Cossette.

a - ma - me siempre

Roberto.

- ri - do jamás te ol - vi - do

TIPLES.

ppp Quehermo - so du - ocuanta expre\_

TENORES.

ppp Quehermo - so du - ocuanta expre\_

BAJOS.

ppp Quehermo - so du - ocuanta expre\_

*molto diminuendo.*

Tpas: y Fagot.

ppp

Timb:

*ten.*

a\_mor es glo - ria a\_mor es vi - da

*ten.*

a\_mor es glo - ria a\_mor es vi - da

- sion

Quehermo - so du - o cuanta ex - pre -

- sion

Quehermo - so du - o cuanta ex - pre -

- sion

Quehermo - so du - o cuanta ex - pre -

*ten.*

Tromb<sup>3</sup>

C.B.

*col canto.*

*Mad:*

*ten.*

el cie - lo en vi - dianues tra pa - sión

*ten.*

el cie - lo en vi - dianuestra pa - sión

- sion

dán á las fra - ses ti - ple y au -

- sion

dán á las fra - ses ti - ple y au -

- sion

dán á las fra - ses ti - ple y au -

*ten.*

*p* Cuer:

*col canto.*

*Mad:*

*cres.* *rall.*

todo en latie\_rra respira a - mores — Cante \_mos juntos himnos de a -

todo en latie\_rra respira a - mores — Cante \_mos juntos himnos de a -

- tor — ti - ple y au - tor

- tor — ti - ple y au - tor

- tor — ti - ple y au - tor

*pp* *cres.* *f* *Mad:* *Cuer:* *rall.*

(con pasion vehemente y expresiva)

- mor — de a - mor — que amor es to \_do que amor es

- mor —

*Cuer:* *p* *(1)* *Tpas:* *p* *Timb:*

(1) En el teatro de la Zarzuela de Madrid saltan de \* á \*

to - do na - cie - - - ron en el mun - do en el

Roberto.

Que amor es to - do na -

Fag: Cello y C.B.

Timb:

mun - do las al - - - mas las al - mas y las

cie - ron en el mun - do

flo - res de be - - - sos de be - sos al ca -

y las flo - res de be - sos al ca - lor

Poco piu.

lor ya -  
Y el bos - - que amo res can - ta ya -  
*cres - cen - do.*  
*pp*

*alargando.*  
- mo - res can - ta el ri - - o - -  
- mo - res can - ta el ri - - o - - y tie - -  
*f*  
*p*

*ritard.*  
la es tro - - fa del a - -  
- rraycie lo en to - nan la es tro - - fa del a - -  
*ritard.*

- mor \_\_\_\_\_ ; a mor! ; a -  
 - mor \_\_\_\_\_ ; a mor! ; a -  
*cresc.*  
 Met:

- mor! ; amor! ; a - mor! \_\_\_\_\_  
 - mor! ; amor! ; a - mor! \_\_\_\_\_  
 ; amor! ; a - mor!  
 ; amor! ; a - mor! \_\_\_\_\_  
 ; amor! ; a - mor! \_\_\_\_\_  
 ; amor! ; a - mor! \_\_\_\_\_  
 Timb:

C O R O.

ja - mor! ja - mor!

ja - mor! ja - mor!

- mor! ja - mor! ja -

- mor! ja - mor! ja -

- mor! ja - mor! ja -

*pp*

*pp*

¡ah! tierra y cie - lo en - tonan la es - tro - fadel a - mor ja -

¡ah! tierra y cie - lo en - tonan la es - tro - fadel a - mor ja -

- mor! ja - - mor! ja - - mor!

- mor! ja - - mor! ja - - mor!

- mor! ja - - mor! ja - - mor!

*ff*

*pppp*

*cres - - - cen - - - do.*

mor! ja - mor! ja - mor! ja -

mor! ja - mor! ja - mor! ja -

ja - mor! ja - mor! ja -

ja - mor! ja - mor! ja -

ja - mor! ja - mor! ja -

*cres - - - cen - - - do. cres - - - cen - - - do.*

- mor!

- mor!

*p* - mor!

*p* - mor!

*p* - mor!

*p* - mor!

*molto. cres. ffff*