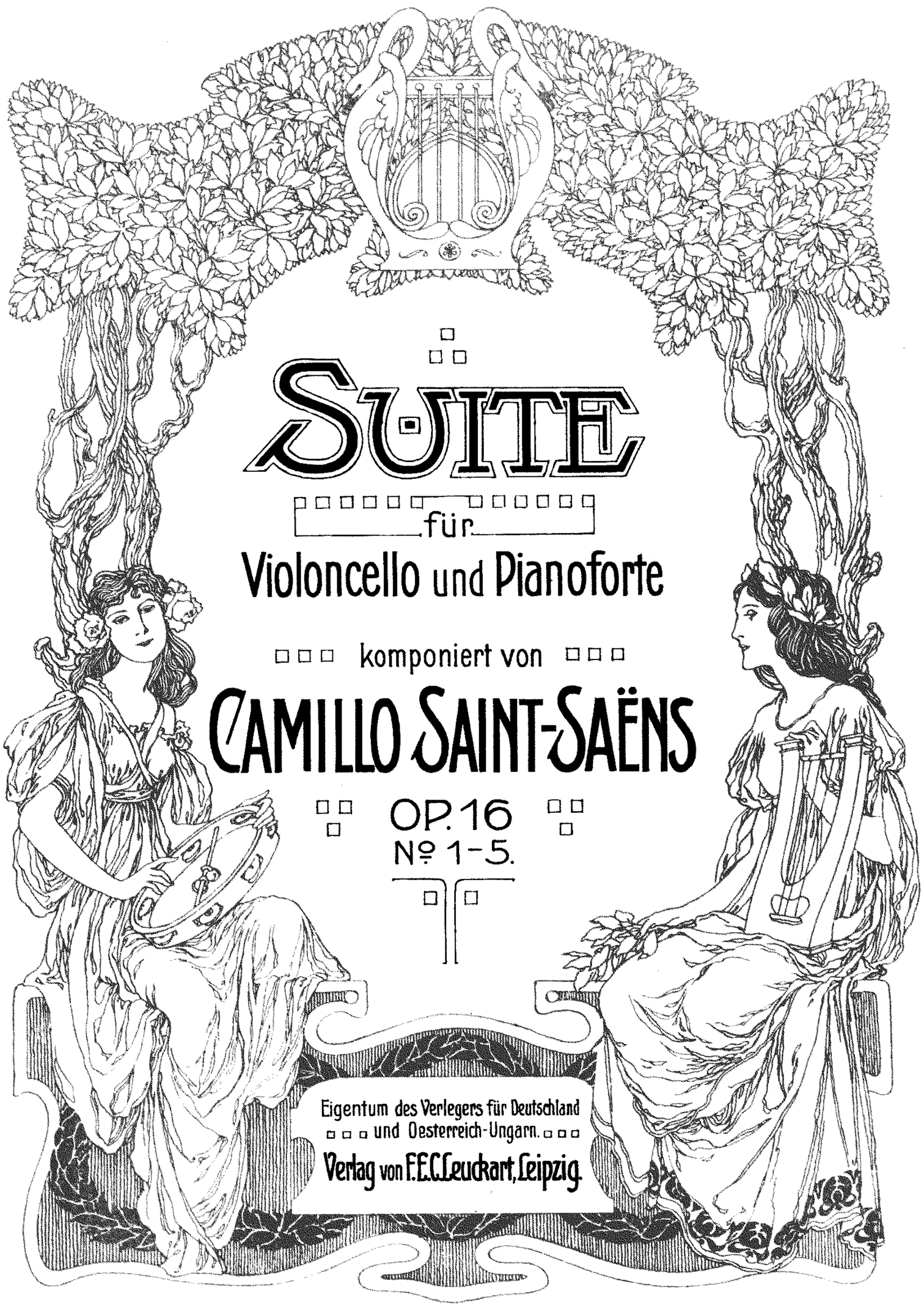

SUITE

für

Violoncello und Pianoforte

komponiert von

CAMILLO SAINT-SAËNS

OP. 16
Nº 1-5.

Eigentum des Verlegers für Deutschland
und Oesterreich-Ungarn.
Verlag von F.E.C. Leuckart, Leipzig.

In die Universal-Edition aufgenommen.

Aufführungsrecht vorbehalten.

SUITE.

1.

PRÉLUDE.

C.Saint-Saëns, Op.16.

Violoncelle ou Violon.

Pianoforte.

Moderato assai.

Moderato assai.

p

p

poco cresc.

p

Ped.

pp

pp

poco cresc.

poco cresc.

mf

mf Ped.

con Ped.

p

cresc.

cresc.

f

même position

dim.

p

mf

p

pp

pp

poco marcato

pizz.

pp

2.

SÉRÉNADE.

C.Saint-Saens, Op. 16.

Violoncelle ou Violon.

Andantino.

Andantino.

p

cantabile

p

pizz p

mf

dim.

p

mf

mf p mf p

cresc.

mf

cresc.

f dim.

f dim.

p

sf dim.

p espress.

sf

dim. p cresc. f dim.

p cresc. f

p pp

pp

pp

sotto voce

sotto voce

Ped.
pp

perdendo

ppp

3.

SCHERZO.

C. Saint-Saëns, Op. 16.

Allegro grazioso.

Violoncelle ou Violon.

voce

voce

sempre

sempre

sotto voce

sotto voce

B

f

f Ped.

ff

ff

sf *sf*

p dol.

mf dim.

p dol.

Ped.

poco cresc.

poco cresc.

dim.

dim.

p

p

mf

mf

cresc.

f

p

f

sf

p

cresc.

cresc.

sempre cresc.

sempre cresc.

f

f

1

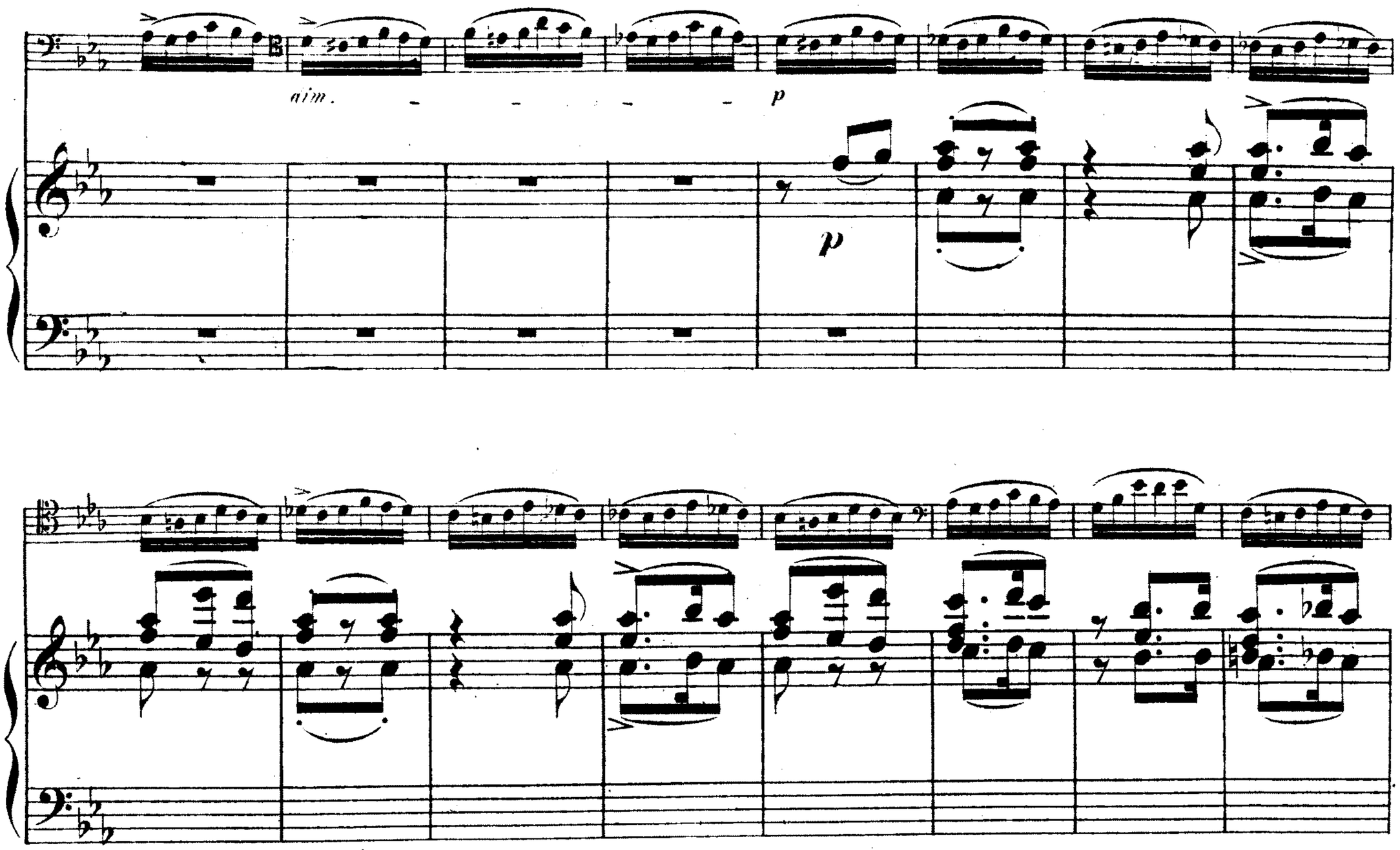
aim. - - - - -
p
p
poco a poco cre -
poco a poco cre -
- scen - - do - - - - - - - -
f
- scen - - do - - -
f

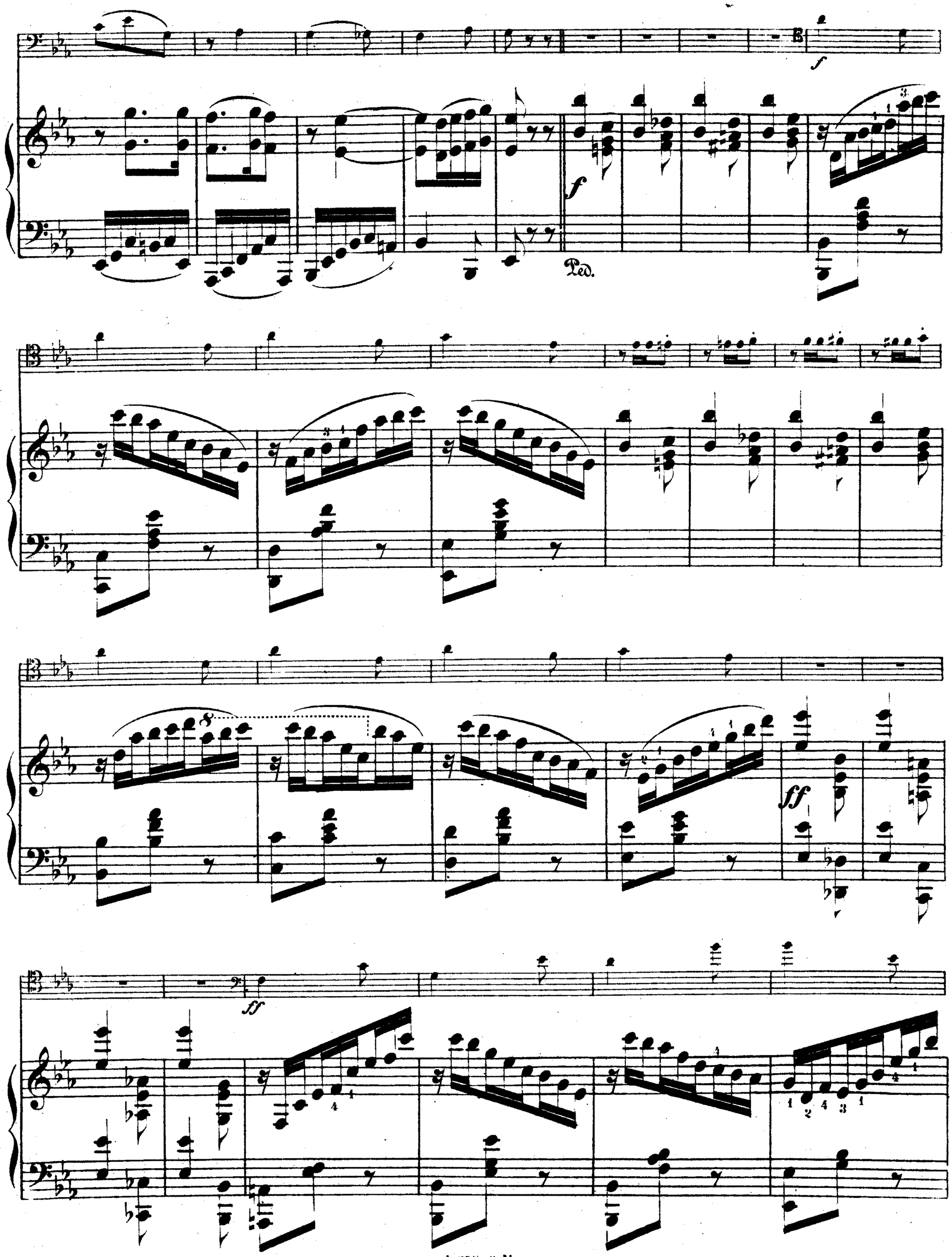
B
f
f
Ped.
ff
ff

8 8

sf *sf* *ff*

sf *sf* *ff*

poco a poco diminuendo

poco a poco diminuendo

p

p

sempre più p

pp

sempre più p

pp

IV^tte Corde.

pizz.

arco

sempre pp

1 sempre pp 1

4.

ROMANCE.

C. Saint-Saëns, Op. 16.

Violoncelle ou Violon.

Adagio.

p assai tranquillo

pp

Ped.

p

pp

un poco espressivo

ten.

m.g.

ten.

cresc. - - - - dim. pp

pp

pizz.

poco f

poco f

arco

p cresc. - - - - poco f

espressivo

p

cresc. - - - -

p

poco f

p

sfp

Ped.

sf

cresc.

sf

p

dim.

p

cresc.

dim.

pp poco a poco più animato

pp poco a poco più ani - mato

Ped.

cresc.

f appassionato

cresc.

Ped.

fp

f

molto cresc.

fp

f

ossia:

molto cresc.

fp

f

ossia:

8

molto cresc.

cresc.

fp

ff

ossia:

8

fp

cresc.

Tempo I°

ff

fff

fff

fff

mf

poco rit.

dim.

una corda

ppp

ppp

ppp

Ped.

p dim.

pp

pp

pp

pp

sempre pp

m.d.

m.g.

pp

p

espress.

cresc.

dim. *p poco a poco cresc.*

cresc. *dim.*

molto espressivo

p poco a poco cresc.

f *p subito* *pizz.* *f*

f *p subito* *f*

m.d.

ossia:

una corda

senza Ped.

5.

FINALE.

Allegro con brio.

Violoncelle ou Violon.

f

ben marcato

sf

dim.

mf

cresc.

f

mf cresc. f

mf cre - scen - do f dim.

p cresc. f

sf sf sf

sf sf

ff 1 pizz. marcato

ff 1 marcato

arco

p staccato e leggiero

p staccato
e leggiero

sempre p

poco a poco cre - - scen - - do - -

poco a poco cre - - scen - - do - -

f

f

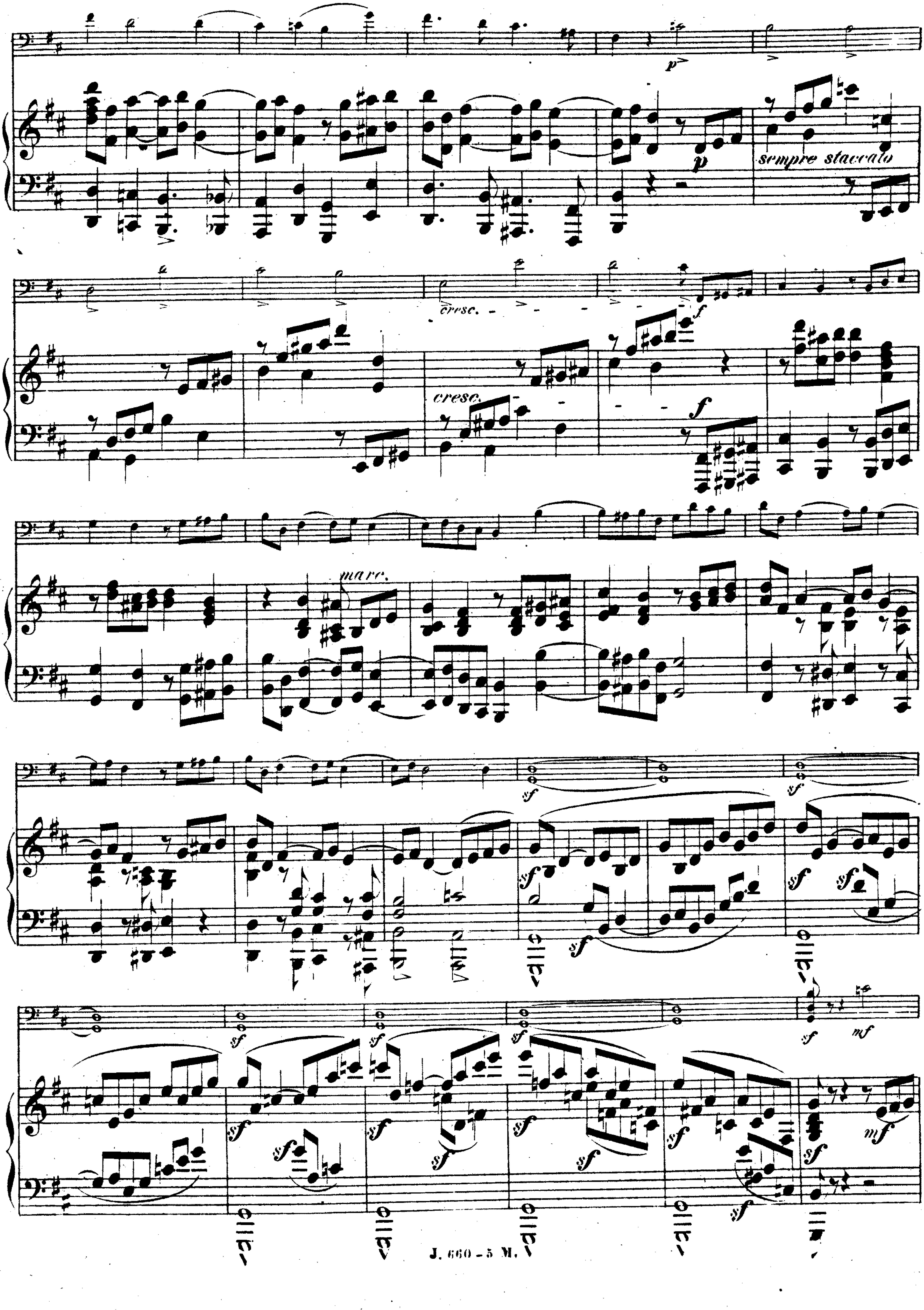
sempre staccato
cresc.
marc.

cresc. f mf

cresc. 3 3 f

cresc. f p

cresc. f

poco a poco più animato

cresc. f p

poco a poco più animato

p f p

2 Ped. 2 Ped.

f mf

f p

2 Ped.

mf

f

2 Ped.

*

p cresc.

cresc.

f

p

f

f

p

f

f

f

2me 1re

sf *accelerando* *sf* *sf*

a Tempo

ff

a Tempo

ff

con fuoco

marcato

marcato

p

p

8 basso

poco a poco cresc.

poco a poco cresc.

8 basso

f

f brioso assai

ff

ff

stringendo

stringendo

fff poco rit.

fff poco rit

UNIVERSAL-EDITION.

Vom k. k. österr. Unterrichts-Ministerium mit Erlässen als Lehrmittel empfohlen und für den Lehrplan der k. k. Akademie für Musik obligatorisch vorgeschrieben.

Bei Bestellungen genügt die Angabe der jedem Werke vorgedruckten Nummer.

In ordering kindly mention "Universal Edition" and number only. — Pour les commandes il suffit d'indiquer le numéro de l'oeuvre.

VIOLIN-MUSIK.

Konzert- und Vortragsstücke, Sonaten etc.

Auswahl aus dem Katalog.

Violine solo.

Nr.

295 **Bach, Joh. Seb.,** 6 Sonaten (*Rosé*).
Bloch, Joseph, Etudes d'Anciens Maîtres:
739 I *Pichl,* 12 Caprices (A).
740 II *Mestrino,* 6 Caprices.
741 III *Pichl,* 6 Fugues avec un prélude fugué.
742 IV *Campagnoli,* 6 Fugues.
743 V *Pichl,* 12 Caprices (B).
2008 **Campagnoli, B.,** op. 18. 7 Divertimenti (*Nowotny*).
742 — 6 Fugen (*Bloch*).
69 **Hellmesberger, Josef** sen., 6 Kadenzen zu Beethoven, D-dur-Konzert. Beethoven, Konzert-Fragment, Bach, A-moll-Konzert. Bach, Doppelkonzert. Paganini, D-dur-Konzert. Mozart, Konzert für Violine u. Viola.
475 **Lanner-Strauss Vater,** Sammlung von 15 populären Märschen und Tänzen.
Melodien-Album.
357 Volksmelodien
175 Opernmelodien
439 Märsche und Tänze.
740 **Mestrino,** 6 Caprices (*Bloch*).
315 **Paganini,** 24 Caprices (*Rosé*).
739 **Pichl, W.,** 12 Caprices (A) (*Bloch*).
741 — 6 Fugues avec un prélude fugué (*Bloch*)
743 — 12 Caprices (B) (*Bloch*).
1209/10 **Reger, Max,** op. 42. Vier Sonaten I (1—2), II (3—4).
— op. 91. Sieben Sonaten.
1974 I (1—2)
1975 II (3—4).
1976 III (5—6).
1977 IV (7).
2676 — Präludium u. Fuge Nr. 1, H-moll
2677 — Präludium u Fuge Nr. 2, G-moll.
55 **Rode,** 24 Caprices.
2857 **Wieniawski, H.,** op. 10. L'école moderne.

Zwei Violinen.

549 **Bériot,** op 57, 3 Duos Concertants (*Nowotny*).
540 — op. 87, 12 Petits Duos Élémentaires. (*Nowotny*).
2058/59 **Dont,** op. 43, 48. Zwei Duos.
1892/93 **Fuchs, Rob.,** op 55 Zwanzig Duette. Heft I/II
358 **Gebauer,** op. 10. 12 Duette (*Nowotny*).
538 **Kalliwoda,** op 70. 2 Duos
539 — op. 116. 3 Duos.
23/26 — op. 178/181. Duos. 4 Hefte.
22 **Mayseder,** op. 30, 31, 32 3 Duos
240/43 **Mazas,** op. 38, 39, Petits Duos. 4 Hefte
250 — op. 60 Duos faciles.
253 — op 61. Duos faciles.
254/56 — op. 85. Duos abécédaires I–III
(*Nowotny.*)
Melodien-Album.
356 Volksmelodien.
174 Opernmelodien.
440 Märsche und Tänze.
156 **Pleyel,** op. 8. Petits Duos.
696 — op. 23. 6 Duos.
698 — op. 24. 6 Duos.
635 — op 48 6 Duos.
661 — op 59. 6 Duos.
(*Nowotny.*)
2846 **Romberg,** op. 4. 3 Duos concertants (*Nowotny*).
2847 — op. 18. 3 Duos (*Nowotny*).
2565/66 **Spohr, L.,** op. 39, 67. Duette.
2562/64 — 50 Übungen u. Vortragsstücke a. d. Violin-Schule (*Hermann*). I/III
211/23 **Viotti,** Duos, Nr. I/XIII (*Nowotny*).
2637/38 **Wieniawski, H.,** op. 18. Etudes-Caprices. 2 Hefte.

Violine und Klavier.

2658 **Bach, J. S.,** Air aus der D-Dur Suite (*Nowotny*).
2843 — Chaconne (Violinsolo) mit Klavierbegleitung von Schumann und Mendelssohn (*Nowotny*).
701 — Konzert A-moll (*Petri*).
702 **Bach J. S.,** Konzert E-dur (*Petri*).
703 — Konzert D-moll für 2 Violinen und Klavier (*Petri*).
2841/42 — Sechs Sonaten in 2 Heften (*Nowotny*). I (1—3) II (4—6).
2044 — Adagio, Corrente u. Double a. der 1. Violinsonate (*J. Dont*).
2045 — Presto aus der 1. u. Giga aus der 2. Violinsonate (*J. Dont*).
104 **Beethoven,** Sämtliche Sonaten (*Rosé*).

Dieselben einzeln:

4700 op. 12, Nr. 1 D-dur.
4701 op. 12, Nr. 2 A-dur.
4702 op. 12, Nr. 3 Es-dur.
4703 op. 23. A-moll.
4704 op. 24. F-dur.
4705 op. 30, Nr. 1 A-dur.
4706 op. 30, Nr. 2 C-moll.
4707 op. 30, Nr. 3 G-dur
4708 op. 47. A-dur (*Kreutzer*).
4709 op. 96. G-dur.

2046/49 — Sonaten für Violine und Klavier (*J. Dont*). Violinstimme. 4 Hefte.
306 — op. 40, 50. Romanzen (*Prill*).
310 — op. 61. Konzert (*Prill*).
762 — Rondo in G-dur (*Glossner* u. *Steffek*).
Bériot, Konzerte (Neu revidiert von *Rosé*).
495 I op. 16 D-dur
496 — dto. II op. 32 H-moll.
497 — dto. III op. 44 E-dur.
498 — dto. IV op. 46 D-moll.
499 — dto. V op. 55 D-dur.
500 — dto. VI op. 70 A-dur.
501 — dto. VII op. 76 G-dur.
502 — dto. VIII op. 99 D-dur.
503 — dto. IX op. 104 A-moll.
504 — dto. X op. 127 A-moll.
505 — Air varié, op. 2 D-dur.
506 — dto. op. 7 E-dur.
507 — dto. op. 12 A-dur.
508 — dto. op. 15 E-dur.
509 — dto. op. 42 D-dur.
510 — dto. op. 67 D-dur.
511 — dto. op. 79 A-dur.
512 — dto. in G-dur (Auszug aus der Violinschule).
322 — Scène de Ballet, op. 100.
1866 — Album (*Sitt*).
2583 **Bizet-Drdla,** Carmen-Phant. (op. 66).
2151/52 **Bohm, C.,** Albumblätter, 2 Bde.
2266 **Brahms, J.,** op. 49, Nr. 4. Wiegenlied (*Hermann*).
2153 — op. 77. Violinkonzert, D-dur.
2154 — op. 78. Erste Sonate, G-dur.
2155 — op. 100. Zweite Sonate, A-dur.
2157 **Bruch, Max,** op. 42. Romanze, A-moll.
2158 — op. 44. Konzert Nr. 2, D-moll.
972 **Brüll,** op. 97. IV. Sonate C-dur.
1397 **Bülow,** op. 27. Lacerta (*Abel*).
2588 **Drdla,** op. 66. Carmen-Phantasie.
2975 — op. 73. Phantasie über „Hoffmanns Erzählungen".
1556 — (*Kubelik*-)Serenade Nr. 1.
2159 **Dvořák,** op. 11. Romanze, F-moll.
2283 — op. 53. Konzert, A-moll.
2160 — op. 100. Sonatine.
682 **Erb, M. J.,** op. 21. Sonate in E-moll.
683 — op. 45. Suite (Menuet, Capriccietto, Arietta, Orientale).
Ernst, H. W., Ausgewählte Kompositionen (Professor Andreas *Moser*):
1896 — op. 10. Elegie.
1897 — op. 11. Othello-Phantasie.
1898 — op. 20. Rondo Papageno.
1899 — op. 22. Ungarische Melodien.
1900 — op. 23. Konzert Fis-moll.
2655 **Foerster, J. B.,** op. 10. Violin-Sonate H-moll.
1886/87 **Fuchs, Rob.,** op. 74. 10 Phantasiestücke. Heft I/II
1889 — op. 77. Violinsonate E-dur.
2161 **Goldmark,** op. 43. Suite II Es-dur.
2407/08 **Hauser, M.,** Lieder ohne Worte. Heft I/II
1534 **Haydn,** Sämtliche Sonaten (*Sitt*).
581 **Hellmesberger, J. sen.,** Ballszene.
584 — Gewitterszene.
2162 **Joachim, Jos.,** op. 12. Notturno.
456/57 **Klassische Duos,** progressiv geordnet, 2 Bde.
2761 **Korngold, E. W.,** Serenade aus der Pantomime: Der Schneemann.
1535/38 **Kreutzer,** Konzerte, 13, 14, 18, 19 (*Hans Sitt*).
592 **Lanner,** Walzer-Album. 10 berühmte Walzer (*J. Weiss*).
2473 **Laub, Ferd.,** op. 8. Polonaise (*Nowotny*).
1843 **Lehár, Fr.,** Ungar. Phantasie.
274 **Lipinsky,** op. 21. Militärkonzert.
41 **Mayseder,** op. 38. A-dur Polonaise.
191 — op. 53. II. Concertino in E-dur.
Melodien-Album.
355 Volksmelodien.
173 Opernmelodien.
441 Märsche und Tänze.
2844 **Mendelssohn,** op. 4. Sonate (*Nowotny*).
311 — op. 64. Konzert (*A. Rosé*).
2465 **Meyer, Fritz,** 25 Transkriptionen über berühmte Lieder.
2163/64 **Moffat,** Meisterschule. Sammlung klass. Violin-Sonaten, Bd. I/II
2352/53 — Die erste Lage. 8 leichte Stücke für 2 Viol. mit Klav.-Begl. Bd. I/II
626 **Molique,** op. 21. V. Konzert A-moll.
144 **Mozart,** Sämtl. Sonaten (*Prill*).

Dieselben einzeln:

4730 B-dur Köchel-Nr. 570
4731 Es-dur „ 302
4732 F-dur „ 377
4733 G-dur „ 301
4734 D-dur „ 306
4735 C-dur „ 296
4736 F-dur „ 376
4737 A-dur „ 305
4738 F-dur op. 116 „ 547
4739 A-dur op 8, Nr. 2 „ 526
4740 A-dur „ 402
4741 C-dur „ 303
4742 G-dur „ 379
4743 Es-dur „ 380
4744 B-dur „ 378
4745 Es-dur op. 8, Nr. 1 „ 481
4746 E-moll „ 304
4747 B-dur op. 9 „ 454

793 — Konzert Nr. I B-dur.
794 — dto. „ II D-dur.
795 — dto. „ III G-dur.
796 — dto. „ IV D-dur.
797 — dto. „ V A-dur.
798 — dto. „ VI Es-dur.
(*Henri Petri.*)

2286 **Ondříček, Fr.,** op. 10. Barcarole.
2837 — op. 17. Nocturno.
927/30 **Ouvertüren-Album** (*Nowotny*). I/IV
2757 — dto. Band V
446 **Paganini,** op. 6. Konz. I (*Hubay*).
447 — Moto perpetuo (*Hubay*).
2650 **Pick-Mangiagalli, Ricc.,** op. 8. Sonate.
1208 **Reger, M.,** op. 41. Sonate III A-dur.
1233/34 — op. 50. Zwei Romanzen. 1. G-dur, 2. D-dur.
1940 — op. 72. Sonate in C-dur.
1968 — op. 84. Sonate in Fis-moll.
1969 — aus op. 84. Satz II Allegretto.
1978 — op. 93. Suite im alten Stil.
1979 — aus op. 93. Satz II Largo.
2668 — op. 103 a. 6 Vortragsstücke (Suite in A-moll).
2669/70 — op. 103 b. Zwei kleine Sonaten, Nr 1, D-moll Nr. 2, A-dur.
2672 — op. 107, Sonate, B dur.
1912/13 **Rieding,** 6 Vortragsstücke, I/II
1771 **Ries, F.,** op. 26. Suite.
2499 **Rode, P.,** op. 10 und 16. Airs variés (*Nowotny*).
2595 — Konzert I D-Moll (*Nowotny*).
42/46 — Konzerte Nr. IV, VI, VII, VIII, XI.
1788 **Saint-Saëns,** op. 20. Konzertstück.
2170 **Sarasate, P. de,** op. 20. Zigeunerweisen.
2171 — op. 21. Spanische Tänze. I
2172 — op. 22. Spanische Tänze. II
226 **Schubert, Franz,** op. 137. Sonatinen.
705 — op. 70, 159, 160, 162. Duos (*Nowotny*).
1506 **Schubert, François,** op. 13. Bagatellen (*Hans Sitt*).
1790 **Schumann, G.,** op. 12. Sonate Cis-m.
60 **Schumann R.,** op. 113. Märchenbilder (*Laforge*).
2177 **Schütt, Ed.,** op. 44. Erste Suite.
2284 **Seybold-Album.**
(op. 84. Nr. 1/2 Ländler, Mazurka. op. 92. Hexentanz. op. 111. Nr. 5 Eine Fabel etc.)
2100 **Simon, A.,** op. 28. Nr. 1 Berceuse (*Nowotny*).
2510/11 **Sinding, Chr.,** op. 81. Vier Stücke. 2 Hefte I (Air, Albumblatt), II (Romance, Vivace).
Singelée, J. B., Phantasien, revidiert von *Henri Petri.*
981 — op. 14. Lucia.
982 — op. 29. Prophet.
983 — op. 30. Regimentstochter.
984 — op. 31. Hugenotten.
985 — op. 33. Norma.
986 — op. 34. Lucrezia Borgia.
987 — op. 39. Nachtwandlerin.
988 — op. 56. Fantaisie pastorale.
989 — op. 69. Barbier v. Sevilla.
990 — op. 71. Stumme v. Portici.
991 — op. 97. Freischütz.
975 — op. 117. Wilhelm Tell.
976 — op. 119. Fra Diavolo.
977 — op. 120. Robert der Teufel.
1725 — op. 123. Lohengrin-Phantasie (*Hofmann*).
978 — op. 125. Postillon.
979 — op. 135. Die weiße Dame.
980 — op. 138. Die Jüdin.
2838 **Smetana,** Chant du Soir.
232/37 **Spohr,** Konzerte Nr. II, VI, VII, VIII, IX, XI (*H. Petri*).
275 — Konzert Nr. XII (*H. Petri*).
593 **Strauss, Vater,** 12 der beliebtesten Tänze (*J. Weiss*).
1010 **Strauss, Rich.,** op. 7. Serenade für Blasinstr. Es-dur.
1012 — op. 8. Konzert D-moll.
1013 — Lento ma non troppo (aus op. 8).
1394 — Träumerei aus op. 9. Stimmungsbilder Nr. 4 (*H. Sitt*).
1047 — op. 18. Sonate Es-dur.
1048 — Improvisation (aus op. 18).
1171 **Suppé, Franz v.,** Ouvertüren-Album (Dichter und Bauer etc.).
— Ouvertüren einzeln:
1171 a Dichter und Bauer.
1171 b Schöne Galathé.
1171 c 10 Mädchen und **kein Mann.**
1171 d Flotte Bursche.
1171 e Paragraph 3.
1171 f Isabella.
704 **Tschaikowsky,** op. 35. Konzert in D-dur (*F. Berber*).
893 **Vieuxtemps, H.,** op. 6. Air varié.
894 — op. 15. Les Arpèges.
2515 **Violinmeister-Album.** (*Delibes,* Le pas des fleurs [Sauret]; *Wieniawski,* Kuyawiak; *Godard,* Intermezzo; *Tschaikowsky,* Sérénade mélancolique [Grünwald]; *Sarasate,* Rêverie; *Ganz,* Romance de Perse.)
47/50 **Viotti,** Konzerte Nr. XXII, XXIII, XXVIII, XXIX
2598 **Walter, Br.,** Sonate A-dur.
761 **Weber,** Sonaten (*Glossner* und *Steffek*).
1365 **Weber, J. M.,** Konzert in G-moll.
Wieniawski, H., Kompositionen.
2864 — op. 3. Souvenir de Posen.
2848 — op. 4. Polonaise de Concert.
2856 — op. 5 Adagio élégiaque.
2849 — op. 6. Souvenir de Moscou.
2631 — op. 7. Capriccio-Valse.
2632 — op. 9. Romance sans Paroles et Rondo élégant.
2633 — op. 11. Le Carnaval russe.
2634 — op. 12. 2 Mazourkas de Salon: Sielanka la champêtre et Chanson polonaise.
2858 — op. 14. I. Konzert in Fis-moll.
2635 — op 16. Scherzo-Tarantelle.
2636 — op. 17. Légende.
2850 — op. 19. 2 Mazourkas caractéristiques: I. Obertass, II. Le Ménétrier.
2662 — op. 20. Faust-Phantasie
2851 — op. 21. II. Polonaise brillante.
2852 — op. 22. II. Konzert in D-moll.
2853 — Daraus: Romanze.
2854 — „ Zingara.
2859 — op. 23. Gigue.
2865 — op. posth. Fantaisie orientale.
2855 — Kuyawiak.
1366 **Wilm, N., v.,** op. 83. Sonate I D-dur.

Vollständige Verzeichnisse der „Universal-Edition", sowie der „Einzel-Ausgaben" der U. E. liefert jede Musikalienhandlung kostenlos.

M. XI. 1913.