Der Hirt auf dem Felsen.

Nach Wilh. Müller's Gedicht „Der Berghirt".

Für eine Singstimme mit Begleitung von Clarinette und Pianoforte

componirt von

FRANZ SCHUBERT.

Für Frau Anna Milder-Hauptmann.

Erschienen als Op. 129.

Schubert's Werke. Serie 20. Nº 569.

October 1828.

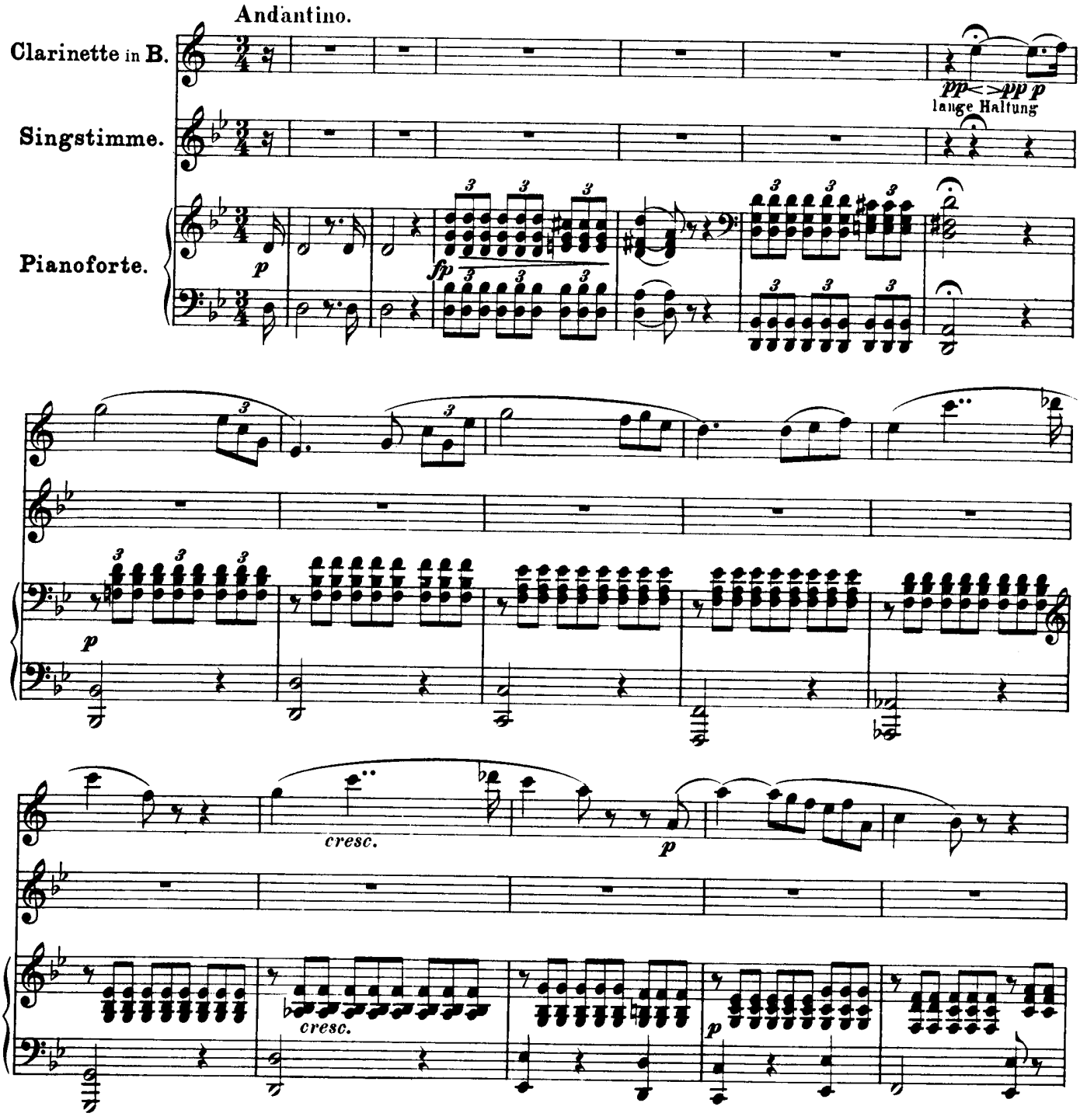

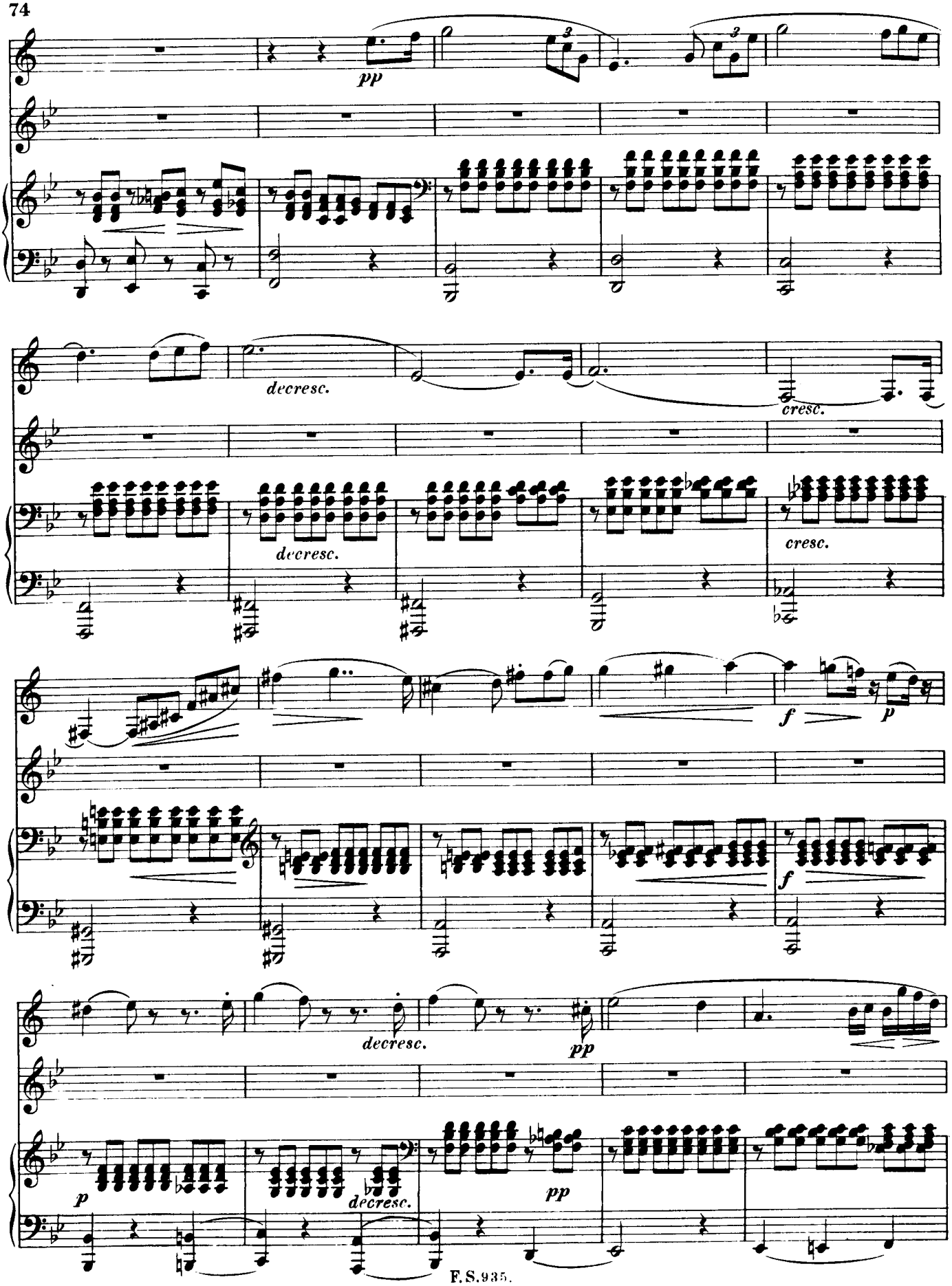
pp
decresc.
cresc.
decresc.
cresc.
f
p
f
decresc.
pp
p
decresc.
pp

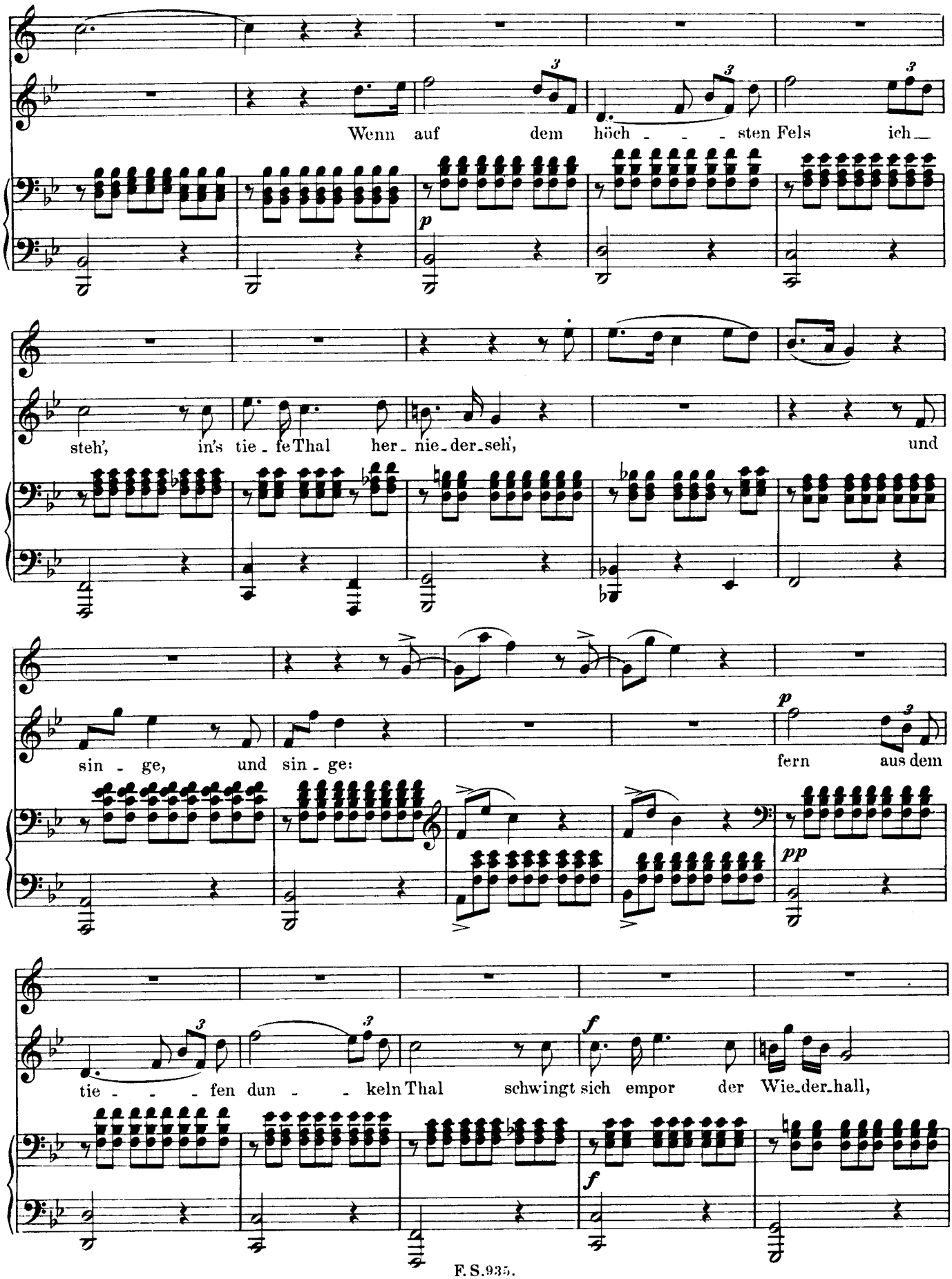
Wenn auf dem höch - - - sten Fels ich_
steh', in's tie - fe Thal her - nie - der - seh', und
sin - ge, und sin - ge: fern aus dem
tie - - - fen dun - - keln Thal schwingt sich empor der Wie - der - hall,

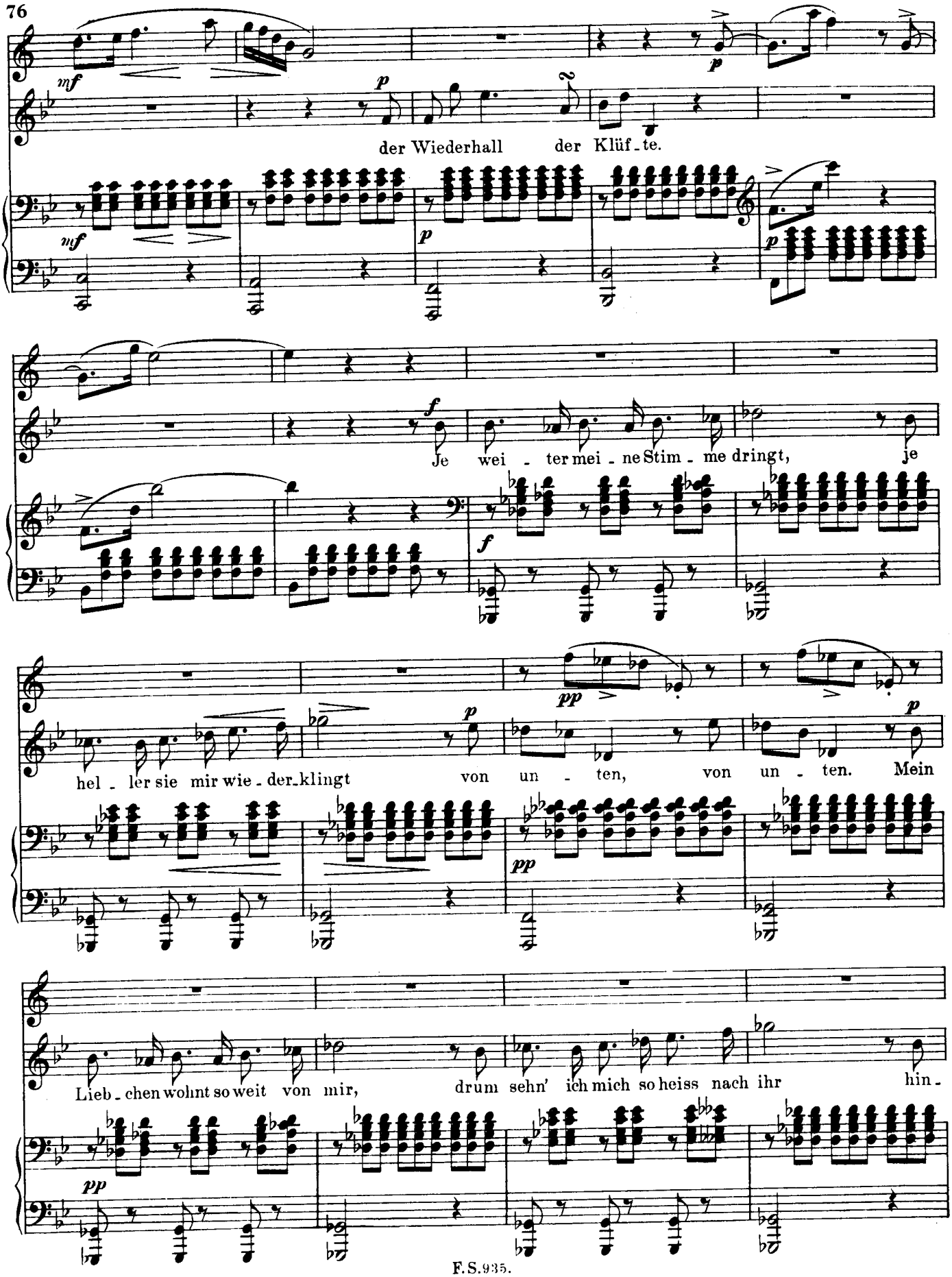
der Wiederhall der Klüf-te.
Je wei-ter mei-ne Stim-me dringt, je
hel-ler sie mir wie-der-klingt von un-ten, von un-ten. Mein
Lieb-chen wohnt so weit von mir, drum sehn' ich mich so heiss nach ihr hin-

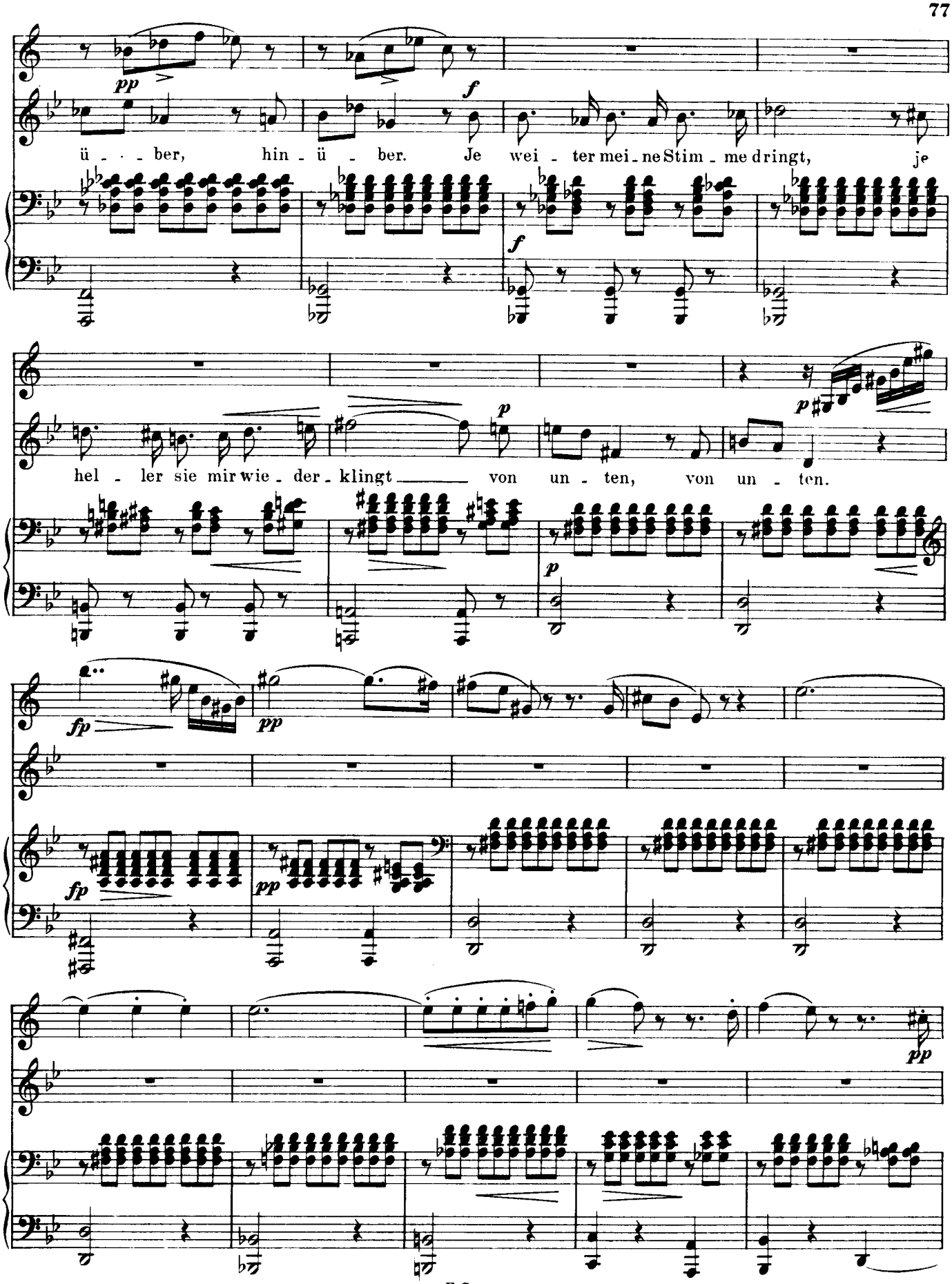
pp
f
ü - - - ber, hin - ü - ber. Je wei - ter mei - ne Stim - me dringt, je
f
p
p
hel - ler sie mir wie - der - klingt von un - ten, von un - ten.
p
fp
pp
fp
pp
pp

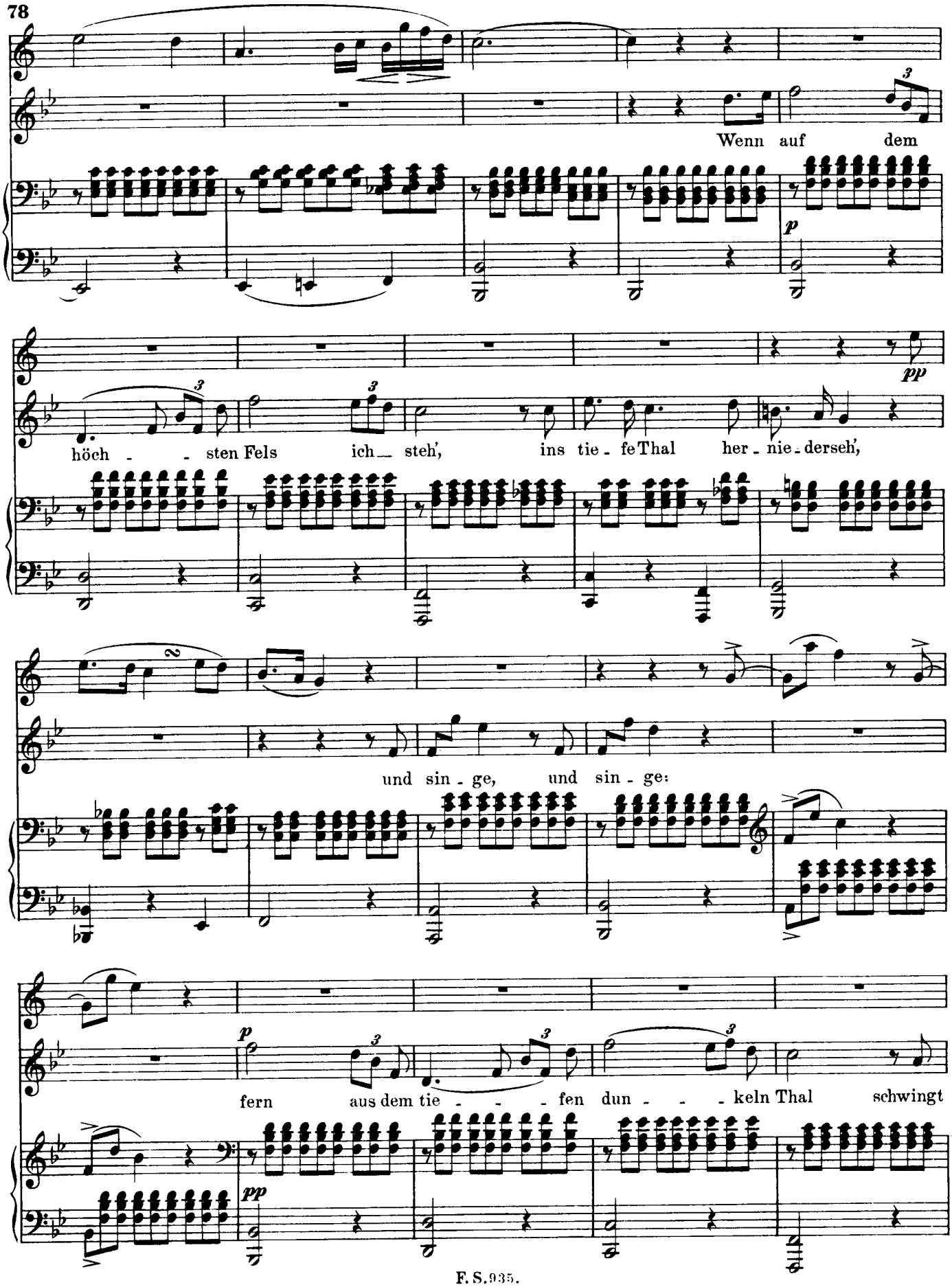
Wenn auf dem
höch - - sten Fels ich steh', ins tie - fe Thal her - nie - derseh',
und sin - ge, und sin - ge:
fern aus dem tie - - - fen dun - - - keln Thal schwingt

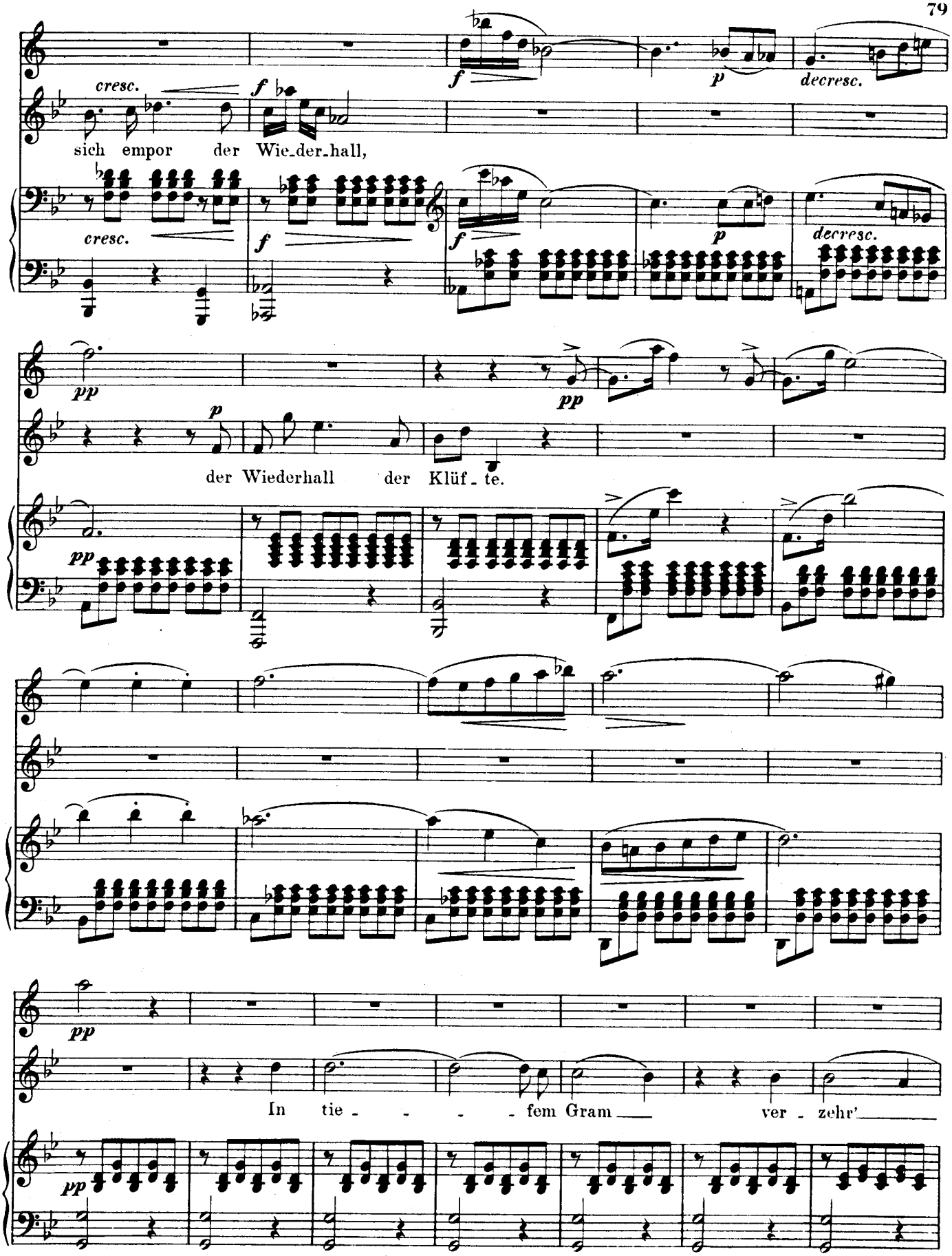
cresc.
f
p
decresc.
sich empor der Wie-der-hall,
pp
der Wiederhall der Klüf-te.
In tie- - - - fem Gram ver - zehr'

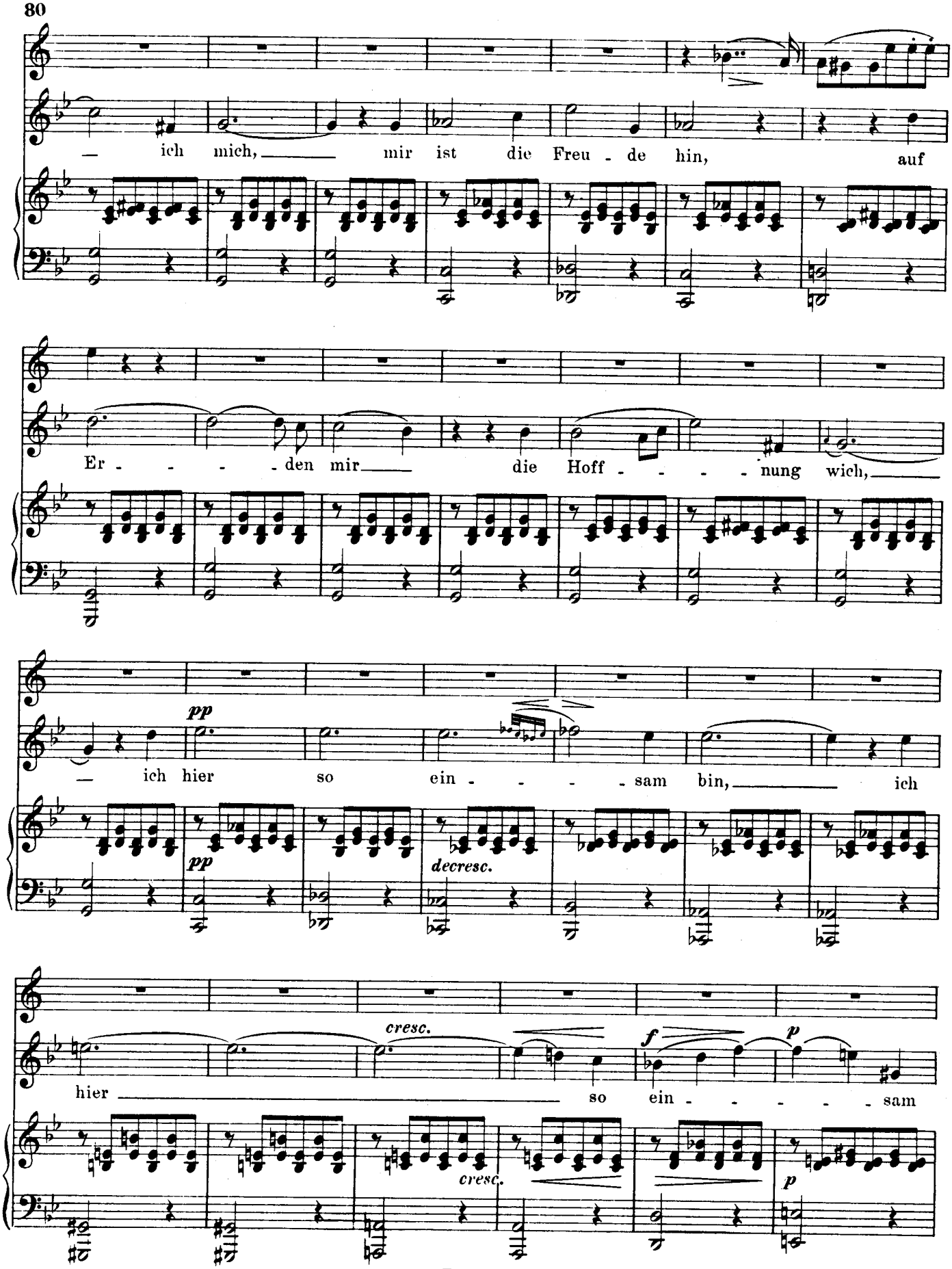
— ich mich, mir ist die Freu - de hin, auf
Er - - - - den mir die Hoff - - - - nung wich,
pp
— ich hier so ein - - - - sam bin, ich
pp
decresc.
cresc.
f
p
hier so ein - - - - sam
cresc.
p

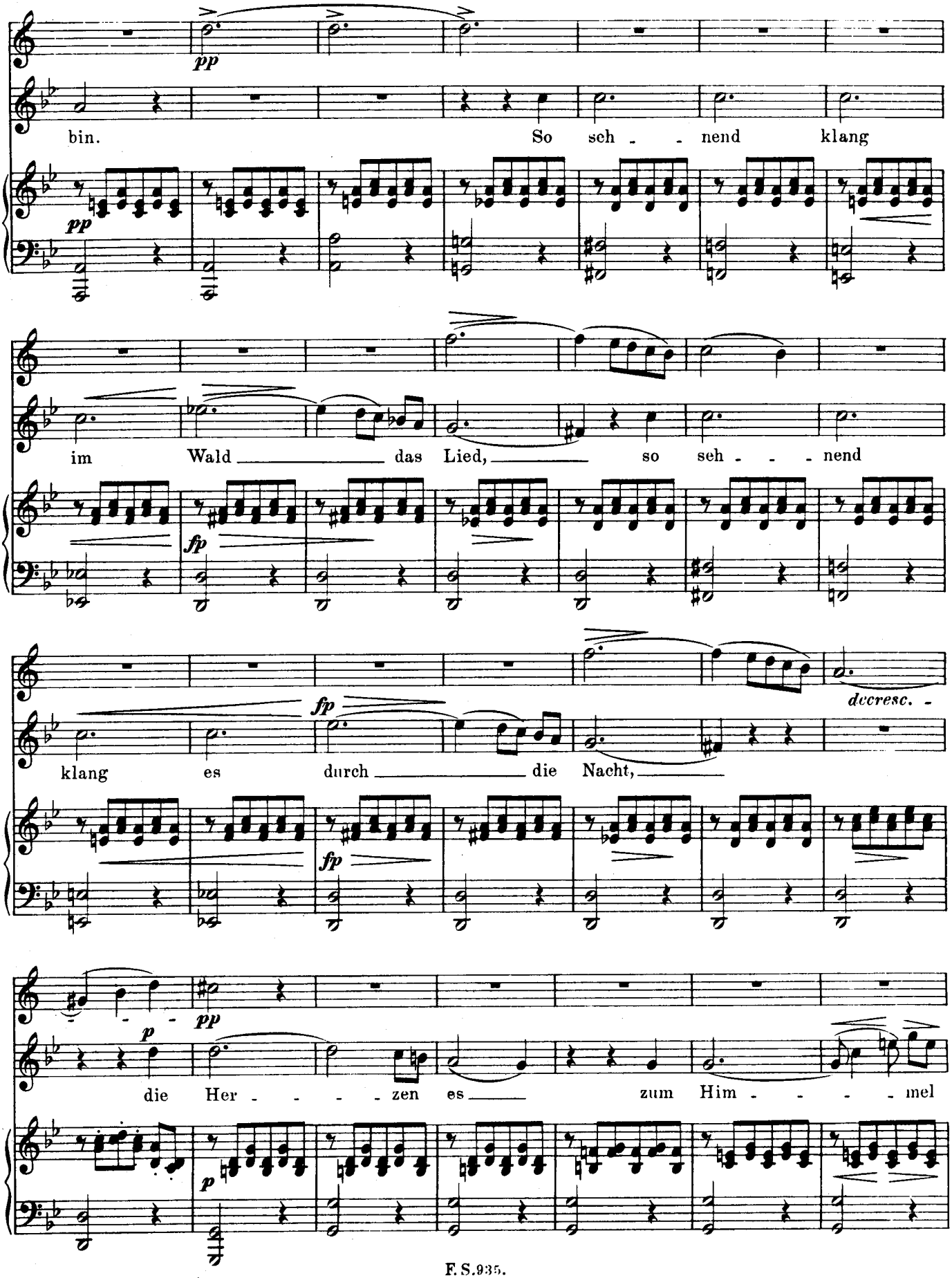
pp
bin.
So sch - - nend klang
pp
im Wald das Lied, so seh - - - nend
fp
fp
decresc.
klang es durch die Nacht,
fp
pp
p
die Her - - - - zen es zum Him - - - - mel
p

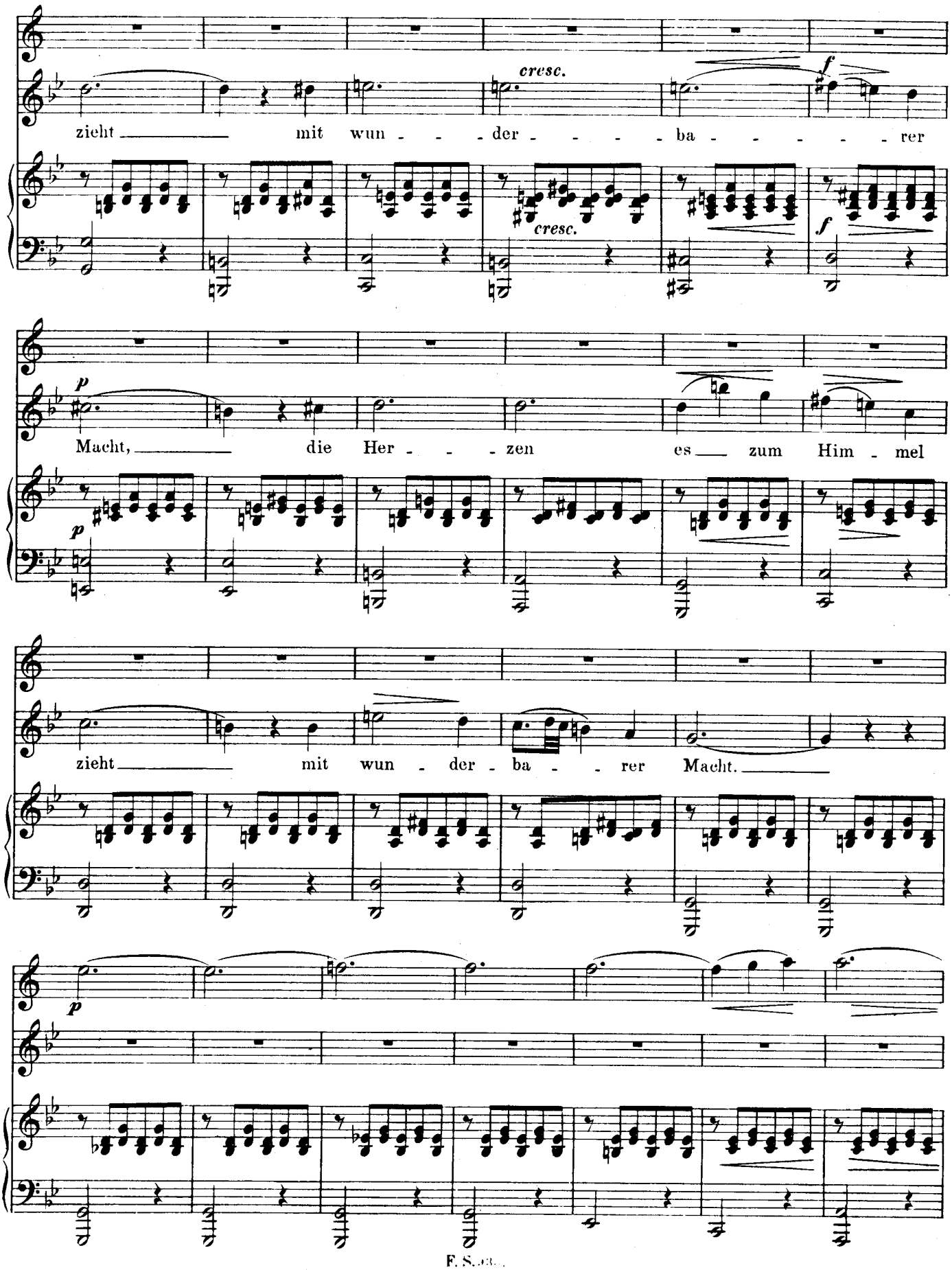
cresc.
f
zieht mit wun - - - der - - - - ba - - - - - rer
cresc.
f
p
Macht, die Her - - - zen es zum Him - mel
p
zieht mit wun - der - ba - - - rer Macht.
p

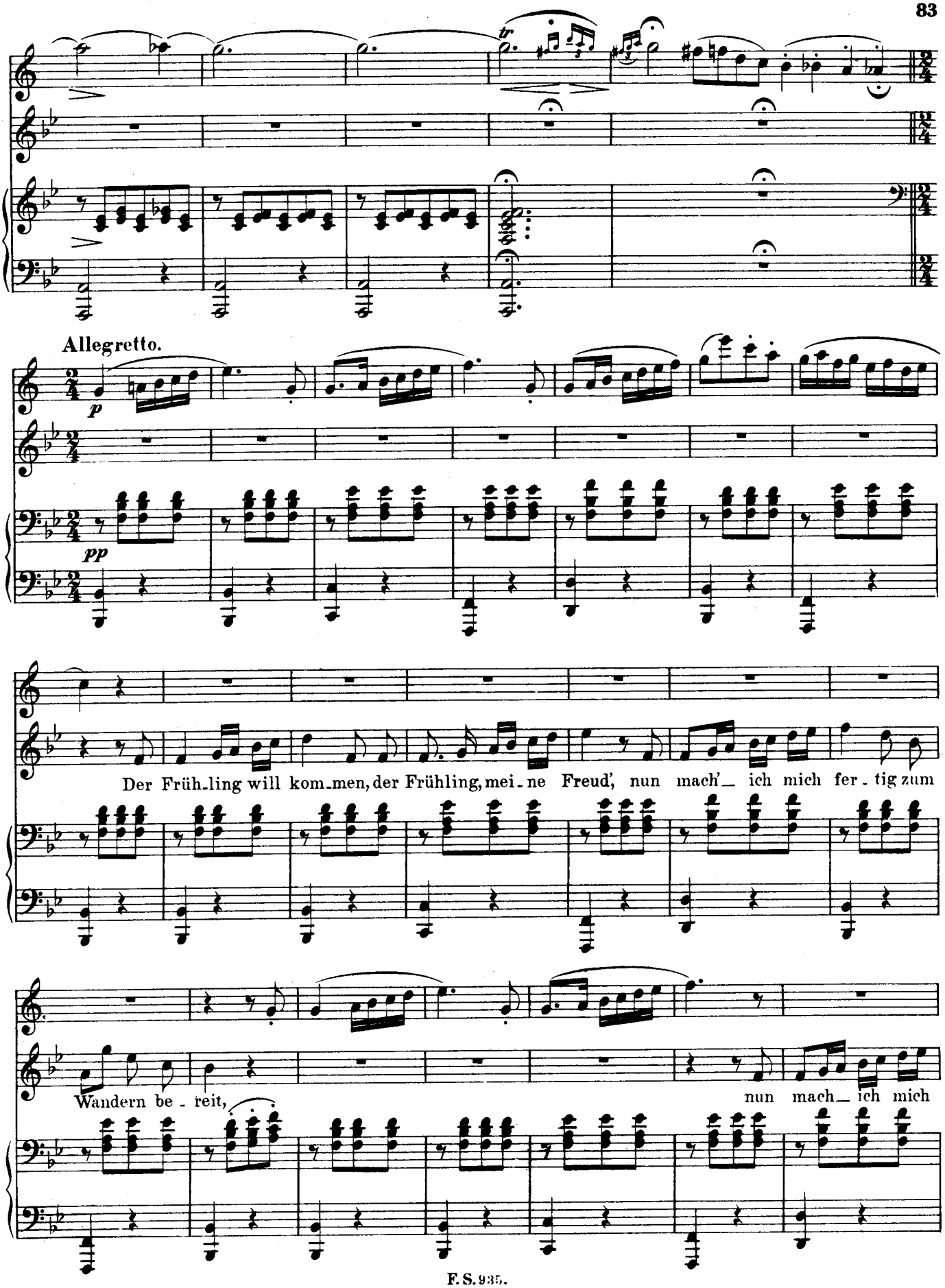
Allegretto.
p
pp
Der Früh-ling will kom-men, der Frühling, mei-ne Freud', nun mach'_ ich mich fer-tig zum
Wandern be-reit,
nun mach_ ich mich

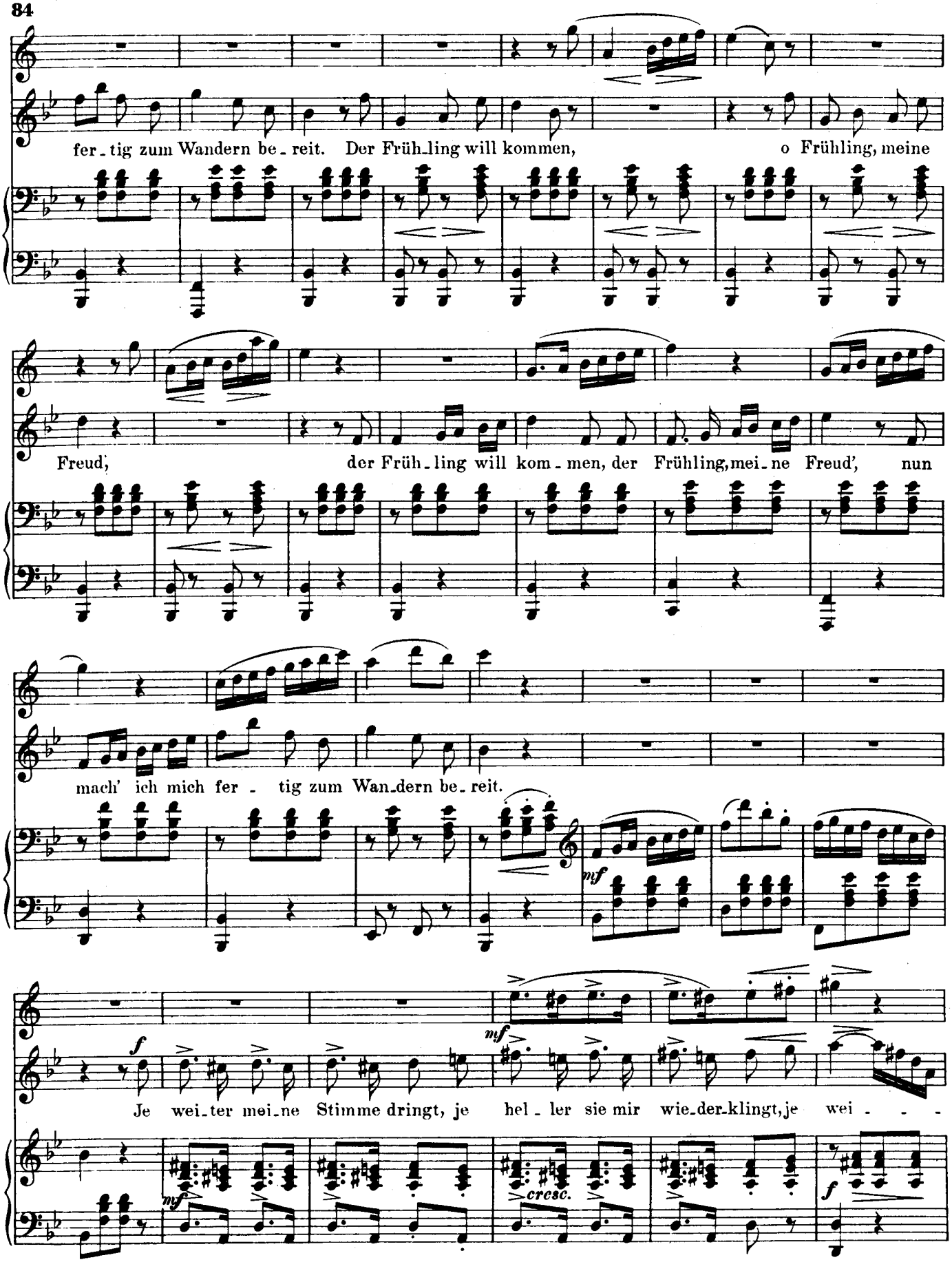
fer-tig zum Wandern be-reit. Der Früh-ling will kommen, o Frühling, meine
Freud, der Früh-ling will kom-men, der Frühling, mei-ne Freud', nun
mach' ich mich fer - tig zum Wan-dern be-reit.
mf
mf
Je wei-ter mei-ne Stimme dringt, je hel-ler sie mir wie-der-klingt, je wei - - -
f
mf
cresc.
f

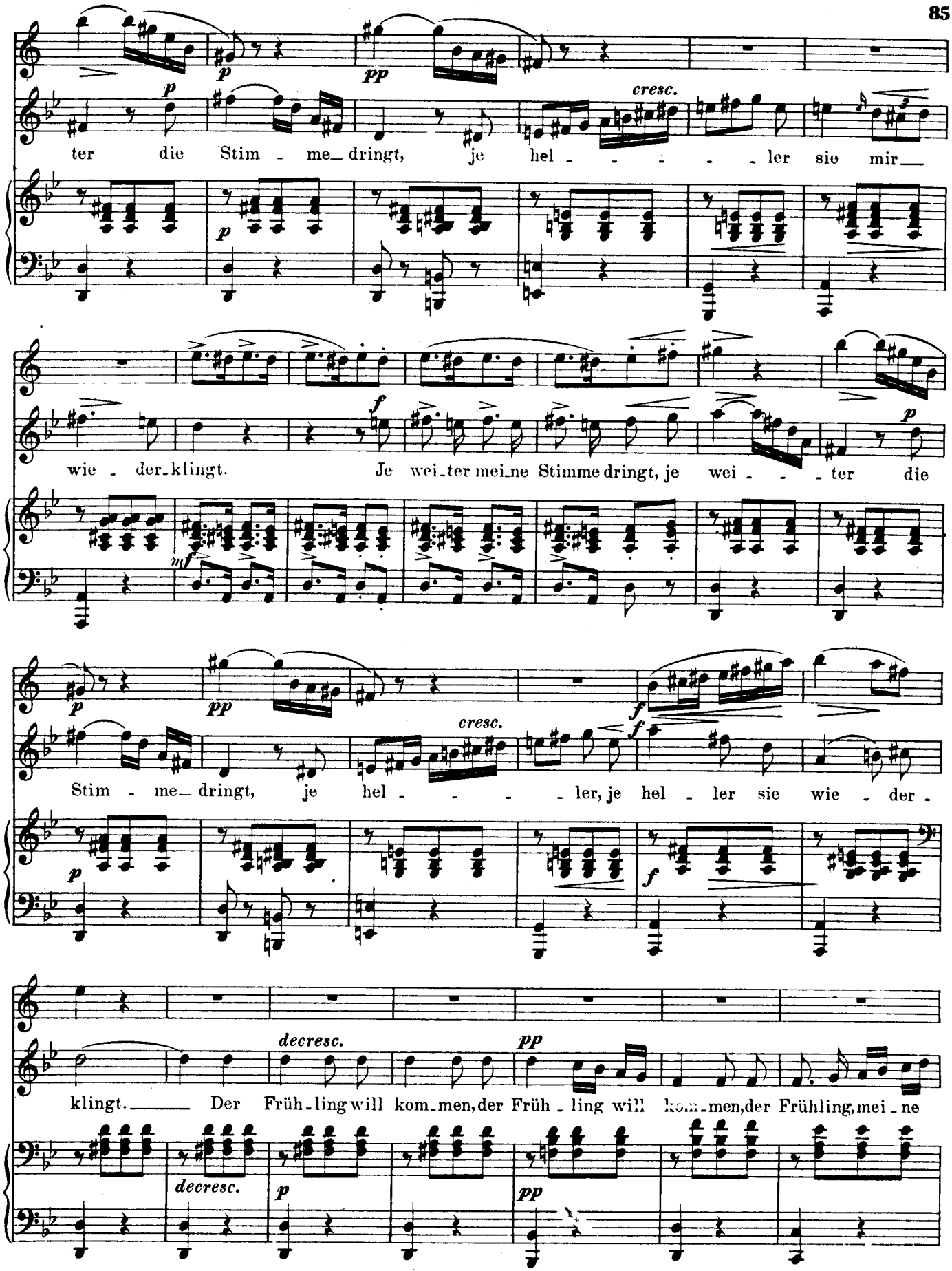
ter die Stim - me_ dringt, je hel - - - - - ler sie mir_
cresc.
wie - der_klingt. Je wei_ter mei_ne Stimme dringt, je wei - - - ter die
Stim - me_ dringt, je hel - - - - ler, je hel - ler sie wie - der -
cresc.
klingt._____ Der Früh_ling will kom_men, der Früh - ling will kom_men, der Frühling, mei_ne
decresc.
decresc.

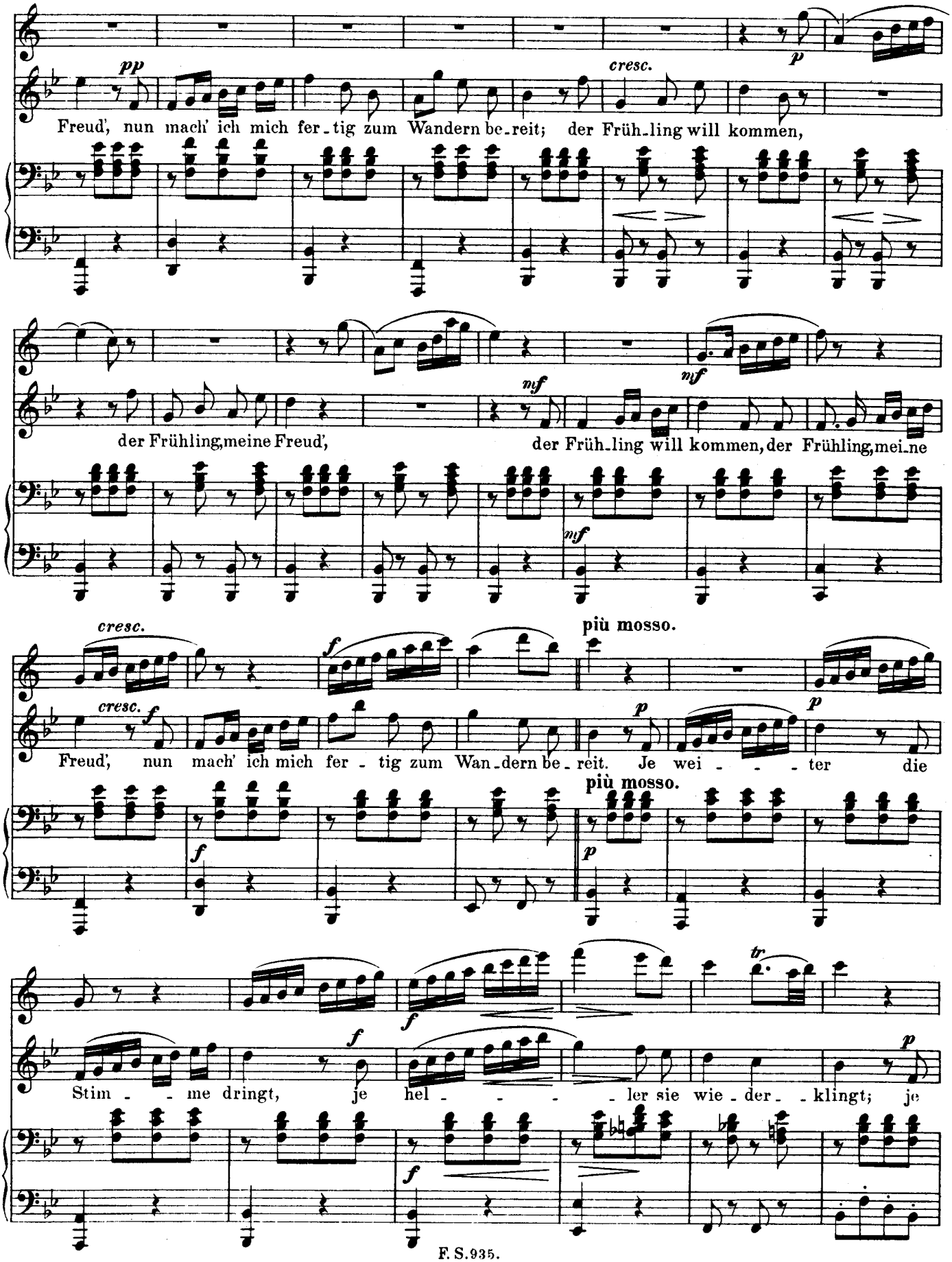
pp
cresc.
p
Freud', nun mach' ich mich fer-tig zum Wandern be-reit; der Früh-ling will kommen,
der Frühling, meine Freud',
mf
der Früh-ling will kommen, der Frühling, mei-ne
cresc.
f
più mosso.
Freud', nun mach' ich mich fer - tig zum Wan-dern be-reit. Je wei - - - ter die
Stim - - me dringt, je hel - - - - ler sie wie-der- - klingt; je
tr

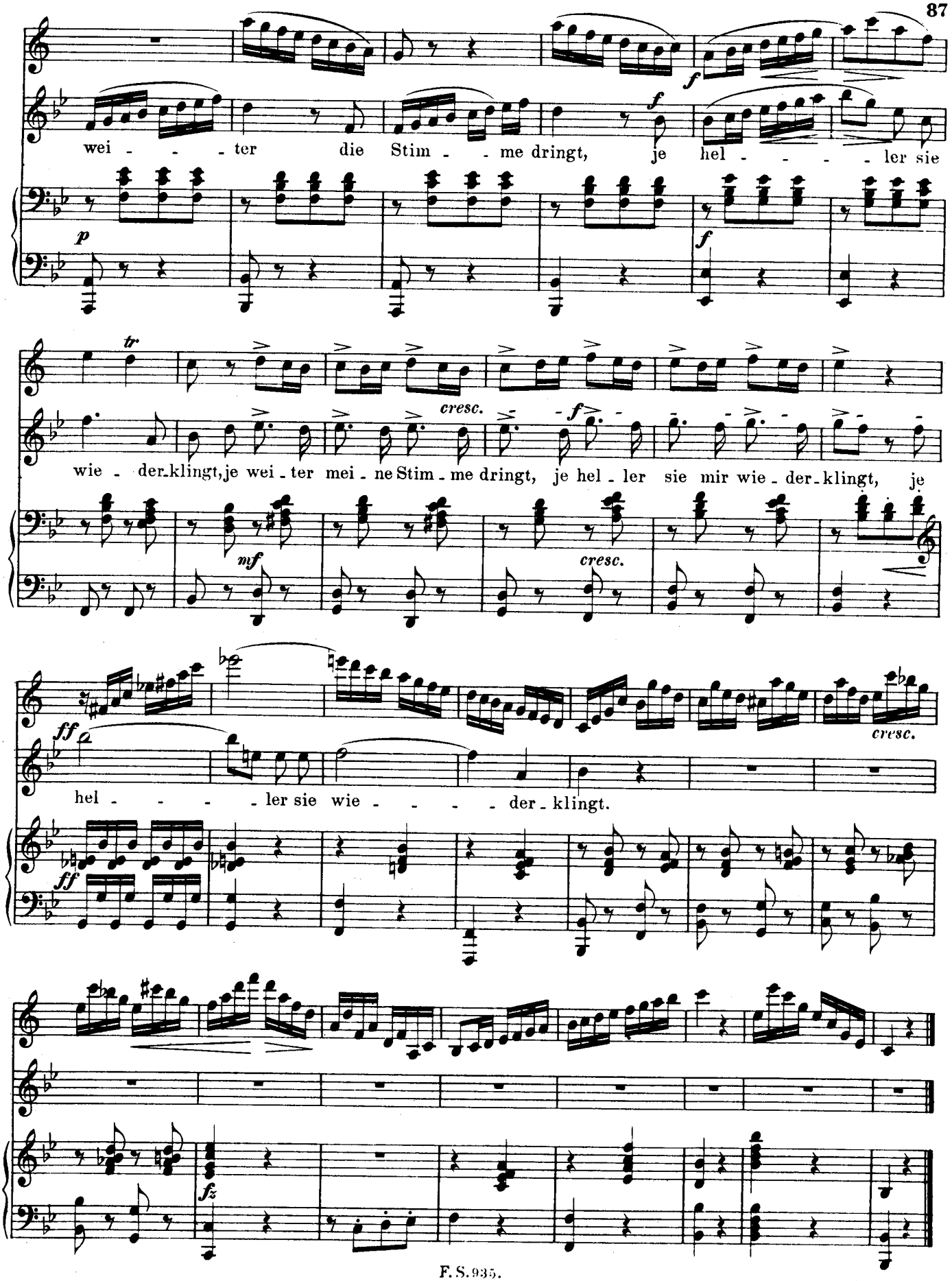
wei - - - ter die Stim - - me dringt, je hel - - - - - ler sie
wie - der-klingt, je wei - ter mei - ne Stim - me dringt, je hel - ler sie mir wie - der-klingt, je
hel - - - - - ler sie wie - - - - - der - klingt.