

A mon élève Mademoiselle Camille CAÏN.

Fantaisie-Tarentelle

Pour le Piano

PAR

FRÉDÉRIC BINET

Prix net: 2^f.50

Paris, A. DURAND & FILS, Editeurs.

4, Place de la Madeleine.

*Deposé selon les traités internationaux. Propriété pour tous pays.
Tous droits d'exécution, de traduction, de reproduction et d'arrangement réservés.*

MADE IN FRANCE

DE LA BIBLIOTHÈQUE

MUSIQUE DE LA VILLE DE PARIS

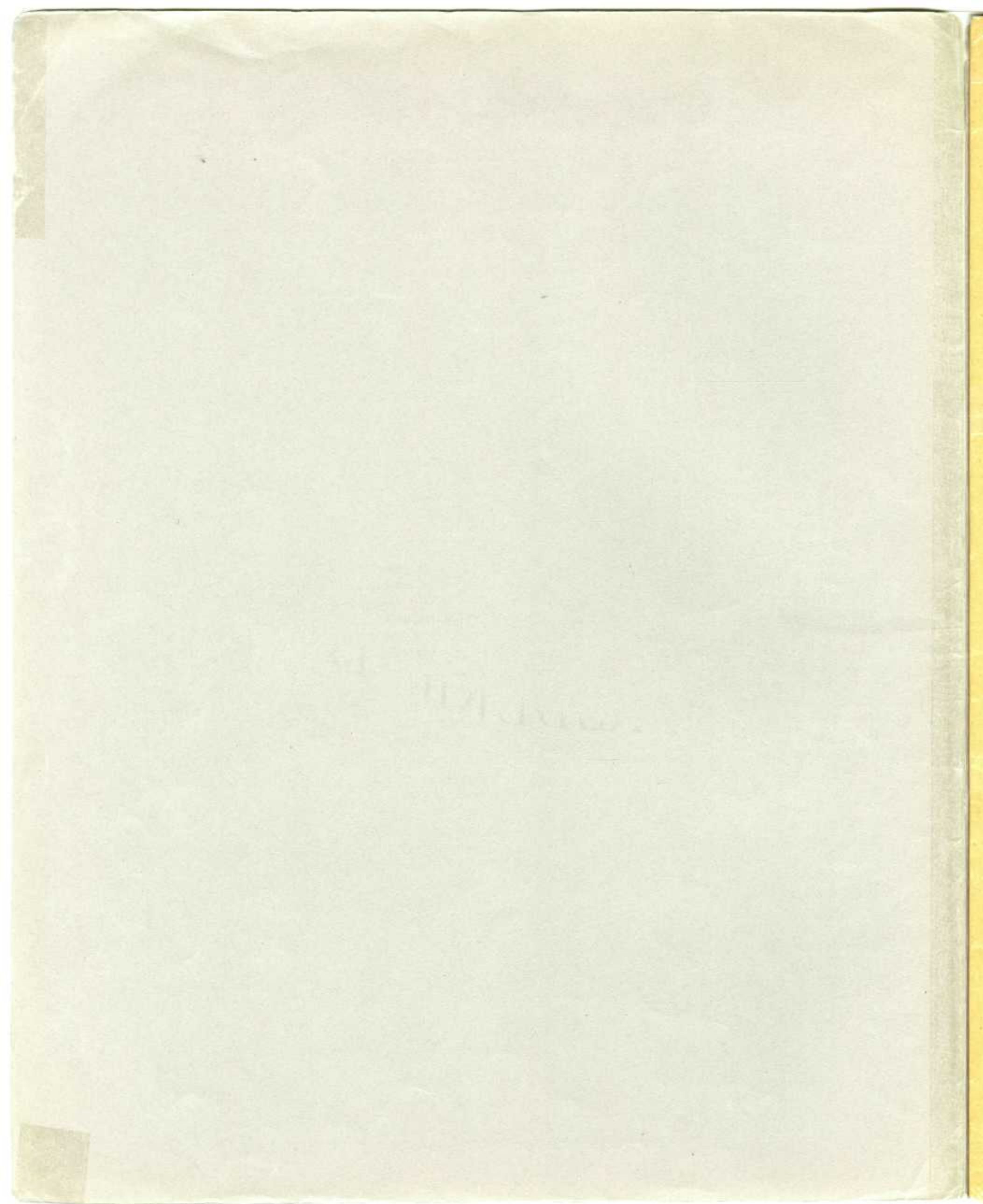

FRÉDÉRIC BINET

ŒUVRES POUR LE PIANO

ANNIVERSAIRE DE GRAND-PAPA	net. 1.35	LES PHALÈNES	net. 2 »
A TIRE D'AILE, Pièce vive	» 1.75	3 PIÈCES ENFANTINES sur DO, RÉ, MI, FA, SOL :	
AUBADE CASTILLANE	» 1.75	N° 1 Célénite, Valse-berceuse	» 1.35
AU SON DU TAMBOURIN, Pièce caractéristique	» 2 »	2 Les Poupées Roses, Gavotte	» 1.35
BABILLETTE	» 2 »	3 Babilola, Rondino	» 1.35
BAL BLANC, six danses faciles :		LE REFRAIN DE PERRETTE	» 2 »
N° 1 Clématite, polka	» 1.50	LE RETOUR DES GONDOLIERS	» 1.75
2 Les Myrtes, mazurka	» 1.50	RONDO MIGNON	» 1.75
3 Les Lys, valse	» 1.50	SÉRÉNITÉ	» 1.75
4 Reine des prés, scottisch	» 1.50	1 ^{re} SONATINE	» 2.50
5 Les Jasmins, pas de quatre	» 1.50	SOUS LES ROSES	» 1.75
6 Les Muguets, galop	» 1.50	SUR LES FLOTS BLEUS	» 2 »
En recueil	» 4 »	SUR LES TOUCHES BLANCHES, petites pièces	
BALLADE MIGNONNE	» 1.75	très faciles :	
BERCEUSE	» 1.35	N° 1 Bébé dort	net. 1 »
LES BERGÈTTES	» 2 »	2 Chanson d'été	» 1 »
BONJOUR MADELON, bluettes	» 1.75	3 Joyeux réveil	» 1 »
LA CHANSON DE LOUISETTE	» 1.35	4 Un temps de Menuet	» 1 »
CHANSON DU MOULIN	» 2 »	5 La ronde des mousquetaires	» 1 »
CHEMIN FAISANT	» 2 »	6 Le petit carillon	» 1 »
CONSOLATION	» 1.75	VALSE BADINE	» 2 »
CRÉPUSCULE	» 2 »	VALSE EOLIENNE	» 2 »
DANS LA PRAIRIE	» 1.75	VALSE FREDONNÉE	» 1.75
DANS LE JARDIN FLEURI	» 2 »	VALSE LIED	» 1.75
DEVANT LA MADONE	» 1.75	VALSE ONDULANTE	» 2 »
DOUCE CAUSERIE, Romance sans paroles	» 1.75	VALSE VIVE	» 2 »
EN BUTINANT	» 1.75	HEURE PAISIBLE	» 1.75
EN FILANT	» 2 »	NUIT TOMBANTE	» 1.75
FANTAISIE-TARENTELE	» 2.50	BADINAGE	» 2 »
LA FÊTE AUX CHAMPS	» 1.75	A L'ORÉE DU BOIS	» 1.75
LA FÊTE DE GRAND-MAMAN, gavotte	» 1.75	1 ^{er} PRÉLUDE	» 1.75
FLURS D'AUTOMNE, valse	» 2 »	LES ÉCUREUILS	» 1.75
1 ^{er} IMPROMPTU	» 1.75	SUR LA ROUTE	» 1.75
IMPROMPTU MÉLODIQUE, 2 ^e Impromptu	» 2 »	2 ^{me} PRÉLUDE	» 1.75
INTERMÈDE RUSTIQUE	» 1.75	1 ^{er} NOCTURNE	» 1.75
LÉGENDE	» 1.75	DANS LA VALLÉE	» 1.75
MAZURKA ÉLÉGANTE	» 2 »	2 ^{me} NOCTURNE	» 1.75
MAZURKA ORIGINALE	» 1.75	A LA FERME	» 1.75
MÉLODIE PRINTANIÈRE	» 2 »	3 ^{me} IMPROMPTU	» 2 »
MENUET DES PAGES	» 1.75		
NUIT D'ÉTÉ	» 2 »		
PAVANETTA	» 1.75		

PIANO A QUATRE MAINS

Pour déchiffrer à 4 mains, 20 pièces brèves variées et progressives de même force pour les 2 parties, net : 4 fr.

Paris, A. DURAND & FILS, Éditeurs
4, Place de la Madeleine

Déposé selon les traités internationaux. Propriété pour tous pays.
Tous droits d'exécution, de traduction, de reproduction et d'arrangements réservés.

FANTAISIE - TARENTELLE

FRÉDÉRIC BINET

Piano

Giocoso

mf. brillante

sf

mf

f

sf

mf

5 3 1

4 2 3 1

8

ff
m.g.
a piacere

A tempo

mf
sf

sf

sf

sf

mf con spirito

A tempo
capricciosamente
cresc.

sempre stacc.

A tempo
capricciosamente

f

Meno mosso ma non lento

dolce ben espressione

dolce

p

pp

Giocoso

f *m.g. brillante* *mf*

nu - to

8

m.g. *f* *mf*

8

m.g. *ff* *tr*

a piacere

A tempo

mf sf

sf

sf

sf mf con spirito

capricciosamente sempre stacc.

cresc.

3 6 15

capricciosamente

Animato

f

String.

sempre ff

m.g.

Più rit.

8 4

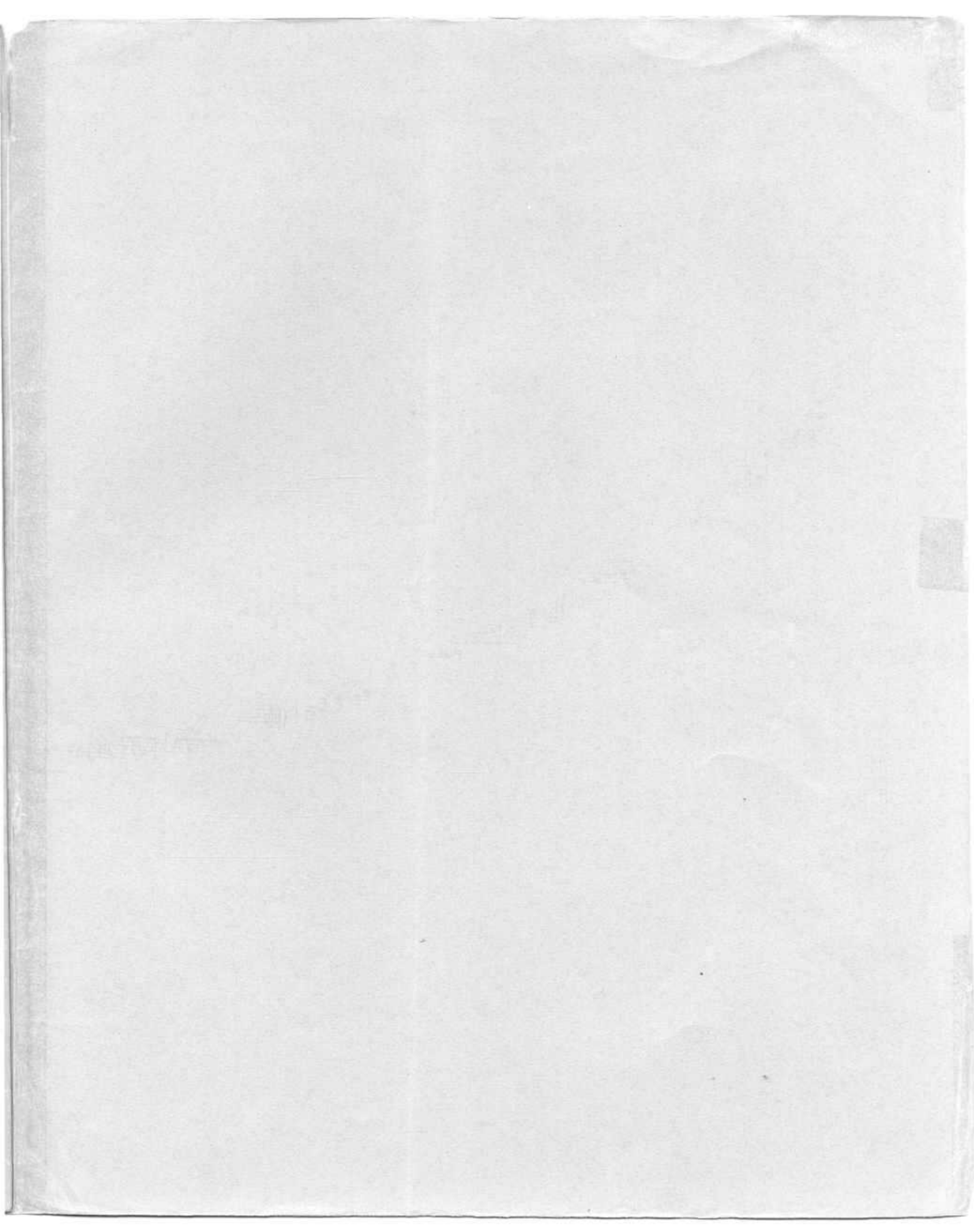

A. DURAND ET FILS, 4, Place de la Madeleine, PARIS.

Musique Moderne de Piano

ROMANCE
L. AUBERT
Op. 2
Prix net: 1^f35
Andante
p dolce

ESTAMPES - N°1. Pagodes
C. DEBUSSY
Modérément animé
Prix net: 2^f50

ILONKA - CZARDAS
Czardas N°2 de la 2^e Série
G. MICHIELS
Prix net: 2^f50
Adagio (♩=108)
mf

L'ANIVERSAIRE DE GRAND PAPA
F. BINET
Op. 52
Prix net: 1^f35
Allegretto. Naïvement, bien chanté
dolce p

6^e ORIENTALE
L. DIEMER
Op. 51
Prix net: 1^f75

SOUS BOIS
V. STAUB
Op. 6
Prix net: 2^f50
Allo^o mod^o
bien marquer les notes formant mélodie et pas lié

LÉGENDE
F. BINET
Op. 53
Prix net: 1^f75
Simplex, quasi Recitativo
dolce, peu expressif pp

LAENDLER
V. DOLMETSCH
Op. 149
Prix net: 1^f75
Andantino
m.g. p
Ped. 2 Ped.

VALE LENTE
V. STAUB
Prix net: 2^f50
Pas trop lent
avec fantaisie

SUR LES FLOTS BLEUS
F. BINET
Op. 57
Prix net: 2^f
Allo^o grazioso
dolce, peu expressif

POLKINA
V. DOLMETSCH
Op. 138
Prix net: 1^f75
Moderato
p

TANGO
Extrait de LOLA
C. SAINT-SAËNS
Op. 116
Prix net: 2^f

CONTE DE JADIS
Blquette
C. CARBONNIER
Prix net: 2^f

LA SOURCE
V. DOLMETSCH
Op. 161
Prix net: 2^f
Andantino (La source chante, le Poète écoute)

DANSE EXOTIQUE
P. WACHS
Prix net: 1^f75
Allo^o quasi And^o
p dolce
Ped.

PRIMA STELLA
Air de Ballet
C. CARBONNIER
Prix net: 2^f
Andantino d=72

TRAS LOS MONTES
Souvenir d'Espagne
V. DOLMETSCH
Op. 137
Prix net: 1^f75

LA VEILLÉE AUX ÉTOILES
Nocturne en forme de Valse
P. WACHS
Prix net: 1^f75

UN MENUET DE STYLE ANCIEN
C. CARBONNIER
Prix net: 1^f75
Allegro d=72

BARCAROLLE ANDALOUSE
T. LACK
Op. 211
Prix net: 1^f75

TERPSICHORE
Pas de Valse
P. WACHS
Prix net: 2^f
Animato
p leggiero
Ped. Ped. Ped.