

Jean de Nivelle

Opéra en trois Actes

THÉÂTRE DE L'OPÉRA-COMIQUE

Jean De Nivelle

OPÉRA EN TROIS ACTES

PAROLES DE

MM. EDMOND GONDINET ET PHILIPPE GILLE

MUSIQUE DE

LÉO DELIBES

*Représenté à l'Opéra-Comique, sous la Direction de M. CARVALHO
Le Lundi 8 Mars 1880*

PARTITION CHANT ET PIANO

Prix net : 20 Francs

PARIS

Au MÉNESTREL, 2 bis, rue Vivienne, HENRI HEUGEL.

ÉDITEUR POUR LA FRANCE ET L'ÉTRANGER

Droits de reproduction, de traduction et de représentation réservés en tous pays

MAENESTREL
2 bis R. Vivienne
HENRI HEUGEL

THEATRE NATIONAL DE L'OPERA-COMIQUE

Direction de M. CARVALHO.

JEAN DE NIVELLE

OPERA EN TROIS ACTES

PAROLES DE MM.

EDMOND GONDINET & PHILIPPE GILLE

MUSIQUE DE

LÉO DELIBES

Partition réduite au Piano par M. AUGUSTE BAZILLE

DISTRIBUTION

PERSONNAGES.	RÔLES	INTERPRÈTES.
JEAN DE NIVELLE.....	1 ^{er} Ténor — Emploi des Rogers.....	MM. TALAZAC.
LE COMTE DE CHAROLAIS.....	1 ^{er} Baryton ou Basse chantante — (FAURE).....	TASKIN.
ARLETTE.....	1 ^{re} Soprano — (MIRAN-CARVALHO).....	M ^{lle} BILBAUT-VAUCHELET
SIMONE.....	1 ^{re} Contralto ou Mezzo-Soprano — (VIARDOT).....	M ^{me} ENGALLY.
DIANE DE BEAUTREILLIS.....	1 ^{re} Dugazon — (BARCIER).....	M ^{lles} MIRANE.
LE PAGE ISOLIM.....	2 ^{me} Dugazon.....	DALBRET.
SALADIN D'ANGLURE.....	Basse.....	MM. A. MARIS.
LE SIRE DE MALICORNE.....	Ténor comique — (SAINTE-FOY).....	GRIVOT.
LE BARON DE BEAUTREILLIS.....	Laruelle — (RICQUES).....	E. GOURDON.
UN VIEILLARD.....	Basse.....	TROY.

PETITES REINES, VENDANGEUSES, SEIGNEURS, PAGES, HALLEBARDIERS, ETC.

Chef d'orchestre: M. DANBÉ. — Chef de chant: M. BAZILLE. — Chef des chœurs: M. CARRÉ.

Décor de MM. LAVASTRE jeune, LAVASTRE aîné et CARPEZAT. — Costumes de M. Th. THOMAS. — Divertissement de M^{lle} MARQUET.

CATALOGUE DES MORCEAUX

	PAGES
PREMIER ACTE	
<i>PRELUDE ET INTRODUCTION</i>	
1. { A CHŒUR DES VENDANGEUSES: <i>La plaine est tout ensoleillée</i>	10
1. { B SCÈNE: <i>Eh! bien, il fait toujours</i>	18
2. C BALLADE DE LA MANDRAGORE, chantée par M ^{me} ENGALLY: <i>Tant que le jour dure encore</i>	25
3. MÉLODIE, chantée par M ^{lle} BILBAUT-VAUCHELET: <i>On croit à tout lorsque l'on aime</i>	36
4. DUO, chanté par M ^{lles} BILBAUT-VAUCHELET et M ^{me} ENGALLY: <i>Te voilà bien joyeuse, Arlette</i>	42
4. TRIO, chanté par M ^{lles} BILBAUT-VAUCHELET, M ^{me} ENGALLY et M. TALAZAC: <i>Je ne veux pas qu'on touche à cette enfant</i>	54
5. COUPLETS, chantés par M. TALAZAC: <i>Je vais où le hasard m'attire</i>	65
6. DUO, chanté par M ^{lle} BILBAUT-VAUCHELET et M. TALAZAC: <i>Eh! bien, douce Arlette, ma belle</i>	71
6 ^{bis} MUSIQUE DE SCÈNE.....	87
7. { A FINAL. SCÈNE ET CHŒUR: <i>Ah! quelle joyz enivrante</i>	90
7. { B COUPLETS DU JOLI BERGER, chantés par M. TASKIN: <i>La chronique médisante</i>	97
7. { C ENTRÉE DES PETITES REINES: <i>Nous sommes les Reines du jour</i>	105
7. { D SCÈNE, ENSEMBLE ET CHŒUR: <i>L'étrange personnage</i>	117
DEUXIÈME ACTE	
<i>MARCHE-ENTR'ACTE</i>	
8. { A INTRODUCTION ET CHŒUR: <i>A nous le Palais!</i>	137
8. { B RONDE, chantée par M ^{lle} DALBRET: <i>Avoine, folle avoine</i>	140
9. TRIO BOUFFE, chanté par MM. GRIVOT, GOURDON et MARIS: <i>Ah! mon ami, mon cher ami, cher Saladin</i>	153
10. COUPLETS, chantés par M ^{me} ENGALLY: <i>Se consoler, se consoler!</i>	170
11. { A CHŒUR: <i>Sur les pas, charmante Arlette</i>	186
11. { B SCÈNE ET FABLEAU, chantés par M ^{lle} BILBAUT-VAUCHELET: <i>Dans le moulin du grand meunier</i>	190
11 ^{bis} SCÈNE DE LA PROVOCATION (MM. TALAZAC et MARIS).....	197
12. DUO DE LA MANDRAGORE, chanté par M ^{lles} B.-VAUCHELET et MIRANE: <i>Je n'ai trouvé personne, hélas!</i>	209
13. CAVATINE ET TRIO, chantés par M ^{lles} BILBAUT-VAUCHELET, MIRANE et M. TALAZAC: <i>Pourquoi m'étonner, elle est femme!</i>	214
14. FINAL ET CHANT DE GUERRE: A — <i>A mort, à mort!</i> — B — <i>Pour un tel crime</i> — C — <i>La gloire est là!</i>	231
14.	239
TROISIÈME ACTE	
<i>ENTR'ACTE</i>	
15. { A SCÈNE ET CHŒUR: <i>Qui l'emporte, Bourgoigne ou le Roi notre maître?</i>	273
15. { B STROPHES, chantées par M ^{me} ENGALLY: <i>Que me font leurs chants?</i>	274
16. COUPLETS ET TERZETTO, chantés par M ^{lle} MIRANE, MM. GRIVOT et GOURDON: <i>Moi, j'aime le bruit de la bataille</i>	284
17. RÉCIT ET AIR, chantés par M ^{lle} BILBAUT-VAUCHELET: <i>Ah! malgré les douleurs d'une cruelle offense</i>	293
18. SCÈNE ET ROMANCE, chantée par M. TASKIN: <i>Il est jeune, il est amoureux</i>	303
18 ^{bis} MARCHÉ FRANÇAISE.....	315
19. RÉCIT ET STANCES DE LA BANNIÈRE, chantées par M. TALAZAC: <i>J'ai vu la bannière de France</i>	318
19 ^{bis} SCÈNE: <i>Un Bourguignon!</i>	320
20. RÉCIT ET SCÈNE: <i>He! cavalier, ou donc vas-tu?</i>	328
21. DUO, chanté par M ^{lle} BILBAUT-VAUCHELET et M. TALAZAC: <i>Fuyez, Tristan est sur vos pas!</i>	331
21 ^{bis} MUSIQUE DE SCÈNE.....	336
22. ENSEMBLE ET FINAL: <i>C'est le bonheur que j'emporte</i>	347
22. <i>(Mandrégore charmée)</i>	348
22.	349

N. B. — S'adresser à la librairie Calmann Lévy, 3, rue Auber, pour le poème de *Jean de Nivelle*, et au *Ménéstral*, 2 bis, rue Vivienne, pour la partition d'orchestre et partition de chant, chœurs, dessins de costumes et décors, ainsi que pour la mise en scène rédigée par M. CHARLES PONCHARD, régisseur général de l'Opéra-Comique.

JEAN DE NIVELLE

OPÉRA EN TROIS ACTES

Paroles de MM

Musique de

Copé!

GONDINET et PH. GILLE

LÉO DELIBES

PRÉLUDE

(♩ = 96)
Allegro deciso.

PIANO.

f Harm. *ff* *f* *ff*

Ped. ☆ Ped. ☆

Ped. ☆ Ped. ☆ 8^{va} bassa
Ped.

8- ☆ Ped. ☆ Ped. ☆

Ped. ☆ Cor. Cl. Pl. Fl.

dim. *p*

8---
Cl.
Hautb.
Fl.
Bon.
p

(♩ = 96)
Moderato.
Hautb.
p
pp
Cl. V.

Bons

Cl.

Fl.
Ped. *

All^o moderato. (♩ = 112)

rall. *fp* *cresc.* *f*

sf *sf*

Même mouvt

f Tromp. Tromb. Ped. ☆

Ped. ☆ Ped. ☆

f Ped. ☆

un peu retenu.

pp *Quat. pizz.*

p

Tromp.

poco cresc.

Cors.

mf

Third system of the piano score. The texture remains dense with many chords and moving lines.

Cors.
pp

The second system continues the piano accompaniment from the first system. The bass line maintains its rhythmic pattern, while the treble line provides harmonic support with chords and moving lines.

Tromp. Cor.

Basses pizz.

Andante. Fl.

Ped.

f Ped.

f Ped.

ACTE I

Une lisière de forêt, en Bourgogne. Une cabane presque perdue dans les arbres, à gauche.
Au fond et à droite, des coteaux couverts de vignes.

N° 1

INTRODUCTION

A. CHŒUR — B. SCÈNE — C. BALLADE DE LA MANDRAGORE

A. CHŒUR DES VENDANGEUSES

Allegretto. (♩ = 138)

SIMONE.

1^{res} et 2^{es}
VENDANGEUSES.

1^{rs} SOPRANOS.

2^{ds} SOPRANOS.

Allegretto.

PIANO.

p

(Au lever du rideau, on aperçoit au loin par les coteaux un berger qui s'éloigne;
les vendangeuses groupées à la lisière de la forêt le suivent des yeux)

Les 1^{res} et 2^{es} VENDANGEUSES avec les 1^{rs} et 2^{ds} Sop.

mf 1^{er} GROUPE.

Jean! —

mf 2^e GROUP:

5

Jean! _____

p

3

mf 3^e GROUPE.

5

Jean! _____

p

3

ENSEMBLE.

1^{rs} Sop.

Jean! _____

Voyez un peu s'il ré-pon - dra! _____

p

2^{ds} Sop.

Jean! _____

Voyez un peu s'il ré-pon - dra! _____

p

f

p

1^{rs} et 2^{ds} Sop.

Sans tourner la tête il s'en va!

(♩ = 116)

Un peu plus lent.

p *f*

La plaine est toute en - so - leil - lé - e, Jean!

Un peu plus lent. léger. p sf

p *f* *p*

Viens avec nous sous la feuil - lé - e, Jean! Viens donc, c'est l'heure du re -

sf

p *f* *p*

- pos, Sous les bois sont les doux pro - pos, les doux pro - pos

p *f* *p*

L'amour y chante son po - è - me, Jean! Doit-on jamais fuir qui nous

sf

f *mf* *pp* *dim.*

s. ai-me? Jean! Viens donc, c'est l'heure du re-pos, Sous les bois sont les doux pro-

p *poco rit.* *f* *f*

1^{rs} Sop. - pos, les doux pro-pos Jean! Jean!

2^{ds} Sop. - pos, les doux pro-pos Jean!

p *poco rit.* *a Tempo.* *sf* *sf*

p *f* *p*

s. Viens donc c'est l'heu-re, c'est l'heu-re du re-

s. Jean! Viens donc c'est l'heu-re, c'est l'heu-re du re-

f *p*

f *f* *f* *f*

s. - pos. Jean! Jean! Jean!

f. - pos. Jean! Jean! Jean!

sf *sf* *sf* *dim.*

p *cresc.* *dim.* *p* *f* 3^e GROUPE.

Sous les bois sont les doux pro - pos — les doux pro - pos. Jean! —

p *cresc.* *dim.* *p* *f* 3^e GROUPE.

Sous les bois sont les doux pro - pos, là sont les doux pro - pcs. Jean! —

p *cresc.* *p* *f* 3^e GROUPE.

Ped. ✱

f 2^e GROUPE. *f* 1^{er} GROUPE. *f* ENSEMBLE.

Jean! — Jean! — Jean! —

f 2^e GROUPE. *f* 1^{er} GROUPE. *f* ENSEMBLE.

Jean! — Jean! — Jean! —

f 3 3 3 3 *sf*

Un peu plus animé. 1^{er} ESSEND. 3 3 3

Vrai-ment nous sommes bien

Un peu plus animé. 3 3

1^{er} V. 3 3 3 3 3 3 3

fol - - les De lui fai - re les doux yeux, Pourquoi per - dre nos pa -

4^{es} V. *2^e VEND.*

- ro - les Pour ce berger dé - dai - gneux? - Ja - mais il ne ré - pon -

2^{es} V. *1^{es} VEND.*

- dra, Ce méchant Jean de Ni - vel - le! Tant pis pour

1^{es} V.

lui! s'il s'en va s'il s'en va Quand on l'appel -

1^{es} et 2^{es} VEND. en élargissant un peu.

1^{es} Sop. *1^{es} VEND.*

- le! S'il s'en va Quand on l'appel - - le! - Aus - si, nous le puni -

2^{es} Sop.

S'il s'en va Quand on l'appel - - le!

Quand on l'appel - - le!

a Tempo.

en élargissant un peu.

1^{res} V. *tr* - rons. Et pour venger tant d'af_

1^{rs} et 2^{ds} Sop. *3* Aus-si nous le pu-ni - rons.

1^{res} V. *tr* - fronts, Nous fui_rons de sa pré_

S. *3* Et pour venger tant d'af_ fronts

1^{res} V. - sen - ce. Et nous ne lui ré_pon - drons

S. *3* Nous fui_rons de sa pré_ sen - ce Et nous ne lui ré_pon_

Ped. ☆

1^{res} V.
 Que par le si - len - ce Et l'in - dif - fé - ren - ce!

S.
 - drons Que par le si - len - ce Et l'in - dif - fé -

1^{res} V.
 Que par le si - lence Et l'in - dif - fé - ren - ce! Nous le ju -

S.
 - ren - ce! Et l'in - dif - fé - ren - ce! Nous le ju -

cresc.

Les 1^{res} VEND. avec les 1^{res} Sop.

S.
 - rons! Nous le ju rons! Nous le jurons! Nous le ju -

f

S.
 - rons! C'est lui!

(Quelques Vendangeuses, au fond)

rall.

p

1^o Tempo.

Les 1^{ers} et 2^{es} VENDANGEUSES avec les 1^{ers} et 2^{es} Sop. *mf*

p La plaine est toute ensoleil - lé - e, Jean! *p* Viens a-vec nous sous la feuil -

1^o Tempo.

- lé - e, Jean! *p* Viens donc, c'est l'heure du re - pos, Sous les bois sont les doux pro -

- pos, les doux pro - pos. *p* L'amour y chan-te son po -

- è - me, Jean! *p* Doit-on jamais fuir qui nous ai - me, Jean! *f*

mf *pp* *dim.* *p poco rit.*

S. Viens donc, c'est l'heure du re-pos, Sous les bois sont les doux pro-pos, les doux pro-

1^{rs} Sop. *f* *f* *f*

- pos. Jean! Jean! Jean!

2^{ds} Sop. *f* *f* *f*

- pos. Jean! Jean! Jean!

a Tempo. *sf* *sf* *dim.*

p *cresc.* *dim.* *p* *f* 3^e GROUPE.

S. Sous les bois sont les doux pro-pos, les doux pro-pos Jean!

p *cresc.* *dim.* *p* *f* 3^e GROUPE.

S. Sous les bois sont les doux pro-pos, là sont les doux pro-pos Jean!

p *cresc.* *Ped. **

f 2^e GROUPE. *f* 1^{er} GROUPE. *f* ENSEMBLE.

S. Jean! Jean! Jean!

f 2^e GROUPE. *f* 1^{er} GROUPE. *f* ENSEMBLE.

S. Jean! Jean! Jean!

f *Ped. **

B. SCÈNE.

Moderato. Récit.

- SIMONE (avec ironie)

Eh! bien! il fuit tou - jours vo - tre berger sau - va - ge.

1^{rs} et 2^{ds} Sop.

Si - mone! Si - mone!

Moderato.

Récit.

p

- SIMONE.

mesuré. (♩=88)

Al - lez! al - lez! Appe - lez le vo - la - ge, Ré - pétez

mesuré.

p

bien son nom aux échos d'a - len - tour. — L'écho va le re - dire — aux dames de la

cour, Et je les vois pas - ser, blan - ches comme les cy - gnes, Cher -

s. - chant le beau ber - ger, le beau ber - ger

s. Qui se rit de l'a - mour! Et qu'a-t'il donc de
1^{rs} et 2^{ds} Sop.
f Jean!

s. mieux que les gars de nos vi - gnes? Qu'on le com -
mf

s. - pare à mon fils, à Thi - baut!
1^{res} VEND.
Thibaut! où donc est -
cresc. *f* *dim.* *p* *sfz*

2^{es} VEND.

SIMONE (amèrement)

4^{tes} V.

- il? - Où donc est - il? Vous le sa -

1^{rs} et 2^{ds} Sop.

f 3

où donc est - il?

p

S.

- vez, - cru - el - les! Thibaut est prison.

p

And^{te} con moto.

And^{te} con moto.

pp

S.

- nier dans leurs géôles mor - tel - les, Au fond d'un noir ca - chot... Pour un col -

S.

- lier, que dans un jour de fê - te Il a trou - vé... pour sa cousine Ar -

S. *let - te. On a dit qu'il l'avait vo - lé... c'est*

p *sf*

S. *faux! c'est faux! je le ré - pè - - te.*

1^{re} V. *1^{re} VEND. 3*

A -

sf

S. *(avec énergie)*

Je

1^{re} V. *3*

1^{re} Sop. *3*

2^{de} Sop. *3*

A - pai - se ton cœur dé - so - lé!

A - pai - se ton cœur dé - so - lé!

A - païse ton cœur dé - so - lé!

p *sf*

Ped. ☆ Ped. ☆

S
le dé - li - vre - rai, fal - lût - il un tre - sor!

cre - - - do

S
Bien - tôt j'au - rai de l'or! Je (mystérieusement)

1^{re} et 2^{de} Sop.

De l'or!

f *ff*

Même mouvt

S
vends des se - crets, des se - crets pour char -

Même mouvt

p

S
- mer, Des phil - tres pour se faire ai -

p

1^{re} VENT.

S. - mer, Donne-

1^{rs} et 2^{ds} Sop. *p* (à voix basse)

Des phil - tres pour se faire ai - mer!

Un peu plus animé.

4^{tes} V. - nous tes se - crets, Si - mone, et pour ta pei - ne Nous i -

1^{rs} Sop. Nous i -

2^{ds} Sop. Nous i -

Un peu plus animé.

poco cresc. *mf*

4^{tes} V. - rons te por - ter les fruits de nos pa - niers, De rai -

S. - rons te por - ter les fruits de nos pa - niers, De rai -

S. - rons te por - ter les fruits de nos pa - niers, De rai -

Ped. 3 3 3 3 3 3 3 3

The third system features three vocal lines (4^{tes} V., S., S.) and piano accompaniment. The piano part continues with triplets and includes a *Ped.* marking.

-SIMONE. Récit.

A-lors é-cou-

- sin, et de fleurs ta mai-son se-ra plei - ne!

- sin, et de fleurs ta mai-son se-ra plei - ne!

- sin, et de fleurs ta mai-son se-ra plei - ne!

plus rapide.

- tez — Et re-te - nez le secret de la mandra - go

p

va llo

rall.

re, Qui met aux cœurs un feu — qui les dé - vo

sf

pp

Allegretto non troppo. (♩ = 69)

-re.
Allegretto non troppo.

Cl.

p *mf*

Ped. *

Fl.

p *mf*

Harpe.
1^{re} Vn^e pizz.

p

2 Ped. * Ped. * Ped. * Ped. *

- SIMONE. Plus modéré. (♩ = 60)

(1^{re} Strophe) Tant que le jour dure en -

poco rall. Plus modéré.

- co - - re. Dressez un pe - tit au - tel, Pla - rez -

très peu ralenti: a Tempo.

S
- y la man - dra - go - re., C'est l'i - mage d'un mor - tel.

a Tempo.

suivent.

S
En - tourez-la

mf

p

S
de quatre cier - ges, A - chetés bien dé - vo - te - ment,

poco cresc.

S
Choi - sis parmi les ci - res vier - ges, Et di - tes en

p

S
 les al - lu - mant, Pa - rez l'au -

mf *p*

S
 - tel de qua - tre cier - ges, Et di - tes en

S
 les al - lu - mant: Man - dra - go - re char -
 Un peu moins vite. Un peu moins vite.

rall. *pp*

S
 - mé - - e, Fais que je sois ai - mé - - e, Fais que

Ped. ☆ Ped. ☆

s.
 mon re - gard at - ti - re le sien, Que sa voix ré - ponde à la

Ped. * Ped. * Ped. * Ped. *

s.
 mien - ne! Man - dra - go - re char - mé - e,

Ped. * Ped. * Ped. *

tr.
 Fais que je sois ai - mé - e, Que, par ton pou - voir, au de -

cresc.
cresc.
 Ped. * Ped. * Ped. *

s.
 - vant du mien Son cœur vien - ne!

rall. *pp suivez.* *rall.* *1° Tempo animato.*
 Ped. * Ped. *

(Les Vendangeuses entr'elles)
1^{re} et 2^{de} Sop.

p É - trange pou - voir _____ Qui

s fait tout sa - voir! _____

2 Ped. ☆ Ped. ☆

—SIMONE. 1^o Tempo.

(2^e Strophe) Puis au cœur de la ra -

1^o Tempo.

Ped. ☆ Ped. ☆

s - ci - - ne, Le cierge é - tant con - su - me, _____ Pi -

très peu ralenti. a Tempo.

s. *-quez une é - pin - gle fi - - ne Por - tant le nom bien ai mé;*

a Tempo.

suivez.

s. *Ce - lui que vo -*

mf

p

s. *-tre cœur ap - pel - - le, Tout aus - si - tôt vous le ver - rez;*

poco cresc.

s. *Son i - ma - ge dans la cha - pel - - le Res - te - ra tant*

p

s. que vous di - rez, Son i - ma - ge dans

mf *p*

s. la cha - pel - le Res - te - ra tant

s. que vous di - rez: Man - dra - go - re char -
Un peu moins vite.

rall. *pp*

s. - mé - e, Fais que je sois ai - mé - e, Fais que

Ped. ☆ Ped. ☆

5. *mon re - gard at - ti - re le sien, Que sa voix ré - sponde à la*

Ped. ☆ Ped. ☆ Ped. ☆ Ped. ☆

5. *mien - ne! Man - dra - go - re char - me - - e,*

Ped. ☆ Ped. ☆ Ped. ☆

5. *Fais que je sois ai - me - - e, Que, par ton pou - voir, au de -*

Ped. ☆ Ped. ☆ Ped. ☆

5. *- vant du mien Son cœur vien - - - ne.*

p rall. **Allegro.** (♩ = 76)

pp suivez. *rall.* **Allegro.** *f mf*

1^{es} VENDANGEUSES.
O mer.

Ped. ☆ Ped. ☆

1^{res} V.
 - veille on se fait ai - mer! Mon collier, Si - mo - ne!
 2^{es} VEND.
 Prends ma croix!.. Cet ar -

cresc.

1^{res} V.
 Ces bi-joux, mais don - ne, Nous pour - rons en - fin le char - mer!
 2^{es} V.
 - gent, ces bi-joux, mais don - ne, Nous pour - rons en - fin le char - mer!
 1^{rs} et 2^{ds} Sop
 Ces bi-joux, mais don - ne, Nous pour - rons en - fin le char - mer!

cresc.
f très marqué

1^{res} et 2^{es} VEND.
 Ah! don - - - ne!
 Ah! don - - - ne!

cresc.
ff

Plus lent. (1^o Tempo)

VENDEANGEUSES et Sop.

ppp Man - dra - go - re char - mé - - e, Fais que je sois ai - mé - -

Plus lent. (1^o Tempo)

ppp

Ped. ✱ Ped. ✱

s. - e, Fais que mon re - gard at - - ti - re le sien, Que sa voix ré - ponde à la

Ped. ✱ Ped. ✱

- SIMONE avec les Sop.

s. mien - - ne. Man - dra - go - re char - mé - - e, Fais que

Ped. ✱ Ped. ✱ Ped. ✱ Ped. ✱

s. je sois ai - mé - - e, Que par ton pou - voir, au de - vant du mien Son cœur

crese. *dim.* *ppp rall.*

crese. *dim.* *ppp suivez.*

Ped. ✱ Ped. ✱ Ped. ✱

- SIMONE.

a Tempo.

vien - - - ne! Par cet - te Mandra - go

vien - - - ne! *pp* Puis - san -

rall. a Tempo.

-re Qui sait glis - ser au cœur un feu

- te Mandra - go - re!

Qui dé - vo - - - re! *à volonté.* La - mour est vain -

- queur!

1^{rs} et 2^{ds} Sop. (en s'éloignant)

ppp Puis - san - te mandra - gore, A - nime en - fin son cœur!

pp *ff*

MÉLODIE

Moderato. (♩=76)

ARLETTE.

PIANO.

Moderato. (♩=76)

Clar. Hautb. Cor.

p

simplement.

A.

On croit à tout lorsque l'on ai - - -

Fl. Solo.

bien lié et très également.

A.

- me, C'est la loi su - pré - me Des cœurs a - mou -

A.

- reux! Au bois, les é - glan - ti - nes

A

blan - - - ches Semblaient à mes

A

yeux Ecarter leurs bran - - ches, J'ai cru voir Jean les a_bais -

A

- ser Pour mieux me re_garder pas - ser!

A

On croit à tout lorsque l'on ai - me! Mais

suivez.

Pod.

✱

Un peu plus animé.

A. *Un peu plus animé.*

oui, oui, c'était Jean lui - mê - me Et

A. sous les feuil - la - ges om - breux J'ai

A. vu les é - clairs de ses yeux! Il

A. m'ai - me! il m'ai - me, il

p *rall.* Tempo.

A. mai - - - me! C'est pour moi, c'est pour

suivez. Tempo. *p*

A. lui que le ciel est plus doux.

A. Fleurs, oi-seaux, vous naissez, vous chan-tez pour

A. nous!

rall.

rall.

1^o Tempo.

A. *1^o Tempo.*

On croit à tout lorsque l'on ai - - -

p

Ped. ✱

A. - me, De l'amour lui - mê - me On entend la voix! - - -

A. J'a - vais per - du, sui - vant ma rou - - -

Ped. ✱

A. - te, Quelques fleurs des bois - - - par hasard... sans

A

dou - te, J'ai vu comme une ombre pas - ser — Jean

A

venait - il les ramas - ser? — On croit à

A

tout lorsque l'on aime, ah! — lorsque l'on ai -

suivez. *pp* *pp*

A⁽¹⁾ B

A

— me! —

Tempo.

crescendo. *mf*

(1) Coupure ad lib. de A à B.

N^o 3
DUO

Allegretto. ($\text{♩} = 96$)

ARLETTE.

SIMONE.

PIANO.

Allegretto.

mf

Péd. * Péd. *

cresc.

Péd. * Péd. *

-SIMONE. Récit.

Te voi - là bien joy - euse, Ar - let - te!

poco rall.

dim.

Récit.

-ARLETTE. (timidement)

Je m'en vais... pardonnez - moi...

Pourquoi? j'aime ces airs de

p

A. *C'est vrai! _*

S. *fê - te, — Je suis heu - reu - se com - me toi!*

A. *-SIMONE.*
la joie est sur votre vi - sa - ge, — Je pres - sens — un nouveau des -

Andante. ($\text{♩} = 96$)

S. *-tin! Viens, dis - moi quel heureux pré - sa - ge As -*

Andante.

*Ped. * Ped. **

S. *-tu remarqué ce ma - tin? —*

Plus animé.

mf

*Ped. * Ped. * Ped. **

Allegretto poco animato. (♩ = 126)

-ARLETTE.

Le rossi_gnolet la fau_vette Ont chanté dès l'aube du jour,

Allegretto poco animato. *p* Fl.

A. Ont chanté dès l'aube du jour. - La fau - vette est le

tr. *très détaché.*

S. chant de fê - te, Et le ros_si - gnolet c'est la -

-ARLETTE.

S. Et le chantait dans le feuillage, Il répondait à sa chan - son, -

-mour!

- SIMONE.

A. *tr.* Il ré-pon-dait à sa chan-son. — Tous les deux sont de

très détaché.

S. *cresc.* (avec exaltation) *poco rall.*
doux pré-sa-ge, Mon fils re-vient dans ma mai-

cresc. *poco rall.*

Même mouvt *p* - ARLETTE.
a Tempo. Chers oi-seaux, sous l'om-bra-ge — Chan-tez, chantez tou-

S. *p*
- son! — Chers oi-seaux, sous l'om-bra-ge — Chan-tez, chantez tou-

Même mouvt

a Tempo.

A. *poco rall.*
- jours. — Chers oi-seaux, sous l'om-bra-ge — Chan-tez, chantez tou-

S. *poco rall.*
- jours. — Chers oi-seaux, sous l'om-bra-ge — Chan-tez, chantez tou-

poco rall.

1^o Tempo.

A. - jours! Pour se voir a la source pure Est ve-nu le chardonne -

S. - jours!

1^o Tempo.

p

A. - ret, Est ve-nu le char-donne - ret. -Tu

Fl. *tr* *tr*

très détaché.

S. n'en - ten - dis pas le mur - mu - re De l'é-per-vier de

- ARLETTE.

A. Le gen-til oiseau, d'un coup d'aîle, Est parti sur le vert co -

S. la fo - rêt?

A. *-teau, Est parti sur le vert co - teau. — SIMONE.*
Sa - lut au pré.
tr. tr. très détaché.

S. *sa - ge fi - dè - le, Mon en - fant re - viendra bien.*
cr. cresc. f. poco rall.
cr. cresc. poco rall.

Même mouv! *-ARLETTE.*
 a Tempo. *Chers oi - seaux, sous l'om - bra - ge Chan - tez, chantez tou -*
 S. *tôt. Chers oi - seaux, sous l'om - bra - ge Chan - tez, chantez tou -*
 Même mouv!
 a Tempo.

A. *-jours. Chers oi - seaux, sous l'om - bra - ge Chan - tez, chantez tou - jours! Votre*
 S. *-jours. Chers oi - seaux, sous l'om - bra - ge Chan - tez, chantez tou - jours!*
 a Tempo.
poco rall.

A. voix me pré - sa - ge Le re - tour des a - mours. Votre

S. Vo - tre voix me pré - sa - ge Le re -

Ped. * Ped. * Ped. * Ped. *

A. voix me pré - sa - - - ge Le re - tour des a -

S. - tour des beaux jours, C'est le re - tour des beaux jours! -

p *mf* *p*

Ped. *

A. - mours, Le re - tour des a - mours! Vo - tre voix

S. C'est le re - tour des beaux jours! - Vo - tre

mf *mf*

pp

Ped. *

A. Me pré-sa-ge me pré-sa -

S. voix me pré-sa -

A. - ge Le re-tour des a-mours!

S. - ge Le re-tour des beaux jours! Quel bon-

S. -heur! c'en est fait, Ar-let-te, Nous al-lons partir à l'ins-

- ARLETTE. - SIMONE

S. -tant! - Quitter ces lieux?.. - Mais qui tar-rè - te? Nous al-

- ARLETTE.

S. *lons dé_livrer Thi_baut! —* *- Laisser ces champs, ces bois que*

Cor anglais.

A. *jài - me* *Où j'ai mar_ché mes pre_miers pas, — Qui*

A. *sont pour moi — plus que moi - mè - me, Oh! non! vous ne le voudrez*

suivez.

Ped. * Ped. * Ped. *

A. *pas — Oh! non! vous ne le voudrez pas! — En -*

rall. *a Tempo.* *- SIMONE.*

a Tempo.

rall. *dim.* *p*

- ARLETTE.

Eh! quoi?

- faut, tu ne sais rien en - co - re.... Thibaut t'ai - me, il fa -

(avec horreur)

Lui! ja - mais!

- do - re, Tu l'é - pou - se - ras! Qu'as-tu

cresc. *f* *f* *f* *mf* *dimin.* *p*

jamais! ja - mais — je le hais...

dit? Toi?... tu le hais?..

f *dim.* *p*

Un peu retenu. ($\text{♩} = 92$)

A. *p* Sa

S. (à demi-voix) *pp*
 Injure san - glan - te! Qu'as-tu dit pour ton malheur!

Un peu retenu.

A. voix — me - na - çan - te Croit me glacer de ter -

S. *pp*
 Injure san - glan - te! Qu'as-tu

A. *f* — reur, — Ja - mais — l'é - pou - van - te Ne fe -

S. *f* dit? Prends gar - de, im - pru - den - te! Ton re -

f dim.

Animato.

A. *- ra mentir mon cœur!*

S. *- fus me blesse au cœur!*

Animato. **Récit.**

Récit.

- SIMONE. (avec une colère croissante)

- ARLETTE.

Mais ton re-fus est une in - ju - re! - Ja - mais! - en - tendez -

f très marqué.

- SIMONE. (menaçante)

A. *- vous? - Tu vas cé - der, - je te le ju - re!*

- ARLETTE. (éperdue)

(presque parlé)

S. *Fil - le sans cœur! - Grâ - ce!.. j'ai peur!..*

N° 4
TRIO

Récit. Largement

ARLETTE.

SIMONE.

JEAN.

PIANO.

(Apparaissant au fond)

Arrière! Arrière! Je ne veux pas qu'on

Largement.

- SIMONE

Allegro.

On ose ar-rê-ter ma co-lè-re!

1. touche à cette en-fant!

Allegro.

- ARLETTE. (avec bonheur)

Allegro vivace. (♩=152)

C'est lui! c'est lui qui me dé-fend!

Allegro vivace.

-JEAN.

f

Les cris de ta co - lère Ont

très marqué.

at - ti - ré mes pas! _____ 0

Ped. *

cru - el - le mé - gè - re, J'ar - rê - te - rai

ton bras! _____ Pour cette en - fant si

p

Ped. *

pu - re Que tu viens d'ou - tra - ger, Re -

p

cresc.

1. - dou - te toute in - ju - re, Je sau - rais

cresc.

- ARLETTE.

Mer - ci! Dieu tu - té -

- SIMONE (furieuse)

Mal - heur au té - mé -

la ven - ger!

f - lai - re! Mer - ci Dieu tu - té - lai - re!

f - rai - re! Qu'il crai - gne ma co - lè - re! C'est ma

f Je bra - ve ta co - lè - re!

f mf

s. niè - - ce et j'ai tous droits - sur el - - -

f *mf* *mf*

s. - le, Elle est mon bien, -

p *p*

s. elle est à moi!

p

- JEAN.
s. A - me cru - el - le, Je

Clar. Vclles
Cantando.

p

sau - rai bien la soustrai - re à ta

loi! Si le ciel

te l'a con - fi - é - e,

C'est pour l'aimez, Gui - der

p

ses pas. C'est pour l'ai-

-mer, gui - der ses pas,

mf

Ne crois pas qu'à ta ra - ge

il l'ait sacri - fi - é - e! Sur mon hon -

cresc. *f*

J. *f*

- neur - tu n'y tou - che - ras.

- ARLETTE.

Son cœur, en qui j'es -

- SIMONE.

Il o - se la sous -

J. pas!

A. *f*

- pè - re, Ré - pond à ma pri -

S. *f*

- trai - re A ma jus - te co -

J. *f*

Je bra - ve ta co -

p

A. *f*
 - è - re. à ma pri - è - re! Oui

S. *f*
 - lè - re à ma co - lè - re! Mal -

J. *f*
 - lè - re.

Les

cresc. *f* *mf*

A. le ciel tu - té - laire I - ci gui -

S. - heur au té - mé - raire! Il ar - rê -

J. cris de ta co - lère Ont at - ti -

A. da ses pas, Il

S. - ta mon bras, D'en -

J. - ré mes pas, ô

f *mf*

A. bra - ve sa co - lère, Et m'ar - rache

S. - tra - ver ma co - lè - re, Tu te re -

J. cru - el - le mé - gè - re, J'ar - rê - te -

A. à ses bras! Oui

S. - pen - ti - ras! Tu

T. - rai ton bras! Pour

A. mon cœur se ras - su - re, Il

S. ver - ras, je le ju - re, In -

J. cette en - fant si pu - re Que

A. vient me pro - té - ger, Il *p*

S. - so - lent é - tran - ger, Ce *p*

J. tu viens d'ou - tra - ger, Re - *p*

A. m'ai - me, j'en suis sû - re, Il sau - ra *cresc.*

S. que ma hai - ne du - re, Si je sais *cresc.*

J. dou - te toute in - ju - re, Je sau - rais *cresc.*

A. me ven - ger! Oui mon cœur se ras - *f*

S. me ven - ger! D'un hé - ros d'a - ven - *f*

J. la ven - ger! Contre toi de l'in - *f*

A. *su - re, Il sau - ra, je suis sù -*

S. *tu - re, Je sau - rai, je le ju -*

J. *ju - re, Je sau - rai, je le ju -*

A. *- re, me ven - ger!*

S. *- re, me ven - ger!*

J. *- re, la ven - ger!*

COUPLETS

Allegretto deciso. (♩ = 96)

JEAN.

Allegretto deciso.

Cor.

mf

f

Bis

1^{er} COUPLET.

mf Je vais où le hasard m'at - ti - re, Ou le ciel me pa - raît plus

p

doux. Car le bonheur auquel j'as - pi -

mf

- re N'est pas ce - lui qui vient à nous. Les fleurs

p

1. *sement* sous le feuil - la - ge Se ca -

Hautb.

2. - cher, quand nous pa - rais - sons. Mais qui

3. nous ar - rête au pas - sa - ge? Ce sont les ron - ces

p

4. *cresc.* des buis - sons. *en élargissant.* *f* Ce sont les ron - ces des buis.

cresc. *f* *suivez.* *p*

a Tempo. Un peu plus lent. *p*

J. - sons: _____ Voi - là pour - quoi _____

a Tempo. Un peu plus lent. *p*

Cor

vclle pizz. Cl.

Ped. *

J. Jean de Ni - vel - - - le S'en va... s'en va _____

Ped. *

rapide. *f* *triumm*

J. - quand on l'ap - pel - - le!

1^o Tempo. *f* *ff*

p

-JEAN.

2^d COUPLET.

mf L'oi - seau dans les cieux monte et pla - - - ne, Le blu - et *p*

fleu - rit dans les champs; Cueil - lez

la fleur, ei - le se - fa - - - ne, L'oi - seau cap - tif n'a plus de

suivez. *p*

chants. C'est a - - lors que l'amour nous

J. *bles - - se, Que ses regards sont les plus*

J. *doux. Cherchons-le, quand il nous dé -*

J. *-lais - se, Fuy - ons - le, quand il vient à*

cresc.

p *cresc.*

J. *nous. ah! Fuy - ons - le, quand il vient à*

f *en élargissant.*

f *suivez.* *p*

a Tempo. Un peu plus lent. *p*

J. nous! ———— Voi - là pour - quoi ————

a Tempo. Un peu plus lent. *p*

Ped. ☆

J. — Jean de Ni - vel - - le S'en va... s'en va ———— quand on l'ap -

rapide.

Ped. ☆

J. - pel - - - le!

f *tr.*

1^o Tempo. *ff*

f

p *ff*

N° 6

DUO.

ARLETTE.

JEAN.

Andante (mais sans lenteur.) (♩=80)

FL. Clar.

Cor. Ω.

PIANO.

p

pp

p

très-doux.

p

Eh bien, douce Arlette, ma belle. A quoi penses-

Ped. ☆

Ped. ☆

- tu? réponds-moi! C'est ton ami, Jean de Nivel - le!

Ped. ☆

Ped. ☆

Tu te tais?.. mais dis-moi pourquoi? —

Ped. *

- ARLETTE. (tristement)

Vous n'êtes pas Jean de Nivel —

piano
Ped. *

le, Simone a dit la vé-ri-té. — Mes yeux et mon

Clar.

cœur vous croy-aient, — Ni l'un ni l'au-tre

piano
Ped. *

A.

n'y voy_ aient! — Pardonnez ma crédu_ li_ té_

A.

poco rall. *a Tempo.* JEAN.

Vous n'êtes pas Jean de Ni_ vel_ — le! — — Que l'impor_ te...

poco rall. *a Tempo.*

Ped. ☆ Ped. ☆

J.

— ARLETTE.

et pourquoi me regarder ain_ si? — Vous vous ap_ pe_ lez

mf

Ped. ☆ Ped. ☆

A.

(presque en pleurant)

Jean, duc de Montmoren_ cy! Jean, — duc de Montmoren_ cy! —

p

Même mouv! (♩=66)

-JEAN.

Un pauvre duc, Ar - let - te, Qui voudrait bien chan - ger Un

Même mouv!

p

Ped. * Ped. *

ti - tre men - son - ger, Pour le nom, la hou - let - te Du plus hum - ble ber -

a Tempo.

-ARLETTE (à part, et détachant les fleurs de son corsage)

poco rall.

Tombez, ô

- ger! — Un pauvre duc, Ar - let - te!

a Tempo.

p

surez.

Ped. * Ped.

A.

fleurs, Coulez mes pleurs, Puisqu'il faut que jou - bli - e, Le rê - ve, Le

sf

poco rall. 1^o Tempo.

A. rê - ve de - ma vi - e!

- JEAN.

Un pauvre duc, Ar - let - te,

1^o Tempo.

pp *suivez.*

Ped. * Ped. *

A. Tombez, ô fleurs, Cou - lez, mes

J. Qui fuit devant l'hy - men, Qui court le grand che - min. Sans savoir où sa

mf *Altos, Clar.*

Ped. *

poco rall.

A. pleurs, Puis - qu'il faut que j'ou - bli - e!

J. tê - te re - po - se - ra de - main. Un pauvre duc, Ar - let -

poco rall.

suivez.

Ped. *

a Tempo.
p *cresc.*

A. C'est pour un jour de fête, De ces fleurs que j'ai mai -

J. - te! Oui par-tout on me guet - te, Et de-vant moi je vais, —

a Tempo.
p *cresc.*

A. — que je pa-rai-s ma tête! Ah! tombez à ja-mais, — Oui ma main vous re -

J. — sans re - pos, non ja - mais! —

dim. *sivez.*

A. - jet - - - te! O tristes fleurs! vous que ma

J. Ar - let - - - te, Un pauvre duc! Un pauvre duc!..

p

p

A. main re - jet - - - - - te!

p

J. Ar - let - - - - - te!

pp

Allegro. Récit.

- JEAN (voyant Arlette qui pleure)

Arlet - te! eh! quoi! des larmes dans ta

Allegro. *mf*

Récit. *cresc.*

p

- ARLETTE.

- JEAN. (à volonté)

voix! - Non! - Tu m'ai -

f *p* *suivrez.*

- ARLETTE: Mesuré.

non! non!

- mais! tu m'ai - mais! Je viens de le li - re dans tes

Tempo. (♩=152)

mf *sf* *dim.*

Mesuré.

A. *non!*

J. yeux... — Je vois des pleurs — dans ton sou - ri - re... tu m'ai -

mf

A. Non monseigneur!

J. - mes!.. tu m'ai - mes, je le vois!..

poco rall.

poco rall.

Allegretto. (♩.:100)

ARLETTE. (avec une gaité forcée)

J'ai don_né — mon cœur aux é - toi - les, Aux

Allegretto.

pp les 2 Ped.

Ped. ☆

A. champs do - rés — par le — so - leil!

Ped. ☆

A. A la nuit qui rit — sous ses voi - les, A

Ped. ☆ Ped. ☆

A. l'au - be blanche au jour — ver - meil! J'ai don -

(avec beaucoup de sentiment)

Ped. Ped. ☆

mf velles

A. - né mon cœur aux — é - toi - les, — aux é -

poco rall.

Ped. ☆

p

Fl. avec la voix.

a Tempo. JEAN.

- toi - les! - Ô chaste a_mour de jeu-ne

a Tempo.

cresc. *f* *p*

fil - le, Pre - mier sou - ri - re de - son

cœur Et pre - miè - re lar - me - qui

bril - le, Comme u - ne per - le sur la

Hautb.

- ARLETTE.

2

A ce qui chante, à ce qui fleur!

Ô

s^f

Ped. *

A. bril - - le ah! pour tou - jours, J'ai don - né mon

J. chaste a - mour, Pre - mier sou - ri re de son

Ped. *

Ped. *

A. cœur!

J. cœur, Chas - - - te a - - -

dim.

dim. pp

dim.

Ped. * Ped. *

A. *J'ai don - né* _____ *mon cœur aux é - toi - - les, Aux*
- mour, _____ *Pre - -*

pp

Ped. ☆ Ped. ☆

A. *champs do - rés - par le - so - leil,* _____
- mier _____ *sou - ri - - re*

mf

Ped. ☆

A. *A la nuit qui rit* _____ *sous ses voi - - les, A*
de son cœur, _____ *Pre - -*

Ped. ☆ Ped. ☆

A. l'au - be blanche, au jour - ver - meil, J'ai don -

J. - miè - re lar - - me qui bril - - le, O

Ped. ☆

Ped. ☆

A. - né mon cœur aux é - toi - - les, aux é -

J. nuit, com - me en tes voi - - - les les é -

m.g.

P avec la voix.

dim

A. *rall.* - toi - - - les! **Allegro.**

J. *rall.* - toi - - - les! **Récit.** *f* Viens!

Allegro. *molto cresc.*

Récit.

Ped. ☆

(Jean regarde Arlette qui fait un mouvement. Il la rassure doucement d'un geste)

(avec effort)

viens! Ar-let - te!.. Eh! bien.... non!

Un peu plus lent.

res - te chaste et pu - - re,

Un peu plus lent.

Ped. * 2 Ped. 8^{ve} basse. *

O dou.ce cré - a - tu - - re, res - te pu - re... —

p pp 2 Ped. 8^{ve} basse. *

C'est ain - si que je t'ai - me, A - dieu.... a - -

p presque parlé.

Andante 1^o Tempo.

J. *Andante 1^o Tempo.*

- dieu! non... Je ne veux

pp *vn^s sourdines.*

Ped. *

J. pas qu'un souffle im-pur t'ef - fleu - - - re, Ne re-garde

Ped. *

J. pas si je pleure, Ar - let - te,

Ped. *

J. Mais quelquefois pense un peu — Au pau - vre Jean de Ni -

Hautb.
espressivo.
p r

Même mouv!

1. *vel - le, Qui s'en va*
 Même mouv!

p Cor.

2. *— quand on l'ap - pel -*

(il s'éloigne)

Moderato.

1. *- le!*

Moderato, 6

-ARLETTE. (en sanglotant)

Il s'en va... ah! douleur cru - el - le!

a - dieu!

fp *sf* *stirez.* *ff*

MUSIQUE DE SCÈNE

(♩=96)
Allegretto. Hautb. *p*

PIANO.

Cl. *p*

A⁽⁴⁾

B^{ns}

Fl.

pp

pizz

poco rit.

(4) Coupure Théâtrale de A à B.

RÉP. Mais il ne faut pas qu'on nous voie ensemble! — Non!

N° 7 FINAL

Allegro.

ARLETTE.
DIANE.

SIMONE.

JEAN.
MALICORNE.

LE COMTE DE
CHAROLAIS.

BEAUTREILLIS.

SALADIN.

LES
PETITES REINES.

SOPRANOS.

TÉNORS.

BASSES.

(Malicorne et Beautreillis se retournent effarés et se trouvent en face de nombreux seigneurs bourguignons)

LE BARON. — Le Comte de Charolais!

MALICORNE. — Je suis pris!

Allegro. LE BARON. — Je suis perdu!

PIANO.

ff dim. p

ff

LE COMTE.

LE BARON.

Monsieur de Beautreillis!... — Oui... Monseigneur... oui... je

—LE COMTE. On vous disait enfermé pour travailler aux affaires de passais... par hasard!... notre duché de Bourgogne, cela me paraissait bien invraisemblable.

—LE BARON. Il me raille!

—LE COMTE. Eh! mais! c'est le sire, de Malicorne!..

—MALICORNE. Oui... oui... Monseigneur!...
je passais... par hasard!...

—LE COMTE. Comme Monsieur de Beautreillis!...
—LE BARON. Sans nous voir! —MALICORNE. Sans nous voir!

—LE BARON. Ma fille! il était temps!

(Diane paraît, suivie des Dames de la cour et des paysannes curieuses)

Allegretto mod^{to} (♩ = 92)

- DIANE.

Ah! queLe joie en i -

p

p

Ped. ☆

- vran - te D'aller in - souci - an - te Par les chemins dé - serts,

Ped. ☆ Ped. ☆ Ped. ☆

Cher - chant comme l'a - beil - - le U - - ne grappe ver -

- meil - - - le, Sous les pampres verts!

- SALADIN.

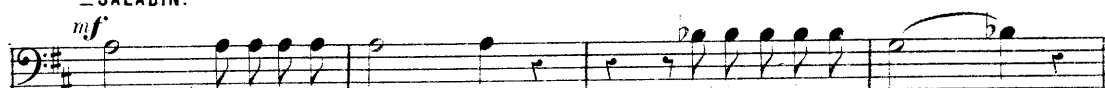
mf

Quel - le joie eni - vran - te! Suivons la douce pen - te,

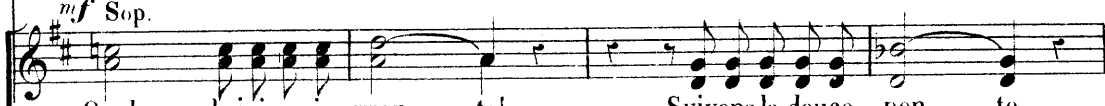
mf Sop.

Quel - le joie eni - vran - te! Suivons la douce pen - te,

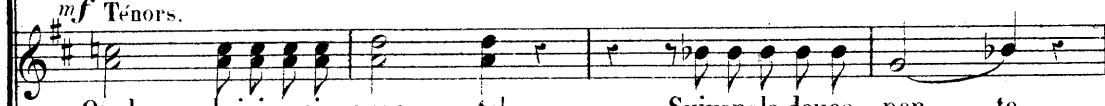
mf Ténors.

Quel - le joie eni - vran - te! Suivons la douce pen - te,

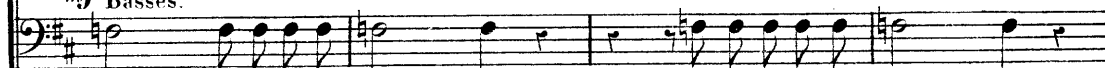
mf Basses.

Quel - le joie eni - vran - te! Suivons la douce pen - te,

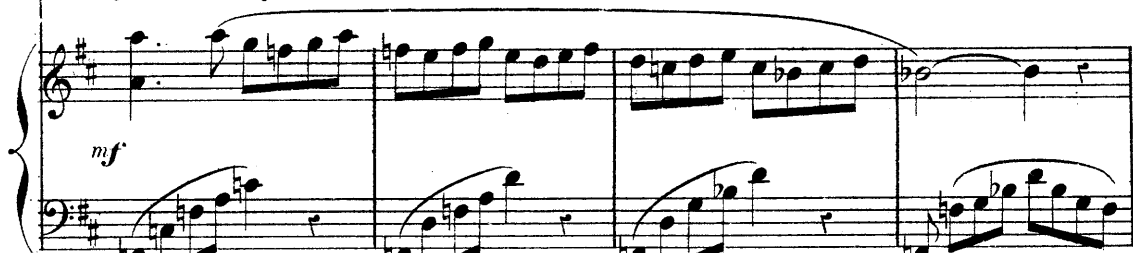
*mf*

Ped. *

Ped. *

Ped. *

Ped. *

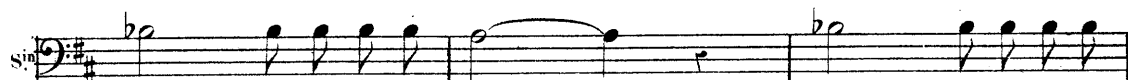

De ces chemins dé - serts. — Sui - vons la douce

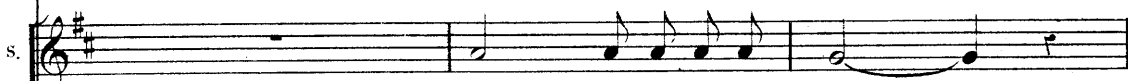

De ces chemins dé - serts. —

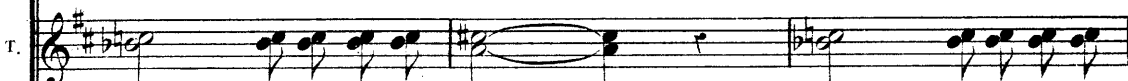

De ces chemins dé - serts. — Sui - vons la douce

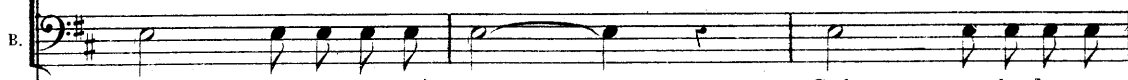

De ces chemins dé - serts. — Sui - vons la douce

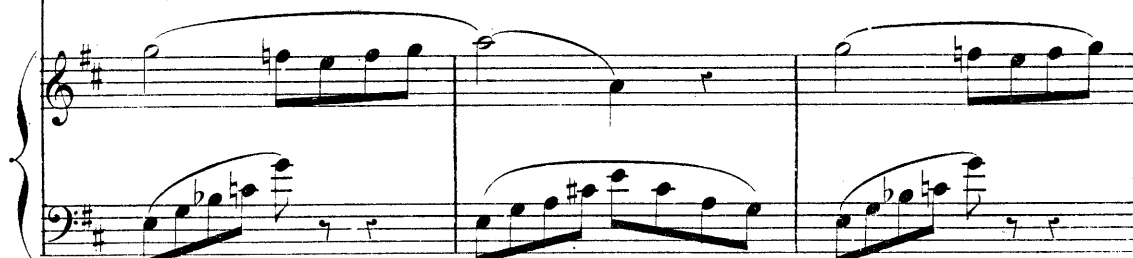

Ped. *

Ped. *

Ped. *

f - DIANE. Ah! quelle joie eni - vran_te D'aller insouci -

- MALIC. O course in - con - ve -

- CHAROLAIS.

- BEAUT. O course in - con - ve -

sfz *p* pen - te des che - mins dé - serts, Sui - vons

sfz *p* De ces che - mins dé - serts, Sui - vons

sfz *p* pen - te des che - mins dé - serts, Sui - vons

sfz *p* pen - te des che - mins dé - serts, Sui - vons

f *p* Ped. ☆ Ped. ☆

D. *- an - te Par les chemins dé - serts, Cher - chant, comme l'a - beil - le,*

M. *- nan - - - - te!*

C. *- - - - -*

B. *- nan - - - - te!*

Sⁱⁿ. *la dou - ce pen - te, Sui - vons les che -*

S. *la dou - ce pen - te, Sui - vons* ***p***

T. *la dou - ce pen - te, Sui - vons les che -*

B. *la dou - ce pen - te, Sui - vons les che -*

Ped. * Ped. * Ped. * Ped. *

U - ne grappe ver - meil - - - le, Sous les pampres verts! —

Par les che - mins - - - dé - - - serts!

Eh!

Par les che - mins - - - dé - - - serts!

- mins dé - serts, - - - dé - - - serts.

— les che - mins dé - serts

- mins dé - serts, - - - dé - - - serts.

- mins dé - serts, - - - dé - - - serts.

Ped. *

bien! mes bel - les da - moi - sel - les, — Les dou - ze

p

c.  *o*
 rei - - - - nes où sont - el - - les? Je

c. 
 vais, se - lon vo - tre dé - sir, Par des che - mins é - tran - ges

c. 
 — Pour voir la fê - te des ven - dan - - - ges...

c. 
 Et je ne vois rien ve - nir! :

p *p*

Ped  *

-DIANE.

De tant de complai - san - - ce, — Monsei -

Ped. ☆ Ped. ☆ Ped. ☆

D. - gneur, — Vous au - rez bien - tôt — la récom -

Ped. ☆ Ped. ☆

- CHAROLAIS (ironiquement)

D. - pen - - se. — Mais vous pourriez me ti - rer d'un sou - ci; — Sont-ce bien

tr

C. el - les, Ces rei - nes nou - velles, Que nous ve - nons chercher i - ci? ah! —

tr

COUPLETS

Andantino quasi Allegretto. (♩=92)

1^r COUPLET.

C. 

p Lachryoni que mé di - san - te, Oh! ne baissez pas les yeux, ———

Andantino quasi Allegretto.

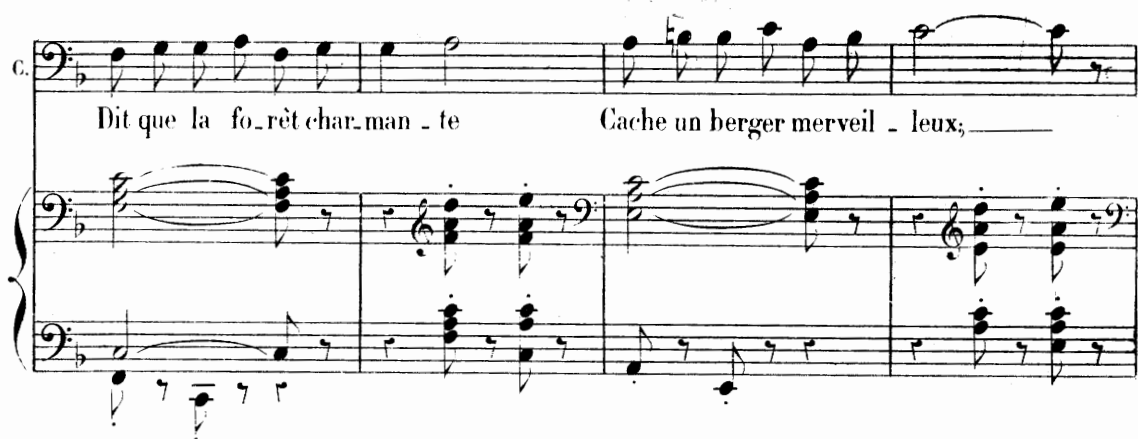
C. 

Dit que la fo - rêt char - man - te Cache un berger merveil - leux, ———

C. 

Elle a menti, je le ju - re, Et pour mon compte, je crois, Que l'a -

C. 

_mour de la na - tu - re, Seul, vous ra - mè - ne, Seul, vous ra -

cresc *sf* *suivrez.*

c. *m*ène en ces bois, Mais é - cou - tez la voix d'un sa - - ge: —

Un peu plus lent.
mf Prenez garde — au jo - li berger, *pp* Prenez garde — au jo - li berger! La -
Un peu plus lent.
p *pp* *suivez.*

c. -mour se plaît à vol - ti - ger Du lys su - perbe à la ro - se sau - va - ge. Prenez
ten. *pp*
suivez.

c. garde au jo - li ber - ger! —
a Tempo animato.
f

2^d COUPLET.
1^o Tempo.

C. *p* Je sais bien, ô damoi - sel - les. Que c'est le rai - sin do - ré,

1^o Tempo.

C. Pa - ré des couleurs nou - vel - les, Du vieil - automne empour - pré,

C. *p* Ou le ruisseau qui mur - mu - re Auprès de l'oi - seau narquois, Eamour

VARIANTE.

C. seul de la na - tu - re Qui vous ra - mè - ne, Qui vous ra - mène en ces bois! Mais écou -

crese. *f* *suivrez.* *mf* *p*

Un peu plus lent' *mf*

tez la voix d'un sa - ge. Prenez garde au jo - li berger,

Un peu plus lent.

p

pp

Prenez garde au jo - li berger! Ea - mour se plaît à vol - ti - ger Du lys su -

pp *suivrez.*

ten. *pp*

-perbe à la ro - se sau - va - ge. Prenez garde au jo - li ber -

suivrez.

a Tempo. *f* *p*

-ger! - Monsei - gneur, - le fait est

Récit.

Récit.

Ped. *

1^o Tempo.

D. ra - re; Vo - tre chro - nique a dit la vé - ri - té; —

Fl. *mf*

Cl. Ped. *

D. Ce bois enchan - té — Cache un ber - ger bi -

Ped. *

Ped. *

D. - zar - - - re; — Ea - vons - nous trop po - é - ti -

D. - sé? Mais ses al - lu - res graci - eu - ses Lui donnent l'air d'un prin - ce dé - gui -

rall.

suivez. *p* *suivez.*

a Tempo

D. *-Se.* Et nous venons en curi - eu -

-MALIC. *f* Un prince dégui - sé! un prince dégui - sé!

-BEAUT. *f* Un prince dégui - sé! un prince dégui - sé!

a Tempo.

f *suivrez.* *dim.* *p*

Ped. * Ped. *

Mouv! des Couplets. *-CHAROLAIS.* (souriant à Diane)

D. *-ses.* *p* Prenez garde au jo - li berger, Prenez gar - de ma

Mouv! des Couplets.

mf

-DIANE. (riant)

Il s'en va quand on l'appel - le! Jean de Ni -

C. bel - le. Quel est son nom?

mf

Allegro.

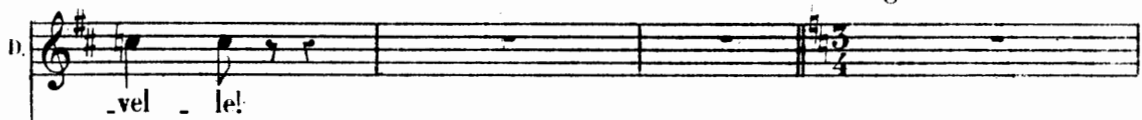
D. 

- MALIC. f 

C. 

- BEAUT. f 

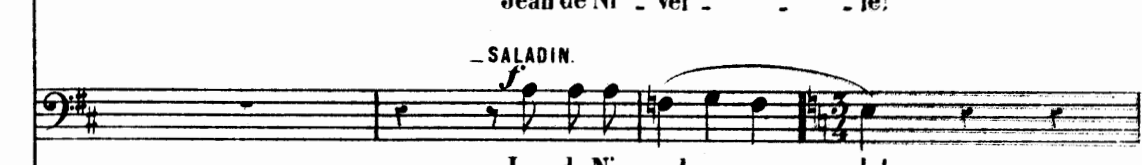
- SALADIN. f 

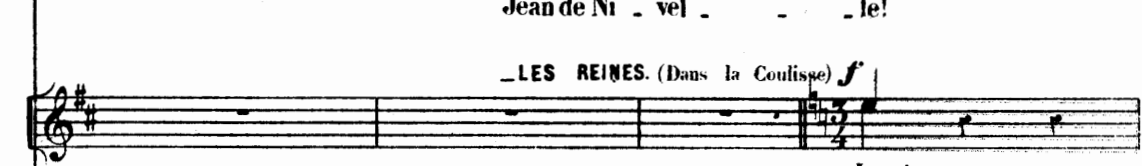
- LES REINES. (Dans la Coulisse) f 

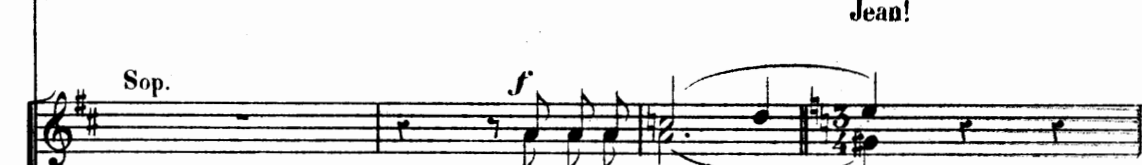
Sop. *f* 

Ténors. *f* 

Basses. *f* 

Allegro. (♩ = 192)

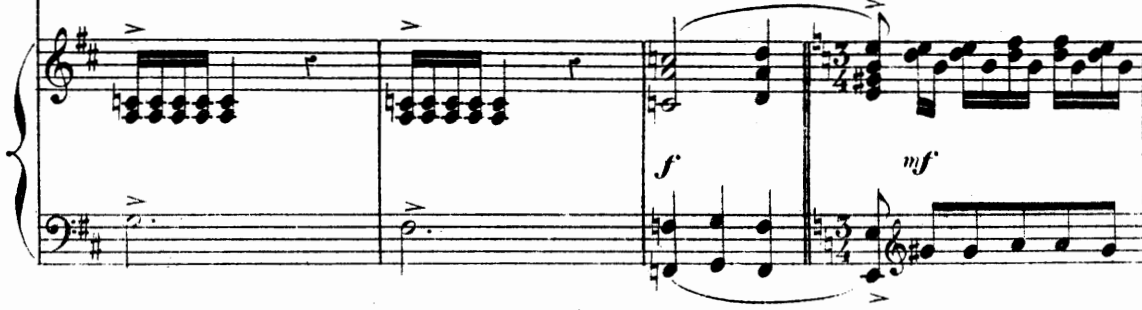

Les Reines

Jean!

Les Reines

Jean!

Les Reines

Jean!

(Les petites Reines entrent)

Les Reines

Jean!

vivement, et s'arrêtent, interdites, en voyant les gens de cour)

Allegretto. (♩=96)

1^{re} Sop. *p*

(LES REINES) Nous som - mes les rei - nes du jour, No - tre roi nous fuit par ca -

2^{de} Sop. *p*

Nous som - mes les rei - nes du jour, No - tre roi nous fuit par ca -

Allegretto.

Hautb.

*mf**p* Quat.

Cl.

les
R.

- pri - ce, A - vant que la fê - te fi - nis - se, Il faut qu'il

- pri - ce, A - vant que la fê - te fi - nis - se, Il faut qu'il

*mf**p*les
R.

règne à no - tre cour! ah! Seigneur rendez-nous jus - ti - ce, Il

règne à no - tre cour! ah! Seigneur rendez-nous jus - ti - ce, Il

Cl.

mf

Les R.

s'en va sans di - re pour - quoi. A - vant que la fê - te fi - nis - se,

s'en va sans di - re pour - quoi. A - vant que la fê - te fi - nis - se,

—CHAROLAIS. (souriant)

S'il a fui tant d'at -

poco rit. a Tempo.

Sei - gneur, ren - dez-nous no - tre roi! —

poco rit. a Tempo.

Sei - gneur, ren - dez-nous no - tre roi! —

Un peu animé.

p *poco rit.* a Tempo.

—traits, — son crime est excus - sif! — Quel est cet in - fi - dè - le?

Jean de Ni -

Ped. ☆

-DIANE.

f
Jean de Ni - vel - - - le! (à ses gens)

Jean de Ni - vel - - le! Qu'on me l'a -
- vel - - le!

Sop. *f* Jean de Ni - vel - - le!
- MALIC. avec les Tenors. Ténors. *f* Jean de Ni - vel - - le!

- SALADIN, BEAUT. avec les Basses. Basses. *f* Jean de Ni - vel - - le!
Jean de Ni - vel - - le!

Ped. > * Ped. > *

- mè - ne! Qu'on me l'a - mè - ne mort ou

vif! Qu'on me l'a - mè - ne mort ou vif!

a Tempo. -DIANE.

Hon - neur à ces reines d'un jour!

-MALIC.

en élargissant.

mort ou vif! _____ Ja -

-BEAUT.

-SALADIN.

Ja -

-LES REINES.

Nous sommes les reines du jour,

Sop.

Hon - neur à ces reines d'un jour!

Ténors.

Ja -

Basses.

Ja -

a Tempo.

en élargissant. *f* *marcato.*

D.  Que d'un roi qui fuit par ca - pri - ce. A - vant que

M.  - - - - -

C.  - mais fût - - il pa - reil ca - pri - ce!

B.  - - - - -

Sn.  - mais fût - - il pa - reil ca - pri - ce!

les R.  No - tre roi nous fuit par ca - pri - ce, A - vant que

S.  Que d'un roi qui fuit par ca - pri - ce, A - vant que

T.  - mais fût - - il pa - reil ca - pri - ce!

B.  - mais fût - - il pa - reil ca - pri - ce!

poco rit. a Tempo.

D. la fê - te fi - nis - se, Vite on or - donne le re - - - - - tour! - -

poco rit. a Tempo.

M. C'est jeux de cour! - -

poco rit. a Tempo.

C. Un roi qui dé - lais - se sa cour! - -

poco rit. a Tempo.

B. C'est jeux de cour! - -

poco rit. a Tempo.

S^b. Un roi qui dé - lais - se sa cour! - -

poco rit. a Tempo.

les R. la fê - te fi - nis - se, Il faut qu'il règne à no - tre cour! - -

poco rit. a Tempo.

S. la fê - te fi - nis - se, Vite on or - donne le re - - - - - tour! - -

poco rit. a Tempo. *mf*

T. Un roi qui dé - lais - se sa cour! - - Monsei -

poco rit. a Tempo. *mf*

B. Un roi qui dé - lais - se sa cour! - - Monsei -

poco rit. a Tempo. *mf*

Ped. ☆

mf

D. Ah! ——— soy - ez pro - pi - ce, cher ——— sei - gneur,

M. *mf* Ah! quel ca - pri - ce!

C. *mf* A leur dé - sir rendons jus - ti - ce, Sa - lu - *cresc.*

B. Ah! quel ca - pri - ce!

Sin. *mf* A leur dé - sir rendez jus - ti - ce, Proté - *cresc.*

les R. *mf* Monsei - gneur, soyez-nous pro - pi - ce,

S. *mf* Monsei - gneur, soyez-leur pro - pi - ce,

T. *cresc.* - gneur, soyez-leur pro - pi - ce, Rendez jus - ti - ce, Proté -

B. *cresc.* - gneur, soyez-leur pro - pi - ce, Rendez jus - ti - ce, Proté -

Ped. * Ped. *

En élargissant. a Tempo.

D. *f*
A leur jeu - nesse et leur beau - té!

M. *f*
En veri - té que de bon - té!

C. *f*
- ons leur majes - té, Leur jeunesse et leur beau - té!

B. *f*
En veri - té que de bon - té!

S. *f*
- gez leur majes - té, Leur jeunesse et leur beau - té!

1^{er} R. *f*
Nous implorons votre bon - té!

S. *f*
Nous implorons votre bon - té!

T. *f*
- gez leur majes - té, Leur jeunesse et leur beau - té!

B. *f*
- gez leur majes - té, Leur jeunesse et leur beau - té!

cresc.
f *ff*
Ped. *

En élargissant. a Tempo.

(Jean paraît amené par des gardes. Les jeunes paysannes s'emparent de lui et l'entraînent jusqu'au comte de Charolais)

Allegro moderato. (♩=92) MALIC. (éclatant de rire)

Eh! quoi ce pa_y-san si bê - te!..

- BEAUT. (de même)

Eh! quoi ce pa_y-san si

Allegro moderato.

mf

M. Ce se-rait le roi de la fête! ah! ah! ah! ah!

B. bête Se-rait le roi de la fê-te! ah! ah! ah! ah!

- DIANE.

Quel grand air! quel regard char- mant! -

- CHAROLAIS (l'examinant)

- SALADIN.

Il n'est pas mal assu-ré-ment. -

- Il est vraiment fort ordi -

Un peu retenu.

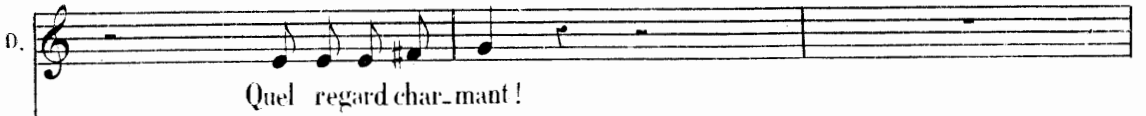
0. 

Quel regard char-mant!

MALIC. 

C'est un vilain, la chose est clai-re. — CHAROLAIS (s'adressant à Jean)

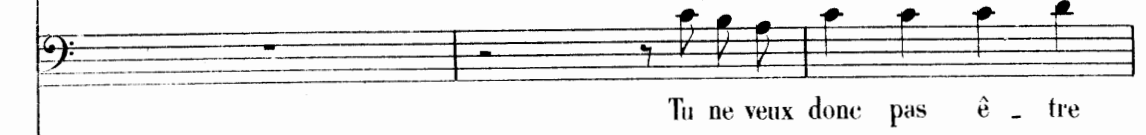

Tu ne veux donc pas ê-tre

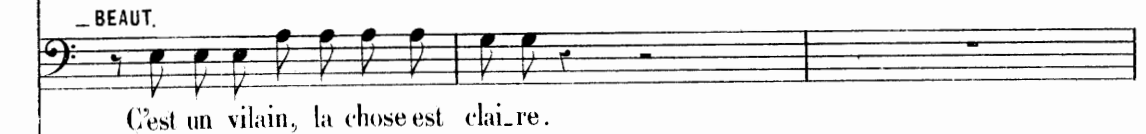
— BEAUT. 

C'est un vilain, la chose est clai-re.

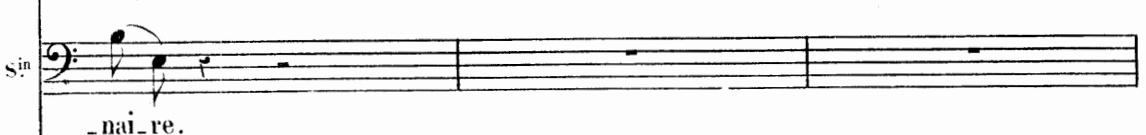
sin 

-nai-re.

Un peu retenu.

Ped. ☆

0. 

roi? — Le roi de ces bel-les fil-let-tes, Le roi des cœurs qui vont à

0. 

toi, — Roi des vi-gues, roi des fau-vet-tes? — Est-il donc

— JEAN. 

a Tempo.

poco rall.

J. *be - soin d'ê - tre roi, — Pour ai - mer les bel - les fil - let - tes? Et faut-il*

J. *que je rè - gne, moi, — Pour ê - tre l'ami des fau - vet - tes!*
 — CHAROLAIS (à part à Saladin)

poco rall. *tr* *1^o Tempo.*

1^o Tempo. Hé!..

poco rall. *suivrez.*

C. *qu'est ceci?..* *tr* *tr* *On sent une â - me fiè - re!*

C. *Un vilain, c'est cer - tain, — ne par - le pas ain - si!*
 — SALADIN. *Recit.*

tr *tr* *En ce cas, Monsei -*

- JEAN.

Simo - ne!

- CHAROLAIS

- gneur, con - sul - tez la sor - ciè - re. - Eh! bien! va la cher -

(Jean fait un mouvement pour s'éloigner)

- cher. Tu veux partir?

p *sf* *sf*

- JEAN.

p mesuré.

Aurais-tu peur? - Non! Mon-seigneur, Mais... mais... voi -

Un peu plus lent. (♩=108)

- là dé - ja que - le jour baisse Et le so - leil va -

Un peu plus lent.

p Fl. Hautb.

Cl. Cors.

se ca - cher, Pardonnez - moi si je vous lais - se, Mes

Quat. *pp*

en pressant un peu.

bê - tes vont s'effa - rou - cher, Mes bê - tes vont s'effa - rou -

f

1^o Tempo All^o mod^o (♩=92)

- DIANE. *mf* L'é - tran - ge per - son - na - ge! De lui que

- cher! - - - - - Pauvre en - fant de vil - la - ge, Ah! pourquoi

- MALIC. *mf*

- CHAROLAIS. *mf* S'occuper da - van - ta - ge

- BEAUT. *mf* L'é - tran - ge per - son - na - ge

- SALADIN. *mf* S'occuper da - van - ta - ge

- LES REINES. *mf* Lais - sons ce per - son - na - ge

Pauvre en - fant de vil - la - ge, Ah! pourquoi

1^o Tempo All^o mod^o

D.
faut-il pré-sa-ger? — Il n'a pas le lan-ga-ge, Ni les airs

J.
me dé-vi-sa-ger. — Cro-yez-en mon lan-ga-ge, Je ne suis

M.
de ce sim-ple ber-ger, D'un rustre de vil-la-ge,

C.
— De lui que faut-il pré-sa-ger? C'est le lan-ga-ge —

B.
de ce sim-ple ber-ger, D'un rustre de vil-la-ge,

Sop.
— plus longtems s'oc-cu-per D'un rus-tre de vil-la-ge, —

les B.
le dé-vi-sa-ger? — Son air et son lan-ga-ge, Sont bien ceux

Sop.
p Quoi! son lan-ga-ge

Ténors.
p Oui, son lan-ga-ge

Basses.
p Oui, son lan-ga-ge

D.
d'un sim - ple ber - ger. — Mal - gré son ap - pa - ren - ce, Oui

A.
qu'un sim - ple ber - ger. — Gar - dons bien l'ap - pa - ren - ce Du

M.
C'est vraiment dé - ro - ger. — Quand on y pen - se

C.
— D'un simple ber - ger. — sous l'ap - pa - ren - ce

B.
C'est vraiment dé - ro - ger. — Quand on y pen - se

Sop.
— C'est nous ou - tra - ger. — Quand on y pen - se,

Alto.
d'un sim - ple ber - ger. — Mal - gré son ap - pa - ren - ce, Tout

Tenor.
est d'un ber - ger, — Mal - gré son ap - pa - ren - ce, Tout

Bass.
est d'un ber - ger, — Vra - ment quand on y pen - se, On

P.
est d'un ber - ger, — Quand on y pen - se,

Ped. ☆

tout dit — a mon cœur — Que noble est sa nais - san - ce, Que
 plus hum - ble pas - teur, — Ca - chons leur ma nais - san - ce, Lais -
 On rit de bon cœur, — Quelle prestan - ce!
 D'un humble pas - teur, — Cha - cun, je - pen - se
 On rit de bon cœur, — Quelle prestan - ce!
 On rit de bon cœur, — Quel - le pres - tan - ce!
 dit à — no - tre cœur, — Qu'il est d'hum - ble nais - san - ce, C'est
 dit à — no - tre cœur — Que noble est sa nais - san - ce, Que
 rit de cette er - reur — A - çli donc la pres - tan - ce Et
 On rit de l'er - reur, — Quel - le pres - tan - ce!
 Ped. ☆ Ped. ☆

D. c'est un grand Sei - gneur, Mon cœur me dit: par sa nais -

J. - sons les dans l'er - reur, Ca - chons mon nom et ma nais -

M. Pour un grand Sei - gneur Peut - on lui trou - ver la pres -

C. ver_rait un Sei - gneur. En vé - ri - té C'est la pres -

B. Pour un grand Sei - gneur Peut - on lui trou - ver la pres -

Sin. Pour un grand Sei - gneur Peut - on lui trou - ver la pres -

Les R. un pau - vre pas - teur, Il n'a le nom ni la pres -

S. c'est un grand Sei - gneur, Et par le nom, par la nais -

T. l'air d'un grand Sei - gneur, Peut - on lui trou - ver la pres -

B. pour un grand Sei - gneur! Peut - on lui trou - ver la pres -

cresc.

Ped. ✱

S. *f* - san - ceil est grand Sei - gneur! _____
 A. *f* - san - ce De grand Sei - gneur! _____
 T. *f* - tan - ce D'un grand Sei - gneur! _____
 B. *f* - tan - ce D'un grand Sei - gneur! _____
 B. *f* - tan - ce D'un grand Sei - gneur! _____
 C. *f* - tan - ce D'un grand Sei - gneur! _____
 S. II *f* - tan - ce D'un grand Sei - gneur! _____
 T. II *f* - san - ce D'un grand Sei - gneur! _____
 B. II *f* - tan - ce D'un grand Sei - gneur! _____
 P. *f* - tan - ce Il est grand Sei - gneur! _____
 P. *f* - tan - ce D'un grand Sei - gneur! _____
 P. *f* - tan - ce D'un grand Sei - gneur! _____

Ped. * H. 5065.

(Simone paraît, suivie d'Arlette anxieuse)

- ARLETTE (apercevant Jean au milieu des Seigneurs)

f C'est lui!

- DIANE.
La sor_cie - re!

- CHAROLAIS.
La sor_cie - re!

p *sf* *f*

- SIMONE (à Arlette)
C'est lui! - Qu'às-tu? -

- ARLETTE.
Rien!

- CHAROLAIS (à Simone)
rien! - Connais-tu ce gar -

- SIMONE (ironique)
- çon?

- ARLETTE.
(bas à Simone)
- oui, - je le connais bien! - Un

mot et je di - rai ——— Que nous sommes al - lé - es Sous les

A ché - nes mau - dits ——— et nous se - rons brû - lé - -

— CHAROLAIS. (à Simone) es. — Réponds! — ré-

— SIMONE. (avec effort) a Tempo. c'est... c'est Jean! — SALADIN. C'est

— ponds! — Un ma - raud, rustre in - signi - fi - ant!

a Tempo.

(à Saladin, avec intention)

S Jean qu'il se nom - me. Serait-il aussi pa - ti - ent, — Sil é -

— SALADIN.

(rapide, à Jean)

S - tait gentil - hom - me! — Oui, Simone a rai - son... On t'offre un di - a -

(menaçant)

Sin - è - me, Ma - raud! — tu l'o - ses re - fu - ser! — A l'instant même, Tu vas accep -

(il lève sa cravache sur Jean)

— ARLETTE.

Sin - ter ou si - non!... — O ciel!

DIANE, SIMONE, LES REINES avec les Sop.

MALIC. avec les Ténors.

CHAROLAIS, BEAUT. avec les Basses.

Ah! (Jean saisit violemment le bras de Saladin en le regardant d'un air menaçant)

Ah!

Ah!

Ped.

☆

(à Jean) -SALADIN.

vous vous perdez! - quelle auda - - ce!

(répondant à un mouvement de Charolais)

Oh! j'en fais mon af - fai - re, et je le châ - tie -

mf *dim.* *p*

- JEAN. (à part) ARLETTE.

Je le tue - rai! Grand Dieu!

- CHAROLAIS.

- rai! - Est-ce bien un ber - ger?

- SIMONE. (ironique - à Jean)

Ne vois-tu pas qu'on te me - na - ce? (reprenant son allure de Paysan)

- JEAN. *dim.* *pp*

Moi!... Je vois... je

dim.

Plus lent.

vois dé - ja que le jour baisse Et le so - leil va se cacher, Pardonnez -

Plus lent.

pp

2 Ped. * Ped. * Ped. * Ped. *

-moi si je vous lais - se; Mes bê - tes vont s'effaroucher, Mes bê - tes

pp *sf*

en pressant un peu.

1^o Tempo All^o mod^{to}

-DIANE. *mf*

Lé -

vont s'effa - rou - cher! _____ Pau -

-CHAROLAIS. *mf*

Lé -

-SALADIN. *mf*

Lais -

-LES REINES. *mf*

Pau -

1^o Tempo All^o mod^{to}

mf

Ped. * H. 5065. Ped. *

- ARLETTE.

hé - las!

- tran - ge per - son - na - ge, De lui que faut - il pré - sa - ger? Il -

- SIMONE.

mf Je vois venir l'o - ra - ge, Sur ce - lui qui m'o - se ou - tra - ger

- MALIC.

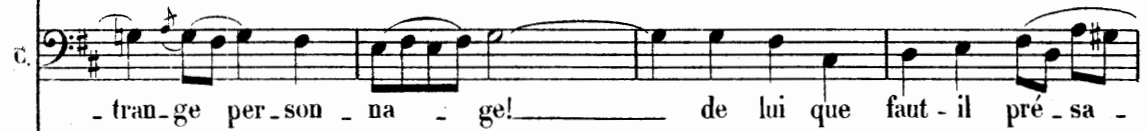
mf S'occuper da - van - ta - ge de ce sim - ple ber - ger,

- BEAUT.

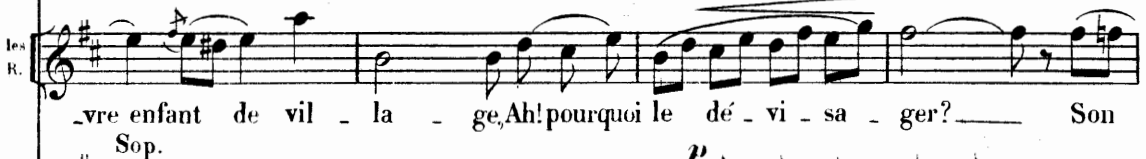
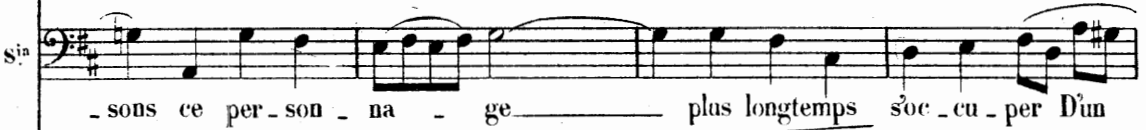
mf S'occuper da - van - ta - ge de ce sim - ple ber - ger,*p* Quoi! son lan - ga - ge

Ténors.

p Oui son lan - ga - ge

Basses.

p Oui son lan - ga - ge*p* Oui son lan - ga - ge

A. hé - las! Quel malheur faut - il pré - sa - ger? Je

D. n'a pas le lan - ga - ge, Ni les airs d'un sim - ple ber - ger. Mal -

S. Oui bientôt, je le ga - ge, De lui je sau - rai me ven - ger. Je

J. - ez en mon lan - ga - ge, Je ne suis qu'un sim - ple ber - ger. Gar -

M. D'un rustre de vil - la - ge C'est vraiment dé - ro - ger! —

C. - ger? C'est le lan - ga - ge — D'un simple ber - ger! —

B. D'un rustre de vil - la - ge, C'est vraiment dé - ro - ger! —

Sim. rus - tre de vil - la - ge — C'est nous ou - tra - ger! —

les R. air et son lan - ga - ge Sont bien ceux d'un sim - ple ber - ger. Mal -

S. Est d'un ber - ger. — Mal -

T. Est d'un ber - ger. — Vrai -

B. Est d'un ber - ger. —

A. *sens que les - pé - ran - - ce S'en - vo - le de mon*

D. *- gré son ap - pa - ren - - ce, Qui tout dit à mon*

S. *sens que les - pé - ran - - ce Ra - nime en - fin mon*

J. *- dons bien l'ap - pa - ren - - ce Du plus hum - ble pas -*

M. *Quando on y pen - se On rit de bon*

C. *Sous l'ap - pa - ren - - ce D'un humble pas -*

B. *Quando on y pen - se, On rit de bon*

Sⁱⁿ. *Quando on y pen - - se, On rit de bon*

les R. *- gré son ap - pa - ren - - ce Tout dit à no - tre*

S. *- gré son ap - pa - ren - - ce, Tout dit à no - tre*

T. *- ment, quand on y pen - - se, On rit de cette er -*

B. *Quando on y pen - - se, On rit de l'er -*

Ped. * Ped. *

A. cœur. De sa no - ble nais - san - - ce Il

D. cœur. Que noble est sa nais - san - - ce, Que

S. cœur. Ils ont com - pris d'a - van - - ce Que

J. - teur, Ca - chons-leur ma nais - san - - ce, Lais -

M. cœur! Quel - le pres - tan - ce!

C. - teur, Cha - cun, je pen - - se,

B. cœur! Quel - le pres - tan - ce!

Siⁿ. cœur! Quel - le pres - tan - - ce!

Les R. cœur, Qu'il est d'humble nais - san - - ce, C'est

S. cœur. Que noble est sa nais - san - - ce, Que

T. - reur! A - t'il donc la pres - tan - - ce Et

R. - reur! Quel - le pres - tan - - ce!

A. ca - che la gran - deur. Hé - las! par son nom, sa nais - san - ce. Il est

D. c'est un grand sei - gneur; Mon cœur me dit; par sa nais - san - ce Il est

S. c'est un grand sei - gneur; Pour tous et mal - gré son si - len - ce, Il est

J. - sons les dans l'er - reur, Ca - chons mon nom et ma nais - san - ce De

M. Pour un grand sei - gneur! Peut - on lui trou - ver la pres - tan - ce De

C. Verrait un sei - gneur, En vé - ri - té c'est la pres - tan - ce D'un

B. Pour un grand sei - gneur! Peut - on lui trou - ver la pres - tan - ce D'un

sin. Pour un grand sei - gneur! Peut - on lui trou - ver la pres - tan - ce D'un

los. un pau - vre pas - teur; Il na le nom ni la pres - tan - ce D'un

S. c'est un grand sei - gneur! Et par le nom par la nais - sance Il est

T. l'air d'un grand sei - gneur! Peut - on lui trou - ver la pres - tan - ce D'un

E. Pour un grand sei - gneur! Peut - on lui trou - ver la pres - tan - ce D'un

cresc. *ff*

Ped. ☆ Ped. ☆

Plus animé.

A. grand sei - gneur! _____

D. grand sei - gneur! _____

S. grand sei - gneur! _____

J. grand sei - gneur! _____

M. grand sei - gneur! _____ Lais - sons ce per - son - na - - ge, Ce

C. grand sei - gneur! _____

B. grand sei - gneur! _____ Lais - sons ce per - son - na - - ge, Ce

Sin. grand sei - gneur! _____ Lais - sons ce per - son - na - - ge, Ce

les R. grand sei - gneur! _____

S. grand sei - gneur! _____

T. grand sei - gneur! _____ Lais - sons ce per - son - na - - ge, Ce

B. grand sei - gneur! _____ Lais - sons ce per - son - na - - ge, Ce

Plus animé.

A. *p* Ah! — cru-el ou - tra - ge Que

D. *p* Il n'a pas le lan - ga - ge Ni

S. (raillant) Tu ne

J. *mf* (à part) Cru - el ou - tra - ge

M. *p* rus_tre de vil - la - - ge! Quel ba - di - na - ge!

C. *p* Non! ce lan - ga - ge! —

B. *p* rus_tre de vil - la - - ge! Quel ba - di - na - ge! —

Sin. *p* rus_tre de vil - la - - ge! Quel ba - di - na - ge! —

Es. *p* Il a tout le lan - ga - ge Et

S. *p* Il n'a pas le lan - ga - ge Ni

T. *p* rus_tre de vil - la - - ge! Quel ba - di - na - ge! —

B. *p* rus_tre de vil - la - - ge! ba - di - na - ge! —

p

A. ne saurait ven - ger. Hé - las un sim - ple ber - ger! —

D. les airs d'un ber - ger, Est - il sem - bla - ble ber - ger! —

S. peux te ven - ger, Tu n'es qu'un sim - ple ber - ger! —

J. Que ne peut ven - ger, Hé - las un sim - ple ber - ger! —

M. in - ter - ro - ger I - ci sem - bla - ble ber - ger! —

C. est men - son - ger, Est - il sem - bla - ble ber - ger! —

B. in - ter - ro - ger I - ci sem - bla - ble ber - ger! —

Sin. in - ter - ro - ger. Ce mi - sé - ra - ble ber - ger! —
les airs d'un ber - ger

Les. l'air d'un ber - ger, C'est notre ai - ma - ble ber - ger! —
R. les airs d'un ber - ger Est - il sem - bla - ble ber - ger! —

S. l'air d'un ber - ger, I - ci sem - bla - ble ber - ger! —

T. in - ter - ro - ger I - ci sem - bla - ble ber - ger! —

B. in - ter - ro - ger I - ci sem - bla - ble ber - ger! —

En élargissant. Ped. * Ped. V *

Même mouv!

La noire vaut une blanche
du mouv précédent.

Andante.

(Jean s'éloigne lentement en remontant par les coteaux)

RIDEAU.

Allegro vivo.

Fin du 1^{er} Acte.

ENTR'ACTE

Moderato. (♩ = 112)

PIANO.

Tromp. *f*

ff

Ped. * Ped. *

p

pp

fp

Ped. *

Modéré et très rythmé.

2 Hautb.

f Tromp.

mf

Ped. *

Bns

f Quat.

Second system of a piano score. The right hand continues the melodic line. The left hand has a more rhythmic accompaniment. Performance markings include *mf* Tromp., *p*, Ped., and * Bsses pizz.

Fourth system of a piano score. The right hand has a complex melodic line. The left hand accompaniment is very rhythmic. Performance markings include *mf*, Ped., and Timb.

Fifth system of a piano score. The right hand has a complex melodic line. The left hand accompaniment is very rhythmic. Performance markings include Ped. and *

Second system of the piano score, continuing the melodic and harmonic development in both hands.

Enchaînez.

N° 8.

INTRODUCTION CHŒUR et RONDE

Allegro. (♩ = 192)

LE PAGE ISOLIN.

BEAUTREILLIS

LES GARDES.

SOPRANOS.

TÉNORS.

BASSES

JEUNES FILLES, PAGES et BOURGEOISES.

Allegro.

PIANO.

poco.

Ped. * Ped. *

Moderato. (♩=112)

f Tromp. sur le Théâtre.

ff Orchestre.

pp

f Tromp. sur le Théâtre.

Ped. *

ff Orchestre.

BEAUTREILLIS. — «Le Duc de Bourgogne voulant récompenser la fidélité et le dévouement des bourgeois et notables de la bonne ville de Dijon, permet au populaire de contempler, pendant une heure, les préparatifs de la fête donnée en l'honneur de l'envoyé de France, le sire de Malicorne. Les gardes sont chargés de maintenir l'ordre.»

pp

TOUS. — Vive le Duc Philippe!

1^o Tempo allegro.

Vocal entries for Soprano (Sop.), Tenors (Ténors.), and Basses (Basses.). The lyrics are "A nous le palais!". Dynamics: *f* (forte). The Soprano part has a long note, while the Tenors and Basses have a rhythmic pattern.

Vocal entries for Soprano (S.), Tenors (T.), and Basses (B.) with lyrics: "Narguons les varlets! De la cave au faîte, C'est fête!". Dynamics: *f* (forte). The Soprano part has a long note, while the Tenors and Basses have a rhythmic pattern.

S. *f* A nous le palais!

T. *f* A nous le palais!

B. *f* A nous le palais!

S. Narguons les varlets! De la cave au

T. Narguons les varlets! De la cave au

B. Narguons les varlets! De la cav au

The second system of the musical score continues with the vocal parts and piano accompaniment. The lyrics are "Narguons les varlets! De la cave au". The piano accompaniment features a rhythmic pattern of chords and moving lines in both hands.

S. fai - te, C'est fê - te!

T. fai - te, C'est fê - te!

B. fai - te, C'est fê - te

The third system of the musical score concludes with the vocal parts and piano accompaniment. The lyrics are "fai - te, C'est fê - te!". The piano accompaniment includes a melodic flourish in the right hand towards the end of the system.

S. *f* Al - lons, de la pla - ce! *mf* Voi - sin qu'on s'ef - fa - ce! Nous vou - lons tout

T. *f* Al - lons, de la pla - ce! *mf* Voi - sin qu'on s'ef - fa - ce! Nous vou - lons tout

B. *f* Al - lons, de la pla - ce! *mf* Voi - sin qu'on s'ef - fa - ce! Nous vou - lons tout

S. voir... *f* Il faut que l'on pas - se, *mf* Qu'on passe et re -

T. voir... *f* Il faut que l'on pas - se, *mf* Qu'on passe et re -

B. voir... *f* Il faut que l'on pas - se, *mf* Qu'on passe et re -

S. - pas - se, On doit se mou - voir. *f* Al - lons, de la

T. - pas - se, On doit se mou - voir. *f* Al - lons, de la

B. - pas - se, On doit se mou - voir. *f* Al - lons, de la

S. *mf*
pla - ce! Voi - sin, qu'on s'ef - fa - ce! Nous voulons tout voir!

T. *mf*
pla - ce! Voi - sin, qu'on s'ef - fa - ce! Nous voulons tout voir!

B. *mf*
pla - ce! Voi - sin, qu'on s'ef - fa - ce! Nous voulons tout voir!

S. *f*
A nous le palais! A nous le palais! A nous le palais! Ar -

T. *f*
A nous le palais! A nous le palais! A nous le palais! Ar -

B. *f*
A nous le palais! A nous le palais! A nous le palais! Ar -

S. *ff*
- riè - re - var - lets!

T. *ff*
- riè - re - var - lets!

B. *ff*
- riè - re - var - lets!

LES GARDES.

É - gayez - vous bien, ————— Ne touchez à rien, ———

1^{es}
6. Il faut pren - dre gar - de On veille, on re - gar - de!

1^{es}
6. É - gayez - vous bien, ————— Ne touchez à rien! ———

1^{es}
6. On veille, on re - gar - de, Prenez gar - de, Prenez gar - de Ne

les
G

tou_chez à rien!

Sop. *f*
A nous le palais! _____ A nous le palais!...

Ténors. *f*
A nous le palais! _____ A nous le palais!...

Basses. *f*
A nous le palais! _____ A nous le palais!...

Ped. ☆ Ped. ☆

les
G.

S.
C'est un jour de fê - te! De la cave au fâi - te

T.
C'est un jour de fê - te! De la cave au fâi - te

B.
C'est un jour de fê - te! De la cave au fâi -

les G. *f* A musez - vous bien, _____ Ne touchez à

S. *f* A nous le palais! _____ A nous le palais! _____ à

T. *f* A nous le palais! _____ A nous le palais! _____ à

B. _____ A nous _____

f

très marqué. Ped. ✱

les G. rien! _____ à rien _____ à rien! _____

S. nous! _____ à nous! _____ à nous! _____

T. nous! _____ à nous! _____ à nous! _____

B. à nous! _____ à nous! _____ à nous! _____

crese.

Ped. ✱ Ped. ✱ Ped. ✱

les
G.

S.
f Al - lons, de la pla - ce! *mf* voi - sin, qu'on s'ef - fa - ce! Nous voulons tout

T.
f Al - lons, de la pla - ce! *mf* voi - sin, qu'on s'ef - fa - ce! Nous voulons tout

B.
f Al - lons, de la pla - ce! *mf* voi - sin, qu'on s'ef - fa - ce! Nous voulons tout

les
G.

S.
f E - gay - ez - vous bien! *f* voir! *mf* Il faut que l'on pas - se, Qu'on passe et re -

T.
f voir! *mf* Il faut que l'on pas - se, Qu'on passe et re -

B.
f voir! *mf* Il faut que l'on pas - se, Qu'on passe et re -

f

Ne touchez à rien! _____

f *mf*

- passe. On doit se mou - voir! Al - lons, de la place! Voisin, qu'on s'ef-

f *mf*

- passe, On doit se mou - voir! Al - lons, de la place! Voisin, qu'on s'ef-

f *mf*

- passe, On doit se mou - voir! Al - lons, de la place! Voisin, qu'on s'ef-

E - gay - ez - vous bien

f

- fa - ce! Nous voulons tout voir. A nous le palais!

f

- fa - ce! Nous voulons tout voir. A nous le palais!

Les G. *f* Ne tou_chez à

S. *f* Ar_

T. A nous le palais! A nous le palais! Ar_

B. A nous le palais! A nous le palais! Ar_

Les G. rien, non, à rien!

S. - riè - re var_lets!

T. - riè - re var_lets!

B. - riè - re var_lets!

ff 8--

(Une mesure en vaut deux des précédentes)

Moderato.

f LE PAGE. (aux jeunes filles)

Puisque le hasard nous rassemble. Fillettes et gar-

f *p*

çons, C'est bien, il nous semble, Pour la

Ped. *

danse et pour les chansons.

Sop. *mf* LES JEUNES FILLES *f* TOUTES.
C'est dit: dansons! C'est dit: chan-

Ténors. *f*
C'est dit: chan-

Basses. *f*
C'est dit: chan-

Allegretto vivo. (♩ = 152)

S.
T.
B.

_tons! Allons u_ne ron - de et dan - sons! _____

_tons! Allons u_ne ron - de et dan - sons! _____

_tons! Allons u_ne ron - de et dan - sons! _____

Allegretto vivo.

Un peu retenu. - LE PAGE. (gaiement)

Un peu retenu. (♩ = 144) A - voine, folle a - voine, à la sai -

p *léger.*

le P.
-son pro - chai - ne, Que le bon Dieu _____ dans les champs te ramè -

Ped. ☆

le P.
-ne! A - voi - ne, folle a - voine, à la sai - son pro - chai - ne, Que

Ped. ☆

1^e P.
le bon Dieu — te ra — mè — — — ne! Qui

mf

Ped. ✱

1^e P.
veut sa _ voir et qui veut voir,
JEUNES FILLES et PAGES.
Qui veut sa _ voir et qui veut voir,

1^e P.
f Com — ment — on bat — tait la gerbe En her — — be?
Com — ment — on bat — tait la gerbe En her — — be?

f

Ped. ✱

— LE PAGE. (imitant les batteurs en grange)

p Voi — là, s'il vous plaît, — Comme on la bat — tait. —

le
P.

ah! _____ Comme on la bat - tait. _____

JEUNES FILLES. (imitant les batteurs en grange)

Voi - là, s'il vous plaît, _____ Comme on la bat - tait. _____

PAGES. (imitant les batteurs en grange)

ah! _____ ah! _____

mf

le
P.

dim. _____ *p* _____

dim. _____ A - voi - ne, folle a - voine, à la sai -

dim. _____

dim. _____ *p* _____

le
P.

son pro - chai - ne Que le bon Dieu dans les champs te ramè -

Ped. ☆

1^e P.
 - ne! A - voi - ne, folle a - voine, à la sai - son pro -
 JEUNES FILLES et PAGES.
 A - voi - ne, folle a - voine, à la sai - son pro -

Ped. ✱

1^e P.
 - chai - ne Que le bon Dieu te ra - mè - ne!
 - chai - ne Que le bon Dieu te ra - mè - ne!

Ped. ✱

1^e P.
 ah! ah! ah! ah!
 Sop. JEUNES FILLES et PAGES.
 ah! ah! ah! ah!
 Tenors
 ah! ah! ah! ah!
 Basses.
 ah! ah! ah! ah!

f Quat. Harm. *p* Cors Bus Quat. pizz.

le P. *p* Qui veut savoir et

S.

T.

B.

le P. *f* qui veut voir, Com - ment on par -
JEUNES FILLES et PAGES.

S. *f* Qui veut sa - voir et qui veut voir, Com - ment on par -

T. *f*

B. *f*

Ped. *

le P. *p* - lait aux fil - les Gen - til - les?

S. *p* - lait aux fil - les Gen - ti - les?

T. *p*

B. *p*

(Il envoie des baisers aux jeunes filles)

1^e
2^e

Voilà, s'il vous plaît, — Comme on leur par - lait. —

JEUNES FILLES et PAGES.

Voilà, s'il vous plaît, —

1^e
2^e

Comme on leur par - lait. — A - voine, folle a -

Comme on leur par - lait. — A - voine, folle a -

1^e
2^e

voine, à la sai - son pro - chai - ne Que le bon Dieu — dans les champs te ramè -

voine, à la sai - son pro - chai - ne Que le bon Dieu — dans les champs te ramè -

Ped. ✱

f

le P. *f*
-ne A - voine, folle a - voine, à la sai - son pro - chai - ne Que le bon Dieu

f
-ne. A - voine, folle a - voine, à la sai - son pro - chai - ne Que le bon Dieu

Sop. *f*
A - voine, folle a - voine, à la sai - son pro - chai - ne Que le bon Dieu

Ténors. *f*
A - voine, folle a - voine, à la sai - son pro - chai - ne Que le bon Dieu

1^{es} Basses. *f*
A - voine, folle a - voine, à la sai - son pro - chai - ne Que le bon Dieu

f

Ped. ✱

Ped. ✱

ISOLIN, JEUNES FILLES, PAGES avec les Sop.

S. *f*
te ra - mè - ne! ah! ah!

T. *f*
t'a - mè - ne! ah! ah!

B. *f*
t'a - mè - ne! ah! ah!

f

ISOLIN, JEUNES FILLES et PAGES à l'unisson.

p *ff*

ah! ah! ah!

p *ff*

ah! ah! ah!

p *ff*

ah! ah! ah!

p *ff*

ah! ah! ah!

p *ff*

ah! ah! ah!

Ped. *

(Tout-à-coup des fontaines, représentant des lions et des licornes, versent des vins de différents pays)

Allegro. (♩=168)

f Quat. *Hautb.* *Fl.* *m.g.*

Ténors. *f*

O ciel! du vin! il est rou - ge, il est

O ciel! du vin! il est blanc,

I. rou - ge! — Oui vrai - ment! — C'est é - ton - nant! c'est surpre -

E. il est blanc! — C'est é - ton - nant! c'est surpre -

I. -nant! O merveille Sans pa - reil - - le! Pui - sons! Bu -

E. -nant! O merveille Sans pa - reil - - le! Pui - sons! Bu -

-BEAUT. (éperdu)

Sop. LE PAGE, LES JEUNES FILLES, LES PAGES. Je l'avais bien dit, Ce peu - ple mau -

Chan - tons! (Tout le monde se précipite vers les fontaines, et boit pendant que les Pages poursuivent les Jeunes Filles.)

I. -vons! Pui - sons! Bu - vons!

E. -vons! Pui - sons! Bu - vons!

B. *dit* — Va tout sacca - ger, Va tout nous bri - ser! Ce peu - ple mau -

B. *dit* Va tout nous bri - ser! — N'a - vez - vous pas de

Ténors. *f* Buvons! Chan - tons! Buvons! Chan -

Basses. *f* Buvons! Chan - tons! Buvons! Chan -

Sop. hon - te!

A - voi - ne, folle a - voi - ne, pour la sai - son pro -

tons!

tons!

B.  Le rouge au front me monte!

S.  _chai - ne. A la sai - son pro -

T.  Buvons! Chan_tons! Buvons! Chan_tons!_

B.  Buvons! Chan_tons! Buvons! Chan_tons!_

B.  N'avez-vous pas de

 LES GARDES.

 N'avez-vous pas de

S.  _chai - ne, Que le bon Dieu t'a - mè - ne.

T.  Buvons! Chan_tons! Buvons! Chan_

B.  Buvons! Chan_tons! Buvons! Chan_

B. hon - te! Quel - les fa - çons! Al - lons, qu'on se dis -

les hon - te! Quel - les fa - çons! Al - lons, qu'on se dis -

S. dansons et chan - tons!

T. dan - sons et chantons, chan - tons!

T. - tons! buvons et chan - tons, oui, chan - tons!

B. - tons! Bu - vons, chan - tons!

B. - si - pe! Al - lons, qu'on se dis - si - pe! -

les - si - pe! Al - lons, qu'on se dis - si - pe! -

S. Vi - ve le duc Phi - lip - pe! -

T. Vi - ve le duc Phi - lip - pe! -

B. Vi - ve le duc Phi - lip - pe! -

Allegro 1^o Tempo.

les G. *f* 

S. *f* 

T. *f* 

B. *f* 

Allegro 1^o Tempo.

f 

les G. 

S. 

T. 

B. 

f 

6. *f*
 Gar-dons le palais _____ Contre leurs méfaits! _____
 5. *f*
 A nous le palais! _____ Narguons les varlets! _____
 4. *f*
 A nous le palais! _____ Narguons les varlets! _____
 3. *f*
 A nous le palais! _____ Narguons les varlets! _____

6. *f*
 Perdent-ils en fê - te, La tê - te?
 5. *f*
 De la cave au faî - te, C'est fê - te!
 4. *f*
 De la cave au faî - te, C'est fê - te!
 3. *f*
 De la cave au faî - te, C'est fê - te!

1^{es} G. *f* *E_ga_yez - vous*

S. *f* *Al - lons, de la place! Voisin, qu'on s'ef - fa_cce! Nous voulons tout voir!* *mf*

T. *f* *Al - lons, de la place! Voisin, qu'on s'ef - fa_cce! Nous voulons tout voir!* *mf*

B. *f* *Al - lons, de la place! Voisin, qu'on s'ef - fa_cce! Nous voulons tout voir!* *mf*

1^{es} G. *f* *bien!* *Ne touchez à*

S. *f* *Il faut que l'on passe, Qu'on passe et re - passe. On doit se mou - voir.* *mf*

T. *f* *Il faut que l'on passe, Qu'on passe et re - passe. On doit se mou - voir.* *mf*

B. *f* *Il faut que l'on passe, Qu'on passe et re - passe. On doit se mou - voir.* *mf*

rien! ————— Égayez - vous

f *mf*
Al - lons, de la place! Voisin, qu'on s'ef - fa - ce, Nous voulons tout voir!

f *mf*
Al - lons, de la place! Voisin, qu'on s'ef - fa - ce, Nous voulons tout voir!

f *mf*
Al - lons, de la place! Voisin, qu'on s'ef - fa - ce, Nous voulons tout voir!

bien! ————— Ne touchez à rien!

f *ff*
A nous le palais! A nous le palais! A nous le palais! ——— Ar - riè - -

f *ff*
A nous le palais! A nous le palais! A nous le palais! ——— Ar - riè - -

f *ff*
A nous le palais! A nous le palais! A nous le palais! ——— Ar - riè - -

f *ff*

Ped.

non! — à rien! (En ce moment, entre le sire de Malicorne en grande tenue d'apparat, ballotté et cahoté par la foule)

- re — varlets! TOUS. — Vive le duc Philippe!

- re — varlets!

- re — varlets!

Ped. * Ped. * Ped. *

mf *dim.*

p *Cor.*

Cl. *Hautb.* *Fl.* *Cor.* *Cl.* (On parle)

Moderato.

pp (Trompettes dans le lointain) *ppp*

TRIO BOUFFE

Allegretto. ($\text{♩} = 108$)

MALICORNE.

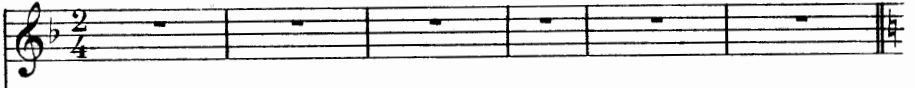

BEAUTREILLIS.

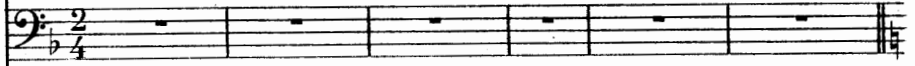

SALADIN.

Allegretto.

PIANO.

— MALIC. (à Saladin)

— BEAUT. (à Saladin)

— MALIC.

— BEAUT.

Ah! mon a - mi! — Mon cher a - mi! — Cher Sala - din! — Bon Sala -

1^{ers} v^{ers}s

— MALIC.

Un mot, un seul, je vous en pri - e!

— din!

Un mot, un seul,

Je vous sup-

- MALIC. - BEAUT. - MALIC. - BEAUT.

- pli - e - Ah! mon a - mi! - Mon cher a - mi! - Parlez soudain, - Parlez en -

- MALIC.

Un mot, un seul, je vous en pri - e

- fin! un mot, un seul, Je vous sup -

- MALIC. - BEAUT.

- pli - e - Di - tes - moi bien la vé - ri - té? - Dites - moi bien la vé - ri -

Fl. Cl. *tr.* *1^{er} vn.*

- MALIC. - BEAUT.

té? - Mais avant tout sincé - ri - té! - Mais avant tout sincé - ri -

Fl. Cl. *tr.* *1^{er} vn.*

- MALIC.

Répondez-moi vi - te! Voyons, est - ce mauvais ou bon?

B.

- té! Répondez de sui - te. Voyons, est - ce mauvais ou bon?

tr *tr* *pte Fl.* *p*

- MALIC. - BEAUTR.

Là - bas, que dit - on? Là - bas! que fait -

tr *tr*

- MALIC. - BEAUTR.

on? - Aurait - on un soup - çon? - Aurait - on un soup -

B.

tr *tr*

- MALIC.

Répondez-moi vi - te, Voyons est - ce mauvais ou bon?

B.

- çon? Répondez de sui - te, Voyons est - ce mauvais ou bon?

tr *tr*

- SALADIN (à Beautreillis) (à Malicorne) (à tous les deux)

Tout va bien! Tout va bien! Mon a-mitié veil -

- BEAUTR. (joyeux) - MALIC. (joyeux) - BEAUTR.

Tout va bien! - Tout va bien! - O charme! O mer -

Sin

- le! —

Fl. *tr*

p

Ped. ☆

- MALIC.

- veil - le! Tout va bien! - Tout va bien! O charme! O mer -

B.

tr

Hautb.

- SALADIN (à Beautreillis)

- BEAUT.

- veil - le! - Le comte a re-con-nu ses torts. - A -

M.

tr

ter s'us

pte Fl. Cl.

ter Vu

B.

- lors nous avons l'avan - ge! En - fin nous sommes les plus forts!

Fl. Cl. *tr* 1^{er} Vn *tr*

- SALADIN (à Malicorne) - MALIC.

Le duc veut ré-gner sans par - ta - ge. - A -

Fl. Cl. *tr* 1^{er} Vn *tr*

M.

- lors, nous a_vons l'avan - ta - ge, Eu - fin nous sommes les plus

Fl. Cl. *tr* 1^{er} Vn *tr*

M

(à part)

forts! Vrai - ment nous a_vons l'a_van - ta - ge. En -

- BEAUT. (à part)

Vrai - ment nous a_vons l'a_van - ta - ge. En -

Fl. Cl. *tr* p^{te} Fl. Cl. *tr*

M.
- fin nous sommes les plus forts!

B.
- fin nous sommes les plus forts! Ah! quel destin char -

- SALADIN *p*

Chacun d'eux est con - tent!

1^{er} Vn *tr.*

M. *p* Heureux é - vè - ne - ment! Ah! qu'un doux a - mi cau - se

B. *p* - mant! Ah! qu'un doux a - mi cau - se

Sⁱⁿ *p* Ah! qu'un doux a - mi cau - se

Même mouvt!

Même mouvt!

tr.

p

Ped. ☆

M. d'al - lé - gres - se, On peut se fi - er à son no - ble cœur, —

B. d'al - lé - gres - se, On peut se fi - er à son no - ble cœur, —

Sⁱⁿ d'al - lé - gres - se, On peut se fi - er à son no - ble cœur, —

Ped. ☆

M. *A vous o_bli_ger* toujours il s'empres - se,

B. *A vous o_bli_ger* toujours il s'empres - se,

Sⁱⁿ *A vous o_bli_ger* toujours il s'em-

M. *Il n'a de souci, de souci que votre bon-heur, votre bonheur!*

B. *Il n'a de souci, de souci que votre bon-heur, votre bonheur!*

Sⁱⁿ - presse, *Il n'a d'autre souci que votre bon-heur, votre bonheur!*

M. *Ah! qu'un doux a_mi eau - se d'al - lé - gres - se!*

B. *Ah! qu'un doux a_mi eau - se d'al - lé - gres - se!*

Sⁱⁿ *Ah! qu'un doux a_mi eau - se d'al - lé - gres - se!*

M. On peut se fi - er à son no - ble - cœur!

B. On peut se fi - er à son no - ble cœur!

Sⁱⁿ. On peut se fi - er à son no - ble cœur!

M. A vous o_bli - ger, Vous ménager, Vous pro - té - ger dans le danger, Toujours il s'em -

B. A vous o_bli - ger, Vous ménager, Vous pro - té - ger dans le danger, Toujours il s'em -

Sⁱⁿ. A vous o_bli - ger, Vous ménager, Vous pro - té - ger dans le danger, Toujours il s'em -

f *mf*

p *cresc.* *f* *mf*

M. - pres - se, Quel noble cœur!

B. - pres - se, Quel noble cœur!

Sⁱⁿ. - pres - se, Quel noble cœur!

f *mf*

ff *p*

Même mouvt! - MALIC. *p*

Nous régnons désor - mais! —

- SALABIN (à Malicorne) (à Beautreillis)

p Nous régnons désor - mais! — Nous régnons à ja -

p Même mouvt!

M. Vraiment c'est ad - mi -

- BEAUT. *p*

Nous régnons à ja - mais! —

(à Malicorne)

Sin - mais! — Tout nous est fa - vo - ra - ble!

Fl. Cl. *tr*

M. - ra - ble!

R. Vraiment c'est a - do - ra - ble!

(à Beautreillis)

Sin - Tout nous est fa - vo - ra - ble!

Altos. *tr*

mf

- SALADIN (à Malicorn.)

Nous aurions ga - gné, mais...

- MALIC.

- Comment, pourquoi ce

M.

- SALADIN (à Beautreillis)

« mais? »

- Nous aurions ga - gné, mais ...

- BEAUT.

Ah! quel malheur! un « mais! »

- SALADIN (à Malicorne)

- Mais ... je

- MALIC.

Ciel! il voit un nu - a - - ge!

Sin

vois un nu - a - - ge!

- BEAUT.

Ah! bon! voi-ci l'o - ra - ge...

- SALADIN (à Beautreillis)

Je pré - vois un o - ra - ge...

- MALIC.

Di - tes ce qu'il pré -

Vous di - tes qu'il pré - sa - ge?..

(à tous les deux)

Mais peut - être il pré - sa - ge...

- sa - ge!

Le retour du so -

Mais peut - être il pré - sa - ge Le re - tour du so - leil!

Le retour du so - leil!

suivez.

M. *f*
 - leil! Le ciel re - naît ver - meil!
 - BEAUT. *f*
 Le retour du so - leil! Le ciel re - naît ver - meil!

Sⁱⁿ
 Le ciel re - naît ver - meil! Sui -

M.
 Qu'il est de bon con - seil!

B.
 Qu'il est de bon con - seil!

Sⁱⁿ
 - vez bien mon con - seil Oui c'est le so -

M.
 Voi - là le so - leil!

B.
 C'est bien le so - leil!

Sⁱⁿ
 - leil!

p Même mouvt

M. Ah! qu'un doux a - mi cau - se d'al - lé - gres - se,

B. Ah! qu'un doux a - mi cau - se d'al - lé - gres - se,

Sin. Ah! qu'un doux a - mi cau - se d'al - lé - gres - se,

Même mouvt

p

Ped. ☆

M. On peut se fi - er à son no - ble cœur,

B. On peut se fi - er à son no - ble cœur,

Sin. On peut se fi - er à son no - ble cœur,

Ped. ☆

M. A vous o - bli - ger toujours il s'empres - se,

B. A vous o - bli - ger toujours il s'empres - se

Sin. A vous o - bli - ger toujours il s'em -

M.
Il n'a de sou_c_i, de sou_c_i que vo_tre bon_heur vo_tre bonheur!

B.
Il n'a de sou_c_i, de sou_c_i que vo_tre bon_heur vo_tre bonheur!

Sin.
- presse, Il n'a d'autre sou_c_i que vo_tre bon_heur vo_tre bonheur!

M.
p Ah! qu'un doux a_mi cau_se d'al_lé_gres - se

B.
p Ah! qu'un doux a_mi cau_se d'al_lé_gres - se

Sin.
p Ah! qu'un doux a_mi cau_se d'al_lé_gres - se

M.
On peut se fi_er à son no_ble_cœur!

B.
On peut se fi_er à son no_ble_cœur!

Sin.
On peut se fi_er à son no_ble_cœur!

M. *f* *mf*
A vous obliger, Vous ménager, Vous proté - ger dans le danger, Toujours il s'em - pres -

B. *f* *mf*
A vous obliger, Vous ménager, Vous proté - ger dans le danger, Toujours il s'em - pres -

Sin. *f* *mf*
A vous obliger, Vous ménager, Vous proté - ger dans le danger, Toujours il s'em - pres -

p *cresc.* *f* *mf*

M. - se, Quel noble cœur! Quel noble cœur!

B. - se, Quel bienfaiteur! Quel bienfaiteur!

Sin. - se, Tel est mon cœur! Tel est mon

mf

M. *f* *p*
vrai - ment c'est un bien - fai -

B. *f* *p*
vrai - ment c'est un bien - fai -

Sin. *f* *p*
cœur je suis un bien - fai -

f *p*

8.

M. -teur! Quel noble cœur! Quel noble cœur!

B. -teur! Quel bienfaiteur! Quel bienfaiteur!

Sin. -teur! Tel est mon cœur! Tel est mon

M. *f* Vrai - ment c'est un no - ble cœur!

B. *f* Vrai - ment c'est un no - ble cœur!

Sin. cœur je suis un bien - fai - teur!

COUPLETS

(♩ = 96)

Andante con moto. *f* 1^{er} COUPLET. *p* rall.

SIMONE.

Se con-so-ler! — se con-so-ler! —

Andante con moto.

PIANO.

Timb. *p* *sf* *p* Quat.

il se peut qu'on ou-bli-e Quand on est grand sei-

-gneur! Changeant d'a-mours, aux plaisirs de la

vi-e On peut je-ter son cœur! — Sous d'au-tres *marcato.* *mf*

S. cieux, de ces cru_els o - ra - - ges Vous fuy_

S. - ez les é - clats! vous fuy_ ez les é -

cresc. *f* *mf* *p*

S. - clats! Mais les dou_leurs de nos amours sau - va - ges Ne

p *mf* *p* *cresc.* *ff*

2 Ped. * 2 Ped. * 2 Ped. * Ped. *

S. se con_so_lent pas! ne se con_so_lent pas!

p *rall.* *a Tempo.* *mf* *a Tempo.*

p *suivez.* *mf* *a Tempo.*

Ped. *

cresc. *f* *f* *dim.*

Ped. *

2^e COUPLET.*p rall.**p*

f Se conso - ler! — se conso - ler! — parfois le chasseur

f *p* *Quat.* *Cl. p* *Bns*

trou - - ve Un loup! dans le hal - lier: —

Quand il le tu - e, est-ce qu'on voit la lou - ve Sen - fuir et l'ou - bli -

- er!... Ses hur - le - ments font trembler nos om -

marcato. *mf*

S. *f* *mf*
 - bra - ges... El - le court au tré - pas! el - le

cresc. *f* *mf*

S. *p*
 court au tré - pas! Non, les dou - leurs de nos amours sau -

p *mf* *p* *cresc.*

2 Ped. ☆ 2 Ped. ☆ 2 Ped. ☆

S. *f* *p* *rall.*
 - va - ges Ne se con - so - lent pas! ne se con - so - lent

ff *p* *p* *rall.* *suivez.*

Ped. ☆

S. *a Tempo.*
 pas!

mf *a Tempo.* *cresc.* *f*

Ped. ☆

f *dim.* *p*

Ped. ☆

CHŒUR, SCÈNE ET FABLIAU

Moderato. (♩=100)

ARLETTE.
MALICORNE.
BEAUTREILLIS.
SALADIN.
SOPRANOS.
TENORS.
BASSES.

ENTRÉE D'ARLETTE.

Moderato.

PIANO.

p Ped. ☆

(elle est entourée de courtisans, de Dames et de pages)

Ped. ☆ Ped. ☆

Ped. ☆

Sop. *Même mouvt*
p Sur tes pas, char - mante Ar - - let - te,
 Ténors.
p Sur tes pas, char - mante Ar - - let - te,
 Basses.
p Sur tes pas, char - mante Ar - - let - te,
Même mouvt
p Harm.

S.
 Tout est lu - miè - re et tout sou - - rit,
 T.
 Tout est lu - miè - re et tout sou - - rit,
 B.
 Tout est lu - miè - re et tout sou - - rit,
 Quat.

S.
 Ton re - - gard met tout en fê - - te,
 T.
 Ton re - - gard met tout en fê - - te,
 B.
 Ton re - - gard met tout en fê - - te,
 Quat.

S. Comme un doux prin_temps, un prin_temps qui fleu_rit, Ton re -
 T. Comme un doux prin_temps, un prin_temps qui fleu_rit, Ton re -
 B. Comme un doux prin_temps, un prin_temps qui fleu_rit, Ton

S. - gard — O char - man_te Ar -
 T. - gard met tout en fê - te, O char - man - te Ar -
 B. - gard met tout en fê - te, O char - man - te Ar -

re - gard met tout en

crec.

S. - let - te. Sur tes pas, char - mante Ar -
 T. - let - te. Sur tes pas, char - mante Ar -
 B. fê - te. Sur tes pas, char - mante Ar -

p

Ped. ☆

est lu - - miè - re,

S. - let - te, Tout est lu - miè - re, C'est le doux prin -

T. - let - te, Tout est lu - miè - re, C'est le doux prin -

B. - let - te, Tout est lu - - miè - re, Prin - temps

S. - temps qui fleu - rit. Sur tes pas

T. - temps qui fleu - rit. Sur tes

B. qui fleu - rit. *Hautb*

S. *p molto rall.* Même mouvt a Tempo. tout sou - - rit!

T. pas - tout sou - - rit!

B. Sur tes pas - tout sou - - rit!

Même mouvt a Tempo.

p molto rall.

Ped. ☆

- SALADIN (s'inclinant)

Sa-lut à vous, gen-tille Ar-

Vns

Ped. *

- MALICORNE (de même) - BEAUT. - ARLETTE.

- let - - te! - Sa - lut! - Sa - lut! - C'est trop d'hon -

Ped. *

Même mou! - SALADIN.

- neur! - Vous a-vez donc pris la ba - guet - te De quelque

Harm.

- ARLETTE. - MALICORNE.

ah! le mo - queur! - Il fal - lait

fé - - e?

M. un pou-voir ma - gi - que Pour cal-mer le duc ir - ri -

Quat.

M. - ARLETTE. Même mouvt. - BEAUT.

- té? - J'ai chan - té! j'ai chan - té! - Pour

Fl. p Cl.

B. rendre à son âme hé-ro - ï - - que La confi - ance et la bon-

Ped. * Ped. * Ped. *

B. - ARLETTE. - SALADIN.

- té - J'ai chan - té! j'ai chan - té! - Pour

Hautb. p En animant un peu.

Ped. * Cl.

Sin

met - tre le pa - lais en fê - te, Pour

Ped. * Ped. * Ped. * Ped. *

Sin

— nous ap - por - ter la gaî - té, Ar -

Ped. *

Sin

— let - te, qu'avez-vous chan - té? — — ARLETTE. — Ce qui me passait par la

Variante de M^{lle} Biloant-Vauchelet.

A.

tê - tel

tê - tel

12

FABLIAU. (1)

Allegretto non troppo. (♩ = 63)

f Ped. Ped. Ped. ☆ Ped. Ped. Ped. ☆ 2 Ped. 2 Ped.

Harm. 5 Cl. 5 poco rall. a Tempo. *mf*

2 Ped. ☆ Ped. ☆

-ARLETTE. *à volonté.*

Dans le moulin du grand meu_nier On vient_d'ù-ne lieue à la ron - de,

p

A

Père et garçon sont au gre_nier, Sa_chant_contenter tout le

mf *p*

A

mon - de. Aus_si tout est joie au mou - lin

p Vps pizz.

(1) Ce Fabliau peut être baissé d'un demi-ton.

A.

Et dans les aubes de la rou - e L'eau mon-te, re-tombe et se

pp

jou - e, L'eau monte, tom - be et se jou - e

p Fl. *pp* *Cl.*

VARIANTE.

Ac-com - pa - gnant de son re - frain ah!

Ac-com - pa - gnant de son re - frain ah!

mf

8-----1

A.

Les dou-ces chansons du ma - tin.

pp *pp* *Harpe.* *Vib. sourdines.*

Ped. *

A.
 Dans la blanche é - cu - - me Qu'em - por - te - le

Cl. Ped. ✱

A.
 vent, Le soleil al - lu - me Ru - bis di - a -

A.
 - mant Et l'eau dit gai - ment: Tour - ne,

sf>

A.
 tour - ne en - co_re. ah!

p sf> trum sf> sf> suivéz.

Allegretto. (♩=112)

A.  **Allegretto.** *pp* *tr*
ah! Du soir à l'au - ro - - re

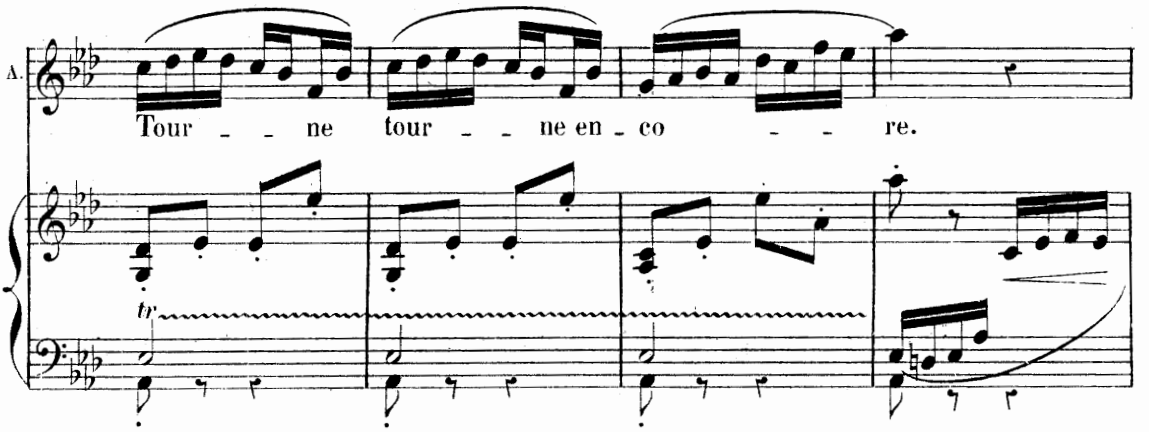
A. 
Tour - - ne tour - - ne en - co - - re.

A. 
ah! ah!

A. 
ah!

poco rall a Tempo.

A. *Ab!*

tr.

suivez. a Tempo.

A. *rall.*

Ma voix l'ac - compa - gne -

tr.

suivez. a Tempo. *rall.*

Beaucoup plus lent. 1^o Tempo plus animé.

A. -ra! Sous ta ca - res - se mes flots Disent au - loin aux é - chos Ah!

Beaucoup plus lent. 1^o Tempo plus animé.

Ped. ☆ Ped. ☆

A. *Ab!*

*en élargissant.***Moderato 1^o Tempo.**

Tes chan - sons, tes — tra — vaux!

Moderato 1^o Tempo.*f en élargissant.**ff*

Ped. Ped. Ped.

— ARLETTE.

Le grand meunier par ma le - chan - ce — A la

*mf**p*

tê - te près du bon - net.

Sa vertu n'est pas pati -

*f**mf*

- en - - ce,

Et pour un mot pris en of - fen - - se

A. *Il a chassé le garçon - net.*

f *dim.*

A. *Hélas! la roue est ar-rê - té - e, Plus de fa-ri-ne ni fro -*

p

A. *ment. Et par le si-lence attris - té - e*

poco rall.

A. *L'eau ne chante plus mainte - nant! L'eau ne chan - te*

a Tempo.

*Ped. **

A. *plus main - te - nant... En pressant un peu.*

Très animé:

A. 

Les autres meuniers de sou - ri - re

Bus Velle

Très animé.

A. 

Et de se di - re: Pour nous tout va bien, oui tout va

Altos BUS

A. 

bien, Adieu les beaux jours de na - guè - re, Le père et le fils sont en

mf

A. 

guer - re Le père et le fils sont en guer - re Et le grand meunier

En élargissant.

cresc. f En élargissant.

Velle

A

Récit

ne moudra plus rien! Mais voyez donc devant la por - te

a Tempo.

Récit.

p

A

Du vieux moulin là, sans façon, Qui donc s'embrasse de la sor - te?

Mesuré Récit. Mesuré.

A

Eh! c'est le père et le gar - çon! C'est jour de fê - te, La paix est fai - te,

cre - scen - do.

A

Leurs deux cœurs sont à l'u - nis - son! C'est le père et le gar -

f

en élargissant. a Tempo.

A. *con.* — Leurs deux cœurs sont — à l'unis — son! —

en élargissant. a Tempo.

En animant un peu.

A. Et dans les aubes de la rou - e L'eau monte, retombe et se

En animant un peu

p

A. jou - e Et va re - di - sant son re - frain. —

cresc.

Variante de M^{lle} Bilbaut-Vauchelet.

Ah! —

rall.

A. Ah! — *rall.* A (1)

f *scand.*

1^o Tempo.

A. ah! Du sois à l'au-ro-re Tour-ne,

1^o Tempo.

pp *tr.*

A. tour-ne en-co-re. Ah!

tr.

A. ah! ah!

tr.

Variante de Melle Bilbaut-Vauchelet. *poco rall.*

poco rall. ah! Ah!

tr. *suivez.* *a Tempo.*

rall. **Beaucoup plus lent.**

A. *tr.* Ma voix l'accompagne. ra! Sous ta ca- **Beaucoup plus lent.**

suivez. *a Tempo.*

A. **1^o Tempo plus animé.**

- res - se mes flots Disent au loin aux échos Ah!

suivez. *suivez.* **1^o Tempo plus animé.**

Ped. * *Ped.* *

A. *en élargissant.*

ah! tes chan-

en élargissant. *f*

tr. *tr.* *tr.* **1^o Tempo moderato.**

- sons, Ah! tes tra-vaux.

1^o Tempo moderato. *sf*

tr. *sf*

C'est une rupture! C'est la guerre!—Passez donc.

N° 11^{bis}

SORTIE

(Le cortège se dirige vers la salle de festin).

Modéré et très rythmé. (♩=112)

PIANO.

f Tromp. *f* Hautb. Quat.

Ped. * *f*

f Quat.

mf Tromp. *pp* Quat. (On parle)

p *pp*

Ped. *

SCÈNE

Modéré. (♩ = 112)

JEAN.

SALADIN.

PIANO.

Modéré.

pp Quat: sordines.

Basses pizz.

_LE PAGE. (*bas à Arlette*) Un jeune paysan de l'Armaçon... _DIANE. Viens-tu, Arlette?

_ARL. Je vous suis! _LE PAGE. ...qui s'appelle Jean... _ARL. C'est lui! LE PAGE. ...Jean de Nivelles voudrait parler à

Mademoiselle Arlette; mais il est forcé de se cacher. _ARL. Où est-il? _LE PAGE. Dans la tourelle du jardin

qui donne sur les remparts. _ARL. C'était bien lui! merci... (*avec joie*) Il m'appelle à son aide!

j'y vais! (elle sort)

—LE PAGE. Doit-il être heureux celui qu'elle aime! —SALADIN (au page) Très-bien!

Et maintenant à nous deux, gentille Arlette! Car ce n'est pas Jean de Nivelle

que tu trouveras! c'est Saladin, sire d'Anglure, et il me semble que tu n'y perdras pas!

(Saladin fait quelques pas et se trouve en face de Jean)

—JEAN. Récit.

Mesuré. (♩ = 92)

—SALADIN. oui... vous comptiez trop sur vos pri-sons! J'ai moné.

(parlé)

Jean!

c'est lui!

Mesure.

-SALADIN.

-JEAN.

1. *-pée* aujourd'hui Ton nom? *-Si* pour vous battre il faut qu'on vous le don - ne, Vous ne pour-

1. *-rez*, du moins, le redire à per-son - ne, Car je vais vous tu - er!.. *-Prenez* mieux vos mo-

-SALADIN (railleur)

-ments, Je vais parler d'a - mour - avec la fa - vo - ri - te... Ar - let, tel!..

-JEAN.

-let - te! Tu mens! Tu mens!

eh! oui! vous sa - vez bien, Et - le mat - tend... a -

(Au moment où ils sortent, Simone paraît, s'avance doucement et les suit)

f Mi_sé ra - ble! *f* al_lons! sor_tons!

f - lors battons nous vite! *f* al_lons! sor_tons!

f *dim.*

1^o Tempo. (Diane paraît)

p *dim.* *pp*

-DIANE J'espérais le voir ici! il n'est pas venu! où le retrouverai-je? Comment le reverrai-je?

ah! si je croyais à la puissance de la Mandragore! elles y croient les jeunes filles

Ped. * Ped. *

de l'Armançon!..on croit à tout lorsque l'on aime, comme disait Arlette!

p *pp*

D U O

Moderato. (♩=92) — ARLETTE (entrant) **Récit.**

ARLETTE. Je n'ai trouvé per...

DIANE.

PIANO. **Moderato.**
mf sostenuto. **Récit.**

A

sonne, hélas! Jean de Ni - vel - le — ne pense plus à moi! Qui m'appelle?

DIANE. (la voyant)
Arlet - te!

sf

D

Même mouv! — ARLETTE.
Arlet - te, j'ai recours à toi.. Je suis à

Même mouv!
p *sf* *dim* *p*

A.

vous, mademoi - sel - le, ——— A vous qui pour l'enfant des champs

A.

A_vez fait la vie aussi bel - le Je suis à vous, mademoi -

poco rall. a Tempo.

A.

- sel - - le, A vous dont les soins si touchants M'ont su pro - téger des mé -

a Tempo.

suivez.

A.

- chants, ——— Je suis à vous, mademoi - sel - - le.

f *p* *f*

Même mouvt Récit.

DIANE (à Arlette)

(mystérieusement)

Viens! et baissons la voix. — Si - mone a cueilli dans les

Même mouvt

Récit. *p* *p*

— ARLETTE.

La Mandragore!..

bois, — A la lu - ne nou - vel - le...

— DIANE

— ARLETTE. Un peu plus lent.

Ah! tu le sais aus-si!.. — Pour ceux qui veu-lent être ai -

Fl. Un peu plus lent.

pp

Cl.

Bs.

— més... Ah! oh! oui! je me rap -

— DIANE.

La voici! tu la reconnais?..

Quat.

p

Mouv^t de la Ballade du 1^{er} Acte.

Andante con moto. (♩ = 63)

DIANE.

A. *Andante con moto.*

- pel - le! Si - mone a dit:

p Cor. *pp* Quat. sourdines.

Ped. ☆

-ARLETTE.

D. dres - sez u - ne cha - pel - le... Entourez -

Ped. ☆

-DIANE. (apportant des fleurs).

A. - la de fleurs des prés. Voici des trèfles empourprés,

Fl. *3*

Ped. ☆

-ARLETTE.

-ARLETTE. Et la douce marjo - lai - ne, Que vont chercher dans la plai - ne,

Hautb. *3*

Ped. ☆

- DIANE.

A. Les a - mou - reux. — Et maintenant des lu -

B. - mie - res Pour éclairer nos mys - tè - res

- ARLETTE.

D. C'est cela!

De leurs feux. Disons la pri - è - re. Qu'ensei -

A. Répé - tez comme moi,

D. - gnait la sor - ciè - re. Je di - rai comme

Même mouv! (♩.=52) - ARLETTE. *p*

D. *p* *pp*

toi! - Man - dra -

Même mouv!

Clar.

A. *p*

- go - re char - mé - e Fais que je sois ai -

Ped. ☆

A. *p*

- mé - e, Fais que mon re - gard at - ti - re le

Ped. ☆

A. *p*

sien; Que sa voix ré - ponde à la mien - ne.

-DIANE.

Man - dra - go - re char - mé - e Fais que je sois ai -

Alto.

Ped. ☆

D. - mé - e, Fais que mon re - gard at - ti - re le sien,

Ped. ☆

-ARLETTE.

Que par ton - pou - voir,

D. Que par ton - pou - voir, Au de -

A. près du mien, Son cœur vien -

D. - vant du mien, Son cœur vien -

resc.

Un peu animé.

(à demi voix)

A. *ne.* Ciel! il semble, O ter - reur! Que je tremble! Que j'ai

D. *ne.* Ciel! il semble, O ter - reur! Que je tremble! Que j'ai

Un peu animé.

pp

A. peur! Qui fait naî - tre Tant d'ef - froi?.. Dans mon

D. peur! Qui fait naî - tre Tant d'ef - froi?.. Dans mon

A. è - tre Quel é - moi! Ciel! il sem - - ble Que je

D. è - tre Quel é - moi! Ciel! il sem - - ble Que je

Ped. *

A. trem - ble! Qui fait naître Tant de froid? Dans mon être Quel é -

D. trem - ble! Qui fait naître en mon être Tant d'ef -

Ped. ☆ Ped. ☆

A. - moi! Al - lons Repre - nons.

D. - froid!

poco rall.

A. *pp* Man - dra - go - re char - mé - e

D. *pp* Man - dra - go - re char - mé - e

pp Altos. velles

Ped. ☆

A
Fais que je sois ai - mé - e, Fais que

D
Fais que je sois ai - mé - e, Fais que

Ped. *

A
mon — re - gard at - ti - re le sien Que sa

D
mon — re - gard at - ti - re le sien Que sa

A
voix ré - ponde à la mien - ne

D
voix ré - ponde à la mien - ne

A. *mf* Man - dra - go - re char -

D. *mf* Man - dra - go - re char - mé - e,

Ped. *

A. - mé - e Que par ton - pou -

D. Fais que je sois ai - mé - e, Que par

cresc.
cre *scen*

Ped. *

A. - voir au de - vant - du mien Son cœur

D. ton - pou - voir, au de - vant - du mien Son cœur

p rall. *p rall.*

f *suivrez.*

Ped. * Ped. *

a Tempo.

p (à part)

A. vien - - - ne! Pouvoir

D. vien - - - ne! Pouvoir mys - té - ri - eux,

p *rall.* a Tempo.

Ped. ✱

A. mys - té - ri - eux, Fais que ce - lui que j'aime Ap - pa - raisse

D. Fais que ce - lui que j'aime Ap - pa - raisse

mf *p* *rall.*

Fl. Clar. *p* *rall.*

Basson.

A. à mes yeux.

D. à mes yeux.

a Tempo.

Quat. *pp*

2 Ped. Tromb. G♯ E♭ C♯ sse } *ppp*

✱

H. 5065.

Andante. 1^o Tempo. (♩ = 66)

-ARLETTE.

Suivant l'usage accoutu -

Andante. 1^o Tempo.

dim.

p

Ped.

☆

A.

- me Pi - quez au cœur de la ra - ci - ne Avec l'épingle

Hautb.

Vns pizz.

Ped.

☆

-DIANE. (tenant un papier)

A.

fi - ne, Le nom du bien ai - mé. Le voi - ci!

Ped.

☆

-ARLETTE.

-DIANE.

Nous redirons en - sem - ble La pri - è - re. Son nom! en le lisant, je

Ped.

☆

- ARLETTE. (gaîment)

O. trem - ble! - Ce - lui qu'il faut char - mer, — Ce - lui qui doit ai -

Ped. ✱ Ped. ✱ Ped. ✱

(Diane lui
montre le nom) (lisant)

A. - mer, C'est?... ah! Jean! c'é - tait Jean!

ff Altos. dimin. mf

(à part)

A. Ah! je meurs!...

- DIANE.
Mais oui, Jean de Ni - velle! Qu'as-tu?..

p Bis f

- ARLETTE. (se contenant)

rien!... rien!... Prions, mademoi - selle, prions!

pp fz

(sanglotant) a Tempo.

A. prions! Mandra_gre char - mé - e,

- DIANE. Mandra_gre char - mé - e, Fais que je sois ai -

mf a Tempo.

Ped. *

A. Est - el - le donc ai - mé - e? Quel

D. - mé - e, Que mon cœur par -

Ped. *

A. doute en mon cœur? O douleur! el - le

D. - le à son cœur,

molto animato.

molto animato e cre -

en élargissant.

A
l'ai - me! ô dou - leur! _____

D
Dis - lui le secret de mon cœur! _____

en élargissant.

scen - do.

Même mouv! un peu élargi.

f (en pleurant)

A
Man - dra - go - re char - mé - e, Fais que

D
Man - dra - go - re char - mé - e, Fais que

Même mouv! un peu élargi.

f

Tromb. Ped. ☆ Ped. ☆

A
je sois ai - mé - e, Que par ton - pou - voir, Au de - vant - du

D
je sois ai - mé - e, Que par ton - pou - voir, Au de - vant - du

Ped. ☆

A.
mien, Son cœur vien - - - ne! Est - el -

D.
mien, Son cœur vien - - - ne! Man - dra -

Ped. * Ped. * Ped. *

A.
le donc ai - mé - e? Ah! mon âme est bri - sé -

D.
-go - re char - mé - e, Fais que je sois ai - mé -

en élargissant.

Ped. * Ped. *

a Tempo.

A.
- e!

D.
- e!

a Tempo.

En élargissant.

ff ff ff

(Jean paraît)

CAVATINE ET TRIO

Andante con moto. (♩ = 76)

ARLETTE.

DIANE.

JEAN.

(avec amertume)

Pour.

Andante con moto.

PIANO.

*ff**mf*Cl.
Alto.*sf*

-quoi métonner!

elle est fem - me! El - le veut l'éclat

*dim.**p*

Ped.

☆

— et le bruit, —

L'a-moursanspudeur — etsans flam - me,

Cou -

chant à ce qui l'a sé - duit. — Pour - quoi m'étonner!

elle est fem - me! elle est fem - me! ah! Je

p Harm. *sf* *rall.* *p*

Cor.

Plus lent.
avec beaucoup d'expression.

ne les reverrai ja - mais, Ces bois pour moi tout remplis d'el - le!

Plus lent.

Où j'allais à l'aube nou - vel - le, Cherchant l'Arlet - te que j'ai - mais, — Je

Harm.

J. *ne vous reverrai ja_mais! Je ne vous reverrai ja_mais!*

Plus animé.

-ARLETTE. (à part, stupéfaite)

Qu'à-t-il dit? ... quel outra - ge! Mon

Plus animé.

A. *Dieu! que croit-il donc de moi? ... Qu'à-t-il dit?*

-DIANE (à part)

-ARLETTE. *Quel outra - ge! mon Dieu! tout est fi - ni pour moi! ... Le*

-DIANE. *Quel outra - ge! il l'ai - me! ah! cachons mon é - moi! ... Le*

-JEAN. *Le*

A. ciel — lui — mê — me qui voit ma dou — leur, — D'un

D. ciel lui — mê — me qui voit son er — reur, — D'un

J. ciel — lui — mê — me dé — truit mon er — reur, — O

A. tel — blas — phè — me, Se — ra le ven — geur. Oui le

D. cœur qui l'ai — me, S'est fait le ven — geur. De ce

J. rê — ve que j'ai — me, Sor — tez de mon cœur. Sou — ve —

A. ciel — lui — mê — me, Se — ra mon ven — geur! *rall.*

D. cœur — qui l'ai — me, S'est fait le ven — geur! *rall.*

J. — nir — que j'ai — me, Sor — tez de mon cœur! *rall.*

Beaucoup plus lent.

A.

D.

J. Je ne les re-ver-rai ja - mais Ces

p

pp

Quecroit-il?..

Beaucoup plus lent.

A.

J. bois pour moi tout remplis d'el - le! OÙ j'al-lais à l'aube nou -

3 *3*

ô douleur!

Et c'est sa voix cru -

A.

J. -DIANE. Il re-ve-nait pour el - le! -vel - - le Cher - chant l'Ar-let - te que j'ai - mais! Je

3 *3*

Et c'est sa voix cru -

Il re-ve-nait pour el - le!

-vel - - le Cher - chant l'Ar-let - te que j'ai - mais! Je

A. *el - le* Qui nous sé - pare et pour ja - mais!

D. Il me dé - daigne et je l'ai - mais!

J. ne vous re - ver - rai ja - mais! Je ne vous re - ver - rai ja -

Harm. *f* Quat. *mf* *dim.* *p*

A. Quel af - front! hé - las! il peut dou -

D. ah! cachons bien cet af -

J. - mais! Pour - quoi m'étonner? elle est fem - me, pour -

f *p* *f* *p*

A. - ter De mon à - me!

D. - front Dans mon à - me!

J. - quoi m'étonner? elle est fem - me!

p *p* *dim.* *pp* *ff*

Ped. * Ped. * 2Ped. * Enchaînez

RÉCITATIF

Moderato. **Récit.**

ARLETTE. Je vous comprends à pei - ne. Mais pourquoi ces re -

JEAN.

Moderato.

PIANO. *f* **Récit.**

Mesuré. (♩ = 80)

A -gards De mépris et de hai - ne?

JEAN (avec ironie)

Je vous croyais à la tour des rem -

Mesuré.

p

Récit.

J'y suis al - lé - e.

J -parts, — Ne de-viez-vous pas vous y rendre? Eh! oui! pour Sala -

Récit.

Mesuré.

A. comment? Quoi! Saladin!

J. _din Qui devait vous at - ten dre. Saladin, oui vrai -

Mesuré.

(poussant un cri)

A. ah! c'est

J. _ment, Que vous aimez et qui vous ai - me, Il me l'a dit!

A. lui! lui! lui d'abord Qui vous dira qu'il men - tait! Ici-même, A l'ins -

A. - tant, devant moi qu'on l'ap - pel - le! _JEAN.

il est mort! —

f. suivez. *mf.*

Enchaînez.

FINAL.

Allegro. (♩ = 88)

ARLETTE
DIANE.
LE PAGE.

SIMONE.

JEAN.
MALICORNE

CHAROLAIS
BEAUTREILLIS.

SOPRANOS.

TÉNORS.

BASSES.

—BEAUTREILLIS. —ARLETTE.
(suivi de seigneurs et de gardes) Fermez les portes. Gardez toutes les issues! Grand Dieu!

PIANO.

—DIANE. —BEAUTREILLIS.
Que se passe-t-il? On a assassiné Saladin d'Anglure, favori du Comte de Charolais, dans les jardins mêmes du château.

Tenors.

f

A mort! —

à mort! —

Basses. (BEAUT. avec les 1^{res} Basses.)

f

A mort! —

à mort! —

il faut pu_nir le cou - pa - ble!

à mort! —

il faut pu_nir le cou - pa - ble!

à mort! —

—SIMONE. (designant Jean)

C'est

à mort! — Pour lui qu'on soit impla - ca - ble!

à mort! — Pour lui qu'on soit impla - ca - ble!

S
lui!... c'est lui! Jean de Ni

mf Harm.
Quat. pizz.

ARLETTE, DIANE, LE PAGE.
Grand Dieu! que dit - el - le?
S
vel - le! c'est lui! J'étais
Ténors.
Basses.
que dit - el - le?
que dit - el - le?

S
là! je l'ai vu! Sa - la - din est tom -
Haut.
p
Tromb.

S. *be lours - ment sur les dal - les, je l'ai*

S. *-JEAN. vu! Tu sais donc que je me suis bat - tu*

Cors.
Bps
Altos.

J. *-SIMONE. Je ne sais*

Lo - ya - le - ment - avec ar - mes é - ga - les.

S. *(à Jean) rien! je ne sais rien! Je sais que pour toi, pour toi c'est la*

cre - - - scèn -

S. mort! Ah! ma vengeance est prompte, apprends ton sort, C'est l'in-fâ - me gi -

do. - - - rall. a Tempo.

S. -bet, seigneur Jean, c'est la hon - - - te! la hon - -

do. - - - suivez. f

a Tempo.

Ped. *

ARLETTE, DIANE, LE PAGE.

f

Eh quoi! _____ la mort! _____

S. -te!

Ténors. f A mort! _____ à mort! _____

Basses. f A mort! _____ à mort! _____

sf

A.
D.
P.

Il ne peut être cou - pa - ble! eh quoi!...

S.

Il faut punir le cou - pa - ble! à mort!...

T.

Il faut punir le cou - pa - ble! à mort!...

B.

Il faut punir le cou - pa - ble! à mort!...

A.
D.
P.

la mort!... In - jus - te - ment on l'ac - ca - ble! Veil.

S.

à mort!... Pour lui qu'on soit impla - ca - ble! I.

T.

à mort!... Pour lui qu'on soit impla - ca - ble! I.

B.

à mort!... Pour lui qu'on soit impla - ca - ble! I.

A.
D.
1^eP.

lons sur son sort! Il ne peut

S.

ci de son sort Que l'on dé-

T.

ci de son sort Que l'on dé-

B.

ci de son sort Que l'on dé-

A.
D.
1^eP.

ê - - tre Ni là - - che ni traî - tre. Ah! pour-

S.

ci - - de, Jus - ti - - ce ra - pi - de, Frap - pez

T.

ci - - de, Jus - ti - - ce ra - pi - de, Frap - pons

B.

ci - - de, Jus - ti - - ce ra - pi - de, Frap - pons

A.
D.
P.

- quoi la mort! la mort! la mort! la

S.

sans re - - mords! la mort! la mort! la

T.

sans re - - mords! la mort! la mort! la

B.

sans re - - mords! la mort! la mort! la

A.
D.
P.

mort!

S.

mort!

T.

mort!

B.

mort!

f

Ped.

(Le Comte de Charolais paraît au fond, suivi de sa cour)

f Tromp. Cors.

Quat. pizz.

Andante sans lenteur. (♩=84)

CHAROLAIS. Récit.

Pour un tel cri - me il faut un e_xemple é_la -

Andante sans lenteur.

Tromp.
Cors.
Tromb. *p*

Récit.

Bps
Basses *très marqué.*

- tant! Jus - qu'ou pous - se - ra - ton l'au -

Mesuré.

Récit.

- da - - ce? Et quels que soient le rang du cou_pable et sa

Mesuré.

Récit.

ra - - ce, Fût-il mon frè - re, Il mour -

Mesuré.

f

- JEAN.

c. - rait! - Il at - tend! Si telle est votre en -

p Quat. *p*

J. - vi - e, Pre - nez ma vi - - e, Je n'en ai pas sou -

J. - ci. Mais je veux seu - le - ment mou - rir - en gen - til -

J. - hom - - me, Je me nom - me... Jean, duc de Mont - mo - ren -

Tromp. *mf*

- ARLETTE.

O ciel! pi - tié pour lui!

- DIANE.

O ciel! Mont - mo - ren - cy!

- SIMONE.

Eh! quoi! le duc! c'est lui!

- cy!

- MALIC.

Je vais donc le con - naî - tre!

Sop. LE PAGE avec les 1^{rs} Sop.

Eh! quoi! le duc! i - ci!

Ténors.

Eh! quoi! le duc! i - ci!

- BEAUTREILLIS avec les Basses.

Eh! quoi! le duc! i - ci!

CHAROLAIS.

Un peu animé. - MALIC.

Duc de Montmoren - cy!

- Le roi Louis, mon maî - tre, L'a dé - ja condam.

Un peu animé.

p

sf

p

f

(hésitant)

M. - né! - CHAROLAIS. Pour... rébelli-

Condam - né? pour quel tort?

M. - on... à la peine de mort! —

Cor
P
Cl

- CHAROLAIS.

Je ne suis pas d'humeur... à fai_re la be-so - gne Du roi

- MALIC.

Com_ment?.. Largement.

Louis. Duc de Mont_mo-ren - cy, Vous ê - tes

(furieux, se précipitant pour l'arrêter)

a Tempo. (♩=72)

M. *Hein!*
 C. *(le retenant) 3 en élargissant.*
 li - bre! Nous som - mes en Bour - go - - gne! Et nous nous
 a Tempo.
 suiviez.
 Cors, Tromb., Bus *p*
 Ped. *

C. *3 3 3 3 3 3*
 connaissons autant que vo - tre roi - - En affaire d'honneur - et - de cheva - le -
 suiviez.

C. *3 3 3 3 3 3*
 - ri - - e, Ja - mais Montmorency n'a for - fait et c'est
 suiviez.

VARIANTE.
 C. *3 3 3 3 3 3*
 rant pour vo - tre sei - gneu - ri - -
 moi Qui me por - te ga - rant pour vo - - tre sei gneu - ri - -
 suiviez. *p*

-ARLETTE.

p Il est sau - vé par sa clé - men_cce. Hé - las! il

-DIANE.

p Il est sau - vé par sa clé - men_cce. Hé - las! il

-SIMONE.

p Il t'a sau - vé par sa clé - men_cce. Eh! bien

-JEAN.

p Hé - las! que me sert sa clé - men_cce? A moi la

-MALIC.

p Fol - le clé - men_cce!

p - e. S'il pou_vait par - reconnais - san_cce Me donner son

-BEAUT.

Un peu

Sop. LE PAGE avec les 1^{rs} Sop.

p Par sa clé - men_cce

Ténors.

p Par sa clé - men_cce

Basses.

p Par sa clé - men_cce

Ped. * Ped. * Ped. *

cresc.

A. est per_du pour moi! Ah! — je n'ai plus d'es pé -

D. est per - du pour moi! Ah! — je n'ai plus d'es - pé -

S. pour me venger de toi, Bra_vant ton nom et ta puis -

J. vi - e et pour - quoi? J'a - vais pu croire à ta cons -

M. Que di_ra le roi? Mon tour - ment hé - las re - com -

C. bras — et sa foi Et si sa haine et sa vail -

B. plus c'é_tait la po - ten_ce Il est, quel - le fol - le clé -

S. il est sau - vé! Oui no - tre

T. il est sau - vé! ah! s'il pou - vait à notre

B. il est sau - vé! ah! s'il pou - vait à notre

cresc.

sfz

Ped. * Ped. * Ped. * Ped. * Ped. *

A. *p* *mf*
 - rance! Rê - ve si doux en - vo - le - toi! D'un

D. *p* *mf*
 - rance! Rê - ve si doux en vo.le - toi! D'un

S. *p* *mf*
 - sance, Je ne croirai plus qu'en moi. Bra -

J. *p* *mf*
 - tance, Rê - ve si doux en - vo - le - toi! D'un

M. *p* *mf*
 - mence, Il rit de moi, Fa -

C. *p* *mf*
 - lance Me se - con - daient _____ contreson roi. Sa haine _____ et sa vil -

B. *p* *mf*
 - mence, Sau - vé ma foi! O

S. *p*
 Duc Au - ra sa foi!

T. *p*
 Duc Don - ner sa foi!

B. *p*
 Duc Don - ner sa foi!

p *mf*
 Ped. *

A. cœur sans es - pé - ran - ce, Rê - ve si

D. cœur sans es - pé - ran - ce, Rê - ve si

S. - vant ta puis - san - ce, Je ne crois

J. cœur sans es - pé - ran - ce, Rê - ve si

M. - ta - le clé - men - ce!

C. - lan - ce Pourraient - me venger de son roi, - me ven -

B. fol - le clé - men - ce!

S. Par la clé - men - ce,

T. Par la clé - men - ce,

B. Par la clé - men - ce,

cresc. *f* *p*
 A. doux en vo-le - toi! envo - le - toi!

cresc. *f* *p*
 D. doux en vo-le - toi! envo - le - toi!

cresc. *f* *p*
 S. plus i - ci qu'en moi! malheur à toi!

cresc. *f* *p*
 J. doux en vo-le - toi! envo - le - toi!

p *f* *p*
 M. il rit de moi, il rit de moi!

f *p* **Récit.**
 C. - ger de son roi oui de son roi! Vous,

p *f* *p*
 B. il est sau - vé sauvé, pour - quoi?

p *f* *p*
 S. il a sa foi, il a sa foi.

p *f* *p*
 T. il a sa foi, il a sa foi.

p *f* *p*
 B. il a sa foi, il a sa foi.

cresc. *ff* *dim.* *pp* *f* **Récit.**

- JEAN. Récit.

Non!.. non... non, monseigneur!

Duc, vous res_te_rez à no_tre cour.

Fl.
Cl.

Mesuré. (♩ = 80)

Mesuré. Vous serez grand maître ou con_né-ta -

Cors.

- JEAN. Récit.

Non, non... Mesuré.

- ble. Hautb. Quel ti - tre se - ra di - gne de vo - tre

Mesuré.

B^{us} Récit.

(tristement)

Rien!.. rien!..

nom? Que rêvez-vous de grand et d'en_vi - a - ble?

f pp

Moderato.

- JEAN.

jaï dé - sap - pris de rê - ver... —

Cor. 3 *p* Fl. 3 *mf*

Le hasard me con - duit se - lon sa fantai - si - e — Et je ne sais plus

p *mf*

rien... que m'en al - ler!

1° Tempo. Récit.

CHAROLAIS. Récit.

Ah! l'heure serait mal choi -

1° Tempo. Récit.

p *fp*

Mesuré. (se tournant vers les seigneurs)

- si - e!... Car mon au - gus - te père en me tendant la

Mesuré. *p*

c. main Ma don - né, mes - sei - gneurs, une heu - reu - se nou -

c. - vel - le: La guerre est dé - cla - ré - e et nous partons de -

Tromp. *f*
 Cors. *f*
 Tromb. *f* *suivez.*

Allegro. (♩=160)
 - MALIC.

f La guer - re! la guer - re!

c. - main. Nous a -

f La guer - re! la guer - re!

Ténors. *f* La guer - re! la guer - re!

Basses. *f* La guer - re! la guer - re!

Allegro.

c. 

- vions, n'est-il pas vrai, soif d'el -

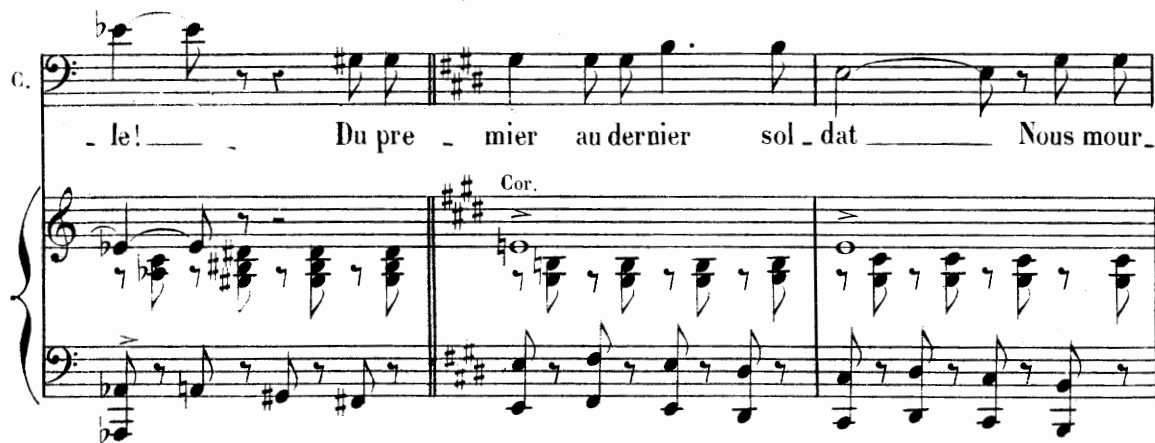
c. 

- le! Du pre - mier au dernier sol - dat Nous mour -

Cor.

c. 

- rions d'u - ne vi - e Sans gloire et sans é - clat! _____

cresc.

Récit.

JEAN (avec désespoir)

(à volonté)

Ah! je n'ai plus d'amour et n'ai plus de patrie! Qu'on me donne une compa - gni -

p *f* suivez.

mesuré. - SIMONE. (à part)
 - e! - ah! il m'échappe en - cor! -

- CHAROLAIS. *largement.*
 Vous aurez mes ar - chers! Che - va -

Maestoso. (le double plus lent.)

Ch. - liers de la toi - son d'ôr, Déploy - ez vos ban -

Maestoso.
f Tromp. 3

Ped. *

VARIANTE. - ner vos fan - fa - res guer - riè -

en élargissant.

Ch. - niè - res Et faites réson - ner vos fan - fa - res guer - riè -

en élargissant. *suivez.*

Ped. * Timb. 3

Cl. - res!

S. *f* Déployez vos ban- niè - res, Les en-seignes guer-

T. *f* Déployez vos ban- niè - res, Les en-seignes guer-

B. *f* Déployez vos ban- niè - res, Les en-seignes guer-

Tempo animato.
f

S. - riè - res De la toi - son d'or! _____

T. - riè - res De la toi - son d'or! _____

B. - riè - res De la toi - son d'or! _____

f
 Timb. Tamb.
 Ped. ☆

Allegro moderato. (♩ = 108)

- JEAN. (avec élan)

La gloire est là, nous l'en-traî-

Allegro moderato.
bien rythmé.
Harpe.
f Quat. pizz.
Ped. * Timb. Ped. * Ped. *

- nous! La mort n'est rien quand on l'af-fron-te Et no-tre

très marqué.
Ped. * Ped. * Ped. *

vie à nous ne comp-te Que du jour où nous la don-

en élargissant.
- nous, Que du jour où nous la don-

en élargissant.

a Tempo.

J.

- nous!

- CHAROLAIS. *f*

La gloire est là! nous l'en - traî -

Ténors. (avec enthousiasme) *f*

La gloire est là! nous l'en - traî -

Basses.

La gloire est là! nous l'en - traî -

a Tempo.

J.

La mort n'est rien quand on l'af - fron - te Et no - tre

Ch.

- nous! La mort n'est rien quand on l'af - fron - te Et no - tre

T.

- nous! La mort n'est rien quand on l'af - fron - te Et no - tre

B.

- nous! La mort n'est rien quand on l'af - fron - te Et no - tre

Ped. ☆

Ped. ☆

J. vie à nous ne comp - te Que du

Ch. vie à nous ne comp - te Que du

T. vie à nous ne comp - te Que du

B. vie à nous ne comp - te Que du

J. jour — où nous la don - nons, que du jour où nous la don -

Ch. jour — où nous la don - nons, — que du jour où nous la don -

T. jour — où nous la don - nons. — que du jour où nous la don -

B. jour — où nous la don - nons, — que du jour où nous la don -

En élargissant.

Ped. ☆ Ped. ☆ Ped. ☆ Fed. ☆

a Tempo animato.

- DIANE.

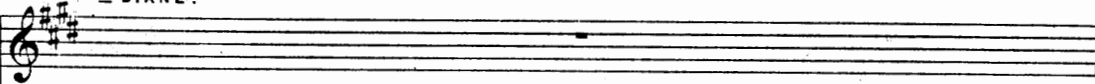

- SIMONE.

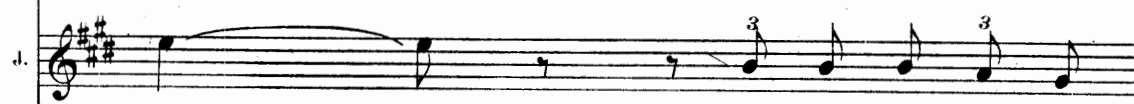
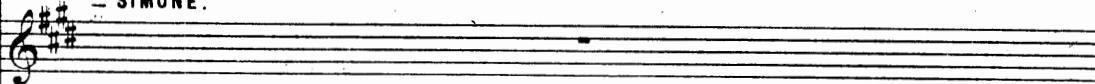

- nons! _____ Mar - chons d'une â - me

- MALICORNE.

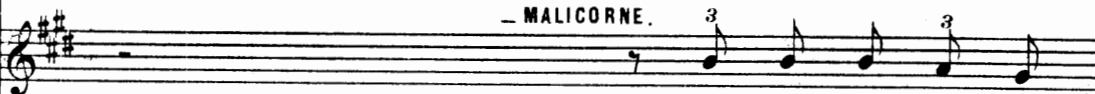

Ah! vrai - ment c'est la

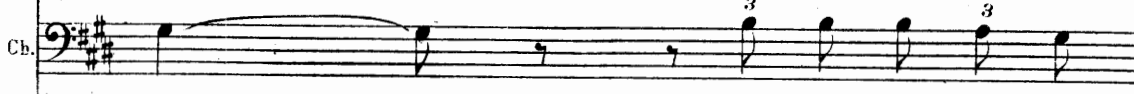

- nons! _____ Mar - chons d'une â - me

- BEAUTREILLIS.

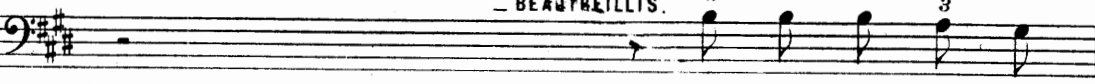

Ah! vrai - ment c'est la

Sop. LE PAGE avec les 1^{re} Sop.

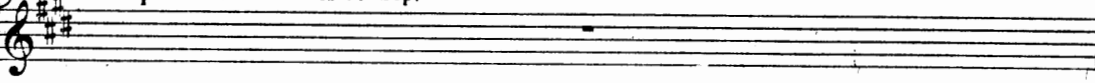

Ténors.

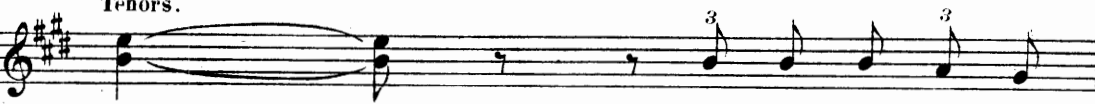

- nons! _____ Mar - chons d'une â - me

Basses.

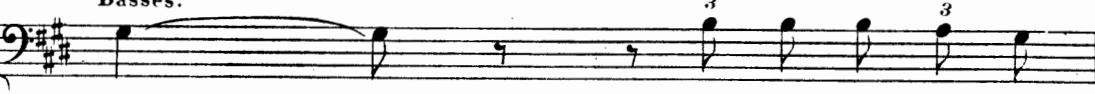

- nons! _____ Mar - chons d'une â - me

a Tempo animato.

D. Lui, sous no - tre ban - niè - re!
 S. Il va sous leur ban - niè - re!
 J. fiè - re Et mé - pri - sons la
 M. guer - re! Bien cru - el est le
 Ch. fiè - re Et mé - pri - sons la
 B. guer - re Bien cru - el est le
 S. Mar - chez d'une â - me fiè - re!
 T. fiè - re Et mé - pri - sons la
 B. fiè - re Et mé - pri - sons la

D. Dieu! quel se - ra son sort? _____

S. Pour af - fron - ter la mort! _____

J. mort! _____ Je suis vo - tre ban -

M. sort! _____ Ils dé - ploient la ban -

Ch. mort! _____ Sui - vont no - tre ban -

B. sort : _____ Ils dé - ploient la ban -

S. Et mé - pri - sez la mort! _____

T. mort! _____ Sui - vont no - tre ban -

E. mort! _____ Sui - vont no - tre ban -

D.
Fais, ô cru - el - le guer - re,

S.
Frappe, ô cru - el - le guer - re,

J.
- niè - - - re, Quel que soit vo - tre

M.
- niè - - - re, Qui se - ra le plus

Ch.
- niè - - - re. Sui - vons la toi - son

B.
- niè - - - re, Qui se - ra le plus

S.
Sui - vez vo - tre ban - niè - - - re,

T.
- niè - - - re, Sui - vons la toi - son

B.
- niè - - - re, Sui - vons la toi - son

P.
- niè - - - re, Sui - vons la toi - son

D.
Qu'il ramène la paix à mon

S.
L'ennemi par qui saigne mon

J.
sort, Je défends votre honneur, Votre duc et sei-

M.
fort? Il y va de l'honneur de mon maître et sei-

Ch.
d'or, Défendons notre honneur, Notre duc et sei-

B.
fort? Il y va de l'honneur de mon maître et sei-

S.
Défendez votre duc et sei-

T.
d'or, Défendons notre honneur, Notre duc et sei-

B.
d'or, Défendons notre honneur, Notre duc et sei-

-ARLETTE.

En élargissant.

Simone enmène-moi! — Hé - las! — je l'aime en -

D. cœur! Je l'ai - me en.

S. cœur! La guer - re! La

J. - gneur! En guer - re! En

M. - gneur! En guer - re! En

Cb. - gneur! La guer - re! La

B. - gneur! La guer - re! La

S. - gneur! En guer - re! En

T. - gneur! En guer - re! En

B. - gneur! En guer - re! En

En élargissant.

Ped. *

V.
 - co - re!
 D.
 - co - re!
 S.
 guer - re!
 J.
 M.
 guer - re!
 Ch.
 B.
 guer - re!
 guer - re!
 I.
 guer - re!
 B.
 guer - re!
 a Tempo.
 ff
 Ped. Ped.
 Ped. *
 Ped. *
 Ped. *
 Fin du 2^e Acte.

ENTR'ACTE

(♩ = 72)
Andante. *très-soutenu et expressif.*

PIANO. *ff* *f* *dim.* *p* *mf*

sf *cresc.* *f* *p* *poco rall.* *sf* *dim.* *pp*

Ped. * Ped. * Ped. *

N° 15.

SCÈNE, CHŒUR ET STROPHES

Allegro moderato. (♩ = 96)

SIMONE.

UN VIEILLARD.

SOPRANOS.

TÉNORS.

BASSES.

PIANO.

Allegro moderato.

Altos. 6

3

6

6

Cl.

- UN VIEILLARD.

Qui l'em-

Cor.

1^{rs} VNS

Piano accompaniment for the second system, including vocal lines for 'UN VIEILLARD' and 'Qui l'em-'. The piano part continues with complex rhythmic patterns.

Un V. *por - - te? Bour - gogne ou le roi notre maî - - tre?*

2^{ds} Sop. *Cet-te*

2^{ds} S. *fem - - me là - bas nous le di - ra peut - ê - tre. Je l'ai*

1^{rs} Sop.

1^{rs} S. *vue à cô - té d'une enfant de vingt ans, Frêle et*

p

1^{rs} S. *blon - - de, mar - cher a - vec les combat - tants!*

- UN VIEILLARD.

C'est une bourgui - gnon - ne, u - ne de ces ri - bau - des, Mar - chan - des de chan -

- sons, arti - sa - nes de frau - des, Qui suivent une ar - mé - e

en faisant gain de tout! As-tu vu le com - bat, fem - me?

1^{rs} et 2^{ds} Sop.

As-tu vu le com -

- SIMONE.

Un peu retenu. (♩ = 84)

J'é - tais par - tout!

- bat?

Un peu retenu.

p très rythmé.

S. Hi - er à Montlhé - ry, sous les murs du vil -

Cors. 3

Tromp. 3

Timb.

p

S. - la - - ge, On se bat - tait, au ha - sard, avec

Cors. 3

Tromp. 3

S. ra - - ge, On voy - ait les sol -

Cors. 3

Tromp. 3

mf

p

S. - dats sans or - - dre répan - dus, Quand la nuit ap - por -

Cors. 2

Tromp. 3

mf

p

mf

p

S. - ta sa bien-fai - san - te trê - - - ve;

3
dim.

S. Et ce ma - tin le so - leil qui se lè - - ve

p

S. Trouve - ra Bourgui - gnons et Fran - çais con - fon -

mf p

S. - dus! On se grou - pe, on se comp - te, et les
Un peu plus animé.

Timb.

s. per - - tes sont gran - des. Pour re - ga - gner leurs camps, — deux à

s. deux ou par ban - - des. Les uns —

1^o Tempo.

s. — sen vont — muets et som - bres, a - bat - tus,

Les vainqueurs vont chan - tant — là - bas sont les vain -

poco rall.

a Tempo. — UN VIEILLARD.

S. *-cus!* Ciel! les archers du Roi!

a Tempo.

(Quelques soldats passent au fond silencieux et sombres)

Un V. C'est le duc qui l'empor - te!

très expressif. *Haute* *velles*

Basson. *mf* *p*

Ped. *

Fl. *mf* *velles* Tromb. *pp*

Basson. *mf*

Ped. *

Allegretto marcato. (♩ = 104)

— UN VIEILLARD.

(Un groupe de soldats Bourguignons entre gaiement)

Allegretto marcato. Ce sont les Bourguignons!—

Cors. *pp*

Un V. Ce sont les Bourguignons!—

p cre - scen - do.

Un V. leur succès les trans por tel.

1^{er} Tén. *f* gaîment. C'est un plai -

2^d Tén. *f* C'est un plai -

1^{er} Basses. *f* C'est un plai -

2^{es} Basses. *f* C'est un plai -

1^{er} T. - sir souverain De sè_tre battu la veil_le, Quand on sè - veil - le

2^d T. - sir De sè_tre battu la veil_le, Quand on sè - veil - le

1^{er} B. - sir souverain De sè_tre battu la veil_le, Quand on sè - veil - le

2^{es} B. - sir souverain De sè_tre battu la veil_le, Quand on sè - veil - le

1^{es} T. Le lende - main! Se bat_tre, c'est mer - veil_Le Quand

4^{es} T. Le lende - main! Se bat_tre, c'est mer - veil_Le Quand

B. Le lende - main! Se bat_tre, c'est mer - veil_Le Quand

2^{es} B. Le lende - main! Se bat_tre, c'est mer - veil_Le Quand

1^{es} T. on s'é - veil - le Le len_de - main! *p* Se *f*

4^{es} T. on s'é - veil - le Le len_de - main! *p* Se *f*

B. on s'é - veil - le Le len_de - main! *p* Se *f*

2^{es} B. on s'é - veil - le Le len_de - main! *p* Se *f*

1^{res} T. *dim.* *p*
 bat - tre, c'est mer - veil - - le, Quand on s'é - veil - le

2^{ds} T. *p*
 bat - tre, c'est mer - veil - - le, Quand on s'é - veil - le

1^{res} B. *p*
 bat - tre, c'est mer - veil - - le, Quand on s'é - veil - le

2^{es} B. *p*
 bat - tre, c'est mer - veil - - le, Quand on s'é - veil - le

dim. *pp*

1^{res} T.
 le lende - main!

2^{ds} T.
 le lende - main!

1^{res} B.
 le lende - main!

2^{es} B.
 le lende - main!

p *Tromp.* *Cor.*

dim.

STROPHES

Allegretto poco mod^{to} (♩ = 84)

- SIMONE.

Que me font leurs chants,

Allegretto poco mod^{to}*f**mf**p**sf*

que me font leurs pleurs?

Leurs cris de vic - toi - re ou bien

*p**sf**p*

leurs dou - - leurs?

gaiement.

Moi, je sau - rai tou - jours ven - dre

mf

Aux garçons, le vin joy - eux!

Aux fil - let - tes au cœur tendre,

p

S. *ad lib.* *rall.*

Les phil-tres des a-mou-reux, — Les phil - tres des a-mou-

poco cresc. *p* *rall.*

S. *a Tempo.* *p*

- reux. Ah! — Pour que tout s'ef - fa - ce, —

a Tempo. *Cor anglais. Altos.*

CL. *p*

S. *rapide.*

Jus - qu'à la pla - ce — Où sont tom -

S. *ad lib.*

- bés les com - bat - tants, Il suf - fit d'un prin -

sf *suivent.* *mf*

Mouv! du chœur.

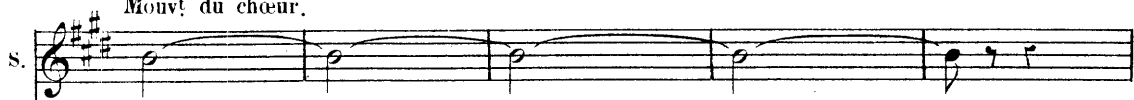

- temps.

1^{rs} Ténors *mf* (Le chœur au fond du théâtre)

C'est un plai - sir souverain De s'être battu la veil - le, Quand

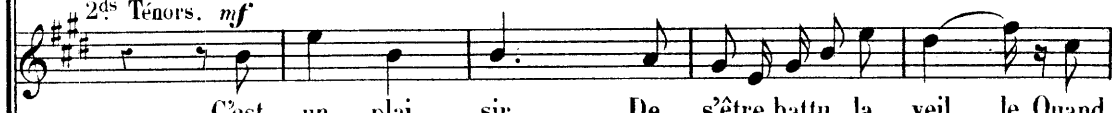
2^{ds} Ténors. *mf*

C'est un plai - sir De s'être battu la veil - le, Quand

1^{res} Basses. *mf*

C'est un plai - sir souverain De s'être battu la veil - le, Quand

2^{es} Basses. *mf*

C'est un plai - sir souverain De s'être battu la veil - le, Quand

Mouv! du chœur.

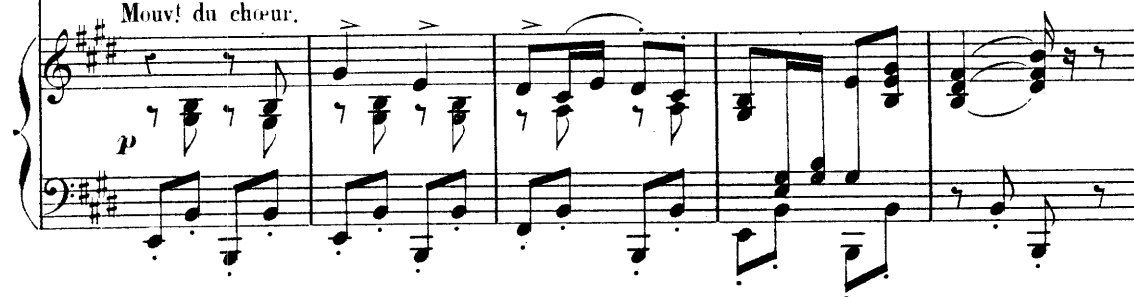

on s'é - veil - le Le len_de - main! —

on s'é - veil - le Le len_de - main! —

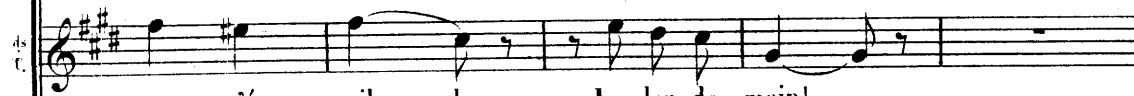

on s'é - veil - le Le len_de - main! —

on s'é - veil - le Le len_de - main! —

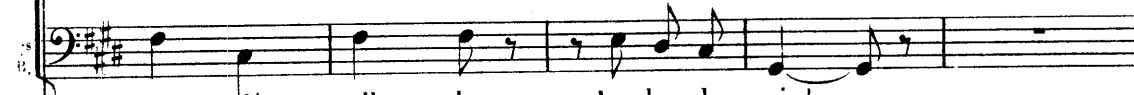

1^{er} T.
Se bat_tre, c'est mer - veil - le Quand on s'é - -

2^{es} T.
Se bat_tre, c'est mer - veil - le Quand on s'é -

1^{er} B.
Se bat_tre, c'est mer - veil - le Quand on s'é -

2^{es} B.
Se bat_tre, c'est mer - veil - le Quand on s'é -

1^{er} T.
- veil - le le lende - main! —

2^{es} T.
- veil - le le lende - main! —

1^{er} B.
- veil - le le lende - main! —

2^{es} B.
- veil - le le lende - main! —

poco rall.

p *f* *f* *mf*

1^o Tempo.

SIMONE.

Eh! que sont les morts, — que sont les vi - vants, —

1^o Tempo.

A la plai - ne verte, — aux ruis - seaux mou -

- vants? — Le bour - geon qui vous re - gar - de

Vain - cre, tom - ber ou mou - rir, — Fleu - rit sans y

S. pren - dre gar - de Quand il lui plaît — de fleu - rir, —

ad lib.

poco cresc.

VARIANTE.

S. Ah! quand il lui plaît — de fleu - rir —

rall. a Tempo.

Quand il lui plaît — de fleu - rir! Ah! —

a Tempo.

p *suivrez.*

S. — Pour que tout s'ef - fa - ce, — Jus - qu'à la

p

S. pla - ce — Où sont tom - bés les com - bat - tants, Il suf -

rapide. *ad lib.*

Mouv^t du Chœur.

fit d'un prin - temps!

1^{rs} Ténors. *p* C'est un plai - sir souverain De s'ê - tre battu la

2^{ds} Ténors. *p* C'est un plai - sir De s'ê - tre battu la

1^{res} Basses. *p* C'est un plai - sir souverain De s'ê - tre battu la

2^{es} Basses. *p* C'est un plai - sir souverain De s'ê - tre battu la

Mouv^t du Chœur.

veil - le, Quand on s'é - veil - le Le len - de - main! —

veil - le, Quand on s'é - veil - le Le len - de - main! —

veil - le, Quand on s'é - veil - le Le len - de - main! —

veil - le, Quand on s'é - veil - le Le len - de - main! —

S. Pour que tout pas - - - se Et s'ef - fa -

1^{res} T. (ils s'éloignent) Se bat - tre, c'est mer - veil - le, Quand on s'é -

2^{ds} T. Se bat - tre, c'est mer - veil - le, Quand on s'é -

1^{res} B. Se bat - tre, c'est mer - veil - le, Quand on s'é -

2^{es} B. Se bat - tre, c'est mer - veil - le, Quand on s'é -

S. - - ce, il suf - fit d'un prin - temps.

1^{res} T. *pp* - veil - le Le lende - main! *mf* Se bat - tre

2^{ds} T. *pp* - veil - le Le lende - main! *mf* Se bat - tre

1^{res} B. *pp* - veil - le Le lende - main! *mf* Se bat - tre

2^{es} B. *pp* - veil - le Le lende - main! *mf* Se bat - tre

S. — Il suf - fit d'un printemps! —

128 F. *dim.* *p* c'est mer - veil - le, Quand on s'é - veil - le le lende - main! —

48 F. *p* c'est mer - veil - le, Quand on s'é - veil - le le lende - main! —

88 B. *p* c'est mer - veil - le, Quand on s'é - veil - le le lende - main! —

112 B. *p* c'est mer - veil - le, Quand on s'é - veil - le le lende - main! —

VARIANTE. *rall.*

-SIMONE.

(sans mesure)

-face il suf - fit - d'un prin - temps! —

Oui pour que tout s'ef - face, il suf - fit d'un printemps! —

N° 16

COUPLETS ET TERZETTO

Allegro vivo. (♩. = 168)

DIANE.

Moi! —

MALICORNE.

BEAUTREILLIS.

Allegro vivo.

PIANO.

D.

J'aime le bruit de la ba - tail - - - le!

D.

— Les grands coups d'estoc et de tail - - - le. — Sur les

D. *bel - les armures d'or! Sur les*

D. *bel - les armures d'or!*

marcato.

D. *Dans les nu - a - ges de pous - siè -*

- re Je suis le vol de la ban - niè -

- re, Qui tombe et se re - lève en - cor

Poco rallent.

D. *Qui tombe et se re_lève en_cor!*

f *suivez.* *mf* *p*

a Tempo.

- MALIC.

- BEAUT. *Mais c'est Bra_da_mante el_le - même! Voyez*

Mais c'est Bra_da_mante el_le - mê - me! Voyez

cre - scen - do.

Plus lent.

M. *- DIANE.* *quel af_fol_le_ment! Ah! pour celui que*

B. *quel af_fol_le_ment!*

Plus lent. *f* *dim.* *3 p*

1° Tempo allegro.

- BEAUT.

D. *j'ai_me! Moi, je me battrais gaîment! - Moi!*

1° Tempo allegro. *f* *mf* *p*

- DIANE.

Vi - ve - la

- MALIC.

Je ne suis pas homme de

Je ne suis pas homme de guer - re!

p

bien marqué

guer - re! la guer -

guer - re! Chacun dans ce monde a sa

Chacun dans ce monde a sa part!

- re! Ce

part! Nous dé - dai - gnons ce jeu vul -

Nous dé - dai - gnons ce jeu vul - gai - re

D. jeu que mè - ne le ha -

M. - gai - re, Jeu de la force et du ha -

B. Jeu de la force et du ha - sard!

D. - sard! Et je mau - dis

M. - sard! Jene suis pas homme de guer - re

B. Jene suis pas homme de guer - re! Chacun dans

D. ce pre - ju - gé vul - gai - re

M. Chacun dans ce monde a sa part!

B. ce monde a sa part! Nous dé - daignons ce jeu vul -

Qui nous dé - fend qui nous dé - fend d'y
 Nous dé - dai - gnons ce jeu vul - gai - re, Jeu de la
 - gai - re, Jeu de la force et du ha - sard!

pren - dre part! J'aime la guer - re!
 force et du ha - sard! Aimer la guer - re!
 du ha - sard! Aimer la guer - re!

Vi - ve la guer - re!
 La sotte af - fai - re!
 La sotte af - fai - re! Nous dé - dai -

M.
 Nous dé - dai - gnons ce jeu vul - gai - re

B.
 - gnons ce jeu vul - gai - re, Jeu de la

M.
 a Tempo. - DIANE
 Jeu de la force et du ha - sard! Le fier che -

B.
 force et du ha - sard!

a Tempo.
p

D.
 - va - liers sans es - cor - - - te, Que la lutte

D.
 a - char - née em - por - - - te, Tra - ce

D. le sil_lon de l'é - clair! Tra - ce

D. le sil_lon de l'é - clair!

marcato.

D. Son é - pée est au loin sans la -

D. - me. Il met les couleurs de sa da - me

D. A son lourd gan - te - let de fer! à son lourd

Poco rallent.

f *suivent.*

D. *gan - te - let de fer!* **BEAUT.**
- Mais, c'est Bra - da -

a Tempo.

mf *p*

B. *- MANTIC.*
Mais c'est Bra - da - mante el - le - même! Voyez quel af - fol - le -
- mante el - le - mê - me! Voyez quel af - fol - le -

cresc.

M. *- DIANE. Plus lent.* *dim.* *3 p*
- ment! *f* *Ah!* *pour ce - lui que*

B. *- ment!*

Plus lent. *dim.* *p*

D. *1^o Tempo Allegro.*
jai - - me! *Moi, je me bat - trais - gaî -*

1^o Tempo Allegro.

Animato *mf*

D. -ment! Ah! je n'ai me que la guer - re, la guer - re Sans trê - ve, la guer -

MALIC. *mf*

M. A quo bon faire la guer - re, la guer - re? Au dia - ble la guer -

BEAUT. *mf*

B. A quo bon faire la guer - re, la guer - re? Au dia - ble la guer -

Animato.

mf

D. -re! Le bruit en - i - vrant! Et l'é - clat -

M. -re! Le bruit dé - plai - sant! Et l'é - clat -

B. -re! Le bruit dé - plai - sant! Et l'é - clat -

f

D. Du combat!

M. Du combat!

B. Du combat!

ff

Ped. * Ped. *

Pauvre père! il faudra maintenant que je le calme. N° 16^{bis}

ENTRÉE D'ARLETTE

Andante. (♩ = 69)
espressivo.

PIANO.

Cor anglais.

p

This block contains the first system of the piano accompaniment for 'Entrée d'Arlette'. It features a treble and bass clef with a key signature of one sharp (F#) and a 3/4 time signature. The music is marked 'Andante' with a tempo of 69 beats per minute and 'espressivo'. The piano part begins with a dynamic of *p* (piano). The bass line includes the instruction 'Cor anglais.' and a dynamic of *p*. The melody in the treble clef consists of eighth and quarter notes with some triplet markings.

This block contains the second system of the piano accompaniment. It continues the melodic and harmonic development from the first system, maintaining the same tempo and dynamics.

This block contains the third system of the piano accompaniment, concluding the piece with a final cadence. The dynamics remain consistent with the previous systems.

RÉP:

Est-ce que mon cœur se reprendrait à l'espérance?

N° 17

AIR

Andante. (♩ = 104)

ARLETTE.

This block shows the vocal line for Arlette, starting with a 6/8 time signature. The melody is simple and lyrical, fitting the 'Air' style.

Andante.

PIANO.

mf 4 velles

This block contains the piano accompaniment for the 'Air'. It is marked 'Andante' and begins with a dynamic of *mf* (mezzo-forte). The piano part features a steady accompaniment with some triplet markings in the bass line.

Récit.

Ah! malgré les douleurs d'une cruelle of.

This block shows the vocal line for the recitativo section. The tempo changes to 'Récit.' (recitativo). The melody is more rhythmic and expressive, with the lyrics 'Ah! malgré les douleurs d'une cruelle of.' written below.

Récit.

This block contains the piano accompaniment for the recitativo section. It features a more active and rhythmic accompaniment, with a dynamic of *p.* (piano) indicated at the bottom. The bass line includes the instruction 'Timb.' (tambourin).

A. *mf*

_ fen - se, A l'es - poir mon cœur s'est ou - vert, Et fort de son a -

A. *p*

_ mour et de son inno - cen - ce, Il ou - blie un ins - tant tout ce qu'il a souf -

sf *p* *pp*

A. - fert, tout ce qu'il a souf - fert!

Allegro.

mf cresc. *f dim.*

And^{te} sostenuto . (♩ = 100)

Ah! re - viens dans mon

And^{te} sostenuto.

p *rall.* *p*

A *pp*

à - me, ô — rê - ve d'un bon - heur Qui peut re - naî - tre Et

A

dou - cement pé - né - tre Mon cœur... Rê - ve... Ô doux

pp *mf* *espress.* *pp*

Ped. * Ped. * Ped. *

A

rê - ve d'un bon - heur, Qui veut re - naî - tre, Tu vas — peut - è - tre

Ped. * Ped. *

A *rall.* *a Tempo.*

Ra - ni - mer mon cœur. Pourrais - tu — ra - ni - mer mon —

a Tempo.

suivent. *p*

Allegro. Récit.

A. 

cœur?... Non! non! c'en est fait, il m'oubli

Allegro.

Récit.

pp *f* *mf*

2 Ped.

Mesure (♩ = 96)

A. 

- e! Mais, dus-se-je y briser ma vi - e, Je veux encor le voir, en -

Mesure.

p *mf*

A. 

- tendre encor sa voix — Pour la dernière fois!

p *f*

A. 

ah!

ff

Allegro. (♩ = 152)*con espressione.*

A

Je veux le voir en - co - re, Je veux le voir en -

Allegro.

p

A

- co - re, Dût-il me re - pous - ser. De ce cœur qui l'a -

A

- do - re Rien ne peut l'effa - cer! C'en est

Tempo.

suivez un peu.

A⁽¹⁾

fait! Je veux le voir en - co - re!

p

A. *en élargissant.*
 De ce cœur qui l'a - do - re Rien ne peut l'ef - fa -

cresc. *f* *suivez.* *p*

A. *a Tempo.* *p*
 - cer! Oubli - é - e, incon -

a Tempo. *f* *p* *cl.*

A. *Hautb.*
 - nu - e, Je vou - drais au jour - d'hui, Pour lui seul re - ve -

A. *Hautb.*
 - nu - e, Passer auprès de lui, Pas - ser et qu'il l'i -

Tempo rubato.

A

- gno re, Mais en - ten - dre sa voix Pour

A

la der - niè - re fois! ah!

B¹¹

A

Je veux le voir en - co - re, Je veux l'entendre en -

p

A

- co - re; De - ce cœur qui l'a - do -

en élargissant. *a Tempo animato.*

A. *re Rien ne peut l'ef - fa - cer. Pas -*

suivez. *a Tempo animato.*

f *p*

A. *- ser et qu'il li - gno - re. Mais le revoir en -*

A. *- co - re, En - tendre encor sa voix! _____*

cre - scen - do.

A. *C'est le bonheur que j'im - plo -*

A

- re... Et pour la der-niè-re

ff

A

fois!

Tempo.

ff

-ARLETTE. *Andante.*
Récit.

Ah! fuyez de mon cœur espérance insen-sé.e! Mais son image hélas! n'en peut être effa-

p Récit. *f*

Andante.

1^o Tempo andante.

A. *p*

- cé - e!.. oui... —

1^o Tempo andante. *pp*

Velle Solo (sourdines) *pp md*

Ped. *

A. Rien que dans ma pen - sé - e je crois le voir en -

Ped. * Ped. *

A. - co - re! je le vois... Hautb. *pp*

Ped. * Ped. *

A. *rall.* Comme aux jours d'au - tre - fois!... —

pp *ppp*

ppp *ppp*

ppp

SCÈNE ET ROMANCE

ARLETTE.

CHARCLAIS.

PIANO

Allegro. (♩ = 88)

— CHAROLAIS. Tout à l'heure j'étais tombé dans une embuscade, c'étaient des Écossais de la garde du Roi!

Allegro.

— CHAROLAIS. *Récit.*

Je tombais sous leurs coups, lorsqu'un fier bourgui - gnon

Allegro.

Récit.

Est accouru sur eux la visière baissée, Sans in -

Récit.

— signes sans rien — qui m'apprenne son nom! — Son armure d'a -

Moderato.

c.  *ci* — largement enta — mé — e Se bri — sait

Moderato.

p *cl*

c.  — en vingt en — droits. — Il s'en est échap — pé ces fleurs... des fleurs des

Cor.

pp

— ARLETTE. (à part, très émue)

 Ah! je les recon — nais...
 bois, — Souve — nir de la bien — ai — mé — e!

Animé.

A.  Ah! — je vous reconnais, douces fleurs de nos bois!...

f *p*

f *p* *mf* *p*

suivez.

mf *p*

ROMANCE

Moderato. (♩ = 80)
CHAR. *avec sentiment.*

Il est jeu - ne, il est amou - reux, — Pour lui la

Moderato.
p
mf

vie est souri - an - te, Il a le cœur — aventu - reux Et la jeu -

- nesse impa - ti - en - te, — Mais vous, pe - ti - tes fleurs des

p
Fl. Cl.
pp
Cl.

bois, Vous qu'il portait sous son ar - mu - re, Ce

Ped. Harpe. Vns pizz. * velles Ped. *

rall

C. sont des lar - mes que je vois Et vous tra_hissez sa bles.

suivez. dim.

Ped. *

ad lib. a Tempo.

C. - su - - re!

a Tempo.

Cl.

Un peu plus animé.

C. Pour me sau_ver rien ne trou_bla Son à - me, d'audace enflam -

Un peu plus animé.

mf

p

C. - mé - e, Et cependant vous é_tiez là Qui par -

espressivo.

c. *poco rall.* *pp* a Tempo.

- liez de la bien-ai - mé - e! Pau - vres pe - ti - tes fleurs des

a Tempo.

c. bois, _____ Vous qu'il portait sous son ar - mu - re, Ce

Ped. ☆ Ped. ☆

c. sont des lar - mes que je vois, _____ Et vous tra - hissez sa bles -

sans rigueur. *mesuré.* *suivez.* *dim.*

Ped. ☆

c. - su - re! _____

a Tempo.

MARCHE FRANÇAISE

Mouv^t de marche (animé) (♩ = 116)

PIANO. *pp* Tamb. *p* Quat. pizz.

Hautb.
Cl.
B^{is}

Tamb.

(On voit passer au fond des soldats français portant une bannière)

cre - - - - - scen - - - - - do

Tromp. *mf*

p Cors. BPs
mf
p
 Grosse Cassse et Cymb.

(Jean apparaît et recule terrifié, en apercevant la bannière de France)

mf
p
mf

8-----
 1^{re} Fl.
p
pp

8-----
 8-----
 (en s'éloignant)
 8-----

8-----
pp

Enchaînez.

RÉCIT ET STANCES DE LA BANNIÈRE

JEAN. *Allegro.* (♩ = 160) *Récit. largement.*
 J'ai vu — la bannière de

PIANO. *Allegro.* *P* *f* *Récit.*

Récit.
 Fran — ce! J'ai vu — la banniè_re de

Allegro. *f* *Récit.*

Lent.
 Fran — ce! Je croyais tout bra — ver, quand je bravais la

Lent. *mf*

Allegro.
 mort! — Je ne sentais plus rien en moi que ma souf — fran — ce, —

Allegro. *4 Cors (sans bouchés)* *ten.* *ten.*

J. *Riant de la for - tu - ne et défi - ant le sort!*

ten. ten. ten. ten.

J. *Je marchais l'â - me hau - te au gré de ma ven -*

Andante mesuré. (♩ = 76)

J. *- gean - ce! Mais j'ai vu se dres - ser la banniè - re de Fran - ce!*

Andante mesuré.

p Tromb. Timb. Ped. Ped. Ped.

J. *Mais j'ai vu se dres - ser la banniè - re de Fran - ce!..*

ff 8va

8^a bassa -

(♩ = 72)

Andante sans lenteur. *très expressif.*

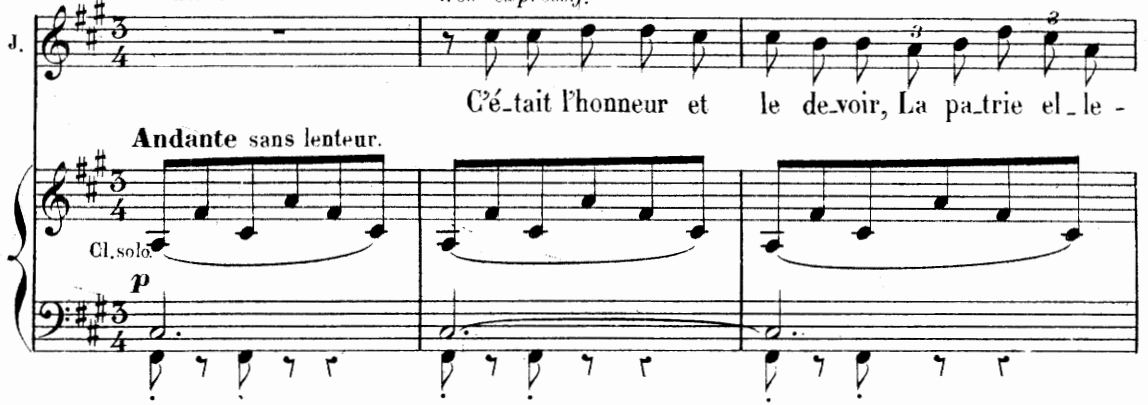
J.  **Andante sans lenteur.**
Cl. solo.
p

C'é-tait l'honneur et le de-voir, La pa-trie el-le -

J.  *Ped.* ☆

mê - me! D'où te vient ton se-cret pou-voir, Noble et touchant em -

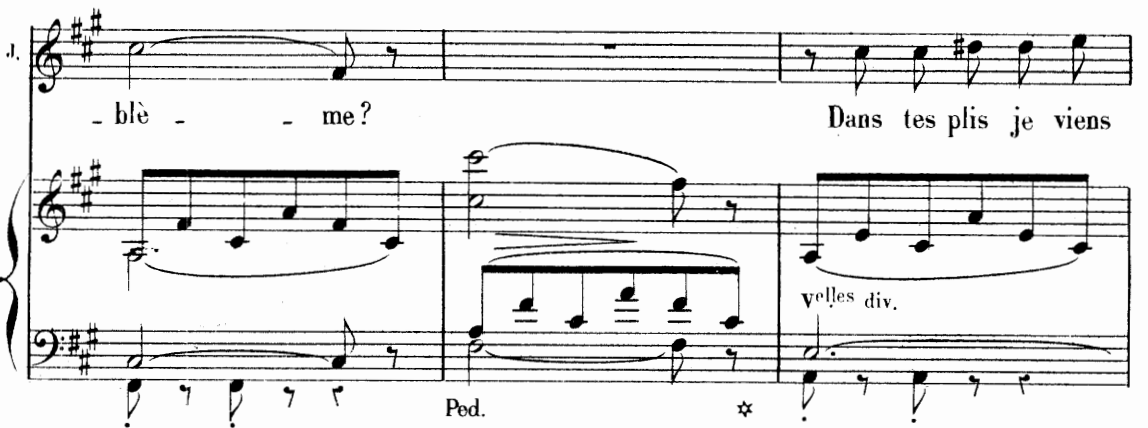
J.  *Ped.* ☆

- blè - - me? Dans tes plis je viens

velles div.

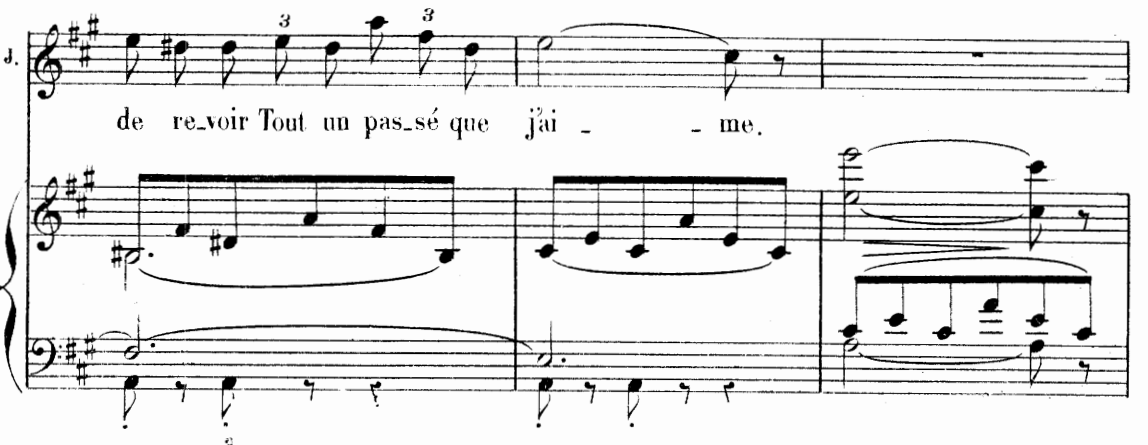
J. 

de re-voir Tout un pas-sé que j'ai - - me.

1. C'était l'honneur et le de-voir, La pa-trie el - le - mê - -

Un peu plus lent. *pp*
- me! O rê-ves d'au - tre - fois

Un peu plus lent. *pp* *v*elles *espressivo.* *Fl.*

Ped. ☆ Ped. ☆

qui venez m'as - sail - lir, Je ne peux pas, je

Ped. ☆

ne peux pas vous fuir! O rê-ves d'au - tre - fois

poco cresc. *pp* *Hautb.*

dim. *p*

Ped. ☆

qui venez m'as - sail - lir, _____ Non, non, non, non! _____

Ped. * 3

je ne peux pas vous fuir ! _____ je ne peux pas vous

p *sùitez.* *cresc.*

Ped. * Ped. *

1^o Tempo.

fuir! —

1^o Tempo.

f *espressivo.*

Ped. * Ped. * Ped. * Ped. *

Ped. * Ped. * *dim.* *p* Ped. *

J.  J'ai vu re_vi_vre sous mes yeux Le doux pa_vs de

Cl.

J.  Fran - - ce! Les verts co_teaux, les

Ped. *

J.  bois om_breux A_mis de mon en - fan - - ce!

Ped. *

J.  La terre où dorment les aïeux, Reposant leur vail - lan - ce!

1. Je l'ai re_vu, là, sous mes yeux, O doux pa_ys de Fran - - -

Un peu plus lent.
 - ce! O rê - ves d'au - tre - fois
 Un peu plus lent.
pp *espressivo.*

Ped. ☆

qui ve - nez m'as - sail - lir, Je ne peux pas, je

Ped. ☆

ne peux pas vous fuir! O rê - ves d'au - tre - fois

poco cresc. *pp*

dim. *p*

Ped. ☆

qui ve-nez m'as-sail - lir, Non, non, non, non!

Ped. *

je ne peux pas vous fuir! Je ne peux pas vous

p suivez. *crise.* suivez.

Ped. * Ped. *

1^o Tempo.

fuir!
molto espressivo.

f 1^o Tempo.

Ped. * Ped. * Ped. * Ped. *

dim.

Ped. * Ped. * Ped. *

Enchaînez.

SCÈNE

Mouv! de marche (modéré) (♩=100)

JEAN.

(Des soldats français traversent la scène et s'arrêtent à la vue de Jean)

TÉNORS.

(SOLDATS)

BASSES.

PIANO.

(allant à eux)

Ah! les archers du roi!

Un bourguignon!

Un bourguignon!

Pourquoi?

Sois fier de ta vic - toi - - re et laisse - nous!

Sois fier de ta vic - toi - - re et laisse - nous!

J. C'est aux vaincus que je vais... et j'en vi - e Ceux qui sont

dim. p
Ped. *

J. morts donnant leur vi - e Pour leur pa - ys et pour leur

(jetant son épée)
J. roi! — Redon - nez - moi l'é - pée De
Tén.

Basses. Qui donc es - tu?
Qui donc es - tu?

8va bassa

J. Fran - ce, de dou - leur et de lar - mes trem - pé - e

poco rall. P (ou la lui donne)

suivez.

Largement.

La gloire est incons - tan - te — et peut-être u - sur -

mf Harm.

- pé - e, Mais l'honneur s'acquiert et se gar - de... il est

f Quat.

(il embrasse l'épée)

là! *p* Maintenant...

mf *p*

mes amis... votre main!...

Tén.

Basses.

La voi - là!

La voi - là!

p

Enchaînez.

N° 20

RÉCIT ET SCÈNE

Moderato.

ARLETTE.

JEAN.

PIANO.

Moderato.

—JEAN. C'est le rappel pour les nôtres... laissez-moi

Tromp. dans la coulisse.

Tromp. plus éloignée.

me mettre dans vos rangs? — ARLETTE. Jean! c'est lui, au milieu des Français. — Grand Dieu! il est perdu!

Allegretto. (♩=92)

—ARLETTE. (très émue et cherchant à se faire entendre de Jean)

Comment le retenir? Ah!

Hé! cavalier, viens dans les bois, — l'amour y chan - te

Allegretto.

Et se la - men - te.

Hautb.

Quat: pizz.

Hé! cava - lier, en - tends sa voix

poco rall. *tr.* **Moderato.**

A. — Quand il l'ap - pel - le. en - tends sa voix! — JEAN. (qui s'est rapproché)

Arlet - te! c'est Ar -

suivez. **Moderato.** *fp*

J. — let - te, au milieu des sol - dats! Partez! partez. a - mis, — je ne vous quitte

f *suivez.*

1^o Tempo.

J. pas!

1^o Tempo. Hautb. *p* *p* Tromp.

Basson. *p* *p* Tromp.

Enchaînez.

D U O

ARLETTE. *Allegro.* (♩ = 100) (à demi-voix)

Fuyez! Tristan est sur vos

JEAN.

Allegro. *ff* *p* *B^{mn}* *Cl.*

PIANO.

- JEAN (sans l'écouter) **- ARLETTE.**

pas! - C'est Arlet - te qui chante au milieu des sol - dats! - Pour ceux que vous ai -

- JEAN.

- mez, pour celle qui vous ai - me. - C'est el - le que je trouve i -

- ARLETTE. **- JEAN.**

- ci! - Fuyez! c'est la mort! la mort mê - me! - La mort!

crese. *mf*

je suis à sa mer - ci! — C'est toi que tout i - ci me -

a Tempo. — ARLETTE
 - na - ce Et c'est pour toi — qu'est le dan - ger! — Partez! —

a Tempo.
 Haut.
 Cl.
 p
 Bon

suivent.

— JEAN.
 par - tez! de grâ - ce! — Non! je reste — à cette

— ARLETTE.
 Partez! — ah! par-tez de grâ - ce!

pla - ce! Je res -

mf

en élargissant. a Tempo. -ARLETTE

I. *te Je res - te pour te pro - té - ger! - Qu'im -*

f f suivez. f p

Altos.

A. *- por - te la pauvre fil - le Sans pa - trie et sans fa - mil - le, Lais -*

A. *- sez la pau - vre fil - le, De moi, - de*

dim.

A. *moi ne pre - nez pas sou - ci! - Ne pre - nez pas - sou -*

p pp

A. *- ci!* De moi de

- JEAN.

Tempo animato. Ah! pourquoi me parler ain - si?

p *cre - scen*

A. *- JEAN.* *Moderato. (♩ = 126)*

moi ne prenez pas sou - ci! - De toi? toi que j'ai mépri -

Moderato.

do. *f long.* *p*

J. - sé - e, Toi dont je hais les a - mours! Eh!

f *f*

J. bien dans mon â-me bri - sé - e Cest toi, - toi, -

a Tempo.
- ARLETTE.

Que dit-il ?

poco rall.

toi, — que je trouve tou - jours! Je t'ai - me! je

a Tempo.

pp *cresc.* *sf dim.* *p*

t'ai - me! A tes ge - noux, a - vec ef - froi, Je

cre - - - - - scen

tom - - be Hon - teux de moi - mè - me, Hon -

p *cre* *scen*

do

- teux de moi - mè - me, Mais i - vre! i -

do. *f*

Ped. *

Un peu plus animé. — ARLETTE. (très émue)

A. *Un peu plus animé.*
 _vre de toi! — Eh! bien! qui vous retient en-

(presqu'en pleurant)

A. *(presqu'en pleurant)*
 - co - re? Si je suis la fil - le sans foi, — Quel'on mé-

En animant de plus en plus.

A. *p* *En animant de plus en plus.*
 - pri - se et qu'on a - do - re, Fu - yons! — fu -

En animant de plus en plus.

A. *En animant de plus en plus.*
 - yons! — ah! — Emmenez-

Moderato. (♩=96)

-JEAN. (avec passion)

A. *Moderato.*

- moi! — A l'amour je me li - vre, Il

J. est plus fort que moi! — Quand je ne de_vrais

J. vi - vre Qu'un jour, — quand je ne devrais vi - vre Qu'un jour, il

Allegro non troppo. (♩=80)

-ARLETTE. avec élan.

J. *p* A l'a - mour qui m'en -
est à toi! — il est à toi! —

mf velles *mf* suivez.

Allegro non troppo.

Harm. *p*

A. *i - - - vre, Je cède a - vec ef - - froi!*

A. *Et si je ne dois vi - - vre Qu'un jour, il est a*

A. *toi! - - - JEAN. Je*

A l'a - mour je me li - - vre, Il

A. *cède a - - vec ef - - froi!*

J. *est plus fort que moi!*

poco rall.

A. Et si je ne dois vi - - vre Qu'un jour, il est à

J. Et si je ne dois vi - - vre Qu'un jour, il est à

poco rall.

suivez.

A. *a Tempo.* *mf* toi! — Que m'impor - te la vi - - e, Si je ne

J. toi!

a Tempo.

A. vis pour l'aimer, pour l'aimer! — C'est la mort que j'en-

p *mf*

mf *p*

A. - vi - - e, Si je meurs — pour le sau - ver! — C'est la

mf

A. mort que j'en vi - e Si je
 - JEAN.
 Pour l'ai - mer Je

A. meurs pour le sau - ver! ah!
 J. puis tout bra - ver! ah!

cresc.

f En élargissant. a Tempo.
 A l'amour qui m'en i - vre Je cède a vec ef - froi!
f
 J. A l'amour je me li - vre, Il est plus fort que moi!
 En élargissant. a Tempo.

A. Et si je ne dois vi - vre Qu'un jour, il est à toi! Qu'un jour, un

J. Et si je ne dois vi - vre Qu'un jour, il est à toi! Qu'un jour, un

cresc. e animato.

A. seul, il est à toi! _____ à toi! _____

J. seul, il est à toi! _____ à toi! _____

ff

ff

8-

ff

Ped. * Ped. *

sf *sf* *sf*

Ped. * Ped. * Ped. *

Ped. *

MUSIQUE DE SCÈNE

Andante. (♩ = 76)

PIANO.

ARLETTE.
Maintenant, Monseigneur, que

vous êtes rentré en grâce et que vous retournez à la cour de France, maintenant

que je ne vous reverrai jamais, je veux vous dire devant monsieur de Charolais que

vous vous êtes trompé. — Je suis toujours la petite Arlette que vous aimiez... peut être...
quand vous ramassiez les fleurs qu'elle laissait tomber pour vous.

ENSEMBLE FINAL

Allegretto moderato. (♩ = 88)

ARLETTE.
DIANE.

SIMONE.

JEAN.
p
C'est le bon - heur _____ que j'emporte avec

MALICORNE.

CHAROLAIS.
BEAUTREILLIS

SOPRANOS.

TÉNORS.

BASSES.

Allegretto moderato.

PIANO. *p*

Cor. Cl.

ad lib.

J. moi! _____ De son des - tin _____ suivant la

Cor. Hautb. *suivez.*

Même mouv!

cresc.

loi, Jean de Ni - vel - le s'en va - - - tou -

Même mouv!

p

cresc.

Ped. *

p

- jours, toujours - - - quand on l'ap - pel - - - le. - - -

f > p

Andante. (♩ = 54)

- ARLETTE.

p Mandra - go - re char - mé - e, Ah! si je suis ai - mé - e, C'est qu'il

Andante.

pp

Ped. *

Ped. *

est un dieu plus puis - sant que toi, Tout lui cè - de, c'est la - mour mê - me.

cresc.

Animato.
ARLETTE.

Mandra - go - re char - mé - e,

-DIANE.
f Man - dra - go - re char - mé - e, Il faut pour être ai -

-SIMONE.
f Man - dra - go - re char - mé - e, Il faut pour être ai -

-JEAN.
f Man - dra - go - re char - mé - e, Il faut pour être ai -

-MALIC.
f Man - dra - go - re char - mé - e, Il faut pour être ai -

-CHAR.
f Man - dra - go - re char - mé - e, Il faut pour être ai -

-BEAUT.
f Man - dra - go - re char - mé - e, Il faut pour être ai -

Sop.
f Man - dra - go - re char - mé - e, Il faut pour être ai -

Ténors.
f Man - dra - go - re char - mé - e, Il faut pour être ai -

Basses.
f Man - dra - go - re char - mé - e, Il faut pour être ai -

Animato.

f [Piano accompaniment with chords and bass line]

Ped.

*

Ped.

*

A.
ah! plus puis - sant que toi L'amour

S.
- mé - e Le se - cours d'un dieu plus puis - sant que toi, L'amour

A.
- mé - e Le se - cours d'un dieu plus puis - sant que toi, L'amour

T.
- mé - e Le se - cours d'un dieu plus puis - sant que toi, L'amour

B.
- mé - e Le se - cours d'un dieu puis - sant, L'amour

B.
- mé - e Le se - cours d'un dieu puis - sant, L'amour

S.
- mé - e Le se - cours d'un dieu plus puis - sant que toi, L'amour

T.
- mé - e Le se - cours d'un dieu plus puis - sant que toi, L'amour

B.
- mé - e Le se - cours d'un dieu puis - sant, L'amour

Ped. ☆

A. mê - me. Le se - cours d'un dieu puis - sant, plus puissant que toi, L'a - mour

D. mê - me. Le se - cours d'un dieu puis - sant, plus puissant que toi, L'a - mour

S. mê - me. Le se - cours d'un dieu puis - sant, plus puissant que toi, L'a - mour

J. mê - me. Le se - cours d'un dieu puis - sant, plus puissant que toi, L'a - mour

M. mê - me. Le se - cours d'un dieu puis - sant, plus puissant que toi, L'a - mour

C. mê - me. Le se - cours d'un dieu puis - sant, plus puissant que toi, C'est l'a - mour

B. mê - me. Le se - cours d'un dieu puis - sant, plus puissant que toi, C'est l'a - mour

S. mê - me. Le se - cours d'un dieu puis - sant, plus puissant que toi, L'a - mour

T. mê - me. Le se - cours d'un dieu puis - sant, plus puissant que toi, L'a - mour

B. mê - me. Le se - cours d'un dieu puis - sant, plus puissant que toi, C'est l'a - mour

A.
mê - - me! —

B.
mê - - me! —

S.
mê - - me! —

J.
mê - - me! —

M.
mê - - me! —

C.
mê - - me! —

B.
mê - - me! —

S.
mê - - me! —

T.
mê - - me! —

B.
mê - - me! —

ff

FIN.
