

OTELLO

OU

Le More de Venise

Opéra en trois Actes,

Paroles de Castil-Blanc,

MUSIQUE de

Rossini.

Représenté pour la première fois par les Comédiens du grand Théâtre de Lyon  
sous la direction de M. A. Singier. Le 1<sup>er</sup> Décembre 1823.

Prix: 80<sup>f</sup>

A Paris, chez Castil-Blanc, Rue du St. Montmartre, N<sup>o</sup> 9, près le boulevard

1811

1811

1811

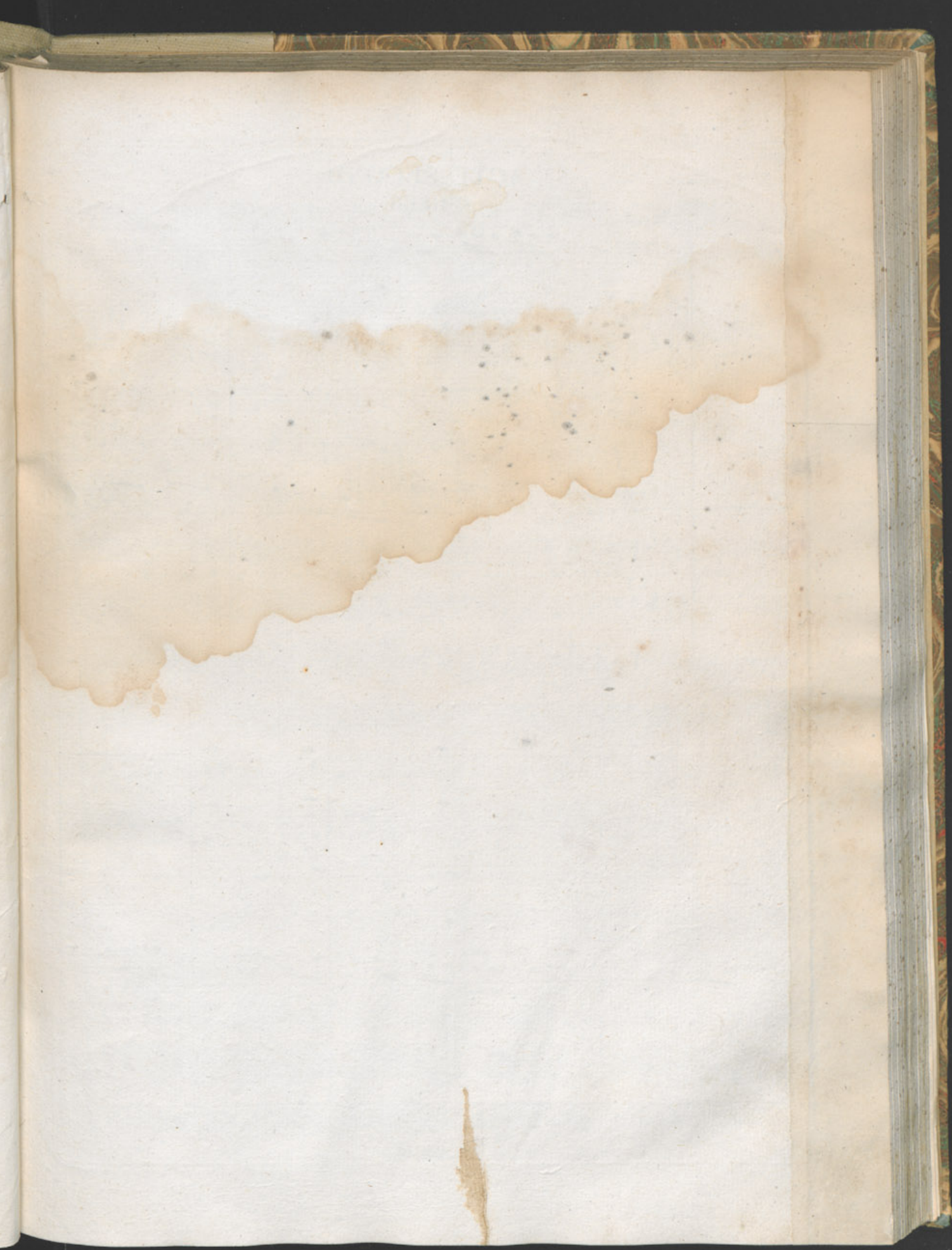

ACTE SECOND.  
CHŒUR.

Allegretto.

Flûte . *dolce* <sup>1<sup>er</sup> V. 8<sup>c</sup></sup>

Hautbois. *p*

Clarinettes. *p*

Cors en Ré. *p*

Bassons. *p*

1<sup>er</sup> Violons. *dolce*

2<sup>es</sup> Violons. *p*

Violas. *p*

Basses. *p*

*p*

Ténors et dessus.  
 Sé - chez vos lar - - mes loin des a - lar - - mes gou - tez les char - - mes  
 Sé - chez vos lar - - mes loin des a - lar - - mes gou - tez les char - - mes

*pizz*

Flûte. *1.<sup>re</sup> V. 8.<sup>c</sup>*

Cors. Clarinettes.

d'un sort plus doux comp - tez sans ces - - - se sur la pro -  
 d'un sort plus doux comp - tez sans ces - - - se sur la pro -

mes - - se sur la ten - dres - - se de votre é - poux  
 mes - - se sur la ten - dres - - se de votre é - poux

Cors

sur la ten - - dres-se de vo - - - tre é - poux  
 sur la ten - - dres-se de vo - - - tre é - poux

arco F

PP

PP

PP

PP

de votre é-poux com - me il vous ai - - - me dà - mour ex -  
de votre é-poux com - me il vous ai - - - me dà - mour ex -

*pizz*

tré - - - me bonheur su - pré - - me vous u - ni - ra  
tré - - - me bonheur su - pré - - me vous u - ni - ra

avec la Basse.

et trop sé - vè - - - re dans sa co - lè - - - re  
et trop sé - - vè - - - - re dans sa co - lè - - - - re

un ten - dre pé - - re par - don - ne - ra un ten - dre  
un ten - dre pé - - re par - don - ne - ra un ten - dre

8:

P  
 P  
 P  
 père par - don - ne - ra      pardon-ne  
 père par - don - ne - ra      pardon-ne  
 Bassons

8:

F  
 F  
 F  
 F  
 F  
 F  
 ra par - don - ne - ra      par - don - ne  
 ra par - don - ne - ra      par - don - ne

tons

Allegro.

FF

FF

FF

Trompettes en La  
FF

FF

FF

Trombones.  
FF

Timbales en Ré.  
FF

FF

FF

FF

OTELLO. Récitatif.  
de mon bon

- ra

- ra

FF

heur je vois naître l'au - rore unis - sez vous a - mis à des transports si

doux je puis en - fin en dé-pit des ja - lous pai-si - ble posses -

seur de cel-le que j'a - dore porter le nom de son é - poux

Allegretto

*P*

*P*

*P*

*P*

*P*

*P*

*P*

(Le Chœur se retire)

// // // //

*pizz*

*pizz*

*pizz*

*pizz*

Flûtes et Hautbois

nel-le me ré-vè - le un billet si fa - tal me ré - vè - le un billet si fa -  
mon rival oui frap - - - pons frappons un coup si fa -

Flûte seule

tal me ré - - - vè - le un billet si fa - - tal  
tal frap-pons un coup si fa - - tal

(il lit le billet)

C-B.A.S.P. pizz

Flûte  
Hautbois F

seul P

F

F

F

F

( il lit le billet)

mon seul bien ah qu'ai-je lu

le poi-son le dé-vo-re

F arco

Flûte seule

Hautbois F

seul P

F à deux

P

F

F

F

( il lit)

toi que j'adore ah quelle horreur

pizz

arco F

Flûte.

seule

dolce

dolce

(il lit)

le désespoir est dans mon cœur

Ah pour moi quel bonheur

pizz

pizz

Flûtes et Hautbois.

F à deux

F dim

F dim

F dim

F dim

F dim

de mes cheveux reçois ce gage.... ô ciel ô ciel

viol.

dans ses yeux je vois la

arco F C-B.A.8.P. dim

ra - ge

mais où donc est ce

ga - ge

le voi - là

je le

FF

8.

cè - de je le cè - - - de avec horreur

P

FP

Andante.  
Clar.

Clarinet part (top staff) and Bassoon part (second staff) in 2/4 time, marked *Andante*. The Clarinet part begins with a rest, followed by a melodic line. The Bassoon part plays a rhythmic accompaniment of eighth notes.

Lyrics (Bassoon part):  
Cer-ti-tu - - - de mor-tel - - le j'a-do-  
Ce ri-val o - - di -

Tempo marking: *Andante.* *P*

Continuation of the musical score, including the vocal line and piano accompaniment.

Lyrics (Vocal part):  
rais l'in-fi - - de - le u-ne pei - - ne si eru - -  
eux possè-de l'infi - de - - le u-ne pei - - ne si eru - -

Tempo marking: *Andante.* *P*

el - - - le me dé - chi - re et m'arrache le cœur cette peine cruel - - -

el - - - le me dé - chi - re et m'arrache le cœur cette peine cru-

le me dé - - - chi - - - re le cœur cette peine cruel

el - le me dé - - - chi - - - re le cœur cette peine cru-

le me dé - - chire et m'arra - che le cœur ma peine me dé -  
 el - - le me dé - - chire et m'arra - che le cœur ma peine me dé -

8<sup>e</sup>

chire et m'arra - che le cœur ma peine me dé - chire et m'arra - che le cœur  
 chire et m'arra - che le cœur ma peine me dé - chire et m'arra - che le cœur

Allegro.

225

sur que tout leur sang la-ve-ra ce for-fait la-ye-

-ra ce for-fait je le  
 tu vou-drais

FP P cres cres cres cres cres

ju - re n'est rien pour moi  
 mais la - mour que dis-

Viol. et Bassons.

- tu je t'en con - jure cal - me - toi cal - - me toi L'a -

Bassons

Continuation of the musical score for Bassoons, measures 232-236. The score is in G major (one sharp) and 3/4 time. It features a vocal line and woodwind accompaniment. The vocal line includes the lyrics: "vais pu - nir ceux qui m'ont ou - tra - gé". The woodwind parts include a Bassoon I part with a triplet and a dynamic marking 'p', and a Bassoon II part with a dynamic marking 'p'. The tempo/mood is indicated as "légèrement". The score concludes with a double bar line and the word "La - -".

musical score for the first system, including vocal line and piano accompaniment.

mour l'honneur de - man-de u - - ne promte jus - ti - ce je

Ma

Hautbois.

musical score for the second system, including woodwind and string parts.

mort suivra ton sup - pli - ce mais au moins je mourrai ven - gé ma

vais en - fin pu - nir ceux qui m'ont ou - tra - gé

oui je le ju-re  
 tu vou-drais mais l'a-  
 mour n'est rien pour moi non n'est rien pour moi l'a-  
 mour

I.<sup>er</sup> viol

C-B.48.P.

Bassons

légèrement P

mour l'hon - neur de - man - de une prompte jus - ti - ce je

légèrement P

Bassons

vais pu - nir ceux qui m'ont ou - tra - gé

La - -

Hautbois.

Musical score for the second system, including woodwind and vocal parts. The woodwind parts are labeled: Clar., Cors., and Bassons. The vocal line continues with lyrics: "mort suivra ton sup - pli - ce mais au moins je mourrai ven - gé ma - vais en - fin pu - nir ceux qui m'ont ou - tra - gé".

Flûte

Hautbois

Hautbois

qu'elle tremble  
 mon honneur sera ven - gé  
 oui je mourrai je mour -

rai ven - gé qu'elle tremble  
 rai ven - gé mon honneur sera ven - gé  
 oui je mour -

à deux

rai je mourrai ven - gé oui je mourrai ven - gé oui

oui je se - rai ven - gé oui je serai ven - gé oui

H. F. H. F.

je mourrai ven gé oui je mour - rai mour -

je serai ven gé oui je se - - rai se

8<sup>e</sup> loco.

à deux

rai ven - -

rai ven - -

rai ven - -

Allegro.

TRIO

- Et ne veux accepter que ta haine.

Flûtes. **FF**

Hautbois. **FF**

Clarinettes. **FF**

Cors en Ut. **FF**

Bassons. **FF**

1<sup>re</sup> Violons. **FF**

2<sup>de</sup> Violons. **FF**

Violas. **FF**

EDELMONE.

RODRIGUE.

OTELLO.

Basses. **FF**

Les Trompettes et les Trombones  
sont à la fin de la partition,  
les Timbales comptent.

Per - fi - de

a - - van - ce pour ven - ger ven - - ger cette of -

Handwritten notes: *del.*, *Ben*, *P*, *F*, *6*

fen - - - se ma ra - - ge de - - man - -

Handwritten notes: *FF*, *P*, *Violoncelles.*

de ma ra - ge de - mande ton sang

8:

nir pourte pu-nir ma ra - - - - - ge de - man - - de

8:

*Plus lent*

OTELLO.

ton sang pour é - tein - - dre

la flam - me qui dé - vo - re dé - - - vo - re ton

a - - - me ma ra - - - ge de - man - - -

seule  
P  
seule  
P  
seul  
P  
P  
P  
P  
de ma ra - - ge de - - mande ton sang  
piz arco  
F piz

... ma ra - - ge de - - man - - de de - - mau - - de ton sang pour  
piz

Flam - - - me ma ra - - ge veul ton

é - tein - dre ta

arco

res

res

res

res

res

sang pourte punir pourte punir ma ra - - - - ge de -

FF

FF

FF

FF

FF

FF

FF

FF

FF

man - - - de ton sang Ven - - gean - ce

RODRIGUE.

*P*

tu pourras me con - - naî - - tre en ce fa - tal mo -

OTELLO.

aux armes tu pourras me con - - naî - - tre en

ment mar - chons ven - gean - - ce aux  
 ce fa - tal mo - ment aux armes ven - gean - - ce

arco. F P F

Haut: Clar: et Cors.

armes je vois déjà le traî - tre sous mes coups ex - pi - rant je vois dé - ja le  
 je vois déjà le traî - tre sous mes coups ex - pi - rant je vois dé - ja le

P

Flûtes.

Hautbois.

Clar.

Bassons.

traï-tre sous mes coups sous mes coups expi-rant je vois dé--jà le

traï-tre sous mes coups sous mes coups expi-rant je vois dé--jà le

Flûtes et Hautbois.

Cors.

Clar. et Hautbois.

traï-tre sous mes coups ex - pi - rant aux

traï-tre sous mes coups ex - pi - rant ven - gean - - - - ce

P F

armes ven-gean - - - ce je vois déjà le traî - - tre sous  
 aux armes je vois déjà le traî - - tre sous

Dynamics: P (Piano), F (Forte), P (Piano)

Flûtes.

mes coups ex - pi - rant je vois dé - ja le traître sous mes coups sous mes coups expi -  
 mes coups ex - pi - rant je vois dé - ja le traître sous mes coups sous mes coups expi -

Dynamics: P (Piano)

avec la Basse

rant je vois dé - ja le traî - tre sous mes coups ex - - - pi

rant je vois dé - ja le traî - tre sous mes coups ex - - - pi

eres

eres

eres

P

P

F

F

F

F

F

F

rant aux armes la mort la mort l'at - -

rant aux armes aux armes la mort la mort l'at - -

tend aux armes la mort la mort t'at - -  
 tend aux armes aux armes la mort la mort t'at - -

Musical score for the second system. It continues the vocal and piano parts. The piano part includes triplets and a *pizz* marking. Dynamics include *P* and *pizz*.

tend la mort t'at - tend la mort t'at - tend la mort t'at - tend  
 tend la mort t'at - tend la mort t'at - tend la mort t'at - tend

sans Bassons  
 pizz

Clarinettes.

Bassons.

8<sup>e</sup>.

EDELMONE

Cruels arrê-tez cru-

Violoncelles.

Clar.

Cors.

Bassons.

seul

els arrê-tez où vous en-traîne une a-veu-gle fu-reur abju-

may 17 1838 *main Partitur*

rez cette haï - ne abju - rez cette haï - ne ou bien cru - els cru -

els per - cez ce tris - te cœur OTELLO. Sor - Suis - moi

OTELLO  
tons Je suis con- tent

EDELMONE.  
Ar- rê- te

OTELLO.  
Non

EDELMONE.  
non Ecoute moi tu vois l'exès de mon tour

OTELLO.  
Non

ment cruel pourquoi me fuir quelle fureur te guide faut  
 il accroître ainsi ma peine et mon tourment qu'entends-je  
 Per-fi-de osestubien

Clarinettes.

P  
 quel- le fureur le gui - - de en ce cruel mo - ment. quel-  
 chons l'as - pect de la per - fi - - de a - joute à mon tour - ment l'as -  
 tu connaîtras per - fi - - de tout mon res - sen - ti - - ment tu

le fureur le gui - - de en ce cruel moment  
 pect de la per - fi - - de a - joute à mon tourment  
 connaîtras per - fi - - de tout mon ressen - ti - - ment

Vivace

Clars.

Trompettes.

Cors.

Bassons.

avec le 2<sup>d</sup> Violons

EDELMONE.

OTELLO.

EDELMONE.

Viol.

Ah par pi-tié lais-se moi laisse moi He-

C.B.

Flûtes et Hautbois.

las que t'ai-je fait

tu le sauras tu le sauras ven-

RODRIGUE.

Aux armes

Ah par pitié hé-las que t'ai - je fait  
 geance laisse moi tu le sau-

ras tu le sau-ras - peut on feindre avec tant d'assurance Je

Bassons.

vais punir l'au- da - ce d'u - ne vaine me - na - ce il faut qu'il sa - tis -

fasse à ma juste fu - reur Quelle hor - ri - ble me - na - ce d'ef -

EDELMONE.

Flute: F P

Clarinet: F P

Horn: F P

Trumpet: F P

Vocal: froi mon sang se gla - - ce tout mon sang se gla - - ce

Clarinet: [Musical notation]

Horn: [Musical notation]

Vocal: dans mon coeur Il faut qu'il OTELLO. L'ex - cès de son au - - da - ce!

RODRIGUE. 13

*Cres*

D'ef-froi mon sang se gla - ce  
 sa - - tis - - fas - se *OTELLO.* Re - dou - - ble

*avec lex y<sup>na</sup>*

se gla - - ce dans mon cœur  
 A ma jus - - te fu - - reur *Pex -*  
 ma fu - - reur redouble ma fu - -

Flûtes.

Hautbois.

Clarinettes.

Trompettes.

Cors.

Bassons.

Trombones.

Timbales en Ut.

d'ef - froi mon sang se gla-ce se gla-ce dans mon cœur  
 cès de son au - da - ce re - double ma fu - reur l'ex - cès de son au -  
 reur aux ar - - - - mes

monsang se gla - - ce dans mon  
 da - ce oui l'ex - cès de son au - da - - - ce ajoute en - co - re à ma fu -  
 ajoute en - core à ma fu - reur l'ex -

cœur hé-las mon sang se  
 reur l'ex - cès de son au - da - ce re - double ma fu - reur  
 cès de son au - da - ce re - dou-ble ma fu - reur

P  
 P  
 P  
 P  
 P

cœur mon sang se gla- ce dans mon cœur ah je crains tout de sa fu- reur de  
 reur a - joute en - core à ma fu - reur ajoute en - core à ma fu - reur à  
 reur a - joute en - core à ma fu - reur ajoute en - core à ma fu - reur à

Flûtes. *ff*

Hautbois. *ff*

Clarinettes *ff*

Trompettes en La. *ff*

Cors en Sol *ff*

Bassons. *ff*

Trombones. *ff*

Timbales en Sol. *ff*

1<sup>rs</sup> Violons. *ff*

2<sup>ds</sup> Violons *ff*

Violes *ff*

EDELMONE

ERMANCE.

ODALBERT.

Violoncelles *ff*

Basses. *ff*

tr

*p*

*p*

*p*

EDELMONE.

Ô Dieu qui voyez mes

lar - - mes prenez prenez pi - tié

Clarinettes.

Bassons.

demadouleur calmez de mor-tel - les a -

-lar - mes rendez l'espoir à mon coeur voy

ez mes lar - mes voy - ez mes a - lar - mes prenez pi -

- tie de ma dou - leur Ah si le

sort des ar - mes al - - lait te tra - hir en ce jour

- Hautbois. 1<sup>ers</sup> Violons.
- Clarinettes. 2<sup>ds</sup> Violons.
- Bassons. Violes.

The lyrics are:

en ce jour grand Dieu pré - ve - nez le

*more vite*

-mour laissez moi laissez moi  
 f à tempo. f pizz:

Flûte  
 Clar:  
 maiss'il fal-lait u-ne vic-

Au théâtre on pourra passer les neuf mesures comprises entre les deux § C. B. 18. P.

ti - me laissez-moi

*ff* *arco*

moi lui prouver tout mon amour lui prou -

-ver mon a-mour

(Entrée du Choeur de femmes)

Bassons.

Trombones..

Timbales.

cres.

cres.

cres.

cres.

cres.

cres.

Clar:

Cors.

Bassons.

cres.

cres.

cres.

cres.

cres.

cres.

Eh, bien que di-tes

avec les violons.

vous par - lez vous voy -

-ez mon mar - tyre par - lez daignez m'instrui - re du

C. B. 18. P.

sort de mon é-poux

(à part.)

CHŒUR de Femmes.

Que pourrions nous lui

Que pourrions nous lui

cres.  
 cres.  
 cres.  
 cres.  
 cres.  
 cres.  
 cres.  
 cres.  
 cres.  
 // // // // //  
 Eh quoi vous vous tai-sez ce fu-nes-te si-lence  
 dire  
 dire  
 cres.

- lar - mes pre-nez pi - tié hé - las prenez pi - tié de ma dou -

changer en La

Bassons.

Trombones.

leur non il n'est plus d'espé-ran-ce vous vous tai-

Flûtes.

Bassons.

Clar: en La. dol.

Bassons. dol.

-sez ce fu-nes-te si-len-ce il m'en a dit as-sez il

C. B. 18. P.

Flûtes.

Clar:

Cors en Mi.

avec la voix.

n'est plus d'espé - rance ce fu - neste si - len - ce il m'en à dit as - -

à tempo.

*pp*

*pp*

*pp*

*pp*

*pp*

*pp*

avec les violons.

- sez (Entrée du Chœur d'Hommes.)

*pp*

C. B. 18. P.

par - lez daignez m'ins -

Clar.

Cors.

cres.

cres.

cres.

cres.

cres.

cres.

avec les Violons.

CHOEUR.

EDELMONE.

- trui - re      Que voulez-vous sa - voir      Simon epoux res -

C. B. 18. P.

cres.

- pire      simon epoux res - pire      Oui      oui

CHŒUR.

votre époux res - - pire      en ces lieux      vous al -

(avec exaltation.)  
 voir                    voi - là ce que mon cœur dé - si - re

ODALBERT.

Ma

ciel mon père  
 fil-le ences lieux tu bra-vesma co-lère a-

- près avoir tra-hi l'honneur et le de-voir  
 hé-las même en ces  
 hé-  
 hé-

après a - - voir tra - - hi l'hon-  
lieux d'un pè - - re je crains  
-las même en ces lieux d'un pè - - re je crains  
-las même en ces lieux d'un pè - - re je crains

 -neur et le de-voir Vrai-  
 le pou - - voir  
 le pou - - voir  
 le pou - - voir

EDELMONNE.

Andante.

ment puis-je encorespé- rer qu'un père qu'unpère me par-

pizz:

- don - ne hé- las s'il m'a - - ban - - don - - ne quel se-

plus lent à volonté.

- cours im - - - plo - rer hélas s'il m'aban-

après la voix. *Allegro.*

*p* arco.

- donne hélas s'il m'aban-donne quel se - cours im - plo -  
 Ô douleur ô douleur se - cours im - plo -  
 Ô douleur ô douleur  
 Ô douleur ô douleur

*p* arco.

- rer  
quel secours implorer  
- rer  
quel secours  
ô trahison af.

mon père - - re

The second system of the musical score continues the vocal line and piano accompaniment. The vocal line has the lyrics 'fil - le trop mal - heu - reu - se ton époux re - vien - dra'.

fil - le trop mal - heu - reu - se ton époux re - vien - dra

- freu - se le ciel te pu - ni - ra tu mourras mal - heu -

The third system of the musical score continues the vocal line and piano accompaniment. The vocal line has the lyrics 'fil - le trop mal - heu - reu - se ton époux re - vien - dra'.

fil - le trop mal - heu - reu - se ton époux re - vien - dra

The fourth system of the musical score continues the vocal line and piano accompaniment. The vocal line has the lyrics 'fil - le trop mal - heu - reu - se ton époux re - vien - dra'.

fil - le trop mal - heu - reu - se ton époux re - vien - dra

The fifth system of the musical score continues the vocal line and piano accompaniment. The vocal line has the lyrics 'fil - le trop mal - heu - reu - se ton époux re - vien - dra'.

fil - le trop mal - heu - reu - se ton époux re - vien - dra

Lento.

mon père - re ciel mon père m'aban-

dans ta douleur af - freu - se il te conso - le - ra

- reu - se ton époux oui le cru-el me ven - ge - ra

dans ta douleur af - freu - se il te conso - le - ra

dans ta douleur af - freu - se il te conso - le - ra

dans ta douleur af - freu - se il te conso - le - ra

Allegro.

*p*  
\_don-ne mon pè-re m'aban-don-ne quel se-cours im-plo-  
ô douleur ô douleur se-cours im-plo-  
ô douleur ô douleur  
ô douleur ô douleur

- rer  
- rer  
quel se-

quel secours implorer dans ma douleur af-  
 oui ton é - poux re-vien - dra dans ta douleur dans ta dou-  
 tu mourras malheu reu se  
 oui ton é - poux re-vien - dra dans ta douleur dans ta dou-  
 oui ton é - poux re-vien - dra dans ta douleur dans ta dou-

C. B. 18. P.

- freuse quime conso - le - ra  
 - leur affreuse il te conso - le - ra il revien -  
 leciel te pu - ni - ra te pu - ni - ra oui  
 - leur affreuse il te conso - le - ra il revien -  
 - leur affreuse il te conso - le - ra il revien -  
 - leur affreuse il te conso - le - ra il revien -

dans ma douleur affreuse quime conso - le -  
 - dra dans ta douleur dans ta douleur affreu - se il te conso - le -  
 tu mourras malheureu - se le ciel te pu - ni - ra te pu - ni -  
 - dra dans ta douleur dans ta douleur affreu - se il te conso - le -  
 - dra dans ta douleur dans ta douleur affreu - se il te conso - le -

8<sup>c</sup>

-ra qui me conso - le - ra qui  
 -ra il reviendra il te conso - le - ra il  
 -ra oui oui le ciel te pu - ni - ra le  
 -ra il reviendra il te conso - le - ra il  
 -ra il reviendra il te conso - le - ra il  
 -ra il reviendra il te conso - le - ra il

avec les violons.

me conso - le - ra qui me con - so - - le - ra  
 te conso - le - ra ton époux re - viendra re - viendra  
 ciel te pu - ni - ra ton é - poux ou ille cru - el me ven - ge - ra  
 te conso - le - ra ton époux re - viendra re - viendra  
 te conso - le - ra ton époux re - viendra re - viendra  
 te conso - le - ra ton époux re - viendra re - viendra

Hautbois.

305

Clar.

Flûtes.

Trombones et Timbales.

Violons.
