

LA RÉGENTE

VALSE BRILLANTE

ADOLPHE DAVID

OP. 11

PR: 7^f 50

PANTHÉON DES PIANISTES

ŒUVRES CHOISIES DES GRANDS MAÎTRES

NOUVELLE ÉDITION, très-correcte, d'une gravure et d'une impression très-soignées, publiée dans un format plus commode que l'ancien, et d'un prix exceptionnel de bon marché qui le met à la portée de tous.

LE PANTHÉON DES PIANISTES COMPREND LA COLLECTION DES PRINCIPALES ŒUVRES :

Morceaux de piano de différents genres; sonates pour piano; sonates pour piano et violon ou autres instruments; concertos; symphonies arrangées à quatre mains; ouvertures arrangées pour piano à deux et à quatre mains; de

J.-S. BACH, L.-V. BEETHOVEN, BELLINI, F. CHOPIN, M. CLEMENTI, F. COUPERIN, J.-B. CRAMER, DONIZETTI, J.-L. DUSSEK, J. FIELD, G.-F. HANDEL, J. HAYDN, J.-N. HUMMEL, F. MENDELSSOHN, W.-A. MOZART, J.-P. RAMEAU, F. RIES, ROSSINI, SCARLATTI, F. SCHUBERT, D. STEIBELT, Ch.-M. DE WEBER, ETC., ETC.

L'ÉDITION EST PUBLIÉE PAR SÉRIE DE DIX MORCEAUX QUI PARAISSENT SUCCESSIVEMENT

PREMIÈRE SÉRIE.					SEPTIÈME SÉRIE.				
N ^o	Degrés.	Prix nets.	N ^o	Degrés.	Prix nets.				
1. Ch.-M. de WEBER. Op. 65. <i>l'Invitation à la valse</i> ...	13°	75	61. F. CHOPIN. Op. 64. N ^o 1, valse en ré b.	11°	58				
2. G.-F. HANDEL. Air varié en mi nat. maj.	12°	40	62. — Op. 7, quatre mazurkas. N ^o 1.	12°	28				
3. J.-L. DUSSEK. <i>L'Adieu</i> , andante.	8°	60	63. — Op. 9, trois nocturnes à M ^{me} PLEYEL.	15°	90				
4. L.-V. BEETHOVEN. Six valse et une marche funèbre.	9°	85	64. L.-V. BEETHOVEN. Op. 10. N ^o 1, 5 ^e sonate en ut min., à la comtesse de Browne.	13°	1 08				
5. J.-L. DUSSEK. <i>Chantons l'hymen</i> , air varié.	7°	60	65. — Variations sur le duo de <i>la Molinara: Nel cor più non mi sento</i> .	8°	68				
6. L.-V. BEETHOVEN. Op. 13. 8 ^e sonate (pathétique), au prince Lichnowski.	14°	1 15	66. W.-A. MOZART. Op. 5. N ^o 2. 5 ^e sonate en la min.	11°	1 10				
7. W.-A. MOZART. Op. 6. N ^o 2. 8 ^e sonate en la nat. maj.	11°	95	67. J.-L. DUSSEK. Op. 9. N ^o 1, sonate en si b.	9°	1				
8. — 3 ^e sonate en ré maj. à 4 mains.	8°	1 15	68. L.-V. BEETHOVEN. Op. 6, sonate en ré maj. à 4 mains.	8°	1				
9. L.-V. BEETHOVEN. Op. 12. N ^o 1. 1 ^{re} sonate en ré, piano et violon, à Salieri (<i>en partition</i>).	13°	1 40	69. — Op. 30. N ^o 2, 7 ^e son. en ut mineur, pour piano et violon, (<i>en part.</i>).	14°	1 75				
10. Ouverture du <i>Jeune Henri</i> , arrangée à 4 mains par H. Lemoine.	11°	1 25	70. Ouverture de <i>Don Juan</i> , arr. à 4 m. par R. de VILBAC.	10°	1 08				
SECONDE SÉRIE.					HUITIÈME SÉRIE.				
N ^o	Degrés.	Prix nets.	N ^o	Degrés.	Prix nets.				
11. J.-N. HUMMEL. Op. 13. Sonate en mi b, dédiée à Haydn.	14°	1 25	71. F. CHOPIN. Op. 34. N ^o 1, valse en la b maj.	12°	68				
12. F. MENDELSSOHN. Op. 14, rondo capriccioso.	13°	68	72. — — N ^o 2, valse en la mineur.	11°	58				
13. J. FIELD. 5 ^e Nocturne.	8°	55	73. — — N ^o 3, valse en fa maj.	11°	58				
14. J.-S. BACH. Deux gavottes favorites.	11°	45	74. — Op. 64. N ^o 2, valse en ut mineur.	12°	58				
15. M. CLEMENTI. Op. 2, sonate en ut maj. dite aux ocl.	10°	90	75. — N ^o 3, valse en la b.	12°	58				
16. W.-A. MOZART. <i>Ah! vous dirai-je maman</i> , 9 ^e th. varié.	9°	68	76. J.-N. HUMMEL. Op. 55, la <i>Bella Capricciosa</i> .	14°	1 10				
17. Ch.-M. de WEBER. Op. 39, 2 ^e sonate en la b, dédiée à M. Lauska.	16°	1 30	77. L.-V. BEETHOVEN. Op. 10. N ^o 2, 6 ^e sonate en fa maj. à la comtesse de Browne.	13°	1 08				
18. L.-V. BEETHOVEN. Op. 23, 4 ^e sonate en la min., piano et violon, au comte Moritz de Fries (<i>en partition</i>).	13°	1 40	78. W.-A. MOZART. symphonie en sol min., arr. à 4 m. par R. de VILBAC.	11°	2 10				
19. L.-V. BEETHOVEN. Op. 20. Grand septuor arrangé à quatre mains, par Em. Brice.	14°	2 28	79. J. HAYDN. 1 ^{re} son. en sol maj. pour p ^o et v ^o (<i>en part.</i>).	11°	1 18				
20. Ouverture du <i>Freyschutz</i> , arrangée à 4 mains par R. de VILBAC.	13°	1	80. Ouv. de <i>l'Italienne à Alger</i> , ar. à 4 m. par R. de VILBAC.	10°	1 28				
TROISIÈME SÉRIE.					NEUVIÈME SÉRIE.				
N ^o	Degrés.	Prix nets.	N ^o	Degrés.	Prix nets.				
21. J.-L. DUSSEK. <i>La Consolation</i> , andante.	10°	68	81. CHOPIN. Op. 27. Deux nocturnes, à la c ^o d'Appony.	14°	75				
22. J. HAYDN. Arielle variée en mi b.	10°	68	82. — Marche funèbre extraite de la sonate Op. 35.	11°	48				
23. J.-B. CRAMER. <i>Le Petit Rien</i> , air varié.	6°	45	83. — Op. 57. Berceuse.	14°	80				
24. F. RIES. Op. 122, rondo élégant.	14°	98	84. W.-A. MOZART. Menuet de la symphonie en mi b, transc. pour piano par R. de VILBAC.	8°	50				
25. J.-L. DUSSEK. Op. 16. N ^o 1. Sonate en ut maj.	7°	75	85. — Op. 5. N ^o 3. 6 ^e sonate en ré maj.	11°	1 18				
26. L.-V. BEETHOVEN. Op. 27. N ^o 2. 14 ^e sonate en ut mineur, à la princesse G. Lichtenstein.	14°	90	86. L.-V. BEETHOVEN. Op. 10. N ^o 3. 7 ^e sonate en ré maj. à la comtesse de Browne.	13°	1 50				
27. W.-A. MOZART. Op. 4. N ^o 1. 1 ^{re} sonate en ut maj.	10°	88	87. Ch. M. de WEBER. Op. 24. 1 ^{re} gr. sonate en ut maj, mouvement perpétuel.	16°	1 50				
28. Ch.-M. de WEBER. Op. 3. Six pièces faciles à 4 mains, en 2 livres. Le 1 ^{er} livre.	5°	1 18	88. W.-A. MOZART. 2 ^e sonate en si b maj., à 4 mains.	9°	1 28				
29. W.-A. MOZART. Op. 4. N ^o 1. 1 ^{re} sonate en sol maj., piano et violon (<i>en partition</i>).	11°	1 28	89. L.-V. BEETHOVEN. Op. 12. N ^o 2. 2 ^e sonate en la maj., piano et violon. A Salieri (<i>en part.</i>).	13°	1 40				
30. Ouverture de <i>Semiramide</i> , arrangée à 4 mains par H. Lemoine.	11°	1 50	90. Ouverture de <i>Tancrède</i> , arr. à 4 m. par R. de VILBAC.	10°	88				
QUATRIÈME SÉRIE.					DIXIÈME SÉRIE.				
N ^o	Degrés.	Prix nets.	N ^o	Degrés.	Prix nets.				
31. D. STEIBELT. <i>L'Orage</i> , rondo pastoral.	13°	75	91. F. CHOPIN. Op. 24. Quatre mazurkas, au c ^o de Perthuis.	12°	90				
32. L.-V. BEETHOVEN. Op. 2. N ^o 1. 1 ^{re} sonate en fa mineur, à Haydn.	13°	1	92. — Op. 29. Impromptu.	13°	60				
33. F. HÉROLD. Op. 37, Rondo brillant en ut maj.	10°	68	93. — Op. 32. Deux nocturnes à la h ^o de Billing.	14°	70				
34. W.-A. MOZART. Op. 4. N ^o 2, 2 ^e sonate en fa maj.	10°	80	94. W.-A. MOZART. Op. 6. N ^o 1. 7 ^e sonate en ut maj.	11°	1 08				
35. — <i>Lison dormait</i> , 2 ^e thème varié.	11°	1	95. L.-V. BEETHOVEN. Op. 7. 4 ^e sonate en mi b maj., à la comtesse Keglevics.	13°	1 50				
36. Ch.-M. de WEBER. <i>Dernière Pensée</i> .	7°	28	96. M. CLEMENTI. Op. 36. Six sonatines faciles en deux livr., Le premier livre.	2° et 3°	1 08				
37. — Op. 72. 2 ^e Polonaise.	14°	75	97. J. HAYDN. Menuet du Bouf.	7°	50				
38. L.-V. BEETHOVEN. <i>Fragments des Ruines d'Athènes</i> , arr. à 4 mains par Brice.	10°	78	98. W.-A. MOZART. Menuet de la symphonie en mi b, arrangé pour piano à 4 m. par R. de VILBAC.	7°	60				
39. L.-V. BEETHOVEN. Op. 24. 5 ^e sonate en fa maj., piano et violon, au comte F. de Fries (<i>en partition</i>).	14°	1 60	99. L.-V. BEETHOVEN. Op. 12. N ^o 3. 3 ^e sonate en ré maj., piano et violon, à Salieri (<i>en partition</i>).	14°	1 50				
40. Ouverture du <i>Barbier</i> , arr. à 4 mains par R. de VILBAC.	10°	1 10	100. Ouv. de <i>Fidelio</i> , arr. à 4 m. par R. de VILBAC.	11°	1 18				
CINQUIÈME SÉRIE.					ONZIÈME SÉRIE.				
N ^o	Degrés.	Prix nets.	N ^o	Degrés.	Prix nets.				
41. J. HAYDN. <i>Les Sept Paroles du Christ</i> ...	14°	2	101. Ouvert. re du <i>Jeune Henri</i> , arrangée pour piano, par R. de VILBAC.	11°	90				
42. J.-N. HUMMEL. Op. 85, concerto en la mineur.	16°	2 28	102. M. CLEMENTI. Op. 36. Six sonatines faciles, en deux livrs, le 2 ^e livre.	4° et 5°	1 50				
43. J.-L. DUSSEK. <i>Ma Barque légère</i> .	10°	75	103. J. HAYDN. Menuet de la symphonie (dite <i>la Reine de France</i>), transc. pour piano, par R. de VILBAC.	8°	50				
44. L.-V. BEETHOVEN. Op. 2. N ^o 2, 2 ^e son. en la, à Haydn.	13°	1 30	104. L.-V. BEETHOVEN. Op. 49. Deux sonates faciles. N ^o 1, 19 ^e sonate en sol min.	7°	78				
45. W.-A. MOZART. Op. 4. N ^o 3, 3 ^e sonate en si b.	11°	90	105. L.-V. BEETHOVEN. Op. 49. Deux sonates faciles. N ^o 2, 20 ^e sonate en sol maj.	7°	70				
46. J.-B. CRAMER. Op. 8. N ^o 1, sonate en fa.	9°	1 10	106. J. HAYDN. 1 ^{re} sonate en mi b maj., piano seul (classification du Panthéon).	12°	1 10				
47. M. CLEMENTI. Op. 21. N ^o 1, sonate en ré.	6°	90	107. W.-A. MOZART. Op. 6. N ^o 3, 9 ^e sonate en fa maj.	11°	1 08				
48. L.-V. BEETHOVEN. Op. 92. 7 ^e symphonie (en la), arr. à 4 mains, par R. de VILBAC.	12°	5 50	108. J. HAYDN. Symphonie (dite <i>la Militaire</i>), arrangée à 4 mains, par R. de VILBAC.	10°	2 28				
49. MOZART. Op. 1, N ^o 2. 2 ^e son. en mi b, p ^o et v ^o (<i>en part.</i>).	11°	1 18	109. J. HAYDN. 2 ^e sonate en fa mineur, pour piano et violon (<i>en partition</i>) (classification du Panthéon).						
50. Ouv. de <i>la Gazza Ladra</i> , arr. à 4 m. par R. de VILBAC.	11°	1 28	110. Ouverture de <i>Jean de Philande</i> (Hummel, op. 43, sérénade à 4 mains).	9°	1 28				
SIXIÈME SÉRIE.					DOUZIÈME SÉRIE.				
N ^o	Degrés.	Prix nets.	N ^o	Degrés.	Prix nets.				
51. F. CHOPIN. Op. 18, grande valse en mi b.	14°	68	111. Ouverture du <i>Freyschutz</i> , arrangée pour piano, par R. de VILBAC.	14°	78				
52. J.-N. HUMMEL. Op. 89, concerto en si min.	16°	2 80	112. J.-L. DUSSEK. <i>La Maitre</i> ...	6°	60				
53. F. MENDELSSOHN. 3 ^e recueil de romances sans paroles.	13°	1 28							
54. L.-V. BEETHOVEN. Op. 2, N ^o 3, 3 ^e son. en ut, à Haydn.	13°	1 50							
55. W.-A. MOZART. Op. 5. N ^o 1, 4 ^e sonate en ut.	10°	1 10							
56. — <i>Une Fievre brûlante</i> , 6 ^e thème varié.	10°	60							
57. L.-V. BEETHOVEN. Rondo en ut maj.	8°	60							
58. — Op. 68, 6 ^e symph. (past.), ar. à 4 m. par R. de VILBAC.	12°	5 50							
59. — Op. 30. N ^o 1, 6 ^e sonate en la maj. pour piano et violon, dédiée à Alexandre 1 ^{er} (<i>en partition</i>).	14°	1 40							
60. Ouverture d' <i>Oberon</i> , arr. à 4 mains par R. de VILBAC.	12°	1							

7

PARIS, H. LEMOINE EDITEUR.
256, rue St Honoré.

COMMISSION, EXPORTATION.
Propriété p^r tous pays.

Imp. Lemoine et Cie, Paris

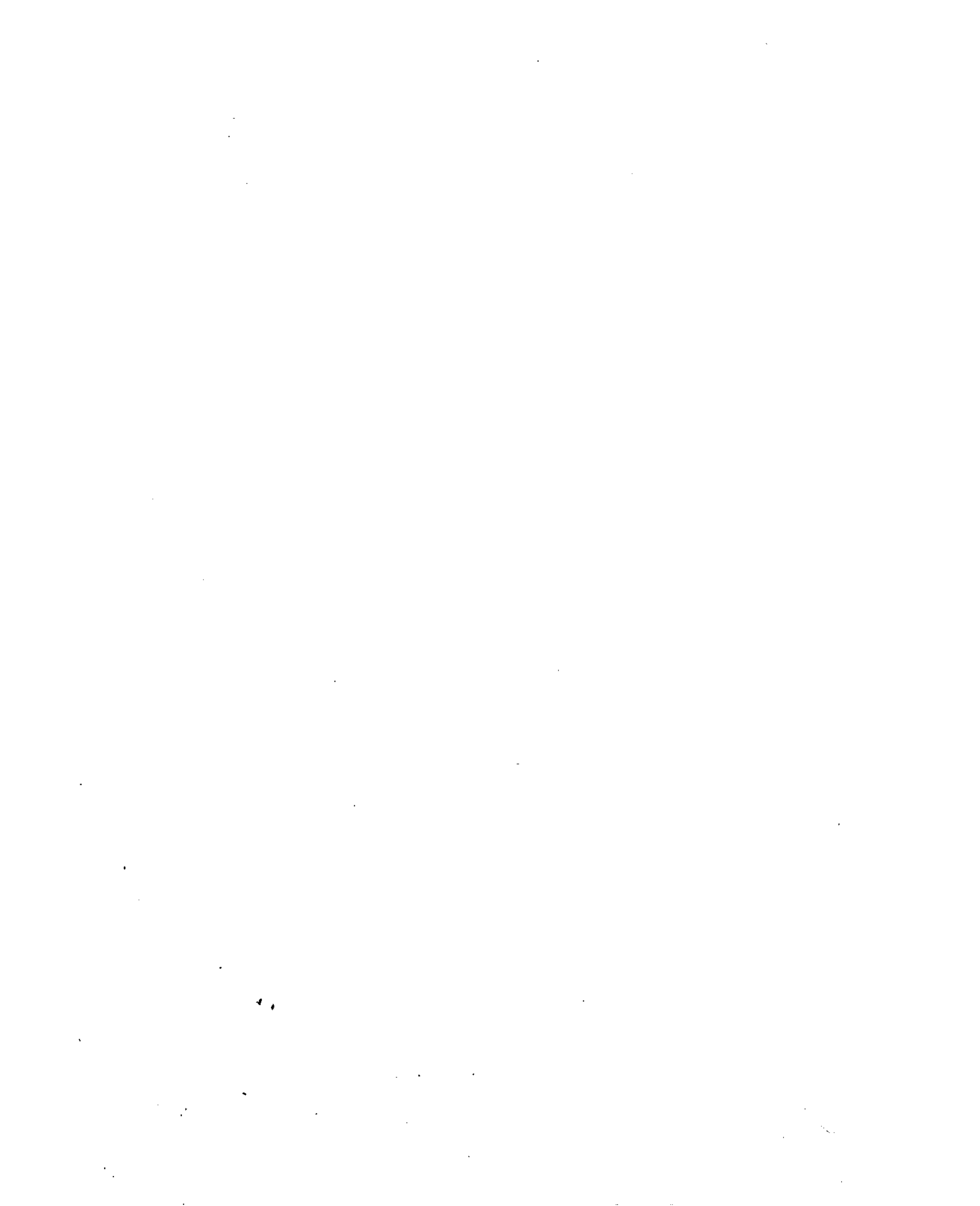

LA RÉGENTE

VALSE BRILLANTE.

ADOLPHE DAVID Op. 11.

À SON ALTESSE
Madame la Duchesse de la TORRE.

72 = ♩ .

TEMPO DI VALZ.

Leggieramente.

8

Cresc - *en* - *do* *poco* *a*

8

poco *f* *Dimi - nu - en*

8

- *do* *p* *f* *Dimi - nuendo.*

Leggieramente e grazioso.

p

Cresc. *sf* *sf* *f* *Cresc* *en do* *ff*

Delicato.

p

f sf sf ff

ff e marcato.

8

8

3

pp Cresc

en du Cresc

en do p

f

pp

Cresc en do

8

Cresc *en* *do* *poco* *a* *poco*

8

f *pp*

8

Cresc *en*

Animato.

do *f* *Cresc*

8

en *do* *ff*

8

ff *ff* *ff* *ff*

