

Salmo S<sup>to</sup> a 2.

Alto e Basso

Del Sig<sup>o</sup> Bened<sup>o</sup> Marcello

53.

53. II /

*Tutti*

*Ritorno*

Two empty musical staves at the bottom of the page.

*Fermo*  
po-po = li dan-nazi = o-ni e po-po = li =  
*Fermo*  
po-po = li dan-nazi = o-ni e po-po = li  
*Fermo*

= =  
cotan-to fremito a qual fin  
d'onde d'onde ed a qual fine

*ergono* macchi = no tan = te in a = = =  
macchi = no tan = te in

6.

ria dan= nazi=  
 a = = = = = ri = = a dannazi=

o = ni e = po = po = li dan = nazi = oni e po = po =  
 oni e = po po = li dannazi = oni e = po po =  
 fermο

li = = = = =  
 li = = = = =  
 fermο

I Re del mondo e Princi = pi

I Re del mondo e Princi = pi

Solle = van = sie con =

43#

43#

Solle = van = e con = giurano tut = ti contro l'Altissimo

= giurano con giurano tutti contro l'Altissimo tut = ti

43#

5

tutti contro l'Altissimo tutti quello do unger

contro l'Altissimo tutti contro l'Altissimo

6

piacquegli alto e *Supre = mo* *Supremo* *Re* al = to al = to e *Lu =*  
 e quello *ounger* piacquegli al = to *Supre = mo* *Supremo* *Re* al =

*pre = = = = mo* *Re.*  
 to e *Supremo* *Lu = pre = mo* *Re.*

*Risoluto*  
*Staccato* *Rom = = pia = = mo* dicono rompiamoi

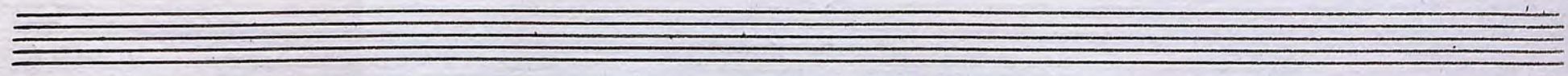

Rom- pia = = mo dicono rompiamoi  
 vincoli con cui ci le = = = = ga =

vincoli con cui ci le = = = = ga = no  
 no rom = = pia = mo dicono rompiamoi vincoli

con cui ci le = ga = no e l'in = sof =  
 con cui ci le = = ga = no

fribile con cui ci premono gio-go Scuo- tia = =

e l'in = sof =

= = = = mo rom = = pia = mo

fribile con cui ci premono gio-go Scuo- tia = = =

dicono rompiamo: vinco- li con cui ci le = = =

= = = = mo rom = = pia = mo

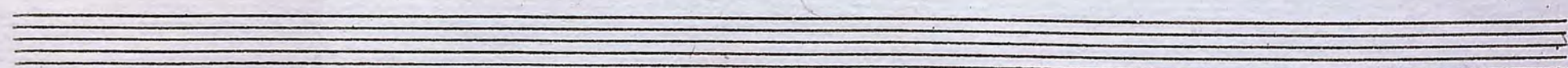

ga = = no scuotiamo il giogo giogo infof =  
 dicono rompiamo i vincoli e l'in = = = sof =

fribi = le con cui ci premono e l'in =  
 fri = = bi = = le giogo scuotiamo

sof = = fribi = = = bi = = = le giogo scuotiamo  
 con cui ci premono e l'infof = fribile giogo scuotiamo

Suo = = fia = = mo. Solo  
 = fiamo Suo = = fia = = mo So si vedranno

bon como da' Cieli ov' ei Soggiorna e regno si riderà il si=

= gnor e quale o = cerbo Scherno fa = rā de' vani lor disegni

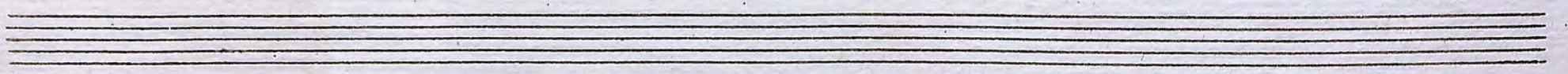

Tutti

Largo

Ei collo spaventoso orrendo suono gli gridi =

Staccato

Ei collo spaven- toso orrendo

derà dell'ira sua tremenda ei col balen del suo divin furore fra mara =

suono gli griderà dell'ira sua tremenda ei col balen del suo divin fu =

viglia e fra terrore avvolti li renderà qual un immobil

rore fra meraviglia e fra terrore avvolti li rende = rà qual un im =

piè = = = = = tra li rende = rà qual un im =  
 mobil un im = mobil piè = tra li rende = rà

mobil piè = = = tra qual un immobil piè = = =  
 qual un immo = bil pietra qual un immobil piè = = =

= tra .  
 = = = tra

Segue

*Solo* *Solo* 13  
Son io Sono il So=  
Allora quel di' egli unse con dirà

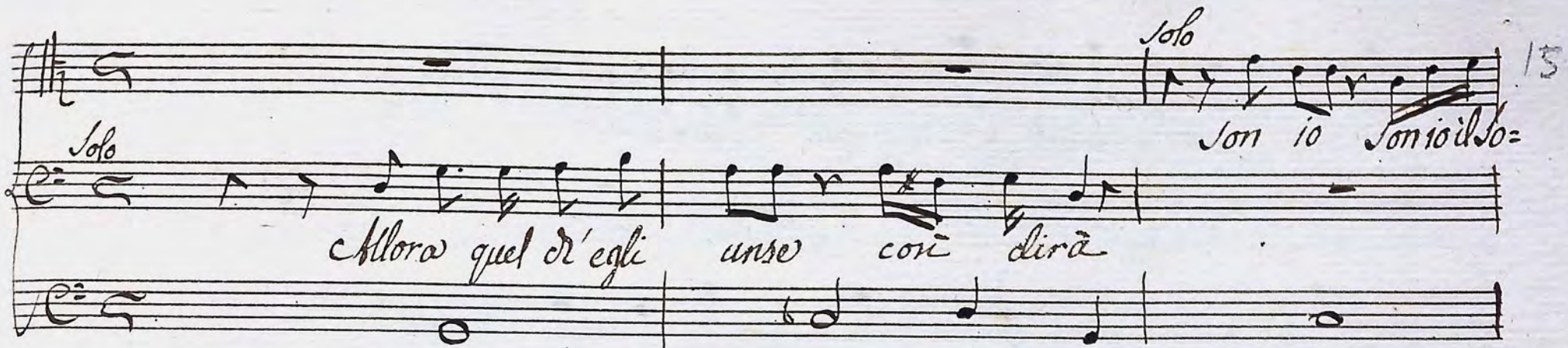

= vrano io Sono il Rege e = letto sotto Sion monte dei sacro a

Lui a pubbli = car la sua divi = no Legge il Signor a me Solo

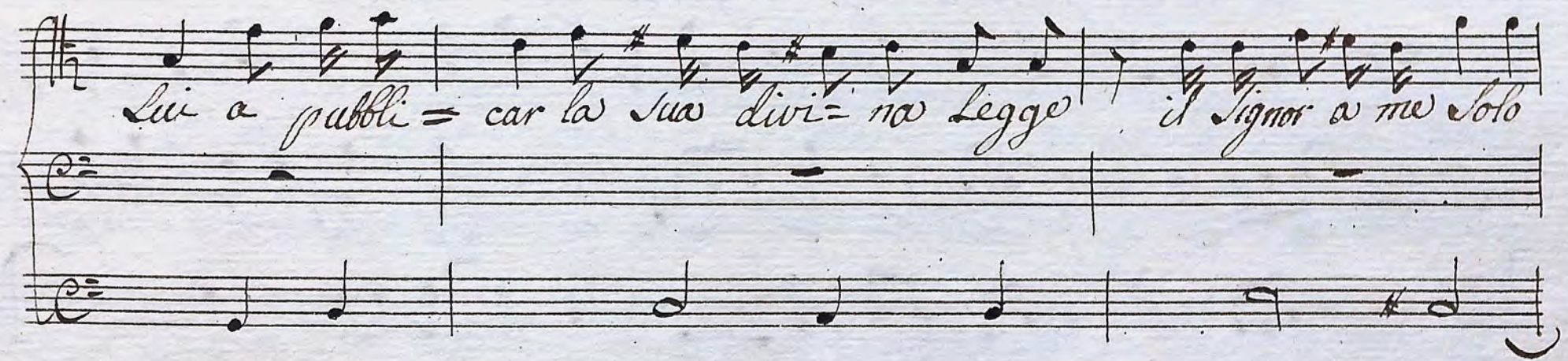

fin dall' eter = nitō Sciove tai detti

*Largo* *Solo*

Tu Sei mio Fi = gliō io dal mio Sen paterno io

dal mio Sen paterno og = git'ho ge = ne = ra =

to Io dal mio Sen pa =

Empty musical staves at the bottom of the page.

17

terno oggi t'ho ge = ne = rato e' ho gene = ra = to

Chiedimi pur ciò che a te

Sol si debbe saran tue eredi = tà le genti tutte

*al tempo*

non i monti i ma = ri ma le ri = mo = te estre = me con =

trado della ter = ra saran confino le ri = mote le ri mote della

terra contra- de este- mo faran confi- no le contrade estreme al

tuo sovra no Impe = = = ro Tu con scetro di ferro reggerai questo

*Presto*  
popo- lo rebel- lo tu'l frange- rai tu'l frangerai e ridurrailo in polve

e ridurrailo in polve qual vaso vil qual vaso vil di fra- = le ignobil

cre = = = ta 42 *Segue*

Tutti

Er a voi mi ri- vol- go

Grave

Er a voi mi ri-

o Regi o Pae- di- ci do quaggiù in terra giudi- cate i

vol- go o Regi o Pae- di- ci cho quaggiù in terra giudi-

po- po- li giudi- cate i popo- = li quanto al suo

cate i popo- li giudi- cate i popo- = li quanto al suo

Cristo u = d'isto dir l'Al-tis-simo d'insegnamento e di profit-to  
 Christo u = d'isto dir l'Al-tis-simo d'inse-gnamento e di profitto

Sia-vi e di profitto Sia-vi.  
 Sia-vi e di profitto Sia-vi

*Solo*  
 Adagio  
 Ado = rate il Signor il Signor ado = rate solo e servito =

lo i vostri cori per le-tiziosa balzino madia tempo il

timor minto col giubbilo.

Solo  
Alle Leggi Santis-sime

del divi-no figliuol omai strin-getevi per d'ira e fu-

ror Dio non accen= darsi ed in e= terno per gasti= go chiudavi

la via di veri= tade e di questi = = =

zia

Segue

*Tutti*

Quando e in breve sa- ro fia ero di Sdegno ardo ed av-

*Largo*

*solo*

= campi quel sarà bea- = = to ero avrò nell' unto avrò nell'

unto del Signor spe- = = ra = = to

*Tutti*

*fatti*

e in breve sa-

Quando e in breve sarà fia che di Sdegno ardo ed av-

4 3#

*Solo*  
 = rā . quel sarā bea = = to .  
*Solo*  
 campi quel sarā bea = = to che avrà nell'

*tutti*  
 quel sarā be = a = to quando  
 unto avrà nell' unto del Si = gnor Spe = ra = to quel sa = rā bea = to

*tutti*  
 e in breve sarā e in breve sa = rā e in breve sa =  
 quando e in breve sarā fia cre di Idigno ardo ed av

*Solo* *tutti*  
 rà quel sarà bea = = = to quando e in breve sarà fia d'io di  
 vampi quando e in breve sa = rà e in breve sarà

*Solo* *tutti*  
 degno arda ed avvampi Deo avrà nell' unto avrà nell' unto del signor =  
 e in breve sarà *Solo* quel sarà bea = = = to quando

*Solo*  
 = spe = ra = to e in breve sarà e in breve sarà quel sa =  
 quando e in breve sarà fia d'io di degno arda ed avvampi

*tutti* *Solo*

rà bea = = to e in breve sa = rà de avrà nell' unto avrà nell'

quando e in breve sa = rà e in breve sa =

*tutti*

unto del Signor Spe = ra = = to e in breve sa = rà

= rà e in breve sa = rà. quando e in breve sarà fia de di degno arda ed av =

quando e in breve sarà fia cho di degno arda ed avodmyri

vamyri e in breve sa = rà e in breve sarà quel sa =

*Solo*

che avrà nell' unto avrà nell' unto del Si = gnor Spe =  
 = ra Bea = = = to di' avrà nell' unto avrà nell'

ra = to dio avrà nell' unto del Si = gnor Spera = to avrà nell'  
 unto del Si = gnor Spe = = ra = = to di' avrà nell' unto del Si =

unto del Signor Spera = = = = = to.  
 gnor Spe = = ra = = to.

L'alls Deo