

# RAZZO

Melodramma serio in due atti di G. Rossi

POSTO IN MUSICA DA

## GIOACHINO ROSSINI

Riduzione per Canto e Piano di Luigi Truzzi

N.º 17. ATTO II. REC.º, SCENA ED ARIA „ Ah! segnar invano io tento „ (TENORE)

Fr. 4. 50.

ATTO II. Scena I.ª Galleria nel Castello d' Argirio.

( fremente )

( dolentissima )

ORBAZZANO.

ISAURA.

ORB:

ISA:

ORB:

Recitativo.

Vede-sti? Vidi. U-disti? U-dii. L'indegna! ea\_mante, e sposo, e difensor mi sdegna! oh!

tremi. Col disprezzo vendichero l'ol traggio, e coll'obbl\_ o. Prendeva il braccio mio la sua di \_fesa, in lei ser\_

\_ bando la mia gloria of\_ fe\_ sa: l'a\_ mavo ancora, or trovi in me l'ingrata solo un tremendo accusatore, un

forte soste\_ ni\_ tor dell'aspra legge. **ISA:** Ea morte la guide\_ rai tu stesso? e già fis\_ sa\_ to il suo de\_ stin?

**ORB:** La condannò il Se\_ nato: ecco il decre\_ to: il nome sol d'Argirio vi manca. **ISA:** Ar\_ gi\_ rio i

**SCENA II.**  
**ARGIRIO.**

\_ stesso, il proprio padre!.. Io padre più non sono: al suo giusto sup\_ pli\_ zio io l'ab\_ ban\_ do\_ no. **ISA:** Tua

**ARG:**

figlia? e lo potresti? Al colmo è giunta la sua perfidia. E sacro de' prodi ca\_ va\_ lier dritto e co\_

- stume il prender ten - zo - ne per condan - na - ta donna. Del campione nell'ar - dir, nel va - lor tutto

pende il giu - di - zio del Cielo, che a lei rende, opra del fortu - nato vinci - tore, e la vi - ta e l'o -

- nore. El - la ri - cu - sa a prezzo di sua mano, il brando d'Orbaz zano... e perché

ORB: mai? perché? Taci: arrossir, fre - mer mi fai. E la sua pena è ri - tar - da - ta an -

(presenta il foglio ad Argirio) ARG: (riceve il foglio, e va al tavolino per firmarlo) ISA: (marcato e con forza)

- cora? La morte segna della rea. Sì, mora. È tua fi - glia!

ARGIRIO. *Rec.<sup>vo</sup>*  
(colpito)

Oh Dio!.. Cru-del! qual nome caroe fatal or mi rammenti! e come tutto mi scos-seil

*f p Rec.<sup>vo</sup>*

petto!.. Ah! non s'a-scolti un vil de-bole af-fetto! Si...

*f* *p Moderato.*

ma... qual vo-ce fle-bi-lee se-ve-ra nel pro-fon-do del

cor, ferma, fer\_ma, mi di\_ce, e tua fi\_glia che dan\_ni!..

*F* *Adagio.*

oh me infe\_li\_ce! Ah! se\_gnar in\_vano io tento la sua

*ANDANTE.* *F* *ANDANTE.* *p*

cru\_da sor\_tee\_strema: la mia man s'arre\_sta e trema! di ter\_

*F*

13

-ror si ge - la il..... cor, la mia man s'ar - re - sta e

13

tre - ma, di ter -ror si ge - la il cor, di ter -ror si ge - la il

13

cor. Sì, ti sen - to, al fier ci - men - to ge - miinsen, pa - ter - noa -

- mor, si ti sento, al fier ci - men - to ge - mi in sen, pa - - - terno a - -

*a piac:*

*colla parte.*

ISAURA.

O - - di na - tu - ra che ti con - si - glia e per la fi - glia chie - de pietà.

ARG:

- mor.

ORBAZ:

Ser - vialla

O - - di na - tu - ra che ti con - si - glia e per la fi - glia chie - de pietà.

I.<sup>o</sup> Coro.

Ser - vialla

Ser - vialla

Ser - vialla

Altro Coro.

*F*

*F*

pa- - tria: ce- - di al- - la leg- ge: chi il fren- ne reg- - ge fi - - gli non

pa- - tria: ce- - di al- - la leg- ge: chi il fren ne reg- - ge fi - - gli non

ORBAZ: coi Bassi.

ARGIRIO.

*I.<sup>o</sup> Coro.* Si, ti sen - - to, al fier ci-men - - to ge - mi in sen, pa - ter - no a -

ha. Chiede pie - tà. *II.<sup>o</sup> Coro.*

ha. Fi - glia non ha, no, no.

19

8<sup>a</sup> 8<sup>a</sup> 8<sup>a</sup> 6

- mor, si, ti sento al fier ci - men - to ge - mi in sen, pa - - terno a -

19

- mor, pa - - ter - no a - - mor, pa - - ter - no a - - mor, pa - ter - no a - mor.

*cres:* *ff* *p* *p*

19

*legg:* *mancando.*

(risoluto)

**13** **c**

*ALLEGRO.*

Si vir -

(va al tavolino e firma il foglio)

-tù tri-on-fio-ma-i; pa-ga, o pa-tria, fin sa-rai. Pe - - - ran

*f* *cres:* *f*

tut - ti del - - - la patria pe - ran tut - ti del - la pa - tria col - la fi - glia tra di - - tor.

*f*

col - - - la fi - glia i ..... tra - - - di - - - tor, pe - - - ran

tut - ti del - la pa - tria col - la fi - glia i tra - di - - tor, col - - - la fi - glia

tra - - - di - - - tor i tra - di - - tor i tra - di - - tor sì col - la fi - glia i tra - di - -

- tor i tra - di - - tor.  
 Tro - - - va o - - gnor in te la  
 Tro - - - va o - - gnor in te la

pa - tria il suo pa - dre, il suo splen - dor il suo splendor il suo splendor.  
 pa - tria il suo pa - dre, il suo splen - dor il suo splendor il suo splendor.

APPLICATO.

Ma la fi\_glia!.. oh Dio!..frat.

-tan\_to... va al\_la morte... oh qualeorro\_re! ma, la fi\_glia!.. oh

Diol.. frat\_tanto... va al\_la mor\_te... qua\_leorror!

13 qua - - - le or - ror! qua - - - le or - ror!

*Lento.* *I<sup>o</sup> Tempo.*

Perdo - nate que - sto pian - to a un op - presso ge - ni - tor, perdo - na - - te que - sto

*f* *Lento.* *p* *I<sup>o</sup> Tempo.*

pian - - to a un op - pres - so ge - ni - - tor, perdo - na - - te que - sto pian - to a un op - pres - so ge - ni -

*p* *tr* *tr*

ARG.

- tor, perdo\_na\_te que\_sto pian\_to a unop\_presso ge\_ni\_tor.

*p* Di vir\_tù, di gloria il  
*p* Di vir\_tù, di gloria il

*cres:* Per \_ do -

van\_to sia com\_pen\_so al tuo do\_lo\_re, sia com\_pen\_so al tuo do\_lor.

*cres:*

A.

- na - te que - sto pian - - - to a un op - pres - so ge - ni - - tor, perdo -

*divisi.* *sotto voce.* Sia com - - - pen - so al tuo do - - -

Sia com - - - pen - so al tuo do - - -

*p*

A.

- na - te que - sto pianto a un op - pres - so ge - ni - - tor, perdo - na - - te que - sto

- lor.

- lor.

*p*

A.

- tor... Per - do - na - te per - do - na - te... col - la fi - glia i tra - di - - tor.  
 - lor al tuo do - - - lor. Di vir -  
 - lor al tuo do - - - lor. Di vir -

Pe - - - ran tut - ti pe - - - ran tut - ti  
 - tù, di glo - ria il van - to sia com - - pen - so al tuo do - - lor sì di vir -  
 - tù, di glo - ria il van - to sia com - - pen - so al tuo do - - lor sì di vir -

A.

pian\_to a un op\_ \_pres\_so ge\_ni\_ \_tor. Pe - - - ran tut - ti

Di vir\_ - tù, di glo - ria il van - to sia com -

Di vir\_ - tù, di glo - ria il van - to sia com -

A.

pe - - ran tut - ti col - - la fi - glia i tra - di -

- pen\_ so al tuo do - lor sì di vir - tù, di glo - ria il van - to sia com - pen - so al tuo do -

- pen\_ so al tuo do - lor sì di vir - tù, di glo - ria il van - to sia com - pen - so al tuo do -

The second system continues the musical score. The vocal line starts with 'pe - - ran tut - ti col - - la fi - glia i tra - di -' and continues with '- pen\_ so al tuo do - lor sì di vir - tù, di glo - ria il van - to sia com - pen - so al tuo do -'. The piano accompaniment maintains the rhythmic and harmonic structure established in the first system.

col - la fi - glia i tra - di - tor... Per - do - na - te per - do -  
 - tù, di glo - ria il van - to sia com - pen - so al tuo do - - lor  
 - tù, di glo - ria il van - to sia com - pen - so al tuo do - - lor

- na - te... col - la fi - glia i tra - di - tor pe - ran tut - ti i tra - di -  
*sotto voce.* al tuo do - - - lor al tuo do - - -  
 al tuo do - - - lor al tuo do - - -

- tor pe - ran tut - ti i tra - di - tor i tra - di - tor i tra - di -  
 - lor al tuo do - - - lor al tuo do - lor al tuo do - - lor al tuo do -  
 - lor al tuo do - - - lor al tuo do - lor al tuo do - - lor al tuo do -

( Argirio parte col Coro )

- tor.  
 - lor.  
 - lor.

# FRANCESCO

Melodramma serio in due atti di G. Rossi

POSTO IN MUSICA DA

## GIOACHINO ROSSINI

Riduzione per Canto e Piano di Luigi Truzzi

N° 18. RECITATIVO ED ARIA,, *Tu che i miseri conforti,,* (MEZZO SOPRANO)  
ATTO II. SCENA III. (ad Orbazzano)

Fr. 4. 75.

ISAURA.

Recitativo.

Tri\_onfa, e\_sulta, barba\_ro! a pascer corri l'a\_vi-do tuo sguardo sulla vittima tua. Pago non

e\_ri d'o\_diarla tu, vo\_lesti il tuo fu\_rose fin nel pa\_dre ver\_sar. Va, de\_sti or-ro-re.

ORBAZZANO.

(*marcato*)

Orror de\_stinoi perfi\_di suoi pari, chi la com\_piange è for\_se complice vil... ma tremi: il giorno è

(parte) ISAURA.

questo che a tutti i tradi tor sa\_rà fu\_ nesto. Es\_ser lo possa per te sol, che a tut\_ti que\_sto

giorno rendesti infausto e nero. Ma in ciel v'è un Nume, e in lui, s'è giusto, io spe\_ro.

ISAURA.

*ANDANTE.*

Tu che i mi\_ \_ se-ri con\_

\_ for - ti, cara a - ma - bile spe - ranza, deh tu porgi a lei co - - stan - - za nel suo barba - ro do -

- lor, deh tu porgi a lei co - stan - - - za nel suo barbaro do - - - lor, deh tu

por - gi a lei co - - stan - za nel suo bar - - - ba - - ro do - - - - lor

**ALLEGRO.** Un raggio se - -

- re - no di pla - - ci - da cal - - ma di

pla - - ci - da cal - - ma ah! brilli in quel se - - no, con - so - li..... quell'

al - ma, fra i dol - - ci di - - letti re - - spi - ri il suo

cor. Un rag - - gio se - - re - no con - - so - - li quell'

This system contains the second line of the musical score. The vocal line continues with the lyrics 'cor. Un rag - - gio se - - re - no con - - so - - li quell''. The piano accompaniment continues with similar harmonic support. The vocal line has a melodic contour that rises and then falls.

al - ma, fra i dol - - ci di - - let - ti re - spi - ri il suo cor, un

This system contains the third line of the musical score. The vocal line concludes with the lyrics 'al - ma, fra i dol - - ci di - - let - ti re - spi - ri il suo cor, un'. The piano accompaniment provides a steady accompaniment throughout. The system ends with a fermata over the final notes.

raggio se - - re - no di pla - - ci - da cal - - - ma

di pla - - - ci - da cal - - - ma ah! bril - li in quel se - - - no, con -

- so - li..... quell' al - - - ma, fra i dol - - - ci di - - - let - ti re - -

spiri il suo cor, fra i dolci delitti con-soli il suo

cor, fra i dolci delitti con-soli il suo cor, con-

-soli il suo cor, con-soli il suo cor. (parte)

The third system concludes the page. The vocal line has lyrics: "-soli il suo cor, con-soli il suo cor." followed by the instruction "(parte)". The piano accompaniment continues with a similar texture to the previous systems, ending with a final chord.

# RAMBERG

Melodramma serio in due atti di G. Rossi

POSTO IN MUSICA DA

## GIOACHINO ROSSINI

Riduzione per Canto e Piano di Luigi Truzzi

N° 19. SCENA E CAVATINA „Ah che il morir non è„ ( SOPRANO )

Fr. 2. -

*Andante Sostenuto.*

*pp*

AMENAIDE.

Di mia vi\_tainfe \_ li\_ce ec \_ co\_mi dan \_ que al fin!

Mo \_ ro, Tan \_ credi, io per te

The second system continues the vocal line and piano accompaniment. The vocal line has a fermata over the first note of the phrase "Mo-ro". The piano accompaniment continues with the same rhythmic pattern.

mo\_ro, e tu in fe \_ del mi

cre\_ di! Di mie sventure, di mie

*cres:* *F* *tr*

pene è que\_ \_ sta la più amara e fu\_ \_ nesta; e il padre!.. o Dio! povero padre!.. perfida

*FP tremolo.* *FP* *FP*

fi\_glia!.. mi chia\_ \_ ma \_ \_ \_ \_ \_ vi, pian\_ \_ gen\_ \_ do: ah! rea non

*pp*

so - no, no. Ma pur de' rei questo è il feral sog - giorno; e della colpa e dell'infamia intorno tutto

spi - ra ..... l'or -ror. Di ceppi avvinta, circondata da mostri...

orribil morte!.. eagl' in - no - cen - ti serbi, oh ciel, tal sor - -te!

**ANDANTE GIUSTO.**

*f* *p dolce.*

**AMENAIDE.**

No, che il mo - rir non

è si bar - ba - ro per me, se mo - rò per a - mor, se moro pel mio

ben. Un di co - no - sce - rà la fè di que - sto cor:

*fp*

for - se pen - ti - to al - lor, forse pen - ti - to al - lor. còl pian - to ver - se - rà qualche so - spir dal

sen. No, che il morir non è sì bar - ba - ro per

me, no, no. Un di conoscerà la fè di questo cor: for-se pentito al-

-lor ah! col pian-to ver-se-rà qual-che so-spir dal sen.

( s'abbandona su d'un sasso )

TANCREDI.

ROSSINI.

RECITATIVO

„Di già l'ora è trascorsa „

Nº 20.

ATTO II. Scena V.

Fr. 1. 25.

ORBAZZANO.

Di già l'ora è tra- scorsa: il po-pol fre-me, la sua vit - ti - ma chiede ad al - te

RECITATIVO.

AMENAIDE.

grida. Ec - cola: a te, la guida... an - diam... che veggo! tu qui, o pa - dre! a che

ARGIRIO.

vieni? Ad abbracciarti, a se - guir - ti alla tomba. In sendi pa - dre si ten - ta in - va - no soffo -

- car na - tura: es - sa trion - fa, e della morte in faccia, pe' fi - gli rei per - do - no es - sa ci

AMEN: ORBAZ:

strappa. Mainnocen-te io sono. Scelle-ra-ta! e innocente ancor ti vantanti? e il foglio da te

AMEN:

scritto, e la tua patria che vo-le-vi tra-dir? L'i-ni-quo a-more per un vil tra-di-tor?... Ri-spetta in

- degno, chi può farti tre-mar: il mio di-segno e-ra salvar la patria. L'amor mio colpe-vo-le non

ORB:(ai Cavalieri) ARG: ORB:

è. Lu-diste? Oh Di-o! non vè più speme! Della re-a non avvi un ca-va-

...lier che la di\_fe\_sa im\_prenda, e meco o\_si pu\_gnar?.. Co\_ lei gui\_da\_te al suo de\_

(le guardie s' avanzano)  
AMEN:

**SCENA VI.**  
TANCREDI.

\_stin. (Noi vedrò più!) Ferma\_te! Io l'accu\_sa\_ta donna di\_fen\_do, o ca\_va\_

(ad Orbazzano)

\_lieri... Or tu, su\_perbo usur\_pa\_tor de' be\_nial\_trui, ti\_ranno entro li\_be\_ra terra,

ec\_co, se hai core, l'u\_sa\_to pegno accet\_ta della mia sfi\_da e del\_la mia ven\_

AME: ARG: ORB:

-detta. (E desso! o sogno è il mio?) Qua-le soc corso! E chi sei

TAN: ORB: (ironico)

tu? L'emulo tuo son i\_o, il di\_fensor di questa donna. E, quale il tuo grado, il tuo nome? il liscio

TAN:

-scendo le tue glo-rie na - sconde. Le sa - pra\_i, co - no - sce - rai chi son quan - do ca -

ORB: (raccogliendo il guanto)

-drai. Au - da - ce! io do - me - rò l'orgoglio in - sa - no. A - - pra - si lo stec -

(alcuni Cavalieri partono)

(le guardie eseguono)

(a Tancredi)

AME:

- ca-to. Della re\_a sciolgansi le ca - te - ne. Va: tri - on - fa, sa - rà tua la vit -

(alle guardie)

TAN:

ORB:

- to\_ria, o mio... guer - riero: l'inno - cen - za di - fendi... (Ah! non è vero.) Da

voi sia cu - sto - di - ta. Breve i - stante al - la vendet - ta si frap - pon, che bre - ve fia la ten -

(a Tancredi, e parte)

TAN:

- zon: tremendo pugne - rà il braccio mio! vieni a pe - rir. Vengo a pu - nirti... Addi - o.

# TANCREDO

Melodramma serio in due atti di G. Rossi

POSTO IN MUSICA DA

## GIOACHINO ROSSINI

Riduzione per Canto e Piano di Luigi Truzzi

N.º 21. **SCENA E DUETTO.,** *Ah se de' mali miei.,* (CONTRALTO E TENORE)  
ATTO II. SCENA VIII.

Fr. 3 -

TANCREDI.

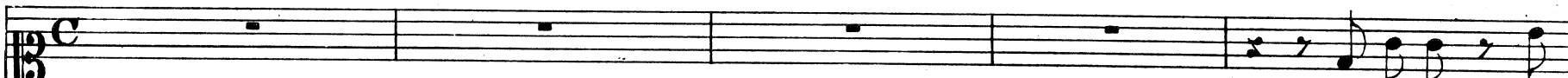

M'abbraccia, Ar-

ARGIRIO.

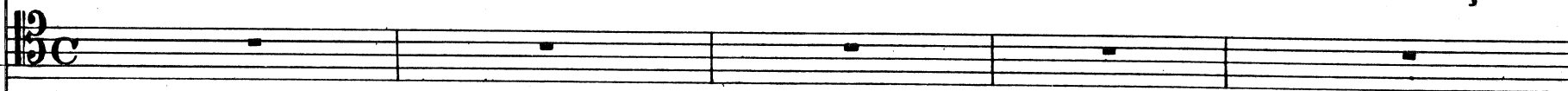

ALLEGRO.

ARGIRIO. (con emozione)

giri-o. Ah si! pace, contento sparir per sempredal mio cor; pur sento che a' dolci amplessi il mio pe\_nar vien

TANC:

ARGIRIO.

meno. Se tu sa\_pessi chi ti stringe al seno! Ah! se de' ma\_li mie\_ \_ i

*ANDANTE.*

tanta ha pietà nel cor pa\_le\_saalmen chi se\_i, con\_for\_ \_ \_ta il

*a piacere.*

*colla parte.*

The third system concludes with the instruction *colla parte.* The piano accompaniment includes a triplet in the right hand.

TANCREDI.

mio il mio do - - lor, con - - forta il mio do - - lor. Ne - mi - coil ciel pro - va - - - i

fin da'prim' an - ni o - gnor: chi so - noundi sa - pra - - - i, ma

non o - diarmial - lor, no, no, no, no, non o - diar - mi al - lor, no, non o - - diar - - mi al -

ARG: TAN: (tristissimo) ARG: TAN: (con impeto)

-lor. O - diarti! Ah! son sì mi - sero! E la mia fi - glia? Oh!

ARG: TAN:

per - fida! Ma pugnerai per le - i? Sì! mor - te af - - fron - - te -

TAN: ARG:

-rò. L'in - de - - - gna o - - -

L'in - de - - - gna o - - diar..... do - - vrei,

TAN:

diar..... do - vre - i, o - diar - - - la, oh ciel, non

ARG:

o - diar - - - la, oh ciel!..... non so, no, non

TAN:

so. L'in - - de - gna odiar do - vre - i, ma o - - diar - la, oh ciel, non so. L'in - -

ARG:

so. L'in - - de - gna odiar do - vre - i, ma o - - diar - la, oh ciel, non so. L'in - -

T. *de\_gnaodiar vor-re - i, ma\_o - diar la, oh ciel, non so, no, no, non so, no, no, non*

A. *de\_gnaodiar vor-re - i, ma\_o - diar la, oh ciel, non so, no, no, non so, no, no, non*

**ALLEGRO.**

T. *so, o\_diar\_la, oh ciel, oh ciel, non so. (odesi un suono di tromba) Ec - co le trom - - be.*

A. *so, o\_diar\_la, oh ciel, oh ciel, non so. Al*

**ALLEGRO.**

T. Al campo! Di glo-ria avvam - - po e di fu - - ror.

A. cam - po, al campo! Di glo-ria avvam - - po e di fu - - ror. Al

*mp* *cres: sempre.....*

T. Al campo! Di glo-ria avvampo e di fu - - ror di fu - - ror di fu - - ror.

A. campo! Di glo-ria avvampo e di fu - - ror di fu - - ror di fu - - ror.

*f*

T. Splen - da ter - ri - bile sul tra - di -

A. Il vi - vo lam - - po di quel - la spa - - da splen - da ter - ri - bile sul tra - di -

T. - tor. Seilcielmi gui - da, fausto m'ar -

A. - tor. Seilcielti gui - da, fausto t'ar -

T. *ri da, rendainvincibile il mio va - lor si si rendainvincibile il mio va -*

A. *ri da, rendainvincibile il tuo va - lor si si rendainvincibile il tuo va -*

T. *lor. Al campo! Av - vam - po di fu - ror.*

A. *lor. Ec - - co le trombe. Al cam - po!*

T. Splen - da ter - ri - bile sul tra - di -

A. Il vi - vo lam - - po di quella spa - - da splen - da ter - ri - bile sul tra - di -

T. - tor. Se il ciel mi gui - da, fausto m'ar -

A. - tor. Se il ciel ti gui - da, fausto t'ar -

T. *ri - da, rendainvincibile il mio va - lor si si rendainvincibile il mio va - lor, rendainvin*

A. *ri - da, rendainvincibile il tuo va - lor si si rendainvincibile il tuo va - lor, rendainvin*

T. *ci - bileilmiova - lor il mio va - - lor, rendainvincibileilmiova - lor il mio va - -*

A. *ci - bileiltuova - lor il tuo va - - lor, rendainvincibileiltuova - lor il tuo va - -*

*cres:* *F* *FF*

*PIÙ MOSSO.*

T. *lor il mio va - lor il mio va - lor il mio va - lor il mio va - lor il mio va -*

A. *lor il tuo va - lor il tuo va - lor il tuo va - lor il tuo va - lor il tuo va -*

*PIÙ MOSSO.*

( partono )

T. *lor il mio va - lor.*

A. *lor il tuo va - lor.*

RECITATIVO

„Ov' è?.. dov' è?..“

Nº 22.

Cmi 75.

ATTO II. SCENA IX.

(di dentro)

(esce)

ISAURA.

Recitativo.

Ov'è?.. dov' è?.. la scia\_temi... l'a mica, la cara amica io veder voglio. Inquestimomentie.

-stremi ahi! quanto mai la sorte è a lei ne mica! l'in\_no\_cenza è op\_pressa, la vir\_tude è o\_scu\_

AMENAIDE.

-rata, e il pa\_drei\_stesso re\_a la tiene e la con\_danna a morte! I\_sau\_ra! lo ve\_

ISA: AME:

\_ desti? Ei mio cam\_pione... Ei che infedel ti crede? Ingrato! ei co\_nosca d'Amena\_ide il.

ISA:

cor, ei non do\_vea di me temer, no, mai. Foglio fa\_-ta-le! Ma tuo guer-

( verso Argirio che

AME:

- riero ei pugna in\_tan\_to! E quale fia il de\_stin di tal pugna? ah! che ne

comparisce )

SCENA X.  
ARGIRIO.

sai? fa\_vella, o pa\_dre. Il tuo cam\_pio-ne gui\_dai al chiu\_so

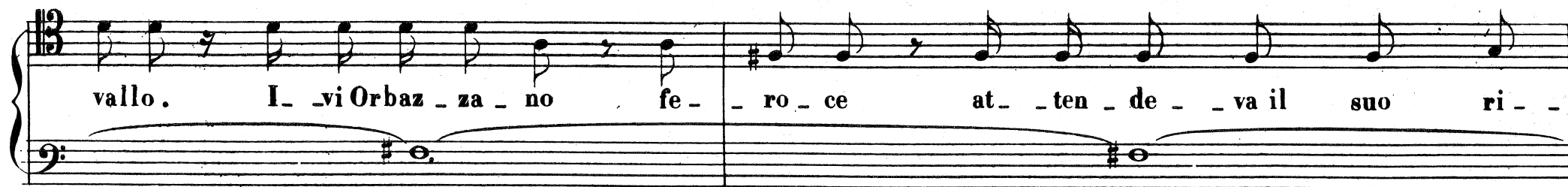

vallo. I. vi Orbaz za no fe ro ce at ten de va il suo ri

va le, e pa ri in questo e ra lo sdegno e la pos san za. Im

menso ac corso v'e rail po po lo: le trombe diero il se gna le; s'av ven tar gli e

roi; io vol sii lumi ei passi: a vrei tre mato ad o gni colpo d'Orbaz sano.

# 大光明歌劇社

Melodramma serio in due atti di G. Rossi

POSTO IN MUSICA DA

## GIOACHINO ROSSINI

Riduzione per Canto e Piano di Luigi Truzzi

Nº 23. **SCENA ED ARIA** „Giusto Dio che umile adoro,, (SOPRANO)

ATTO II. *Seguito della Scena X.*

(con fervore)

Fr. 4. -

AMENAIDE.

Gran Di\_o! deh, tu pro\_ \_teggi il mio pro\_de cam\_ pion, gui\_ da il suo

RECITATIVO.

ALL:º

braccio. Il ve\_lo squarcia di vil ca\_ lunnia; oppresso

ALL:º

cada l'i\_niquo accu\_sa - tor. No, non piangete: trion\_far mi ve -

\_drete. Erro di morte in riva an\_cor; ma non per me pa\_vento: Ciel! tu sai per chi tremo in

tal..... mo\_ \_mento. *ANDANTE.*

Giu - - sto Di - o che u - mi - - le a - do - - ro, tu che

leg - - gi nel cuor mi - o, tu lo sa - - i se re - - a son

i - - o, per chi im - plo - ro per chi im - plo - ro il tuo fa - -

- vor, per chi im\_plo - ro per chi im\_plo - - ro il

tuo..... fa - - vor. Vinci - - tor a me sen

rieda, meinno\_cen\_ - te e fidaei creda, poi si mora.

*ALL<sup>o</sup>* (colpo lontano. Musica giuliva in lontananza ebe a'ayanza)

*FF* *pp* *m.s.*

Qual *m.s.* fra - go - re! *m.s.*

Il *m.s.* mio fa - to il *m.s.* mio

fa - to è già de - ci - so. *coro* L'e - - - -

*m.s.* L'e - - - - *cres:*

AMEN:

( agitatissima )

Ah! ah! chi è l'uc-  
 - roe vi - - - va!  
 - roe vi - - - va!

- ci - so?  
 Vi - - - va il pro - - - de vin - - - ci - - - to - - - re!  
 Vi - - - va il pro - - - de vin - - - ci - - - to - - - re!  
*sempre più rinf:*

A.  **Che spe - rar, te - mer degg'io? co - me in**  
**Vi - - va!**  
**Vi - - va!**  
8<sup>a</sup>

A.  **sen co - me in sen mi bal - - -**  
**Vi - - va!**  
**Vi - - va!**  
8<sup>a</sup>

- - - za il cor!  
 Don - - na e - sul - - ta... don - - na e -  
 Don - - na e - sul - - ta... don - - na e -

*ff*

( con tutta ansietà )

Il mio cam - - pio - ne?... Or - - baz - za - - no?...  
 - sul - - ta... Tri - - on - fò. E - - -  
 - sul - - ta... Tri - - on - fò. E - - -

-stin \_ to e \_ \_ stin \_ to e \_ \_ stin \_ to. Dell' e \_ \_  
 -stin \_ to e \_ \_ stin \_ to e \_ \_ stin \_ to. Dell' e \_ \_

- roe che per te ha vin - to vien la glo - ria a co - ro - - nar.  
 - roe che per te ha vin - to vien la glo - ria a co - ro - - nar.

AMEN:

Egli? Oh padre! a mi-ci!

*p*

Oh Di-o! il cor mio qui non ve-de-te... il cor

*cres:.....*

mio qui non ve-de-te... (Ah! d'a

*Più lento.*

\_ mor in tal mo - \_ men - to sol lo..... sen - to..... pal - pi - - - tar.) Ah! l'ec -

*P Più lento.*

*ALL<sup>o</sup>*

\_ ces - \_ so non po - te - te di mia gio - ja imma - gi - - nar. (Ah! d'a - mo - re in tal mo -

*ALL<sup>o</sup>*

\_ mento sol lo sen - - to pal - - pi - - - tar.....

si lo sen - - to pal - - pi - -

*coro* tar.) Torni il core in tal mo - mento di con - ten - toa pal - pi - tar si tor - ni il co - re in tal mo -

Torni il core in tal mo - mento di con - ten - toa pal - pi - tar si tor - ni il co - re in tal mo -

*p* *cres:*

-mento di con - -ten-to a pal - pi - -tar di con - ten-to a palpi - tar a pal - pi - -tar a pal - pi -  
 -mento di con - -ten-to a pal - pi - -tar di con - ten-to a palpi - tar a pal - pi - -tar a pal - pi -

*ff*

*Più lento.*

AMEN:

(Ah! da - - mor in tal mo - - men - to sol lo..... sen - to..... pal - pi - - tar.) Ah! l'ec -

- tar.

- tar.

*Più lento.*

*p*

*AME:* *ALL:*

*ces - so non po - te te di mia gio - ja imma - gi - - nar. Ah! d'a - mor in tal mo*

*Tor - - - na il core*

*Tor - - - na il core*

*ALL:*

*AME:*

*- men - to sol lo sen - - to pal - - pi - - tar.....*

*di con - - - - ten - to di con - -*

*di con - - - - ten - to di con - -*

A.

ten\_to a pal - - pi - tar sì sì

ten\_to a pal - - pi - tar sì sì

A.

sol lo sen - - to pal - - pi - -

di con - - - ten - - - to a pal - pi - -

di con - - - ten - - - to a pal - pi - -

A.

- tar di con - ten - to lo sen - - - to a pal - - - pi - - - tar di con -

- tar di con - ten - to con - ten - - - to a . pal - - - pi - - - tar di con -

- tar di con - ten - to con - ten - - - to a pal - - - pi - - - tar di con -

- ten - to lo: sen - - to a pal - - pi - - tar a pal - - pi - -

- ten - to con - - ten - - to a pal - - pi - - tar a pal - - pi - -

- ten - to con - - ten - - to a pal - - pi - - tar a pal - - pi - -

A. *tar a pal - pi - tar a pal - pi - tar a pal - pi - tar a pal - pi -*

*tar a pal - pi - tar a pal - pi - tar a pal - pi - tar a pal - pi -*

*tar a pal - pi - tar a pal - pi - tar a pal - pi - tar a pal - pi -*

*cres:* *ff*

(partono tutti)

A. *tar a pal - pi - tar.)*

*tar a pal - pi - tar.*

*tar a pal - pi - tar.*

TANCREDI.

ROSSINI.

**RECITATIVO**

„ Quante vicende omai „

N° 24

Cmi 25.

ATTO II. SCENA XI.

IS AURA.

RECITATIVO.

Quan-te vi-cen-de o-ma-i ca-prie-cio-sa for-

-tu-na fu-ne-ste e lie-te in un sol giorno a-du-na!

TANCREDI.

CORO TRIONFALE

- ROSSINI.

„ Plaudite, o popoli „

Nº. 25.

Fr. 4. -

ATTO II. SCENA XII. Gran Piazza di Siracusa, Popolo accorso: Nobili disposti: Marcia: Soldati, Scudieri, Cavalieri che precedono il Carro trionfale su cui comparisce Tancredi. L'armatura d'Orbazzano n'è trofeo. Gli Scudieri di Tancredi portano ai lati del Carro le di lui insegne. Roggiéro collo scudo.

All:º Mod:º<sup>to</sup> -

Plau-di-te, o po-poli, al vin-ci-to-re, i can-tie-sultino il suo va-

Plau-di-te, o po-poli, al vin-ci-to-re, i can-tie-sultino il suo va-

- lo-re: l'e-roe si ce-lebri di nostrae-tà, l'e-roe si ce-lebri di

- lo-re: l'e-roe si ce-lebri di nostrae-tà, l'e-roe si ce-lebri di

TANCREDI.

no - - stra e - tà. Dol - - ce è di glo - - ria l'ac - cen - too - gnor:

no - - stra e - tà.

del - la vit - to - - ria ca - ro è l'o - nor... ma un cor ch'è mi - se - ro cal - mar non

sa. *coro* Su - - per - bo ed i - - lare glo - - ria ti ren - - da:

Su - - per - bo ed i - - lare glo - - ria ti ren - - da:

al cor ti scen-da fe-li-ci-tà, ti scen-da ti scen-da fe-li-ci-tà, ti scen-da ti

al cor ti scen-da fe-li-ci-tà, al cor ti scendaalcorti scenda si fe-li-ci-tà, al cor ti scendaalcorti

scen-da fe-li-ci-tà fe-li-ci-tà fe-li-ci-tà.

scenda si fe-li-ci-tà fe-li-ci-tà fe-li-ci-tà.

TANCREDI.

ROSSINI.

RECITATIVO

„ Le insegne mie raccogli, „

N.º 26.

C. mi 25.

ATTO II. Seguito della Scena XII.

( ai suoi Scudieri )

( ai Cavalieri che vorrebbero trattenerlo )

TANCREDI.

REC:ºº

Le insegne mie raccogli, fi-do Roggiero; e voi mi prece-dete. Invano, Cava-lier, mi trattenete.

Noto un giorno vi fia che non indegno e-ro del vostro amor. Caro ea me sacro è questo suolo... ma un destin cru-

dele, impla-ca-bi-le ognor mi guida al-trove, di qua mi scaccia... an-diam, Roggier. Ma

ROGGIERO.

dove? Lunge a pe-rir da questa infausta terra. Almen... Vieni. T'an-re-sta.

TAN:

ROG:

TAN: (avviandosi) AMENAIDE. SCENA XIII.

# TANCREDO

Melodramma serio in due atti di G. Rossi

POSTO IN MUSICA DA

## GIOACHINO ROSSINI

Riduzione per Canto e Piano di Luigi Truzzi

N° 27. SCENA E DUETTO „Lasciami: non t'ascolto” (grave) (SOPRANO E CONTRALTO)

Fr. 3. 25.

TANCREDI.

Fiero incontro! E che vuoi? Tua me la vi-ta ge-ne-ro-so ser-

Recitativo.

Recitativo piano accompaniment for the first system.

(con significato)

TAN: (Grave)

- basti, ma quel tuo cor?.. Salva ora sei: ti basti. Vi-vi dunque fe-li-ce... se lo puoi, in

Piano accompaniment for the second system.

AMEN: TAN: AMEN: (con trasporto)

fra i morsi tuoi. Vanne. Cru\_ dele! tu mi credi in fe\_ dele? Io? ti di\_ fesi. Ah! no...

TANC:

credi o mio Tancredi. Lasciami. In campo per te morte sfi\_ dai: brami ad es\_ so la mia? pa\_ ga sa\_ rai,

**ALL: GIUSTO.**

TANCREDI.

La\_ sciami: non t'a\_ \_ \_ scolto, non t'a\_ \_ \_ scolto, se\_ dur\_ \_ mi in\_

- van tu spe - ri; quei sguar - di lu - sin - ghie - - ri

ser - ba ser - ba al no - vel - lo a - mor, se - dur - mi in van tu spe - - - ri, quei

sguardi lu - sin - ghieri serbaal novel - lo a - mor, quei sguardi lusin - ghie - - ri

AMEN:

*a tempo.*

TANC: *a piac:*

O - di - mi, e poi m'uc - - cidi; e poi m'uc - - ci - di,  
 serbaal no - vel - lo a - - mor.

*colla parte.* ***f*** *a tempo.*

AMEN:

Si, che in - no - - cen - - te io, so - no: ri - - pren - di - ti

il tuo do - - no, se re - - a se re - - a se rea mi cre - di an - cor,

sì, che innocen - te so - - - - no: ri - - prendi - - ti il tuo do - no se

*ff* *sf* *p*

rea mi cre - di an - cor, ri - - pren - di - - ti il tuo do - - - - no, se

*a piacere.*  
rea mi cre - di an - cor.

*colla parte.* *f* *p*

**ANDANTINO.** Ah! co-me mai quell'a-ni-ma can-giò per-me d'af-fet-to! Per chi sospi-ri-ri.

**AME:**  
**TAN:** Ah! che fedel quest'anima ser-bò il giu-ra-to af-fet-to...  
pet-to, o de-bole mio cor? per chi sospi-ri,

fo-sti tu sol l'og-get-to del..... te-ne-ro mio cor. Ah! che fe-del quest'  
o mio cor? Ah! come mai quest'a-ni-ma can-

A. a\_nima ser\_bò il giu\_ra\_to affet\_to... fo\_sti tu sol l'ogget\_to, fo\_sti tu sol l'og.

T. \_giò.....per me d'af\_fet\_to, can\_giò! per chi sospi\_ri in pet\_to, per chi sospi\_ri in

A. \_get\_to del te\_ne\_ro mio cor,..... del te\_ne\_ro mio cor,.....

T. pet\_to, o de\_bole mio cor,..... o de\_bo\_le mio cor,.....

A. fo - - sti tu sol l'ogget - - to, fo - - sti tu sol l'ogget - - to, del te\_nero mio cor,.....

T. per chi sospi - ri in pet - - to, per chi sospi - ri in pet - - to, o de\_bole mio cor,.....

A. .... del te\_ - ne\_ - ro mio cor, del..... te - ne ro mio cor, del..... te\_ - ne\_ - ro mio cor.

T. .... o de\_ - bo\_ - le mio cor, o..... de - bole mio cor, o..... de\_bo\_ - le mio cor?

ALLEGRO.

AMEN: (tenerissimo) TANZ: (risoluto) AMEN:

Dunque? Ad-di-o. Lasciar mi puoi?

AME: (con energia)

(con amarezza) Se- - guir- - ti. (gli offre il petto)

TAN: (con trasporto) E qui

Che più vuoi? Trem! trema!

sfo - - ga il tuo fu - - ro - - re.

ff

A.  
 Ah! si mora, e ces - si o - mai l'a - tro or - ror de' ma - li mie - i.

T.  
 Ah! si mora, e ces - si o - mai l'a - tro or - ror de' ma - li mie - i.

A.  
 Si tu sol, crudel, tu sei la cagion del mio do..

T.  
 Si tu sol, crudel, tu sei la cagion del mio do..

A. *lor.* *Si, cru-del, tu so-lo sei la ca-*

T. *lor,* *Si, cru-del, tu so-lo sei la ca-*

A. *-gion del mio do-lor, cru-del, tu sei, cru-del, tu sei la..... ca-gion del...*

T. *-gion del mio do-lor, sì, tu sol, cru-del, tu se-i, sì tu sol, cru-del, tu se-i la ca-gion del mio do-lor del...*

*Più Mosso.*

A. .... mio do - lor ..... del mio del mio do - lor, tu sol, .....

T. .... mio do - lor ..... del mio del mio do - lor, in -

8<sup>a</sup>

*FF* *Più Mosso.* *fP*

A. .... cru - del, ..... tu sei ..... si la ..... ca - gion del mio do - lor, tu sol, ..... cru - del, .....

T. - grata, in - grata, cru - dele, tu sei ca - gion del mio do - lor, in - grata, in -

*fP* *fP* *fP* *fP* *FF* *fP* *fP* *fP* *fP* *fP*

A. .... tu sei..... sì la..... ca - gion del mio do - lor del mio do -

T. - grata, cru - de - le, tu sei ca - gion del mio do - lor del mio do -

A. lor del mio do - - lor..... del mio..... do - lor.

T. - lor del mio do - - lor del..... mio do - - lor.

8<sup>a</sup>

(partono. Ruggiero vuol seguire Tancredi, che d'un cenno lo vieta)

# FRANCESCO

Melodramma serio in due atti di G. Rossi

POSTO IN MUSICA DA

## GIOACHINO ROSSINI

Riduzione per Canto e Piano di Luigi Truzzi

N° 28. RECITATIVO ED ARIA „ Torni alfin „ (MEZZO SOPRANO)  
ATTO II. SCENA XIV.

Fr. 1. 75.

ROGGIERO.

REC: <sup>vo</sup>

ROG:

- giero? Dove il do vere e l'ami\_stà mi guida. Paga sa\_rà l'infida Ame\_na ide. Il mio signor tra'

ISAU:

- dito morrà per lei, per lei che ge\_ne\_roso par tolse a mortè. Non la\_sciarlo in que\_sti di'

sua di\_spe\_razion forse fu\_nesti orri\_bi\_li tra\_sporti; lo conso\_la: A\_mena\_ide gli è fe\_de\_le. Io'

ROG:

sola a parte sono del tremendo arcano che tutti av\_volse nel fatal so\_spetto. Cielo, sa\_rebbe'

ISAU:

ver? A me nel petto lo chiude un giura - mento; ma è tempo di par - lar. Un so - loac.

- cento tut - to can - giar potrà d'a - spetto. È tempo di respi - rare o - mai: già troppo si pe -

( parte ) - ROG:

- nò, si pianseassai. S'avve - ras - se - ro pure i detti suoi! e sco - perta innocente A - me - na -

- i - de, tranquillo e pago il mio si - gnore ap - pieno si torna respi - rar di pace in seno.

**ALLEGRO.**

**ROGGIERO.**

Tor - - ni al-

- fin..... ri - den - - te e bel - - la a..... bril - lar d'a - - mor la

fa - - ce; e nel sen..... d'a - mi - ca pa - - ce

dol - - ce cal - - ma tro - vi il cor.

Sì, di tan - ti af - fan - ni e pian - ti il con - - ten - to sia mer - cede

e..... co - ro - ni tan - ta fe - de pu - ra

gioja, e - ter - no a - mor, e co - ro - ni

tan - ta fe - de pu - ra gio - ja, e - ter - no a -

mor, pu - - - ra gio - - - ja, e - - - ter - no a - - - mor, pu - - - ra

pa - ce, e - ter - no a - mor, pu - - - ra pa - ce, e - ter - no a - mor e - - - ter - - no a - - -

- mor e - - - ter - - no a - - - mor e - - - ter - - no a - - - mor.

# TAUCREDO

Melodramma serio in due atti di G. Rossi

POSTO IN MUSICA DA

## GIOACHINO ROSSINI

Riduzione per Canto e Piano di Luigi Truzzi

N.º 29. **GRAN SCENA E CAVATINA** „Ah! che scordar non so „ (CONTRALTO) Fr. 1.25.  
ATTO II. *SCENA XVI.* Catena di montagne, burroni scoscesi, torrenti che precipitano e vanno a formar l'Arctusa. Selva che copre parte del piano e della montagna. L'Etna in lontananza.  
Tende africane sparse sulle montagne. Qualche caverna.

Andante  
Sostenuto.

Si vede Tancredi salire, indi scendere, concentrato cupamente.

TANCREDI (avanza sospirando)

( 2<sup>a</sup> arresta )

Do-ve son i\_o?

*m.d.*

*sf*

*f*

Tra-quali orrori mi guida la mi-a di-spe-ra-

*Rec.<sup>do</sup>*

- zion! Di quei tor-ren-ti il fra-go-re, de'

*sf* *a tempo.*

*m.d.*

ven - ti il fre - mer cupo, il tristo abbando - no di na - tura... ah!

tutto accresce, tutto pa - sce, nel po - vero mio core le tetrèi - dee del tradi - to a - more. **ANDANTE.**

Ah! che scordar non so co - lei che mi tra - di... L'a - do - roan -

*B* - cor, l'a - - do-ro l'a-do - ro an - - cor. Dunque penar do - - vrò, lan - gui-reognor co -

*a piacere.* *a tempo.*  
*B* - sì? Po-ve-ro cor! Ah! che scòrdar non so co - - lei che mi tra - - di... l'a - do - ro an -

*colla parte.* *a tempo.*

*B* - cor, l'a - - - - do-ro l'a - - do-ro ancor. (si abbandona su d'un sasso all'ingresso d'una caverna)

CORO DI SARACENI

„Regna il terror.,,

Fr. 4. 25.

Nº 30.

ATTO II. Seguito della Scena XII. Da' burroni, dalla selva compariscono gruppi di soldati Saraceni che s'avviano al campo.

ALLEGRO.

*pp*  
Regnailter \_ ror nel \_ la cit \_ tà, regnail ter \_ ror nel \_ la cit \_ tà. *marcato.* Dell' om \_ bre fra l'or \_

*pp*  
Regnailter \_ ror nel \_ la cit \_ tà, , regnailter \_ ror nel \_ la cit \_ tà.

*pp* *tr*  
\_ ror si assa \_ li \_ rà: vinta ca \_ drà.

*tr*  
Dell' om \_ bre fra l'or \_ ror si assa \_ li \_ rà: vinta ca \_ drà. *marcato.*

*marcato.*  
Dell' om \_ bre fra l'or \_ ror si assa \_ li \_

*p* *F* *p* *F*

Si as - sa - li - - rà: vin - ta ca - drà. Si as - sa - li - - rà:

- rà: vin - ta ca - drà. Si as - sa - li - - rà: vin - ta ca - drà. Si as - sa - li - - rà:

vin - ta ca - drà. La ric - - ca pre - da al - lor nostra sa - - rà: s'e - sul - te - - rà.

vin - ta ca - drà. La ric - - ca pre - da al - lor nostra sa - - rà: s'e - sul - te - - rà.

il Sa - ra cenoo gnor trionfe -

*pp*

Gloriae va - - lor n'ac - cen - dail cor, gloriae va - - lor n'ac - cen - da il cor,

*pp*

Gloriae va - - lor n'ac - cen - dail cor, gloriae va - - lor n'ac - cen - dail cor.

*pp*

*tr*

*tr*

- rà, e - sul - te - rà.

*p*

Il Sa - racenoo gnor trion - fe - rà, e - sul - te - rà. Tri - on - fe -

*p*

Il Sa - race - noo gnor trion - fe - rà, e - sul - te - rà. Tri - on - fe -

*cres:*

*p*

- rà, e\_sul\_te\_ - rà, tri\_ on\_ fe\_ - - rà, e\_sulte\_ - rà, il Sa\_raceno o\_gnor trionfe\_ - rà, e\_sulte\_ -  
- rà, e\_sul\_te\_ - - rà, tri\_ on\_ fe\_ - - rà, e\_sulte\_ - rà, il Sa\_raceno o\_gnor trionfe\_ - rà, e\_sulte\_ -  
(vanno disperdendosi)  
- rà e\_ - - sul\_ - - te\_ - - rà e\_ - - sul\_ - - te\_ - - rà e\_ - - sul\_ - - te\_ - - rà.  
- rà e\_ - - sul\_ - - te\_ - - rà e\_ - - sul\_ - - te\_ - - rà e\_ - - sul\_ - - te\_ - - rà.

# FRANCESCO

Melodramma serio in due atti di G. Rossi

POSTO IN MUSICA DA

# GIOACHINO ROSSINI

Riduzione per Canto e Piano di Luigi Truzzi

Nº 31. SCENA ED ARIA, „Perchè turbar la calma,, (CONTRALTO)

ATTO II. SCENA XVII.

ARGIRIO.

TANCREDI. (colpito)

Fr. 3. -

AMENAIDE.

Ec-co, a-mici, Tan-credi. Tancredi? Il nome mio!

Recitativo.

(con amarezza ad Amenaide)

(con passione)

AME:

TAN:

Tu qui? perfi-da! e vai di So-lamiro al campo? Oh mio Tancredi! esci d'erroreo - mai... Taci... è

vano quel pianto, orror mi fai. Si con voi pugnerò, con voi; la patria salverò col mio

sangue. Il mio destino si compia allor. T'invola: penai, piansi per

te, lo sai, lo vedi. Vanne infedel, morto è per te Tancredi.

*ANDANTINO.*

*f ANDANTINO.*

TANCREDI.

Per\_ \_chè tur\_bar la calma di

questo cor, per\_ \_chè? non sai che que\_ \_sta cal\_ \_ \_ma, non sai che que\_ \_sta

cal\_ \_ \_ma è fi\_ \_glia del do\_ \_lor è.....  
*a piacere.*  
*colla parte.*

figlia è figlia del do\_lor? *a tempo.* per\_ ché tur\_ bar la calma

di que\_ \_ sto cor..... per\_ \_ ché? non sa\_ \_ i che que\_ \_ sta calma non

sa\_ \_ i che que\_ \_ sta calma è fi\_ \_ glia del do\_ \_ lor è figlia del do\_lor? *a piac:*

*colla parte.*

**ALLEGRO.**

Tradi\_trice, io t'abban-

-dono al ri\_morso, al tu\_o ros - so\_re, ven-di-car

sa-prà l'a - mo-re la tua ne-ra in-fe-del - tà si vendi-

*cres:* **f**

car sa-prà l'a-mo-re la tua nera infedel-tà la tua nera infedel-tà la tu-a nera in-

*p* *ff*

fe-del-tà.

*p*

Ma tu piangi... ge-mi... piangi... for-se... oh Di-o!

This system contains the third line of the musical score. The vocal line includes the lyrics "Ma tu piangi... ge-mi... piangi... for-se... oh Di-o!" with a fermata over the final note. The piano accompaniment consists of a steady bass line in the left hand and chords in the right hand.

Tu. O - ve son i - o?

Vie - ni al cam - po. Gloriaa - mor il cor t'ac -

Vie - ni al cam - po. Gloriaa - mor il cor t'ac -

8<sup>a</sup> *ff*

Ma

cen - da; or ci gui - daa tri - on - far si or ci gui - - daa tri - - on - - far.

cen - da; or ci gui - daa tri - on - far si or ci gui - - daa tri - - on - - far.

8<sup>a</sup>

*rall:*

non sa com- - pren - dere il mio do - - lor chi in pet - to ac -

- cen - - dersi non sa d'a - - - mor, non sa com- - pren - dere il mio do - lor chi in petto ac

*dolce.*

*I<sup>o</sup> tempo.*

- cendersi non sa d'a - mor chi in pet - to in pet - to ac - cen - der - si non sa non sa d'a -

*I<sup>o</sup> tempo.*

TANC:

- mor. Sì, la patria si di - fen - da; io vi  
 Glo - - ria a - mor il cor t'ac - cenda; or ci gui - dia tri - on - far.  
 Glo - - ria a - mor il cor t'ac - cenda; or ci gui - dia tri - on - far.

guida a tri on - far. Ma  
 Vie - ni, vie - ni al cam - po, So - la - mir vin - to ca - drà sì sì ca - - drà.  
 cam - po, So - la - mir vin - to ca - drà sì sì ca - - drà.

*rall*

non sa com - pren - dere il mio do - lor chi in pet - to ac - cen - dersi non sa da - -

*rall*

*p* *dol:*

*I.<sup>o</sup> tempo.*

- mor, non sa compren - dere il mio do - lor chi in petto accen - dersi non sa da - mar chi in pet - to in pet - to ac -

Al cam - po! al cam - po! an - dia mo al cam - po!

Al cam - po! al cam - po! an - dia mo al cam - po!

*I.<sup>o</sup> tempo.*

*Più Mosso.*

cen - der - si non sa non sa da - - - mor. Al campo, al campo,  
si! si! So - la - mir al - fin ca - drà. Al campo, al  
si! si! So - la - mir al - fin ca - drà. Al campo, al

*Più Mosso.*

8<sup>a</sup>

al campo al cam - - po a tri - - on - - - far al cam - po al cam - po  
campo a tri - - on - - - far al campo al  
campo a tri - - on - - - far al campo al

8<sup>a</sup>

al cam\_poa cam\_poa tri\_on\_far a tri\_on\_far a

campo a tri\_on\_far a tri\_on\_far a

campo a tri\_on\_far a tri\_on\_far a

( partono )

tri\_on\_far a tri\_on\_far a tri\_on\_far a tri\_on\_far.

tri\_on\_far a tri\_on\_far a tri\_on\_far a tri\_on\_far.

tri\_on\_far a tri\_on\_far a tri\_on\_far a tri\_on\_far.

SCENA E FINALE II.

„Tra quei soavi palpiti „

Nº 32.

Fr. 2. 75.

ATTO II. SCENA XVIII.

AMENAIDE.

REC:ºº

Ah! chei si perde! Padre, I-saura, ei corre nel suo fu-ror a ri-cercar la

ARGIRIO.

( ai Guerrieri )

( ad altri Scudieri )

AMEN: ( per seguirlo )

ARG:

morte. In-fausto di! Voi mi se-gui-te, e voi su lor ve-gliate. Anch'i-o... Ri-

-manti: al braccio mi-o ac-cordi il cielo il prisco suo vi-gore. Di gloria in sen avvampa an-cor l'ar-

( parte ) SCENA XIX.

AMEN:

-dore. Quanti tor-menti in un sol giorno! ah! senti... fer-ve la pugna: d'armi, di guer-

ISALRA.

AME:

-rieri o-di il fra-gor, le grida... Oh! quale or-ror spar-ge-si in-tor-no! Co-me tre-mail

core! che pal-pi-to af-fan-no-so! quai fu-ne-ste im-ma-gi-ni tre-men-de!

Forse a-desso... il ge-ni-tor... l'a-mante... e-sangue... oppresso... oh I-saura!.. io più, no, non re-

ISA:

AME:

ISA:

AME:

-si-sto. A-scolta: ces-sò il tu-multo. Ah! forse... A questa vol-ta stuol d'arma-ti... Gran

SCENA ULTIMA.

ARG:

AME:

TANCREDI.

AME:

TAN:

Dio! Figlia... Oh padre! I-dol mio! Tu! mio Tan-credi? Pen-ti-to, a-

AME:

TAN:

-manté, e vinci - tor mi ve-di. Ah! dunque... So-la - mi-ro, da me tra - fit-to, all'

ul-ti-mo re-spiro sve - lò la tua bel-la in-no - cenza, e re-se l'er-ror co - mune e il tuo gran

AME: (tenerissima)

TAN: (affettuoso)

ARG.

cor pa-le-se. Fe-del mi credi? Mi per do-ni? Oh figli! a Si-ra-

- cusa. O-mai de' suoi pe - rigli è li - be - ra la patria. Vieni, regna, tri-onfa. Sul tuo

AME:

cor regnar vogl' i-o! questa da te de-si-o sola mer - cede. Trion-fa-no co - sì la-mor, la fede!

ALLEGRO.

AMENAIDE.

Tra quai so\_avi palpi\_ti brillar mi sento il co\_re! un de\_li\_zioso ardore gio\_ir, languir mi

*pp*

fa... No, non vi posso e\_prime\_re la mi\_a fe\_li\_ci\_tà.....

*p*

..... la mia fe\_li\_ci\_tà..... la

*f*

AME:

13 mia fe-li-ci-tà.

ARG:

13 Ah! di pia-cer quest'a-nima re-spi-ra o mainel se-no: fra voi fe-lice appie-no, fi-gli il mio cor sa-

*ff* *p*

13 No, non vi posso esprimere la mi-a fe-li-ci-tà..... la

13 -rà. No, non vi posso esprimere la mi-a fe-li-ci-tà, no, non vi pos-so vi posso esprime-re

*p*

A. mia fe - li - ci - tà ..... la mia fe - li - ci - tà. **B** Si

A. la mia fe - li - ci - tà, no, non vi pos - so vi posso esprime - re la mia fe - li - ci - tà.

*f* *p* *f*

grande è il mio conten - to, sì dol - ce è tal momen - to, che tan - ta gioja an - co - ra crede - re il cor non sa ...

*p*

No, non vi posso e - sprimere la mi - a fe - li - ci - tà la mi - a fe - li - ci - tà la

ISAURA.

mia fe - li - ci - tà. Si gran - de è il mio conten - to, sì dol - ce è tal mo - men - to...

AME:

No, non vi posso esprimere la mia fe - li - ci - tà..... la

ISA:

No, non vi posso espri - me - re la mia fe - li - ci - tà, no, non vi pos - so vi posso e - sprimere

TAN:

No, non vi pos - so vi posso e - sprimere

ARG:

No, non vi pos - so vi posso e - sprimere

A. mia fe-li-ci-tà..... la mia fe-li-ci-tà, ah! che non  
 I. la mia fe-li-ci-tà, no, non vi pos-so vi posso esprimere la mia fe-li-ci-tà.  
 T. la mia fe-li-ci-tà, no, non vi pos-so vi posso esprimere la mia fe-li-ci-tà, ah! che non  
 A. la mia fe-li-ci-tà, no, non vi pos-so vi posso esprimere la mia fe-li-ci-tà, no, no, non posso e-

A. pos-so non posso esprimere la mia fe-li-ci-tà, ah! che non pos-so non posso esprimere la mia fe-li-ci-  
 I.   
 T. pos-so non posso esprimere la mia fe-li-ci-tà, ah! che non pos-so non posso esprimere la mia fe-li-ci-  
 A. -sprimerenon posso esprimere la mia la mi-a fe-li-ci-tà, no, no, non posso esprimere non posso esprimere no, no la mi-a fe-li-ci-

A.M.F.:

- tà..... la mia feli-ci - tà..... la

ISA:

TAN:

- tà..... la mia feli-ci - tà..... la

ROGGIERO.

ARG:

- tà, no, no, no la mia feli-ci - tà, no, no, no, la

A. mia felici\_ tà.

ROG:

Sì, tutto spiri sì spiri intorno piacer, pia\_cer, feli\_ci\_ tà, sì tutto spi\_ri sì spiri intorno piacer, pia\_

T. mia felici\_ tà.

ISA:

Sì, tutto spiri sì spiri intorno piacer, pia\_cer, feli\_ci\_ tà, sì tutto spi\_ri sì spiri intorno piacer, pia\_

A. mia felici\_ tà.

Sì, tutto spiri sì spiri intorno piacer, pia\_cer, feli\_ci\_ tà, sì tutto spi\_ri sì spiri intorno piacer, pia\_

Sì, tutto spiri sì spiri intorno piacer, pia\_cer, feli\_ci\_ tà, sì tutto spi\_ri sì spiri intorno piacer, pia\_

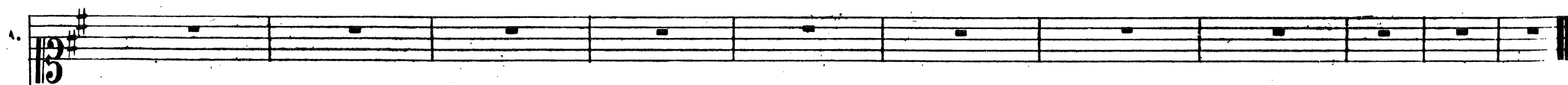
A. 

R.   
- cer, feli-ci-tà, fe-li-ci-tà, felici-tà, felici-tà, felici-tà.

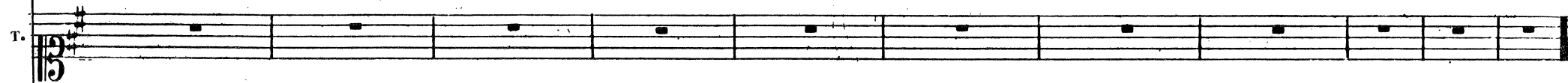
T. 

I.   
- cer, feli-ci-tà, fe-li-ci-tà, felici-tà, felici-tà, felici-tà.

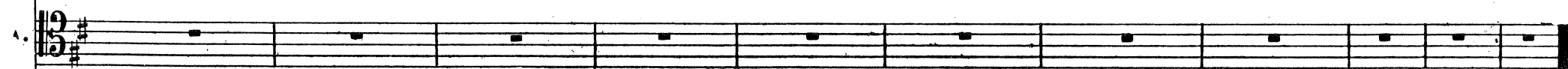
A. 

  
- cer, feli-ci-tà, fe-li-ci-tà, felici-tà, felici-tà, felici-tà.

  
- cer, feli-ci-tà, fe-li-ci-tà, felici-tà, felici-tà, felici-tà.

