

Н. РИМСКИЙ-КОРСАКОВ

# ВЕРА ШЕЛОГА

2-е издание  
(500—1500)

ГОСУДАРСТВЕННОЕ МУЗЫКАЛЬНОЕ ИЗДАТЕЛЬСТВО. МОСКВА 1931/IV

Н. Римский-Корсаков

Соч. 54

*Veru Sheloga*

# В Е Р А Ш Е Л О Г А

*музыкально-драматический пролог*

МУЗЫКАЛЬНО-ДРАМАТИЧЕСКИЙ ПРОЛОГ  
К ДРАМЕ Л. МЕЯ „ПСКОВИТЯНКА“

*sobhraneniem stikhov ego*

С СОХРАНЕНИЕМ СТИХОВ ЕГО

*polnoe perelozhenie dlya fortepianno i glasov*

полное переложение для фортепиано и голосов

*Nadezhdy Rimskoi-Korsakovoi*

Надежды Римской-Корсаковой

2-е издание (500—1500)

МОСКВА

  
ГОСУДАРСТВЕННОЕ  
МУЗЫКАЛЬНОЕ  
ИЗДАТЕЛЬСТВО

1931/IV

# В Е Р А Ш Е Л О Г А

МУЗЫКАЛЬНО-ДРАМАТИЧЕСКИЙ ПРОЛОГ

## ДЕЙСТВУЮЩИЕ ЛИЦА

БОЯРИН ИВАН СЕМЕНОВИЧ ШЕЛОГА . . . . .	Бас
ВЕРА ДМИТРИЕВНА, его жена . . . . .	Сопрано
НАДЕЖДА НАСОНОВА, сестра Веры . . . . .	Меццо-Сопрано
КНЯЗЬ ЮРИЙ ИВАНОВИЧ ТОКМАКОВ . . . . .	Баритон или Бас
ВЛАСЬЕВНА, мамка Надежды . . . . .	Контр-альто

П С К О В, 1555 г.

ПРИМЕЧАНИЕ: Музыкально-драматический пролог „Вера Шелога“ может исполняться как отдельная самостоятельная пьеса, а также в качестве пролога к опере „Псковитянка“. В последнем случае перед прологом исполняется принадлежащая ему увертюра, а увертюра оперы играетя перед I-м действием ее.

---

# Вера Шелога.

## Увертюра.

Н. РИМСКИЙ - КОРСАКОВ. Op. 54.

1877-1898

Allegro. ♩ = 132. Cor. Tr-be.

PIANO. *pp* *p* *f*

Tr-bni. Fl. Ob. Clar.

*cresc.* *pp* *p*

1

Tr-be. Tr-bni.

*f*

Fl. Ob. Clar. *cresc.*

2

3

Viol.

7 Animato.  $\text{♩} = 152.$

Viol.

Tr-bni.

Tr-be.

8 Tempo I.

Viol.

*fp*

10

11 Animato. ♩ = 152.

## Пролог.

Светлица. На заднем плане - сениная дверь; направо два окна в сад; одно раскрыто и в него вбивается несколько веток черемухи. Налево полуотворенная дверь: подле нее стол, и на нем ларец; перед открытым окном пюльцы и два стула с высокими резными спинками. Утро.

## СЦЕНА I.

Надежда сидит за пюльцами; Власьевна стоит у стола и отпирает ларец. Надежда в сарафане; волосы заплетены в косу; Власьевна в телогрее и юнке.

## ЗАНАВЕС.

12

Moderato.  $\text{♩} = 104.$ 

Власьевна.

Вот,

ма-тушка бо-ярышня так, под-низь!

Гля-дика-ся, как жемчуг то по-доб-ран.

Ро-

са на травке.

Э-да-ку-ю под-низь не то что ко-ро-левши не но-силь,

хоть бы са-

Вл.

(подходит к Надежде)

мой ца - ри - це.                      П ра во сло - во!                      При ки - нем как во - ло си кам тво им шел.

(примеривает подвязь)

ко - вы - им.                      Ку - да как ра - зу - бор - но!                      Са - ма то ты жем.

чу жи на в о - ка - те,                      А ль ка - ме шек ла - зо - ре - вый.                      Во

Надежда.

(в раздумьи)

Вл.                      Не знаешь, ня - ня,

Пско - ве кра - са - виц не - ту су - про - тив те - бя,                      о - при чь тво ей сест - ры.

Над.

13

о чем сестра тоскует? (кладет поднизь на пальцы и вздыхает)

Вл.

Знает грудь, да по-до-плё-ка... Муже

Вл.

некне едет, вот и тоскует, по-рознь то давненько, а моло-дой же не без мужа

Над.

Та-кая все печаль-ная, та-кая все по-скуч-но.

Вл.

Над.

14

*dolce*

ну-ра-я, сло-вечка не промолвит. Си-дит се-бе весь

Над.

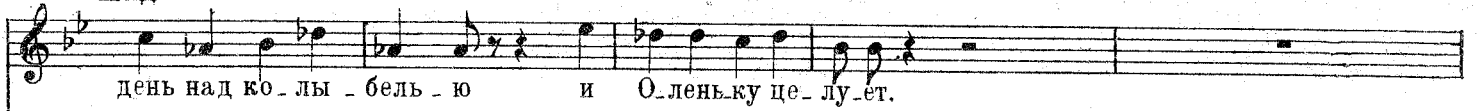

Вл.

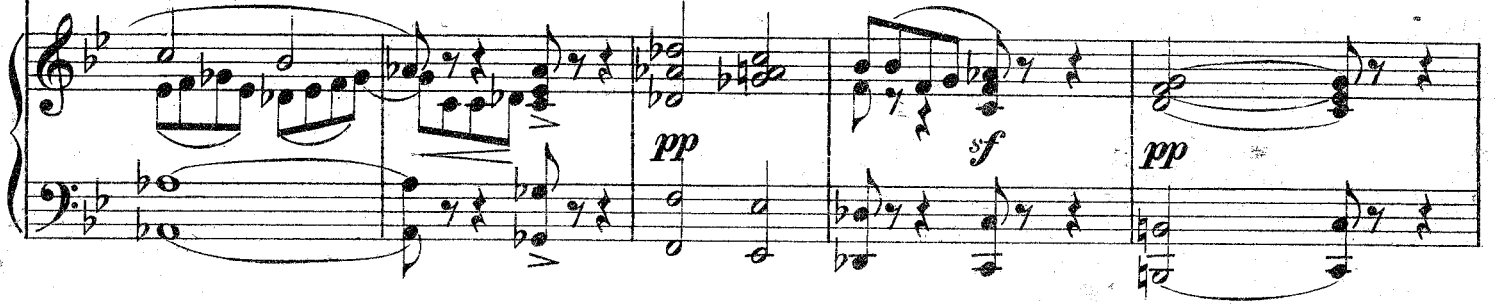
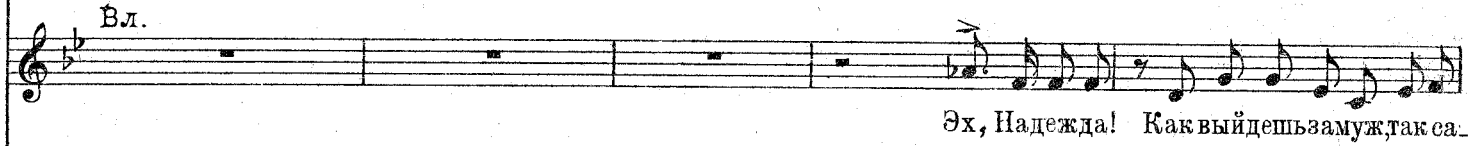

Вл.

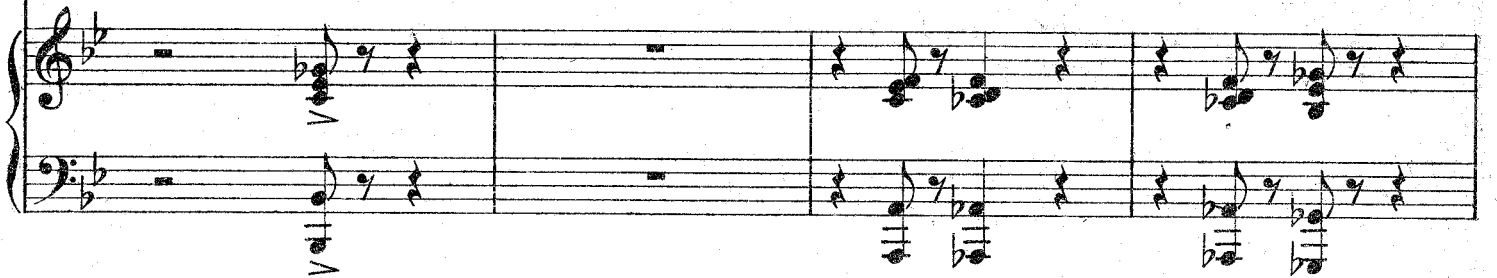

15

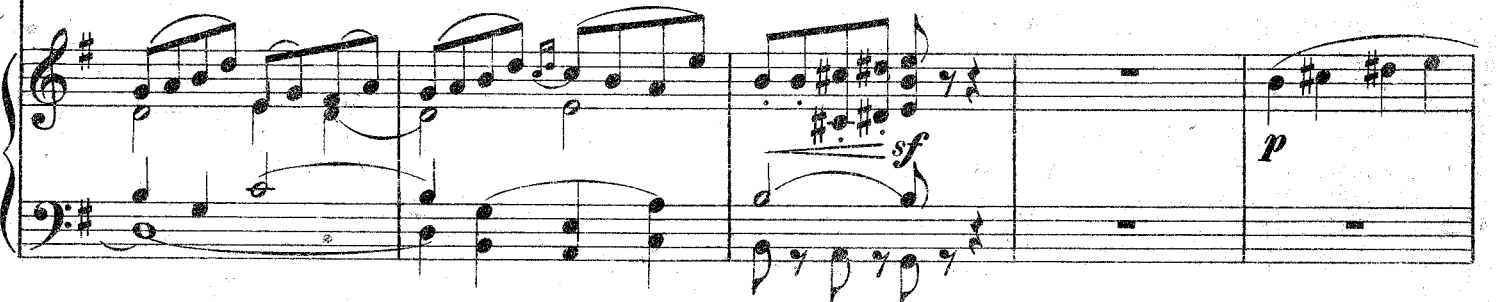
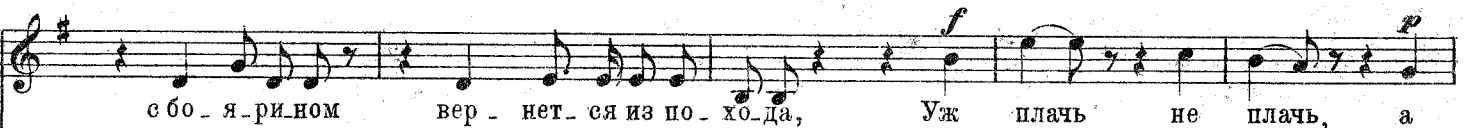
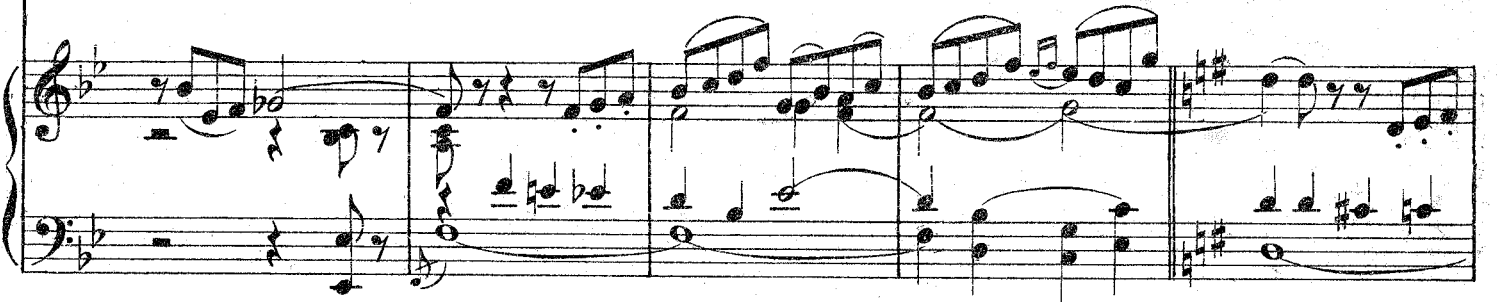
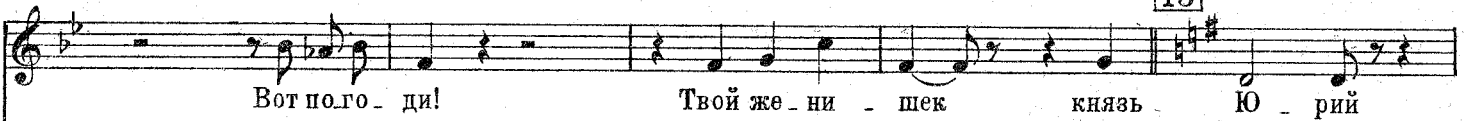

Над. (Наклоняется над пальцами)

Вл.

ко - су рас - пле - ту.

Князь Ю - рий - то!

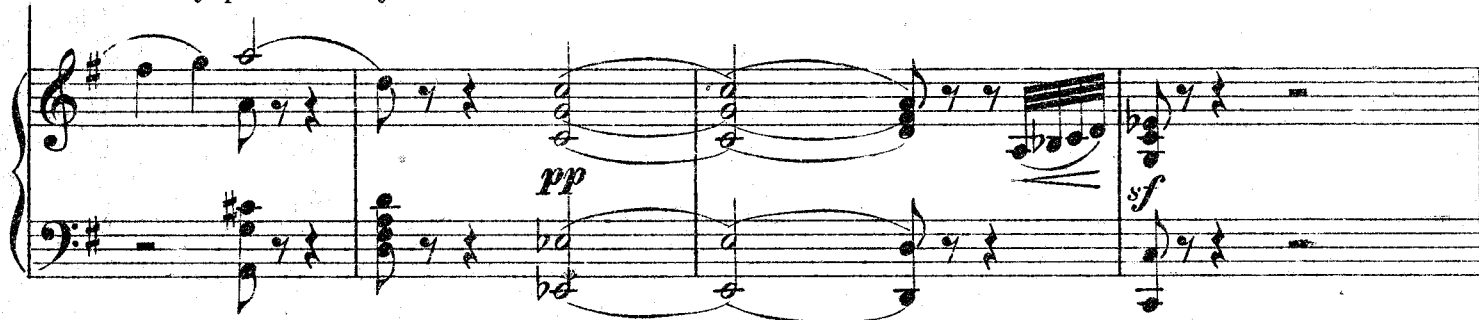

Вл.

Да что ты, бог с тобой!

Не грех тебе!

Да э - да - кова

16

князя все де - ви - цы сру - ками о - торвут

Бы - ва - ло он по

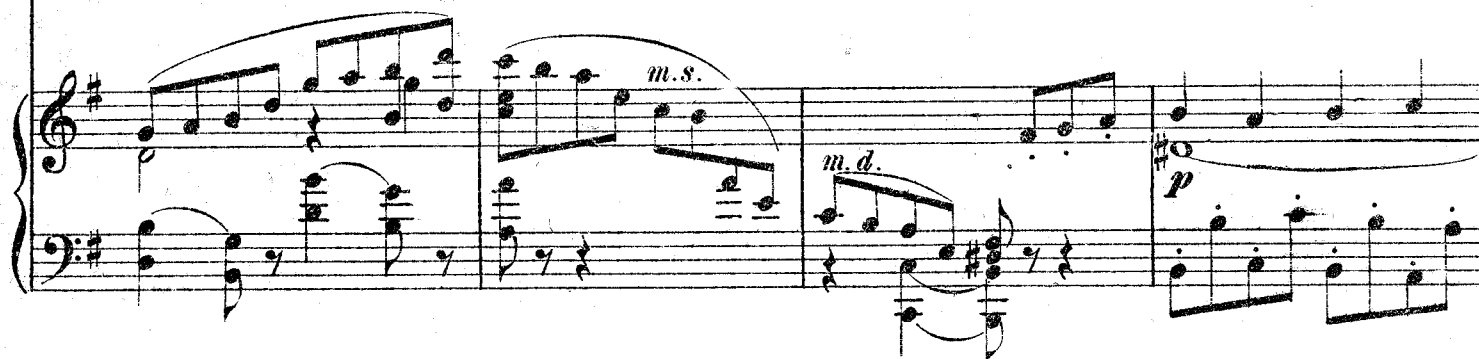

у - ли - це по - е - дет, конь, что твой зверь, и фыр - ка - ет и пля - шет,

да на дыб - ки;

Вд.

а он то раз-со-колик си-дит се-бе на нем и в ус не дует.

17

знай ша-почку ео-болью о-правля-ет да ветря-хи-ва-ет

*poco riten.* (бьет об полы

кудрями. А сам на терем наш все смотрит, все то смотрит. А ты: не-взрачен!

*pp*  *poco riten.* *a tempo*

руками)

ду-ра-же я, ду-ра! И не в домек, что ты ме-кя мо-рочишь. Давноль хвалила же ни-

Над.  
Я пошутила.

Вл.

ха?

*poco riten.*

*Adagio. ♩ = ss.*

*p*

*pp*

Вера (за сценой) *Темпо I.*

Ба-ю бай, бай, бай!

Над.

Ах, Олень-ка про-снулась! Ведь э-то мы сто-бо-ю раз-бу-

*Темпо I.*

Вера. *Adagio.* *Темпо I.*

Ба-ю бай, бай, бай!

Над.

ди-ли.

Вл.

Припрятать поднизь, да сходить на погреб

*Adagio.* *Темпо I.*

*pp*

Вера. *Adagio.*

Ба-ю бай, бай, бай! Ба-ю бай, бай, бай!

*Adagio.* (запирает поднизь в ларец и уходит в сениую дверь)

*pp*

# Колыбельная.

Вера.

19 Adagio.  $\text{♩} = 88$ .

Ба-ю, ба-юш-ки, ба-ю, Ба-ю Олень.

ку мо-ю. Что на зорьке на зоре, О весенней о по-ре

Птич-ки бо-жи-е по-ют, В тем-ном ле-се гнез-да вьют.

20 Ба-ю, ба-юш-ки, ба-ю, ба-ю Олень-ку мо-ю. Со-ло-вей-ко со-ло-вей,

Ты гнез - да се - бе не вей. При - ле - тай ты в наш са - лок,

Под вы - со - кий те - ре - мок. Ба - ю,

ба - юш - ки, ба - ю, ба - ю О - леньку, мо - ю!

По ку - с - точ - кам по - пор - хать, Спе - лых я - год по - кле - вать, Со - лн - цем кры - лыш -

- ки при - греть, О - ле - не - сен - ку про - неть.

21

Ба - ю, ба юш - ки, ба - ю,

Ба ю О - лень - ку

мо - ю.

для окончания при отд. исполн.

ppp

f.s.

СЦЕНА II.

Вера (входит в светлицу)  
22 Moderato. (Темпо I.) ♩ = 104

(садится на стул)  
a tempo

Надежда (оборачивается) *allarg. poco*

Что Оленька под песенку твою за - сну - ла?

Moderato. (Темпо I.) ♩ = 104.

*pp* *allarg. poco* *a tempo* *p*

ты че - му сме - я - лась?

Яе Власьев ной. О - на хвали - ла

Же ни ха то? (улыбается)

князя, а я е - го бра - ни ла. А

Ведь я шу - ти

любишь не на шутку?

Че - зна ю как, люб - лю ишь не люб - лю... Как здесь он был так я е - го бо -

Над.

- я - лась, а как у - е - хал, словно стало жал - ко. Теперь то вот хоть бы глаз

ком взгляну - ла. да не на что. Ког - да же о - ни вер - нут - ся? По -

Вера.

(потупившись)

23

Над. Пс - ра.

Дав - но.

- ра бы им по - ра довать. Дав - но твоей муж под колы - вань у - е - хал? И

Con moto. (задыхался) Tempo I.

Нет...

О - лю не видал, сестрица? Да как же он у - тешился сердечный,

Con moto.

Молчи, молчи! Не режь меня!  
 как раде-му-ет Оленьку!

*cresc.* *sf*

Con moto.

(падает на колени)  
 Сестра, сестра! я мужа обманула, моя ма-  
 Господе бо-ю Ве-ра!

*colla parte* *sf* *p* *f* *cresc.*

24 Moderato con moto. ♩=112.

- лют-ка не е-го ре-бе-нок. (Поднимает Веру)  
 Го-лу-бушка сес-три-ца, пол-но,

Moderato con moto. ♩=112.

(опускается на стул)

ПОМНИСЬ Я В МО-  
 пол-но, Не-рекрес-ти-ся, что ты гово-ришь! О-помни-ся!

*sf*

Вера. (Надежда хочет обнять ее)

- ги-ле. Не подхо-ди ко мне, не о-сквер-няй-ся, я

Вера.

греш-ница, я клятву пре-сту-пи-ла, нет у-ме-ния ни дру-га, ни сес-  
Над. (обнимает и целует Веру)  
Мой друг, сес-тра, не надрывай мне сердца...

25

- тры! Надежда! Мне не за-мо-  
Господь про-сит... давай е-му мо-лится.

Вера.

- лить греха, не вы-пла-кать у Госпо-да про-щения! Не

*cresc. poco*

Вера.

смыть с ду - ши мо - ей люб - ви про - клятой, не смыть со щек про

*mf*

Вера. (оттирает слезы)

клятых по - це - лу - ев лю - бов - ни - ка!

Над.

У го - ло - да и сле - зы на ще - ту.

Вера.

Нет, же - ребий мой выпал! И как мне быть, я твердо по - ре - ши - л.

*p* *cresc.*

При - е - дет муж, по - дам е - му то - пор. Ска -

*sf* *sf* *mf*

ку: при - шла е то - бо - ю рае - про - сти - ть - ся; при - ску - чил мне твой

свычай и о - бы - чай, на - шла се - бе я дру - га по - мо - ло - же,

да над то - бой се - дым и на - сме - я - лась. И - щи се - бо хо -

зя - юш - ку дру - гу - ю по - луч - ше да по - чи - ще, а се - мя - ни - сн -

Вера

27

май и стыди го-ло-ву!

Над.

Ах, Вера! Как у те-бя язы-ки то по-вернул-ся на

*f dim* *p*

Над.

э-ту речь гре-хов-ную? Та-та-рин и тот сво-ей хозяйки не за-ре-жет, а твой И-

ван Се-менч вед кре-ще-ный. Ну... пригро-зит, по-сердится, по-ту-жит, да и прос-

Вера.

Над.

Не на-до мне про-щенья и ми-лостей! Я

тит.

Вера.

му-жу не же-на и ни-ког-да же-ной е-му не бу-ду: люб-

лю дру-го го и лю-бо-ви э той муж и по-жем не

28

(обнимает Надежду)

вы-режет из сердца. Ох, не ко-ри, и

ты бы по-лю-би-ла, ко-гда-б е-му в не

доб-рый час по-на-ласть на зор-кий глаз,

на-ласть ко-во-е сло-во, и ты бы грех на ду-шу

при-ня-ла.

29 Вера.

*Poco piu lento. (Tempo I)*

Над. Не спрашивай, Надежда! а то язык отсохнет Я и в мо-  
 Да кто ж такой?

*Poco piu lento. (Tempo I)*

Вера.

лит.вах шо.по.том бо.юсь про.из.нес.ти же.лан.но.е сло.веч.ко, на.звать е.го по

Recit.

(хватает Надежду за руку)

и.ме.ни. По слушай. Грех гово. рить да и молчать нев силу... Хоть казнися да

Вера.

выслушай  
 Над. (припадает головой к плечу Веры) Так слушай же.  
 Не бойся, я не стыжусь, я вышла из подростков.

30

Вера.

Moderato assai. ♩ = 96.

Moderato assai. ♩ = 96.

*p*

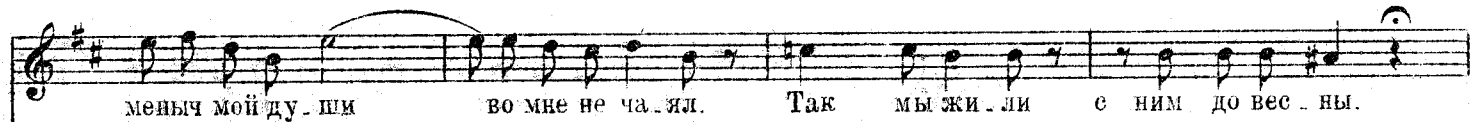

31 Poco piu animato.

Poco piu animato.

*p*

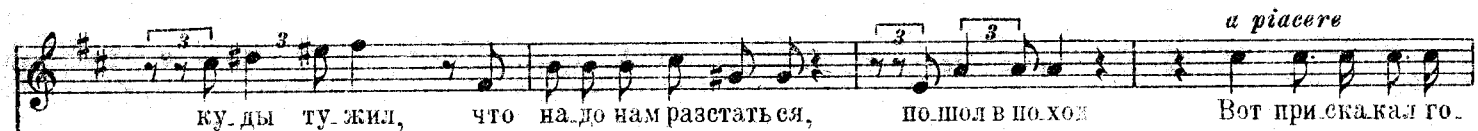

*pp* *f colla parte p*

Вера.  
*a tempo*

нец: Сло-ма-ли нем-цев, бог послал по-бе-ду, царь бу-дет в Пе-ков

*a tempo*

И на-ши с ним вернутся.

При-е-хал

*poco allarg*

32 **Темпо I.**

царь, верну-ли-ся и на-ши, а му-жа нет. О-стал-ся на сто-ро-же

**Темпо I.**

*poco allarg*

*p*

под Ко-лы-вань-ю,

О-стал-ся слов-но не на-дол-го.

Вера.

Взяв де - вушек с со - бою, я пошла у - год - ни - кам не - черким поклониться

Вера

33 Lento.  $\text{♩} = 72$ .

Ты не была в мо - на - сты - ре? Ту - да до ро - га

Над.

В пе - чер - ком? Нет, не бы - ли.

Вера.

ле - сом, а лес гу - стой, бе - ре - зы да о - си - ны пе - ре - пле - ли - ся, спу - тались вет -

вя - ми, как во - ло - са, а солнышко, как зай - чик, по - мо - ло - дым ку - стам пе - ре - бе -

Вера.

га.ет, мох, что ко.вершелковый под но. га.ми, авпере. ди деревья гуще гуще, темней тем

34

Allegro non troppo. ♩ = 112.

не.е: так к се бе и мр.вят. Вот слышится мне,буд.то бы ку.куш. ка ку.

Allegro non troppo. ♩ = 112.

ку.ет где.то, только далеко. Дай, ду.ма.ю, по.слу.ша.ю поближе, на

*poco riten.*

*f a piacere*

*poco piu largo*

дол. голь бог гре.хам моим по.тер.пит. А.ук.нула и по.бе.жа.ла дальше. На ту бе.

*poco riten.* *sf colla parte* *sf* *poco piu largo*

Вера.

Lento.

ду мо-я кукушка смолк-ла. Ку-да ид - ти не-знаю да и пол-но, по сто-ро-

Lento.

нам гляжу, и-щу до - ро-ги; Я крик-ну-ла, чу кто-то о - то-звал-ся.

Алю

Алю

35

non troppo.

Я на го-лос ско-рей бе-жать, бе-жать. Не из ле-су бе-гу, а пря-мо в лес Тру-

non troppo.

що - ба, глушь, а сучья, словно ру-ки, вот так те-бя за по-лы и хва-та-ют. Стра-х о-бу-ял, спо-

ткну-лась я, у-па-ла. Тут из о-чей и вы - ка-тил-ся свет.

cresc.

mf

f

dim.

Вера.  
Più lento a piacere.

Не страшен страх, а страшен грех, На́дежа!

Над.  
Как ты жи ва о ста лась! Слу шать страх.

*p colla parte* *sfp*

36

Вера.  
Andantino. ♩ = 88.

Ну... что со мною было... я незнаю... Как сквозь про-

сонков, слышала: кричали, трубили в рог.

Оч ну ла ся я позд но, уж су мер ки...

*mf* *pp*

Вера.

37

В ка\_ком то я шат - ре...

Гля - жу, ковер по\_дослан подо мною, а в го\_ловах камчат на - я подуш\_ка

The second system continues the musical piece. The vocal line has a more active melodic line. The piano accompaniment features prominent triplets in the right hand and sustained chords in the left hand. Dynamics include *f* and *pp*.

*Poco animato.*

и пар\_че вой по\_пной я по\_крыта. Кру - гом со\_ба\_ки ла\_ют,

The third system includes the tempo marking *Poco animato.* The vocal line continues with a melodic line. The piano accompaniment features a more rhythmic and active texture. Dynamics include *p*.

*Poco animato.*

ко - ни ржут, на - род гу - то\_рит.

The fourth system continues the musical piece. The vocal line has a melodic line. The piano accompaniment features a rhythmic texture with triplets in the bass line. Dynamics include *p*.

38 Над.

Recit.

*a tempo* ♩=88.

Музыкальная запись с нотами и русскими текстами: *Чтож э-то та-ко-е? Бо-я-рчтолъ о-хотились?*

Recit.

*a tempo* ♩=88.

Музыкальная запись для фортепиано, включающая ноты для правой и левой рук.

Вера

Музыкальная запись с нотами и русскими текстами: *Он...*

Музыкальная запись с нотами и русскими текстами: *Он... Приподня-ла я го-ло-ву, под-ходит. А*

39

Музыкальная запись с нотами и русскими текстами: *ви-жу я, что из бо-яр бо-я-рин, по ре-чи слышю: го-лостак и лъет-ся,*

что за о\_сан\_ка, что заросли плечи!.. Сказал он

*Roso animato*

мне: „Му\_ же - ва\_ я же - на, аль крас - на - я де -

ви - ца, от\_зо - ви - ся! Мы до до\_му про\_во\_дим: Я молчу. Сверкнул гла\_

*mf* *p*

*a piacere*

за\_ми он и вышел вон, а там, уж как свез - ли ме\_ня до\_мой не

*colla-parte*

40 Вера.  
Allegro non troppo. ♩ = 120.

по-мню.  
Над.  
Ве-ра! Знаешь ли ты что? И я бы так же

Allegro non troppo. ♩ = 120.

На-дя! Да ты ска-жи ска-жи мне,  
по-лю-би-ла

Вера  
как же, как же не лю-бить-то? Ду-ша из те-ла

*cresc.*

рвет-ся... Ты по-слушай! (в смущении)  
(слышен отдаленный звук труб) Что э-то?

*fff* *p*

прислушивается)

Над.

Вера.

тру-бы?

Пусть се-бе их тру-бят.

До -

Musical score for the first system, including vocal line and piano accompaniment. The piano part features a complex texture with chords and moving lines in both hands.

*ritard. poco**a tempo*

слушай лучше песенку мо - ю.

Просну-ла-ся я ночью на по-сте - ли.

41

Musical score for the second system, including vocal line and piano accompaniment. The piano part continues with a similar texture, featuring chords and moving lines.

*dolce*

Ще-мит мне серд-це сладко та-ково, по те-лу дрожь как искры присе-ка-ет. ко -

Musical score for the third system, including vocal line and piano accompaniment. The piano part continues with a similar texture, featuring chords and moving lines.

*più forte**dolce*

са трещит, вер-тит-ся изго-ловье, в гла-зах кру-ги ог-не-вы-е пошли. Веко -

Musical score for the fourth system, including vocal line and piano accompaniment. The piano part continues with a similar texture, featuring chords and moving lines.

чи-ла я, о-кош-ко отво-ри-ла, грудь-ю всей взды-ха-я.

42

Ossia.

Ды-шу всей грудь-ю

**Poco animato.**

Musical score for the fifth system, including vocal line and piano accompaniment. The piano part continues with a similar texture, featuring chords and moving lines. The system ends with a *Poco animato* marking.

Вера.

А в са-ду

*animando*

ро - са ды - мит - ся и у - кро - пом

*animando*

пах - нет, а пол ок - ном в тра - ве по -

*cresc.*

*f*

43 *a piacere*

ет куз - не - чик. А он как тут да

*cresc. poco a poco*

*tr.*

*8: m. s. colla parte*

*(lunga) a tempo*

шасть из-за угла, да пошептом промолвит: „Эх, молодка! А-ль лас - ковым глазком на нас не

вглянешь? А-ль бе - ло-ю ру-ко - ю не по-ма-нишь? Пуе - тилабы светелку!“

144

Я шат-ну-лась и о косяк у -

да - рилась плечем, а са-мо - е тря - сет, как в ли-хо - ман-ке.

*a piacere*

Сказать хотела: „о-тойди, проклятый!“ А молвила: „Вле-вай же что ль ско -

45

(опускает голову на руки и плачет)

рей!" Уж видно бог попутал за гре

*a tempo (poco animato)*

*f sf mf colla parte*

Tempo I. (Allegro non troppo)

(встает)

хи. Да что тут!

(грубы слышнее. Надежда глядит в окно)

*p f*

Выр - вал серд - це мне из гру - ди, как из гнезда бес

*p cresc.*

крылу ю касат ку, у - да - рил о - зель да и прочь пошел.

*f*

46 Вера.  
Recit. (Ходит по светлице)

Же-ну завел, Настасье-ю зо-вут,

Ро-ма-новной по батьке вели-ча-ют. Уж

*a tempo*  
яб е-ё, ле-бедку у-гос-ти-ла, да не до-ста-нешь

Вера. *sempre animando poco a poco* 47 *poco*  
руки коротки. Муж?  
Над. (Отскакивает в испуге от окна.)  
(Трубы еще ближе)  
*sf mf sempre animando poco a poco*

О-ни, о-ни, Иван Семеныч скнязем у-бе-

Вера.

(Ломает себе руки)

Ма - туш - ка не  
 Над.  
 ги, го - лу - бушка сес - три - ца! Я не пу - шу их.

(Бросается к сенной двери.)

(Бежит к двери налево)

выдай! Дай у - нес - ти мне Оленьку, у - бьет!

Ско -

*sf mf*

**Allegro animato.** ♩ = 132.  
Вера.

(Сенная дверь растворяется; на пороге показываются боярин Шелоба и князь Токмаков, оба в кольчугах и шлемах.)

Над.  
 рей, ско - рей! Во - ро - та от - во - ри - ли! Ско - рей! И - дут по лест - ни - це. Ско -

Кн. Токмаков.

О - ставь,

Бояр. Шелоба.

Здо -

**Allegro animato.** ♩ = 132.  
(Трубы у самых ворот)

Здо -

*sf f cresc. m.s.*

СЦЕНА III.

Вера.

48 *Listesso tempo.*

(Стоит у боковой двери в беспамятстве, как бы заслонив дорогу мужу)

О - ставь!

Надежда  
рей, ско-рей!

Кн. Токмаков.  
ро - во!

Вояр. Шелога. (Снимает шлем)  
ро - во! Дорогих гостей не ждали?

*Listesso tempo.*

48

Б. Шел.

Аль му - жа не при -

зна - ла? Знать снем - ца-ми и сам я всем - цем

Вера. (отбегает к окну)

Б. Шел. О - той - ди!

как ре - бен - ка?

Вера. Animato.

В о - кош - ко ки - нуть!

Б. Шел.

Гос - - - по - ди по - ми - - луй! Не

уж - то я на смерт - ный грех я - вил - я?

Над.

(падает на колени)

В. Шел. *sf* *ff* *p* Мой!

Же - на!.. а чей ре - бенок а тот?

50 ЗАНАВЕС (опускается медленно) *Animato assai.* ♩-152.

*cresc.* *ff* *stringendo* *sf* *sf* *Fine.*