PREMIER. LIURE.

DE. SONATES.

AVIOLON SEVL. ET LA BASSE.

DEDIEZ AV ROY.

Composez

Louis Francoeur (1692-1745)

Par Mr. Francœur Le Fils.

L'vn des vingt quatre Ordinaires de La Musique de la Chambre de Sa Majesté.

Et ordinaire de L'accademie Royalle de Musique.

Grauée par L.s Hüe

se Vend a Paris.

Le prix en blanc. 6.tt

Chez { Foucault Marchand ruë S.t Honnoré a La Regle D'or.
L'Auteur ruë Bailleul vis a vis Le petit hotel D'aligre.

AVEC PRIVILEGE DV ROY. 1715. L Francœur

V. m.
288.

V. m. 1475.

Vm 7. 731

Av Roy.

Sire

Lorsque j'eus l'honneur d'executer deuant Vostre Majesté, les premiers Ouurages de ma Compo=
=sition, Elle parut les entendre auec quelque plaisir, et daigna m'honnorer de Ses applaudissements. Quelle gloi=
=re pour moy Sire, qui n'aurois jamais osé me flater d'un pareil bonheur. cet heureux Succez me rend temeraire. Il
me fait prendre la liberté de vous consacrer ces Ouurages, et va m'encourager a faire de nouueaux efforts pour arriuer,
S'il Se peut, a la perfection de mon art, et mériter par des productions plus dignes de Vostre Majesté, l'attention
et les Susfrages du plus grand Roy du monde. heureux Si l'effet peut Seconder mes desirs, et faire éclater le Zele
et le profond respect auec lesquels Je Suis

Sire

De Vostre Majesté.

Le tres humble, tres obeissant
Seruiteur, Et fidelle Sujet
L. Francœur.

PREMIER. LIURE.

DE. SONATES

AVIOLON SEVL. ET LA BASSE.

DEDIEZ AV ROY.

Composez

Par Mr. Francœur Le Fils.

L'vn des vingt quatre Ordinaires de La Musique de la Chambre de Sa Majeste.

Et ordinaire de L'accademie Royalle de Musique.

Grauée par L. Huie

se Vend a Paris.

Le prix en blanc. 6.tt

Chez { Foucault Marchand ruë St. Honnoré a La Regle D'or.
L'Auteur ruë Bailleul vis a vis Le petit Hotel D'aligre.

AVEC PRIVILEGE DV ROY. 1715. L Francœur

Av Roy.

Sire

Lorsque j'ay l'honneur d'executer devant Vostre Majesté, les premiers Ouurages de ma Composition, Elle parut les entendre avec quelque plaisir, et daigna m'honnorer de Ses applaudissements. Quelle gloire pour moy Sire, qui n'aurois jamais osé me flater d'un pareil bonheur! cet heureux Succez me rend temeraire. Il me fait prendre la liberté de vous consacrer ces Ouurages, et va m'encourager a faire de nouueaux efforts pour arriuer, S'il Se peut, a la perfection de mon Art, et meriter par des productions plus dignes de Vostre Majesté, l'attention et les Sufrages du plus grand Roy du monde. heureux S'il Effet peut Seconder mes desirs, et faire éclater le Zele et le profond respect avec lesquels Je Suis

Sire

De Vostre Majesté.

Le tres humble, tres obeissant
Seruiteur, Et fidelle Suyet
L. Francœur.

Sonata Prima

Louis Francoeur (1692-1745)

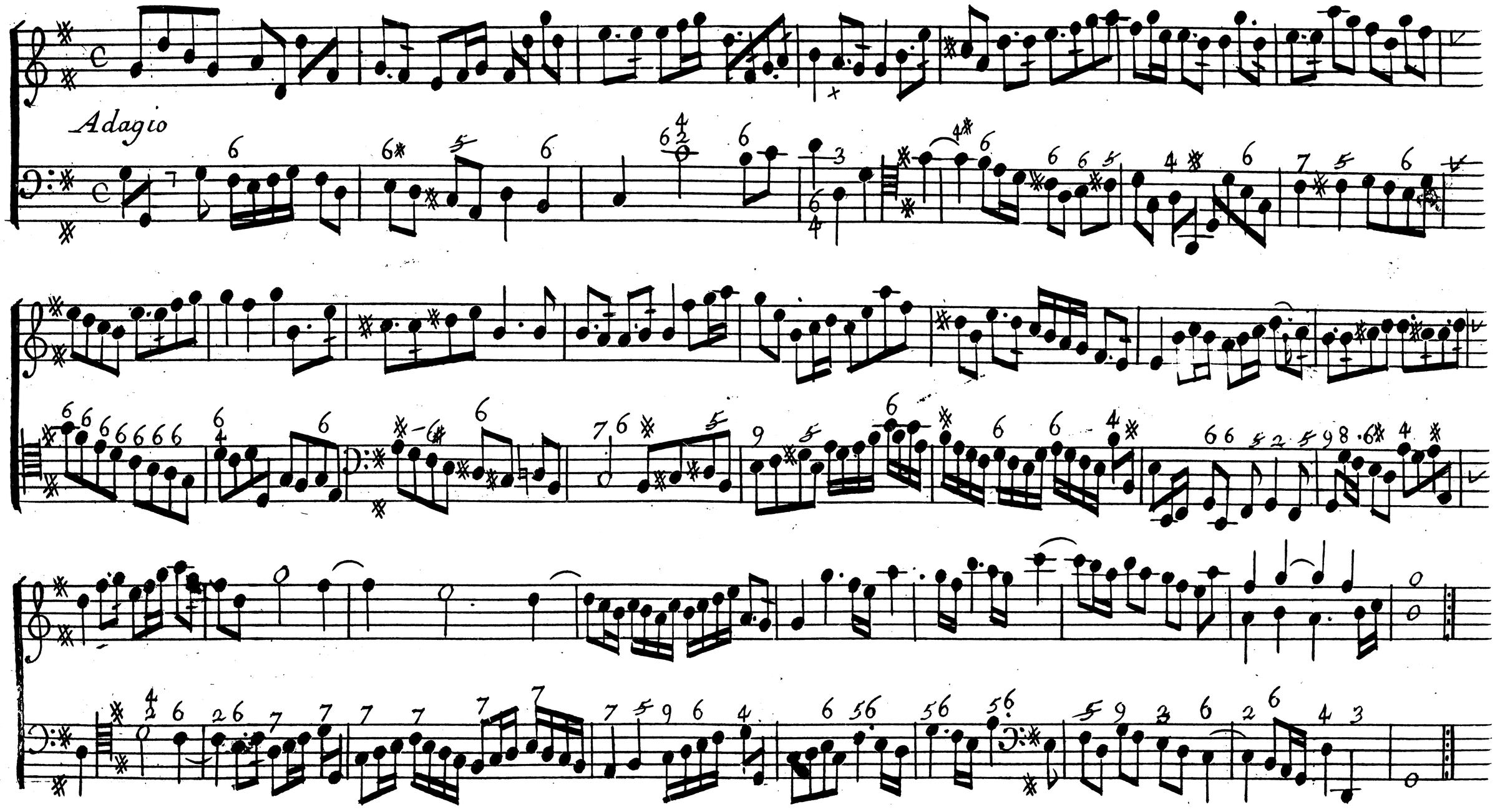

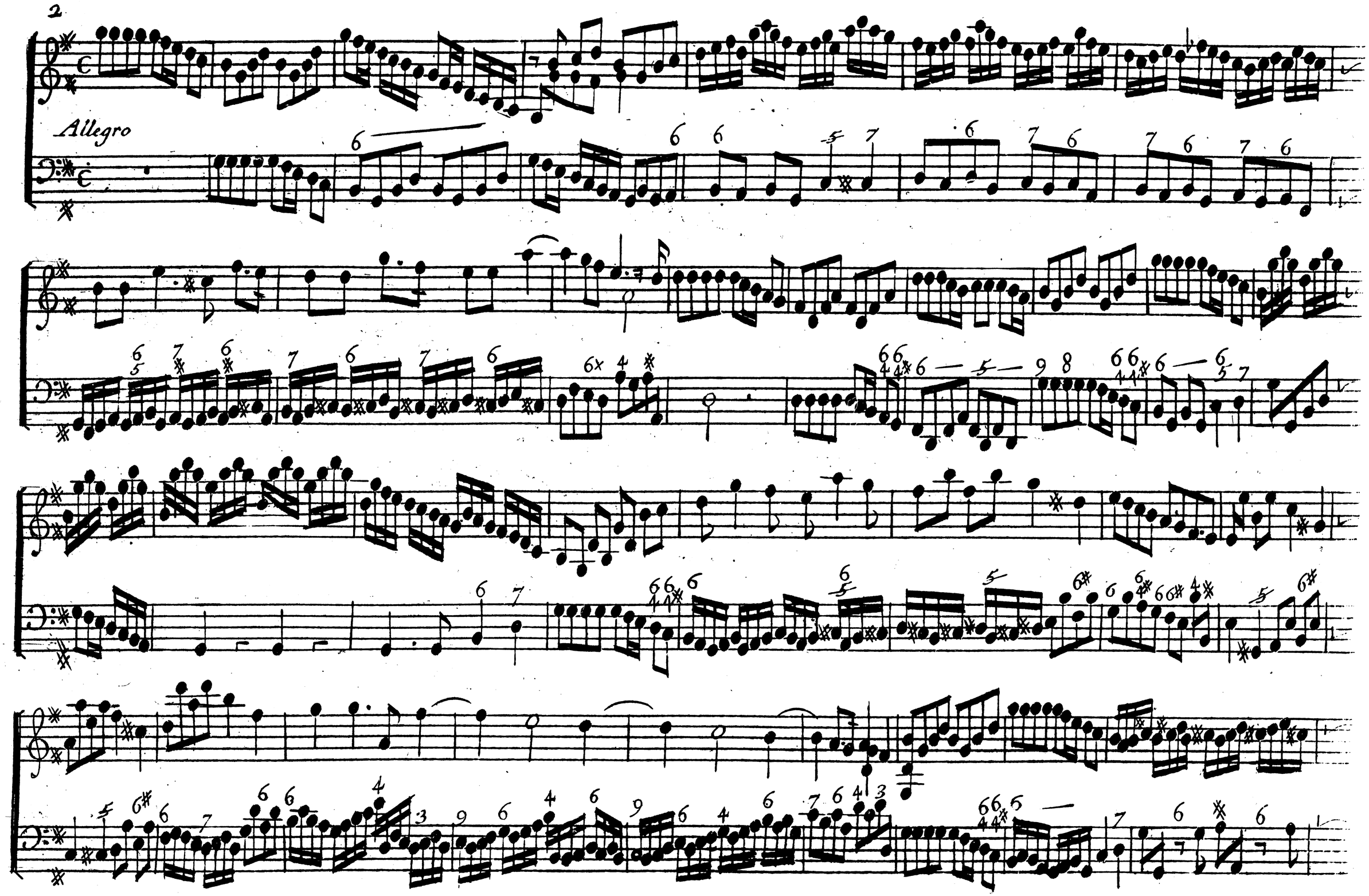
Allegro

Sarabanda

Fin

Aria

Fin

Alegro
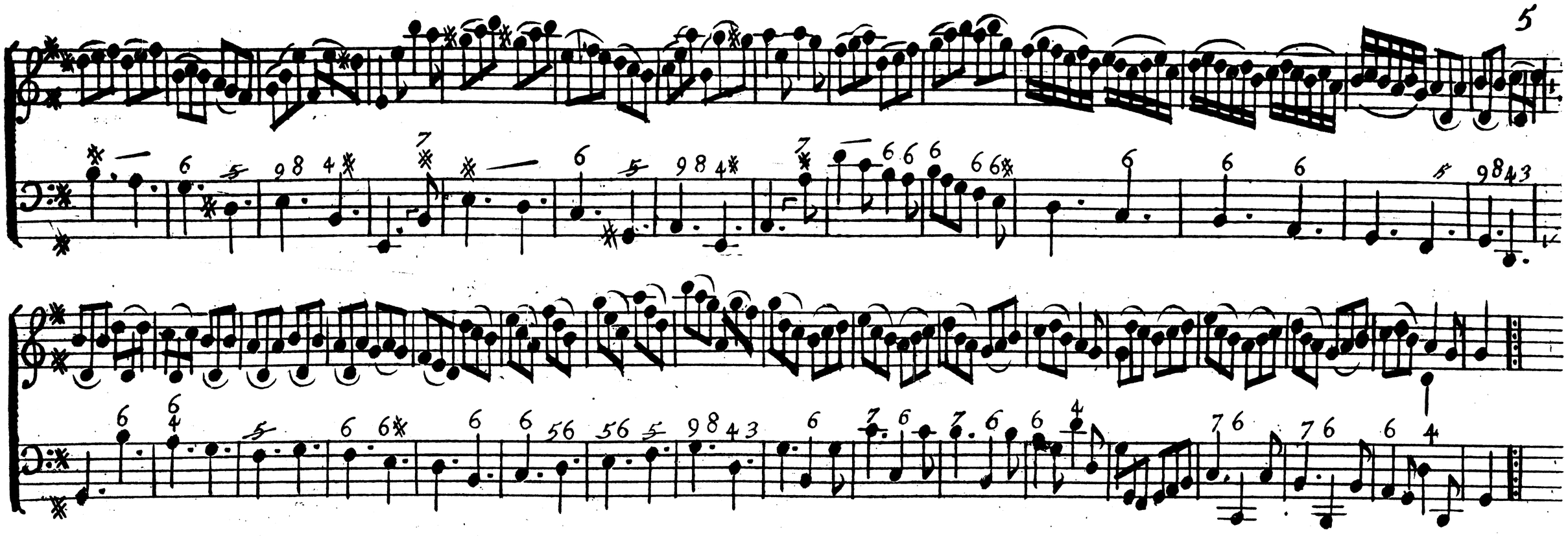
Giga