So ben mi c'hà bon tempo

Aria A 4.

Orazio Vecchi (1550-1605)
Selva di Varia Ricreatione, Venezia 1590, no. 23

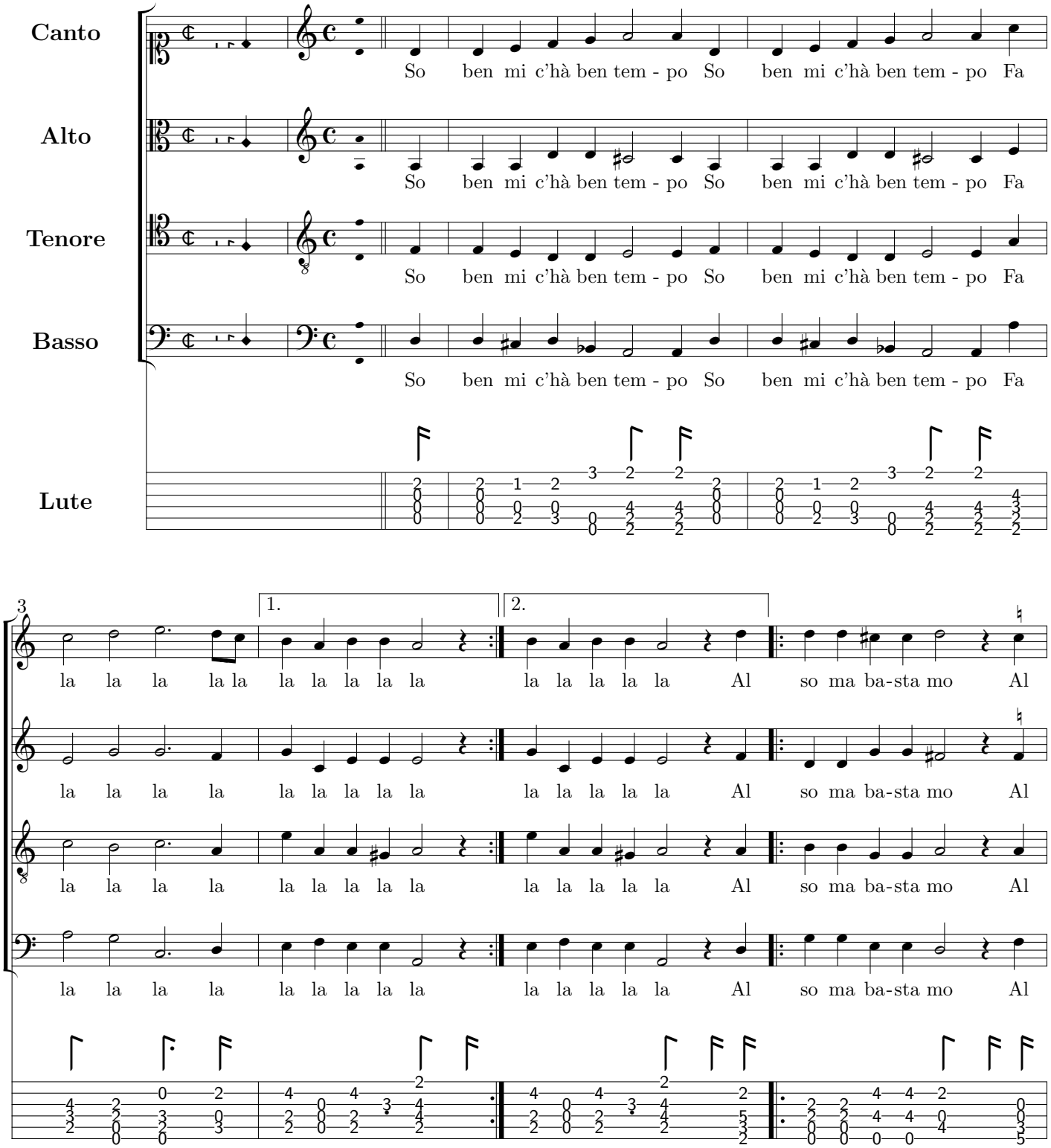

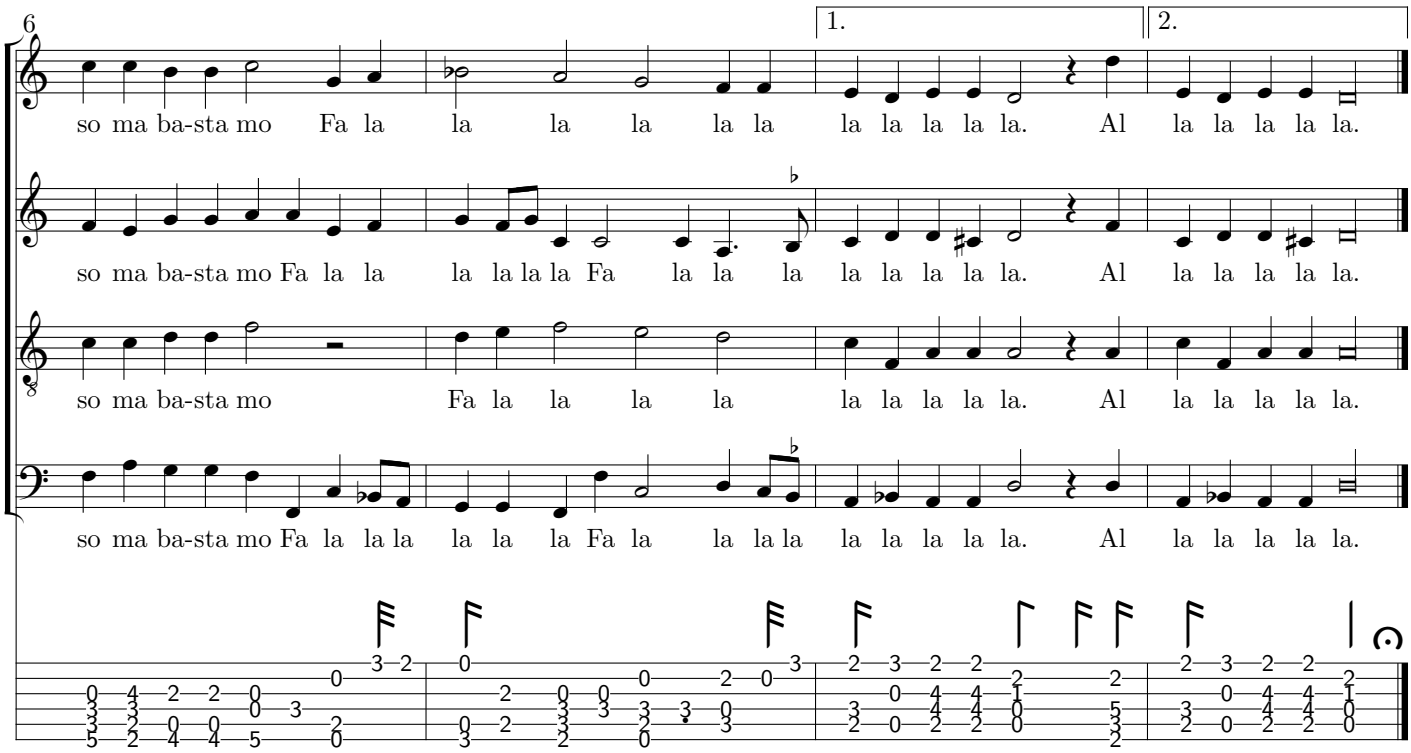

So be ch'è fauorito Fa la la
Ahimè no'l posso dir Fa la la
O s'io potessi dire Fa la la
Chi và chi stà chi vien Fa la la
La ti darà martello Fa la la
Per farti disperar Fa la la
Saluti e baciamani Fa la la
Son tutti indarno à se Fa la la
Non gioua fare il Zanni Fa la la
Andando sù è giù Fa la la

Al puo ben impicarsi Fa la la
Ch'al non farà nient Fa la la
Passegia pur chi vuole Fa la la
Che'l tempo perderà Fa la la
O parli, ò ridi, ò piangi Fa la la
Non trouerai pietà Fa la la
Dice il prouverbio antico Fa la la
Chi hà fatto suo buon prò Fa la la

Critical notes:

Lute tablature

The lute tablature is for a lute in G.

Bar No.	*Chord No.*	*String No.*	*Comment*
2	7	5	Fret 3 in orig.

©2007 Christian Mondrup (reccmo@icking-music-archive.org). Typeset with M-Tx. Non-commercial copying welcome