ROMANCE

POUR HAUTBOIS ET COR.

40929

Adolphe **BLANC**.

Oeuvre 43 (bis)

COR SOLO en FA.

(ou Cor anglais)

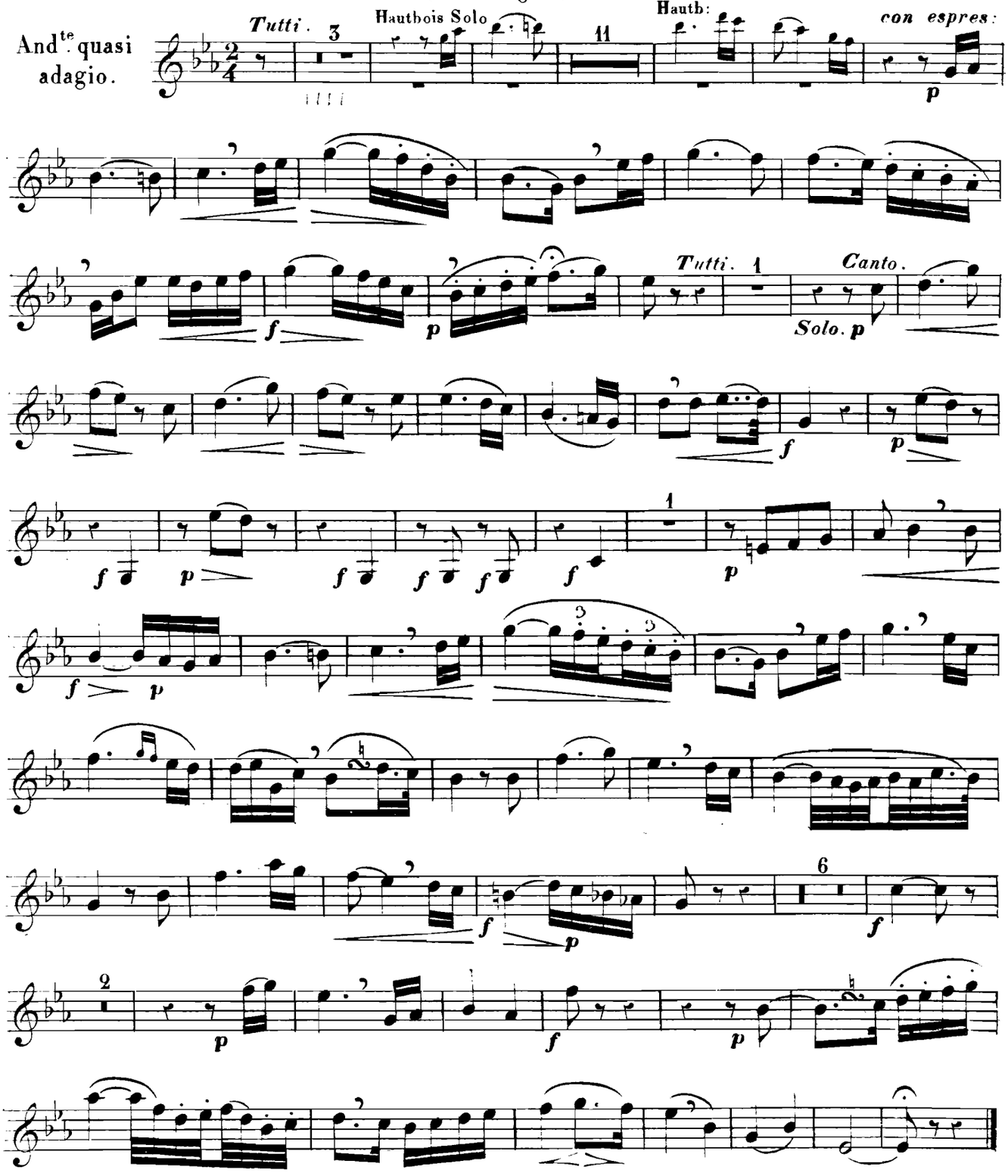

COSTALLAT & Cie, Editeurs
60, Chaussée d'Antin Paris

15787. R.

40929