Graupner, Christoph (1683-1760) BRD DS Mus.ms 434/5

Ermuntert euch ihr träge Hertzen/a/2 Flaut.Trav./2 Violin/ Viol/Alto/2 Tenor./Basso/e/Continuo/Dn.Sexag./1726.

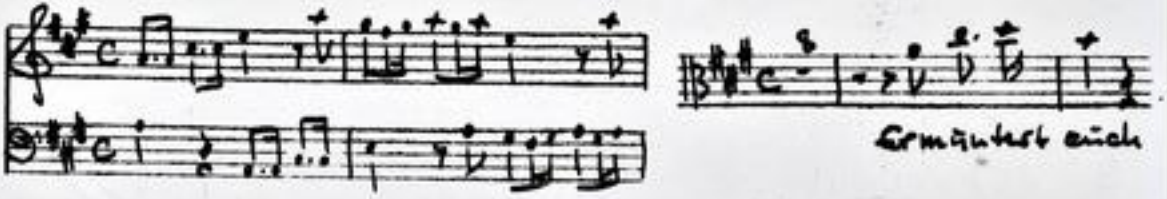

Autograph Februar 1726. 34,5 x 21 cm.

partitur: 8 Bl. Alte Zählung: 4 Bogen.

11 St.: A,T 1,2,B,vl/fl 1,2,vla,vlne/fag(2x), org(=bc),fl 1, 1,1,1,1,2,2,2,2,2,1,1 Bl.

Alte Sign.: 159/5.

Text: Johann Conrad Lichtenberg, 1726.

http://hodgit.ulb.tu-darmstadt.de/show/Mus-Ms-434-05/0001
Universitäts- und Landesbibliothek Darmstadt
TECHNISCHE UNIVERSITÄT DARMSTADT

Th. Legay:
F.D.F.M.F. VIIB. 1

Mus 434/5

Fr. Schmittbauer's 18te Trauer Sinfonie

159

5.

Fol. 1-28
11

Partitur
18te Trauer Sinfonie. 172b.

TECHNISCHE UNIVERSITÄT DARMSTADT
http://tudigit.ulb.tu-darmstadt.de/show/Mus-Ms-434-05/0002
Universitäts- und Landesbibliothek Darmstadt

Dn. Legay:

F. D. S. F. M. F. VVB. 1

pp.

Herr:

TECHNISCHE UNIVERSITÄT DARMSTADT

http://tudigit.ulb.tu-darmstadt.de/show/Mus-Ms-434-05/0003

Universitäts- und Landesbibliothek Darmstadt

Alto.

Hat jemand Platz im Herzen, der rücke ihn zurück

und gebt ihm Raum Platz

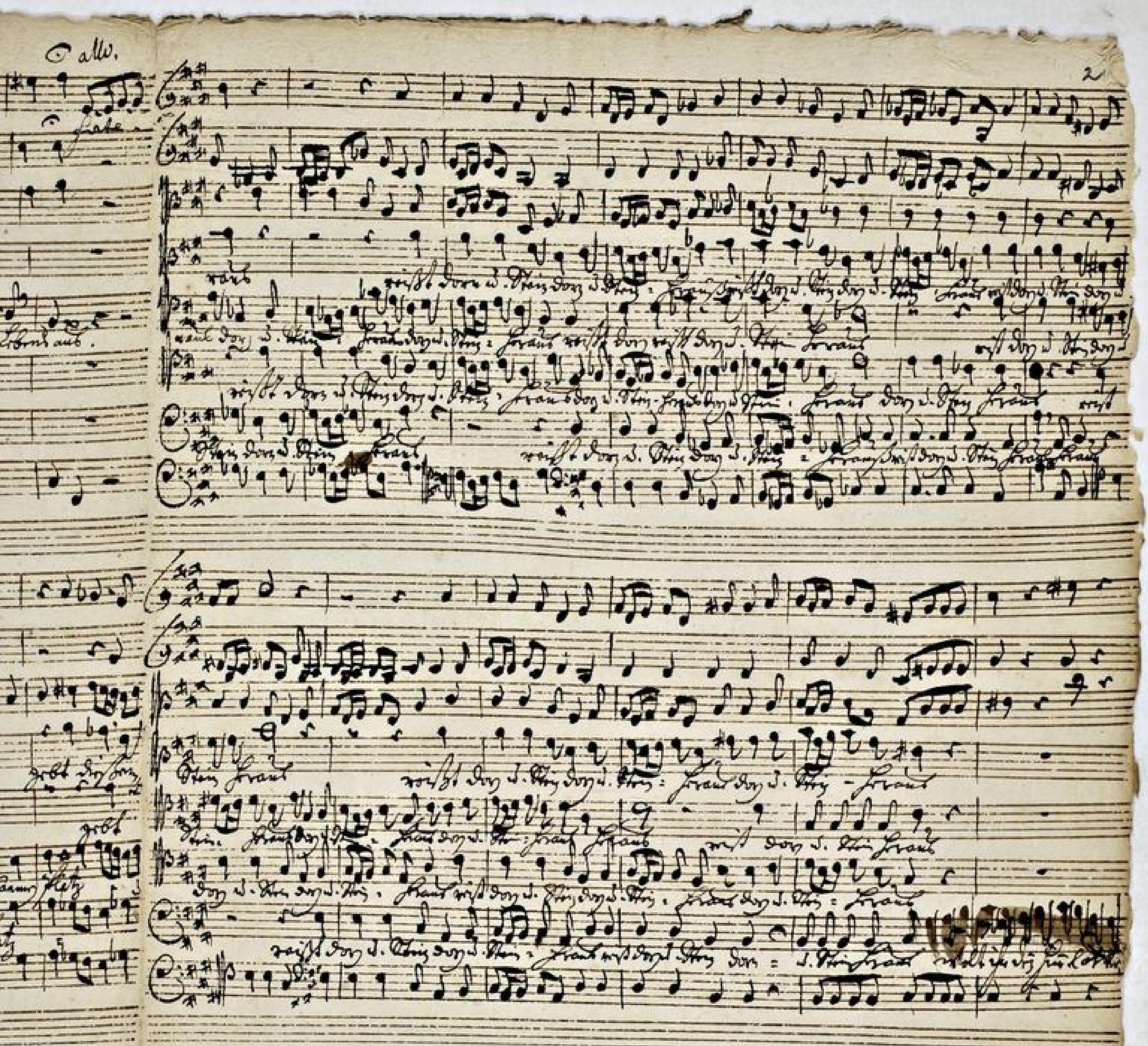

TECHNISCHE UNIVERSITÄT DARMSTADT
http://tudigit.ulb.tu-darmstadt.de/show/Mus-Ms-434-05/0005
Universitäts- und Landesbibliothek Darmstadt

TECHNISCHE UNIVERSITÄT DARMSTADT
http://tudigit.ulb.tu-darmstadt.de/show/Mus-Ms-434-05/0006
Universitäts- und Landesbibliothek Darmstadt

TECHNISCHE UNIVERSITÄT DARMSTADT

http://tudigit.ulb.tu-darmstadt.de/show/Mus-Ms-434-05/0007

Universitäts- und Landesbibliothek Darmstadt

Gl. Fr.

tutti

Fuy:

tutti

Fuy:

tutti

TECHNISCHE UNIVERSITÄT DARMSTADT

http://tudigit.ulb.tu-darmstadt.de/show/Mus-Ms-434-05/0008

Universitäts- und Landesbibliothek Darmstadt

tutte

TECHNISCHE UNIVERSITÄT DARMSTADT

http://tudigit.ulb.tu-darmstadt.de/show/Mus-Ms-434-05/0009

Universitäts- und Landesbibliothek Darmstadt

tutti

tutti

Herr Gott, dich loben wir, Herr Gott, dich loben wir

TECHNISCHE UNIVERSITÄT DARMSTADT
http://tudigit.ulb.tu-darmstadt.de/show/Mus-Ms-434-05/0010
Universitäts- und Landesbibliothek Darmstadt

TECHNISCHE UNIVERSITÄT DARMSTADT

http://tudigit.ulb.tu-darmstadt.de/show/Mus-Ms-434-05/0011

Universitäts- und Landesbibliothek Darmstadt

TECHNISCHE UNIVERSITÄT DARMSTADT

http://tudigit.ulb.tu-darmstadt.de/show/Mus-Ms-434-05/0012

Universitäts- und Landesbibliothek Darmstadt

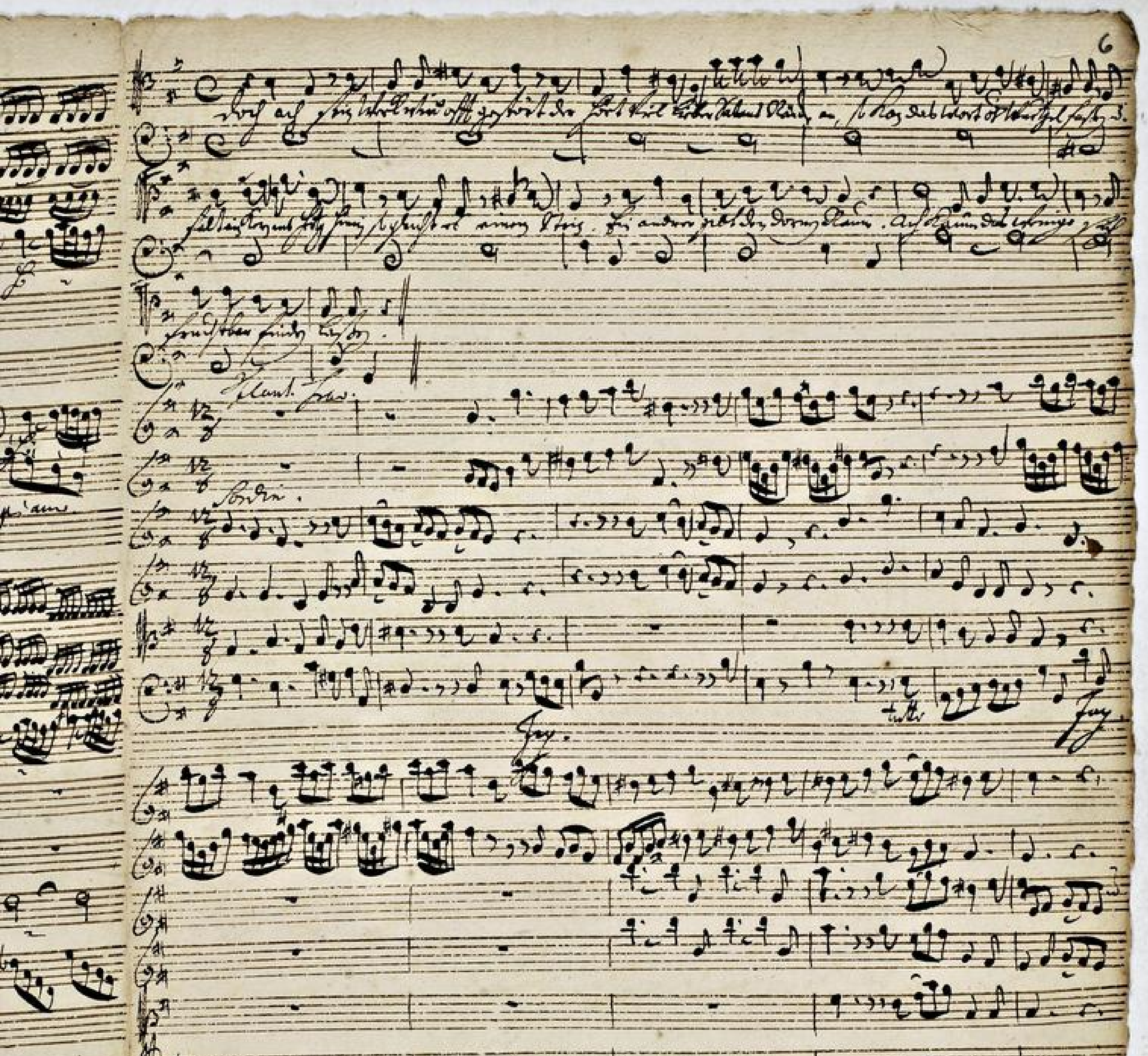

TECHNISCHE UNIVERSITÄT DARMSTADT
http://tudigit.ulb.tu-darmstadt.de/show/Mus-Ms-434-05/0013
Universitäts- und Landesbibliothek Darmstadt

TECHNISCHE UNIVERSITÄT DARMSTADT

http://tudigit.ulb.tu-darmstadt.de/show/Mus-Ms-434-05/0014

Universitäts- und Landesbibliothek Darmstadt

TECHNISCHE UNIVERSITÄT DARMSTADT
http://tudigit.ulb.tu-darmstadt.de/show/Mus-Ms-434-05/0015
Universitäts- und Landesbibliothek Darmstadt

Fuge. tutti

Fuge.

TECHNISCHE UNIVERSITÄT DARMSTADT
http://tudigit.ulb.tu-darmstadt.de/show/Mus-Ms-434-05/0016
Universitäts- und Landesbibliothek Darmstadt

Fl. tutti Fl. tutti

Ihr Herz erfreut dein Schöpfer!

Fag. tutti Fag. tutti

Fl. tutti

Fag. tutti Fag. tutti

TECHNISCHE UNIVERSITÄT DARMSTADT
http://tudigit.ulb.tu-darmstadt.de/show/Mus-Ms-434-05/0017
Universitäts- und Landesbibliothek Darmstadt

Fl. tutti Fl. tutti

Fug. Fl. tutti Fl. Fug.

Lieb. d. mich wag. dir.

Fug. tutti Fug. tutti

Soli Deo Gloria.

TECHNISCHE UNIVERSITÄT DARMSTADT

http://tudigit.ulb.tu-darmstadt.de/show/Mus-Ms-434-05/0018

Universitäts- und Landesbibliothek Darmstadt

5.

Stimmbuch aus der Kriegs Kasse.

a

2 Flauti. Grav.

2 Violini

Viol

Alto

2 Tenori.

Basso

Da. Segay.
Wrb.

c

Continuo

Violino. Primo.

Vivace
allegro.

accomp.

pp:

allegro

adagio

2.

forte.

Volti

Lauy.

Grossus Palmans.

Da Capo

Recitativo
tacet

p.

Alter Ossus Lect.

Recitativo
tacet

Soprani:

tutti

TECHNISCHE UNIVERSITÄT DARMSTADT
http://tudigit.ulb.tu-darmstadt.de/show/Mus-Ms-434-05/0021
Universitäts- und Landesbibliothek Darmstadt

Da capo | Recitativ | tacet

Choral. Laeps! Thun Hanerschen!

Flaut: tutti Flaut: tutti Flaut: tutti Flaut: tutti

tutti Flaut. tutti Fl. tutti Fl. tutti Fl. tutti

TECHNISCHE UNIVERSITÄT DARMSTADT
http://tudigit.ulb.tu-darmstadt.de/show/Mus-Ms-434-05/0022
Universitäts- und Landesbibliothek Darmstadt

TECHNISCHE UNIVERSITÄT DARMSTADT

http://tudigit.ulb.tu-darmstadt.de/show/Mus-Ms-434-05/0023

Universitäts- und Landesbibliothek Darmstadt

Violino. Secundo.

Vivace

Fermata

allcomp.

pp.

forz.

1.

adagio

Tutti.

Larg.

Ganz Str. Harmon. p

Da Capo

Recitativo

Larg.

Alle Ganz Str. p.

pp.

forz.

Recitativo

Soldin.

Laßt mein Herz p.

TECHNISCHE UNIVERSITÄT DARMSTADT

http://tudigit.ulb.tu-darmstadt.de/show/Mus-Ms-434-05/0025

Universitäts- und Landesbibliothek Darmstadt

Coral.

Flaut.

tutti

Da capo

Recitativ

Flaut.

tutti.

tutti.

Fl.

tutti.

tutti.

Fl.

tutti.

Flaut.

tutti.

Flaut.

tutti.

Fl.

tutti.

Fl.

tutti.

TECHNISCHE UNIVERSITÄT DARMSTADT

http://tudigit.ulb.tu-darmstadt.de/show/Mus-Ms-434-05/0026

Universitäts- und Landesbibliothek Darmstadt

TECHNISCHE UNIVERSITÄT DARMSTADT

http://tudigit.ulb.tu-darmstadt.de/show/Mus-Ms-434-05/0027

Universitäts- und Landesbibliothek Darmstadt

Viola.

alle.

Fermate

arcamp.

pp

alle.

2.

alle.

alle.

Volti

Largo.

Recit
tacet

Largo.

Recit
tacet

Adagio.

TECHNISCHE UNIVERSITÄT DARMSTADT

http://tudigit.ulb.tu-darmstadt.de/show/Mus-Ms-434-05/0029

Universitäts- und Landesbibliothek Darmstadt

Da Capo

Recitativo
tacet

Choral

Recit
tacet

TECHNISCHE UNIVERSITÄT DARMSTADT

http://tudigit.ulb.tu-darmstadt.de/show/Mus-Ms-434-05/0031

Universitäts- und Landesbibliothek Darmstadt

Vivace. Violone.

fermata ma p.

accomp: all:

adagio forte.

Volti

TECHNISCHE UNIVERSITÄT DARMSTADT
http://tudigit.ulb.tu-darmstadt.de/show/Mus-Ms-434-05/0032
Universitäts- und Landesbibliothek Darmstadt

Fag. tutti Fag tutti

Grosser Tamtam p.

Fag. tutti Fag tutti

tutti tutti tutti

Fag. Fag.

tutti tutti

Fag: Fag:

tutti

Fag.

tutti

Kleine Trommel

piano

Fl.

piano

Kleine Trommel

Fag: tutti

Fag.

tutti

TECHNISCHE UNIVERSITÄT DARMSTADT

http://tudigit.ulb.tu-darmstadt.de/show/Mus-Ms-434-05/0033

Universitäts- und Landesbibliothek Darmstadt

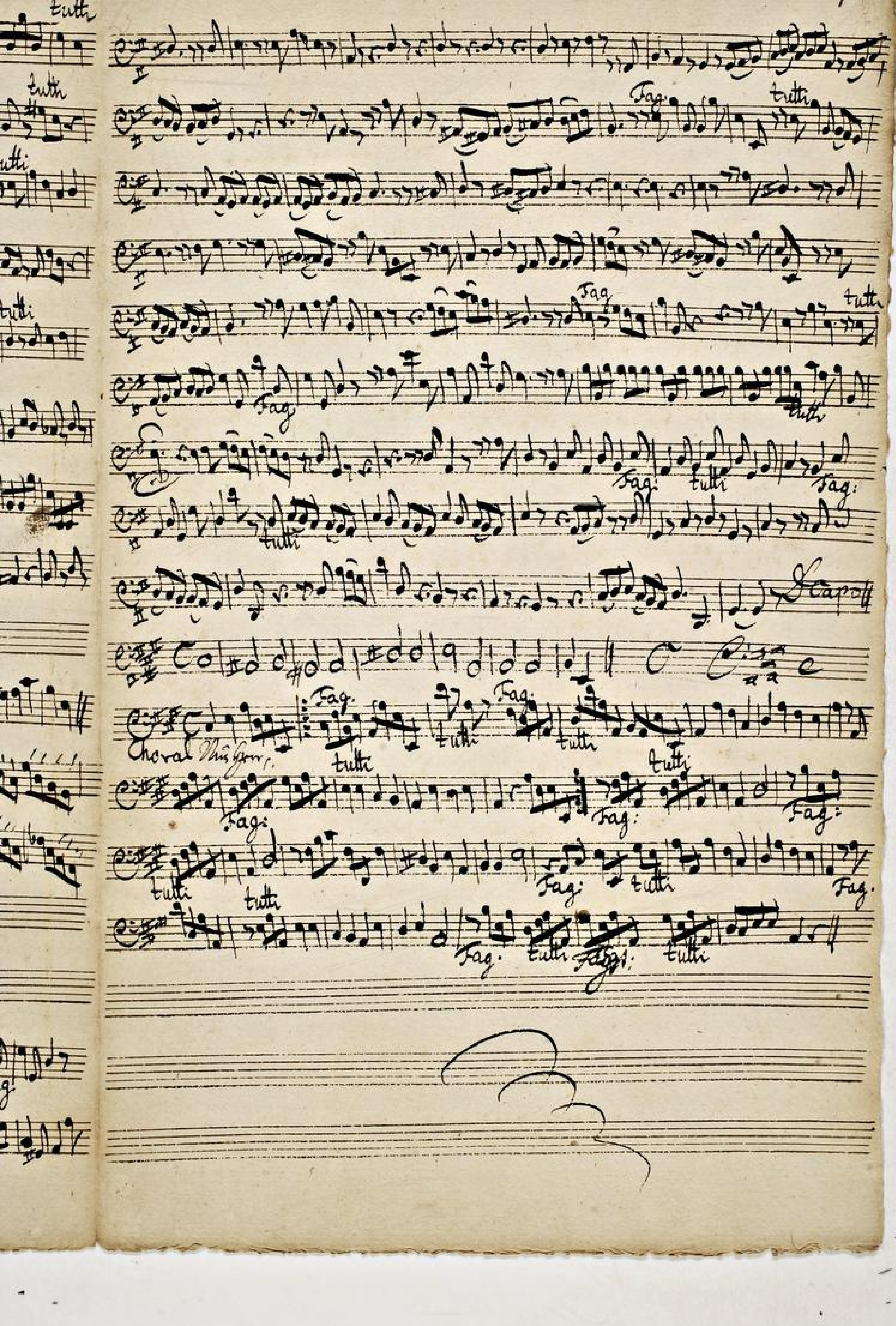
tutti
Fag.
tutti
Fag.
tutti
Fag.
tutti
Dacapo
Choral
Fag.
tutti
Fag.
tutti
Fag.
tutti
Fag.
tutti

TECHNISCHE UNIVERSITÄT DARMSTADT
http://tudigit.ulb.tu-darmstadt.de/show/Mus-Ms-434-05/0035
Universitäts- und Landesbibliothek Darmstadt

Violone. e Fagotto

Violone.

fermate tutte

pp.

accomp.

solo.

adag. Grave.

Volti

Fag.

Fag.

tutti

Fag.

tutti

Fag.

H.

Fag.

tutti. Fag.

tutti

tutti

Fag.

tutti.

Fag.

tutti

Fag.

tutti

Fag.

tutti

tutti

fag.

tutti

TECHNISCHE UNIVERSITÄT DARMSTADT

http://tudigit.ulb.tu-darmstadt.de/show/Mus-Ms-434-05/0037

Universitäts- und Landesbibliothek Darmstadt

Da Capo

TECHNISCHE UNIVERSITÄT DARMSTADT
http://tudigit.ulb.tu-darmstadt.de/show/Mus-Ms-434-05/0038
Universitäts- und Landesbibliothek Darmstadt

Choral.

Fag.

Hörn Horn rufield p.

tutti

Fag. tutti

Fag. tutti

tutti

Fag: tutti

Fag. tutti

Fag.

tutti

Fag. tutti

Fag: tutti Fag. tutti

TECHNISCHE UNIVERSITÄT DARMSTADT

http://tudigit.ulb.tu-darmstadt.de/show/Mus-Ms-434-05/0039

Universitäts- und Landesbibliothek Darmstadt

alto. Organo 20

fermentato ruzz.

accomp. allegro

adag. fort. tutti

TECHNISCHE UNIVERSITÄT DARMSTADT
http://tudigit.ulb.tu-darmstadt.de/show/Mus-Ms-434-05/0040
Universitäts- und Landesbibliothek Darmstadt

Fag:

tutti

Fag.

Grosso Violoncello

tutti

tutti

Fag:

Fagott.

tutti

Fag:

tutti

Fag.

tutti

Fag:

tutti

Fag.

tutti

Fag.

tutti

Fag.

tutti

Recit.

Violoncello

TECHNISCHE UNIVERSITÄT DARMSTADT
http://tudigit.ulb.tu-darmstadt.de/show/Mus-Ms-434-05/0041
Universitäts- und Landesbibliothek Darmstadt

pp.

Fag:

tutti

Fag.

tutti

Fag.

tutti

Fag.

tutti

Fag.

tutti

TECHNISCHE UNIVERSITÄT DARMSTADT

http://tudigit.ulb.tu-darmstadt.de/show/Mus-Ms-434-05/0042

Universitäts- und Landesbibliothek Darmstadt

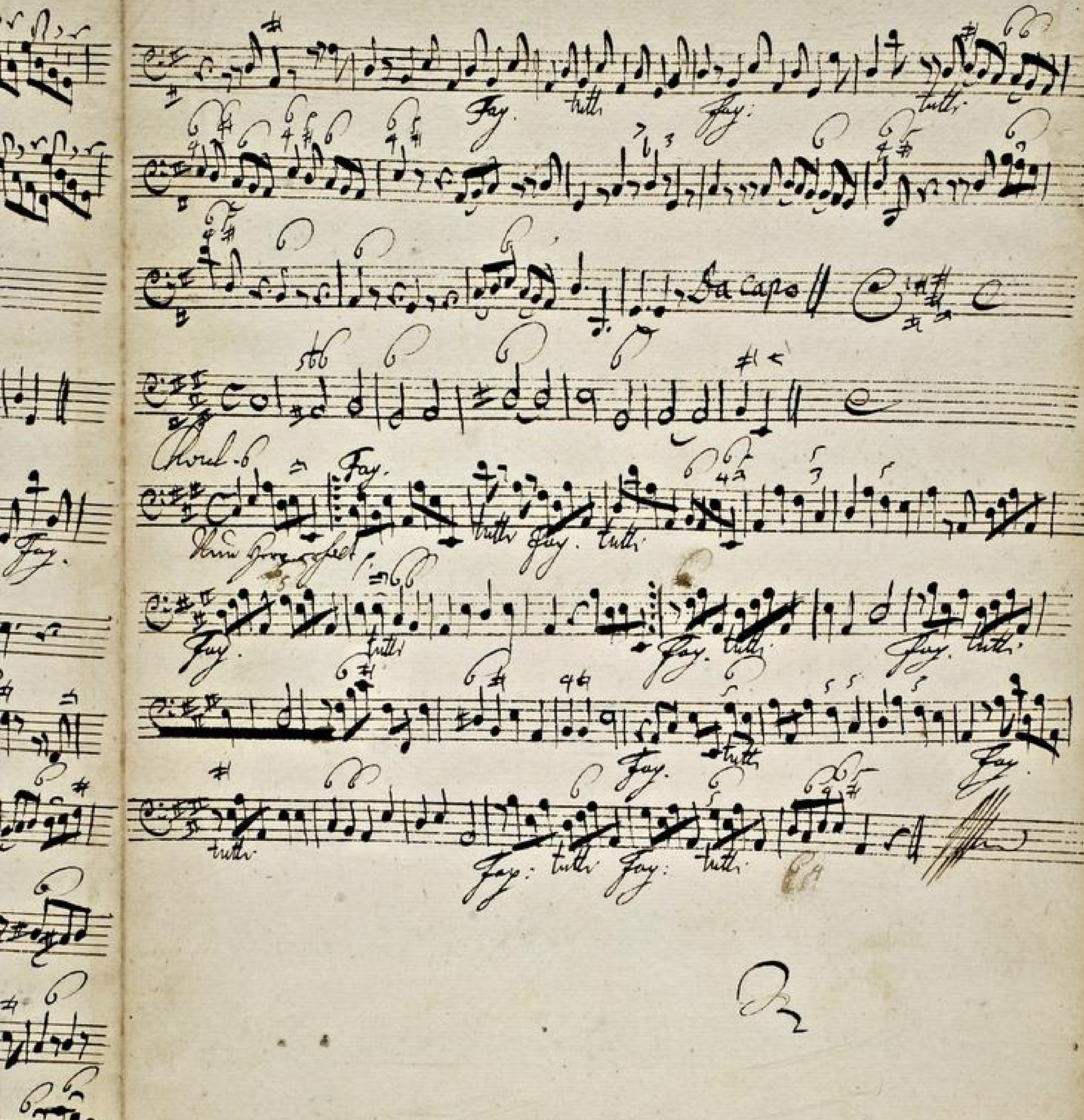

TECHNISCHE UNIVERSITÄT DARMSTADT
http://tudigit.ulb.tu-darmstadt.de/show/Mus-Ms-434-05/0043
Universitäts- und Landesbibliothek Darmstadt

Flauto Traverso. 1.

D. Da Capo

Volti

TECHNISCHE UNIVERSITÄT DARMSTADT
http://tudigit.ulb.tu-darmstadt.de/show/Mus-Ms-434-05/0044
Universitäts- und Landesbibliothek Darmstadt

Da Capo

TECHNISCHE UNIVERSITÄT DARMSTADT
http://tudigit.ulb.tu-darmstadt.de/show/Mus-Ms-434-05/0045
Universitäts- und Landesbibliothek Darmstadt

Flauto Traverso 2

TECHNISCHE UNIVERSITÄT DARMSTADT

http://tudigit.ulb.tu-darmstadt.de/show/Mus-Ms-434-05/0046

Universitäts- und Landesbibliothek Darmstadt

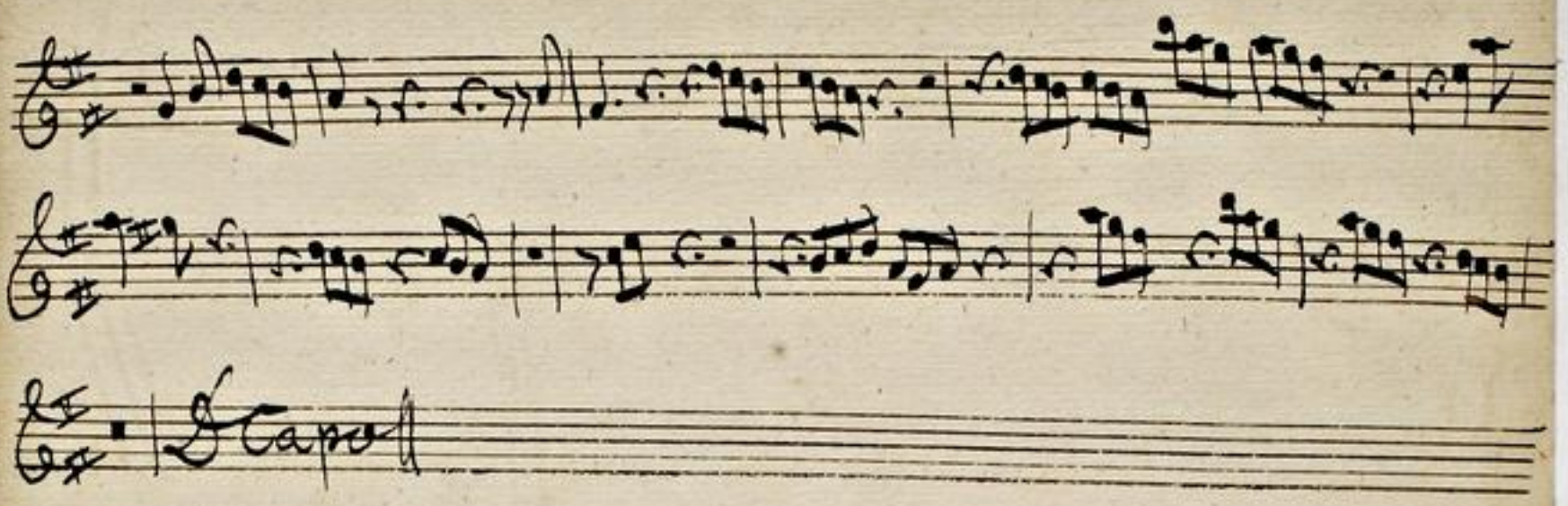

TECHNISCHE UNIVERSITÄT DARMSTADT
http://tudigit.ulb.tu-darmstadt.de/show/Mus-Ms-434-05/0047
Universitäts- und Landesbibliothek Darmstadt

Alto.

Sammtert mich ihr trägt Hertzen sammtert mich

II.

Auf auf — gebt diesem Baamen Platz — gebt diesem Baamen

Platz — — — gebt diesem Baamen Platz reißt Dorn und Stein Dorn und

Stein-strauch Dorn und Stein-strauch reißt Dorn und Stein Dorn und

Stein-strauch reißt Dorn und Stein Dorn und Stein Strauch reißt Dorn und

Stein = strauch reißt Dorn und Stein Dorn und Stein strauch Dorn und

Stein-strauch welche den Himel mißverstehen reißt Dorn und Stein Dorn und

Stein strauch Dorn und Stein-strauch welche den Himel mißver ste-

hen ein reines Hertz Gab mir allein vor diesen Herrn ein guter

A- — — der seyn ein reines Hertz Gab mir allein vor diesen

Herrn der beste A- — — — — —

Aria. Recit. tacet tacet

— — Der seyn — Der Ohren Salz Ver-

— — Der so- — — — — — —

Recit: tacet:

Last mein Herz ihr wilde Sorgen ihr viel- le Sorgen Jesus Wort ist Stimm

Verbor- gen mir- ne Hand mir- ne Hand Satan be-

ströut — — — seine Hand Satan bestrickt Last mein Herz ihr vi- le

Sorgen ihr wilde Sorgen Jesus Wort ist Stimm Verbor- gen

-gen seine Hand seine Hand - Satan bestrickt seine Hand

— — Satan bestrickt diesem Herrn will ich gern meine

Sachen Aeltern wachen denn er trägt durch sein Gedrängen durch sein Ge-

drängen finstre Der Gerechtigkeit denn er trägt durch sein Gedrängen durch sein Ge-

drängen finstre Der Gerechtigkeit Da Capo Recit tacet

Nun Herr erfüll dein Heiligs Wort
den Feinden steure an allen Ort
lass Blut sein Kraft anstreichen
Haus und Hütte Volk Feinden

so wollen wir die für und für
Von ganzem Herzen danken

Herr unser Gott lass Dein Wort
Fest halten stets nicht wanken

TECHNISCHE UNIVERSITÄT DARMSTADT
http://tudigit.ulb.tu-darmstadt.de/show/Mus-Ms-434-05/0049
Universitäts- und Landesbibliothek Darmstadt

Erwünschtes Ach ☩ Ihr trägt Herzen ☩ erwünschtes

Ach Gott stärck einen Pfalz einen Pfalz ein festes Gott sein Wort sein Wort Ihr

Le- - - - band sein Wort Ihr lebend auf auf auf ☩ ☩ ☩ gebt diesem

Paamen Platz gebt diesem Paamen Platz - diesem Paamen Platz diesem

Paamen Platz reist Dorn und Stein Dorn und Stein Kraut Dorn u. Stein-

auf Dorn u. Stein-Kraut reist Dorn reist Dorn u. Stein Kraut reist

Dorn u. Stein Dorn u. Stein-Kraut Dorn u. Stein-Kraut Dorn u. Stein Kraut

auf reist Dorn u. Stein Kraut wollt ihr den Himmel nicht Verehr- -

- - ren wollt ☩ ehr - - ren Verehr- ren ein

reines Herz das wird allein das wird allein vor diesen Thron ein guter

A- - ter frey ein reines Herz das wird allein vor diesen Thron

ein

Her - ter Knabe A- - ter das wird allein vor diesen Thron Knabe

ein guter ein guter

A- - - ter Knabe - - ter Alter frey Aria

ein gu[illegible] Thron tacet

TECHNISCHE UNIVERSITÄT DARMSTADT
http://tudigit.ulb.tu-darmstadt.de/show/Mus-Ms-434-05/0050
Universitäts- und Landesbibliothek Darmstadt

Wer Ohren hat zu hö- - - - - re, der hö- - re, der hö- re,

der höre, der höre. Das auf sein Wort mein Hoffnung stehet, der

hört viel lieber Valant Lauder an, so kan das Wort nicht Wurtzel fassen und

fällt ein Dorn ins Hertz seinem sogleich wo einem Stein. Ein andere gibt den

Dornen Raum auf kaum halb weniger sind fruchtbar sind lassen

Aria tacet

Reut. tac

Ihr Herr erfüllt dein heiligs Wort
den sonsten stehe an allem Ort
lass uns sein Kraft empfinden
Hülf und Gnad uns finden

so wollen wir dir Ehre bringen von ganzem Hertzen danken

Herr unser Gott lass uns dein Wort fest halten und nicht wanken.

TECHNISCHE UNIVERSITÄT DARMSTADT
http://tudigit.ulb.tu-darmstadt.de/show/Mus-Ms-434-05/0051
Universitäts- und Landesbibliothek Darmstadt

ermuntert euch ihr träge Herzen ermuntert euch

auf auf auf gebt diesem Paaren Platz gebt

diesem Paaren Platz diesem Paaren Platz reißt vom A. Stein vom A.

Stein Strand vom A. Stein Strand vom A. Stein Strand vom reißt

vom A. Stein vom A. Stein Strand reißt vom A. Stein vom A. Stein - Strand

vom A. Stein Strand wollüst den Himel müßt verfechten reißt vom A. Stein

auf wollüst den Himel müßt ver- fech- ten ein reines Herz das wird al

lein das wird allein vor diesen Thron ein guter A- ter das wird allein ein guter

A- ter das wird allein vor diesen Thron ein guter A- ter ein guter A- -

- - ter sagen ein reines Herz das wird allein vor diesen Thron ein

guter A- - ter das wird allein vor diesen Thron ein gu- ter

Aria tace

A ter sagen

Wir gleuben Oder Wir stehen im Leben. Ihr Volck Vatter Wir kan unser Hertz Zu

keiner Kunst gedeyen bis Du die Feinde der Heiligen zerstreuet und der Ver

sammlung Gott in und ein Leben anzündest Und Geistes Krafft mächtig be,

schauen Er lehre Er straffe bis Du sie der Wahrheit fügst

Aria

Recit

tacet

tacet

Ach Herr erfall Dein heiligs Wort
Den sein Den steure an allem Ort
Las Bund sein Kraft am Ende
Zusamb Zwingt von Dein

so wollen wir Dir für und für
Von gantzem Hertzen danken

Herr unser Gott las Bund dein Wort
Rest halten und ihr wachten.

E

Ehre sey dem Va - ter und dem Sohn

3.

und dem Sohne

und dem Sohne.

TECHNISCHE UNIVERSITÄT DARMSTADT
http://tudigit.ulb.tu-darmstadt.de/show/Mus-Ms-434-05/0053
Universitäts- und Landesbibliothek Darmstadt

Erwuntert mich ihr trager Hertzen

verwuntert mich Anfang gabt diesem

Baums Platz gabt diesem Baums Platz

wie St Vom d. Stein Vom d. Stein- Strand wie St Vom d.

Stein Vom d. Stein - Strand wie St Vom d. Stein Strand Strand

wie St Vom d. Stein Vom d. Stein- Strand wie St Vom d. Stein Vom

d. Stein Strand wolt ihr den Himel nicht Verhertzen wie St Vom d.

Stein Vom d. Stein Strand wolt ihr den Himel nicht Verhertzen Ver-

her- (adagio) tzer/ ein reiner Hertz der wird allein vor diesen Herrn ein

guter A- -lter ein guter Alter seyn ein reiner Hertz der

wird allein vor diesen Herrn ein guter Alter der wird allein Vor

diesen Herrn ein gutter A- -lter seyn ein reiner Hertz der wird al-

lein vor diesen Herrn ein gutter Alter der wird allein vor

diesen Herrn ein gutter A- -lter Alter seyn volti

Grosser Däman Herr Herr Gott Zebaoth — bau — er

bau — er bau — er mainet Herzens feld mainet Herzens feld

gro — ser Dämann Herr Herr Gott — — bist baus bau — —

— er mainet Herzens feld mi — — net Herzens feld Satan Hölle fleuscht.

Wal wollen deinen Baamen Häuffen filff mir Häuffen — brin

brin brin deb mygebauete laud deb mygebauete laud tilge Herr til — ge

Herr Durch deine Hand — mat den Waffelhem mad den maffel — hem

Vor enfäll tilge Herr Durch deine Hand wat den Waffel —

— hem Vorenfäll Repo Recit tacet

Vor dem fal zu fo — — nn

— ter fo — — — — der Herr Recit tacet Aria tacet

Nun Herr erhalt dein heiligt Wort den feinden ſtör an allem Ort

laſs uns dein Kraft an Herz und Hirn Freund Von

feinden

ſo wollen wir dir ſing u. ſag Von gantzem Herzen

danken Herr unſer Gott laſs uns dein Wort Vor falſchen lehr mit

mau —

Alles ſtein mein Herz noch manchen Augenblick erlöſen ich muß die

Welt Ehr Vergnügt der Gott der alle Herzen fügt und mir zu letzt ein ruhig Ziel Ertheilen.

TECHNISCHE UNIVERSITÄT DARMSTADT
http://tudigit.ulb.tu-darmstadt.de/show/Mus-Ms-434-05/0055
Universitäts- und Landesbibliothek Darmstadt