Graupner,Christoph (1683-1760) BRD DS Mus.ms 448/63

Wer da glaubet daß Jesus/sey der Christ/a/2 Hautb./2 Violi:
Viola/Canto/Alto/Tenore/Basso/e/Continuo./Dn.3.Adv./1740.
[fälschlich geändet in 1741.]

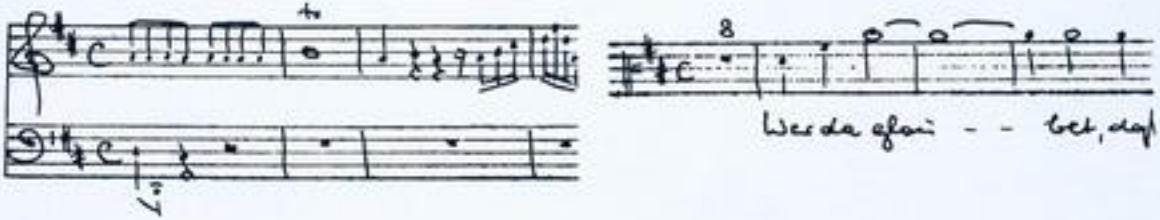

Autograph Dezember 1740. 35 x 21,5 cm.

partitur: 7 Bl. Alte Zählung: 4 Bogen.

15 St.: C,A(2x),T,B(2x),vl 1(2x),2,vla,vlne(2x),bc,ob1,2.
1,1,1,1,1,1,2,2,2,1,2,2,2,1,1 Bl.

Alte Sign.: 173/66. Text:Johann Conrad Lichtenberg,1741.

http://tudigit.ulb.tu-darmstadt.de/show/Mus-Ms-448-63/0001
Universitäts- und Landesbibliothek Darmstadt
TECHNISCHE UNIVERSITÄT DARMSTADT

Hier da glaubst das Fuß der Stein ist

Mus 448/63

[illegible] 173.

1740,63

63.
63
=

Partitur

[illegible] Sofagung. [illegible]
32½ 1740

TECHNISCHE UNIVERSITÄT DARMSTADT
http://tudigit.ulb.tu-darmstadt.de/show/Mus-Ms-448-63/0002
Universitäts- und Landesbibliothek Darmstadt

Dn. 3. Dix.

J. N. J. A. D. 1744. 1

Hautb. 1.

Hautb. 2.

pp.

pp.

pp.

pp.

pp.

pp.

Ihr da glaubet

Ihr da glaubet

Ihr da glaubet

Ihr da glaubet

Geist

Geist

Geist

Geist

TECHNISCHE UNIVERSITÄT DARMSTADT
http://tudigit.ulb.tu-darmstadt.de/show/Mus-Ms-448-63/0003
Universitäts- und Landesbibliothek Darmstadt

TECHNISCHE UNIVERSITÄT DARMSTADT
http://tudigit.ulb.tu-darmstadt.de/show/Mus-Ms-448-63/0004
Universitäts- und Landesbibliothek Darmstadt

TECHNISCHE UNIVERSITÄT DARMSTADT
http://tudigit.ulb.tu-darmstadt.de/show/Mus-Ms-448-63/0005
Universitäts- und Landesbibliothek Darmstadt

der Liebe auf

der Liebe auf

TECHNISCHE UNIVERSITÄT DARMSTADT
http://tudigit.ulb.tu-darmstadt.de/show/Mus-Ms-448-63/0006
Universitäts- und Landesbibliothek Darmstadt

TECHNISCHE UNIVERSITÄT DARMSTADT
http://tudigit.ulb.tu-darmstadt.de/show/Mus-Ms-448-63/0007
Universitäts- und Landesbibliothek Darmstadt

TECHNISCHE UNIVERSITÄT DARMSTADT
http://tudigit.ulb.tu-darmstadt.de/show/Mus-Ms-448-63/0008
Universitäts- und Landesbibliothek Darmstadt

TECHNISCHE UNIVERSITÄT DARMSTADT
http://tudigit.ulb.tu-darmstadt.de/show/Mus-Ms-448-63/0009
Universitäts- und Landesbibliothek Darmstadt

TECHNISCHE UNIVERSITÄT DARMSTADT
http://tudigit.ulb.tu-darmstadt.de/show/Mus-Ms-448-63/0010
Universitäts- und Landesbibliothek Darmstadt

TECHNISCHE UNIVERSITÄT DARMSTADT
http://tudigit.ulb.tu-darmstadt.de/show/Mus-Ms-448-63/0011
Universitäts- und Landesbibliothek Darmstadt

TECHNISCHE UNIVERSITÄT DARMSTADT
http://tudigit.ulb.tu-darmstadt.de/show/Mus-Ms-448-63/0012
Universitäts- und Landesbibliothek Darmstadt

TECHNISCHE UNIVERSITÄT DARMSTADT
http://tudigit.ulb.tu-darmstadt.de/show/Mus-Ms-448-63/0013
Universitäts- und Landesbibliothek Darmstadt

TECHNISCHE UNIVERSITÄT DARMSTADT
http://tudigit.ulb.tu-darmstadt.de/show/Mus-Ms-448-63/0014
Universitäts- und Landesbibliothek Darmstadt

TECHNISCHE UNIVERSITÄT DARMSTADT
http://tudigit.ulb.tu-darmstadt.de/show/Mus-Ms-448-63/0015
Universitäts- und Landesbibliothek Darmstadt

Soli Deo Gloria

TECHNISCHE UNIVERSITÄT DARMSTADT
http://tudigit.ulb.tu-darmstadt.de/show/Mus-Ms-448-63/0016
Universitäts- und Landesbibliothek Darmstadt

173
68.

Arie wo glaubst du daß du
sey wo Sonst?

a

2 Hautb.
2 Violin
Viola
Canto
Alto
Tenore
Basso

Da. 3. ctbr.
Vgl.

e
Continuo.

TECHNISCHE UNIVERSITÄT DARMSTADT
http://tudigit.ulb.tu-darmstadt.de/show/Mus-Ms-448-63/0017
Universitäts- und Landesbibliothek Darmstadt

Continuo.

Wer da glaubet &c.

Tutti.

TECHNISCHE UNIVERSITÄT DARMSTADT
http://tudigit.ulb.tu-darmstadt.de/show/Mus-Ms-448-63/0018
Universitäts- und Landesbibliothek Darmstadt

Da capo

TECHNISCHE UNIVERSITÄT DARMSTADT
http://tudigit.ulb.tu-darmstadt.de/show/Mus-Ms-448-63/0019
Universitäts- und Landesbibliothek Darmstadt

TECHNISCHE UNIVERSITÄT DARMSTADT
http://tudigit.ulb.tu-darmstadt.de/show/Mus-Ms-448-63/0020
Universitäts- und Landesbibliothek Darmstadt

Violino 1.

Recitat

Da Capo il Recitat

TECHNISCHE UNIVERSITÄT DARMSTADT
http://tudigit.ulb.tu-darmstadt.de/show/Mus-Ms-448-63/0022
Universitäts- und Landesbibliothek Darmstadt

Giuoco. 11

TECHNISCHE UNIVERSITÄT DARMSTADT
http://tudigit.ulb.tu-darmstadt.de/show/Mus-Ms-448-63/0023
Universitäts- und Landesbibliothek Darmstadt

Corni.

pi:ano.

Viol: fogli p.

TECHNISCHE UNIVERSITÄT DARMSTADT

http://tudigit.ulb.tu-darmstadt.de/show/Mus-Ms-448-63/0024

Universitäts- und Landesbibliothek Darmstadt

Violino 1

Piano. b. Tutti da glauto

fp. pp. fp. pp. fp. pp. fp.

Recital. Tutti Forte Romanze pp. fp. pp. fp. pp. fp.

TECHNISCHE UNIVERSITÄT DARMSTADT
http://tudigit.ulb.tu-darmstadt.de/show/Mus-Ms-448-63/0025
Universitäts- und Landesbibliothek Darmstadt

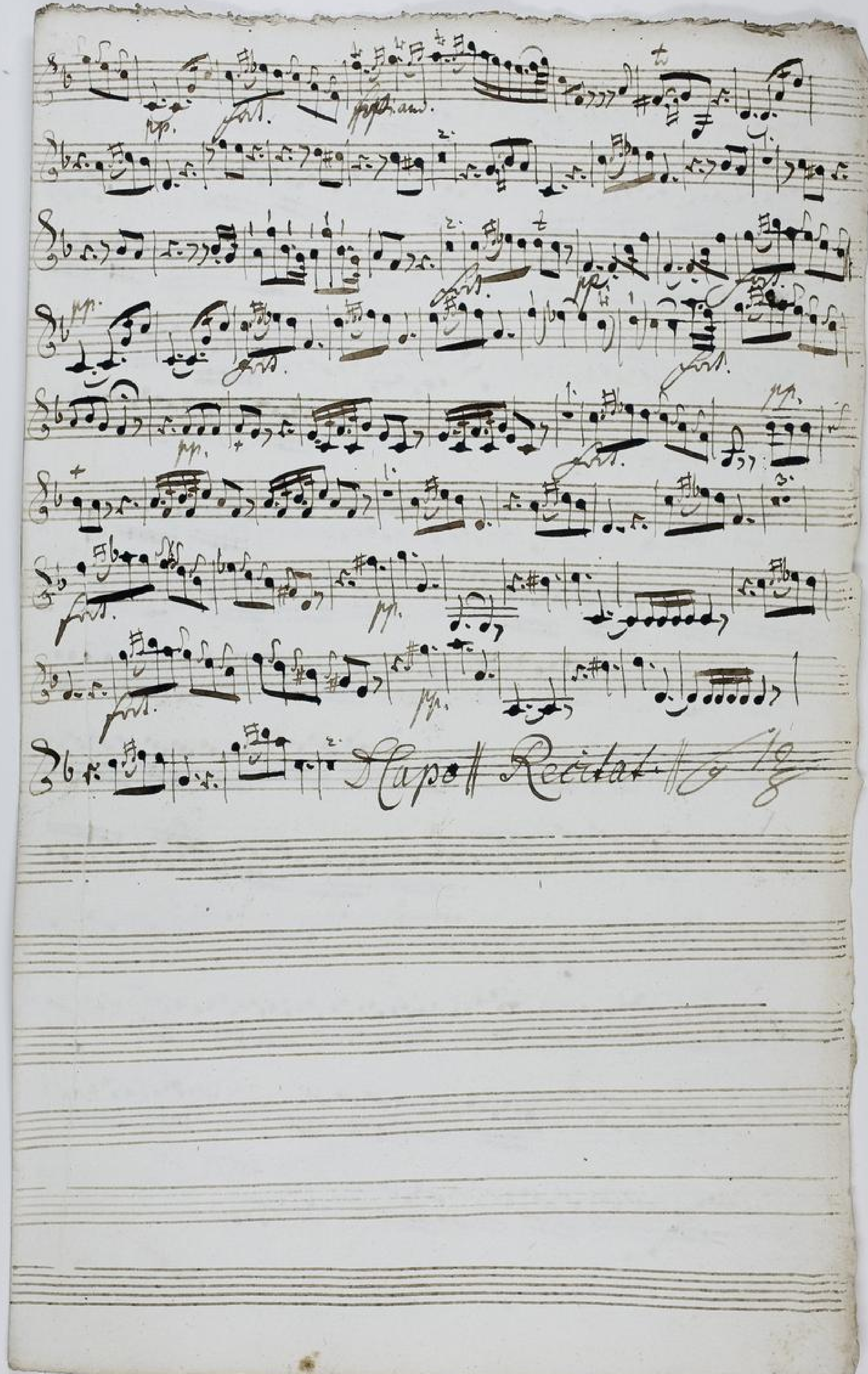

TECHNISCHE UNIVERSITÄT DARMSTADT
http://tudigit.ulb.tu-darmstadt.de/show/Mus-Ms-448-63/0026
Universitäts- und Landesbibliothek Darmstadt

13 Giuoco.

Marziale

TECHNISCHE UNIVERSITÄT DARMSTADT
http://tudigit.ulb.tu-darmstadt.de/show/Mus-Ms-448-63/0027
Universitäts- und Landesbibliothek Darmstadt

Choral.

piano.

Viola Sempre p.

mfp.

mfp.

mfp.

mfp.

mfp.

TECHNISCHE UNIVERSITÄT DARMSTADT

http://tudigit.ulb.tu-darmstadt.de/show/Mus-Ms-448-63/0028

Universitäts- und Landesbibliothek Darmstadt

Violino. 2.

pp. Solo

f.

pp.

f.

pp.

pp.

f.

Recitat:

pp.

TECHNISCHE UNIVERSITÄT DARMSTADT
http://tudigit.ulb.tu-darmstadt.de/show/Mus-Ms-448-63/0029
Universitäts- und Landesbibliothek Darmstadt

D Capo || Recitat ||

TECHNISCHE UNIVERSITÄT DARMSTADT
http://tudigit.ulb.tu-darmstadt.de/show/Mus-Ms-448-63/0030
Universitäts- und Landesbibliothek Darmstadt

fort.

fort.

pp.

TECHNISCHE UNIVERSITÄT DARMSTADT
http://tudigit.ulb.tu-darmstadt.de/show/Mus-Ms-448-63/0031
Universitäts- und Landesbibliothek Darmstadt

Choral.

mp.

Horn Englp. Fagot. mp. f.

mp.

mp.

mp.

mp. Fl.

TECHNISCHE UNIVERSITÄT DARMSTADT
http://tudigit.ulb.tu-darmstadt.de/show/Mus-Ms-448-63/0032
Universitäts- und Landesbibliothek Darmstadt

Viola.

Recitat

Da Capo Recitat

Mein Herr!

pp. f. pp.

f. pp.

pp.

Chiral.

pp.

Einige Engel p. forte

pp. f.

pp. f.

pp.

f.

TECHNISCHE UNIVERSITÄT DARMSTADT
http://tudigit.ulb.tu-darmstadt.de/show/Mus-Ms-448-63/0034
Universitäts- und Landesbibliothek Darmstadt

Violone.

volfi

TECHNISCHE UNIVERSITÄT DARMSTADT
http://tudigit.ulb.tu-darmstadt.de/show/Mus-Ms-448-63/0035
Universitäts- und Landesbibliothek Darmstadt

dol. forl. dol.

Da Capo

TECHNISCHE UNIVERSITÄT DARMSTADT
http://tudigit.ulb.tu-darmstadt.de/show/Mus-Ms-448-63/0036
Universitäts- und Landesbibliothek Darmstadt

Corno 1.

Corno 2.

TECHNISCHE UNIVERSITÄT DARMSTADT
http://tudigit.ulb.tu-darmstadt.de/show/Mus-Ms-448-63/0037
Universitäts- und Landesbibliothek Darmstadt

Violone.

3. 4.

Tutti Violoncelli.

forte.

piano

volti.

Chora

Da Capo

Mein Herz ist Gott

TECHNISCHE UNIVERSITÄT DARMSTADT
http://tudigit.ulb.tu-darmstadt.de/show/Mus-Ms-448-63/0039
Universitäts- und Landesbibliothek Darmstadt

Choral.

TECHNISCHE UNIVERSITÄT DARMSTADT
http://tudigit.ulb.tu-darmstadt.de/show/Mus-Ms-448-63/0040
Universitäts- und Landesbibliothek Darmstadt

Hautbois. 1.

Recitat

Capell Recitat Aria

Choral.

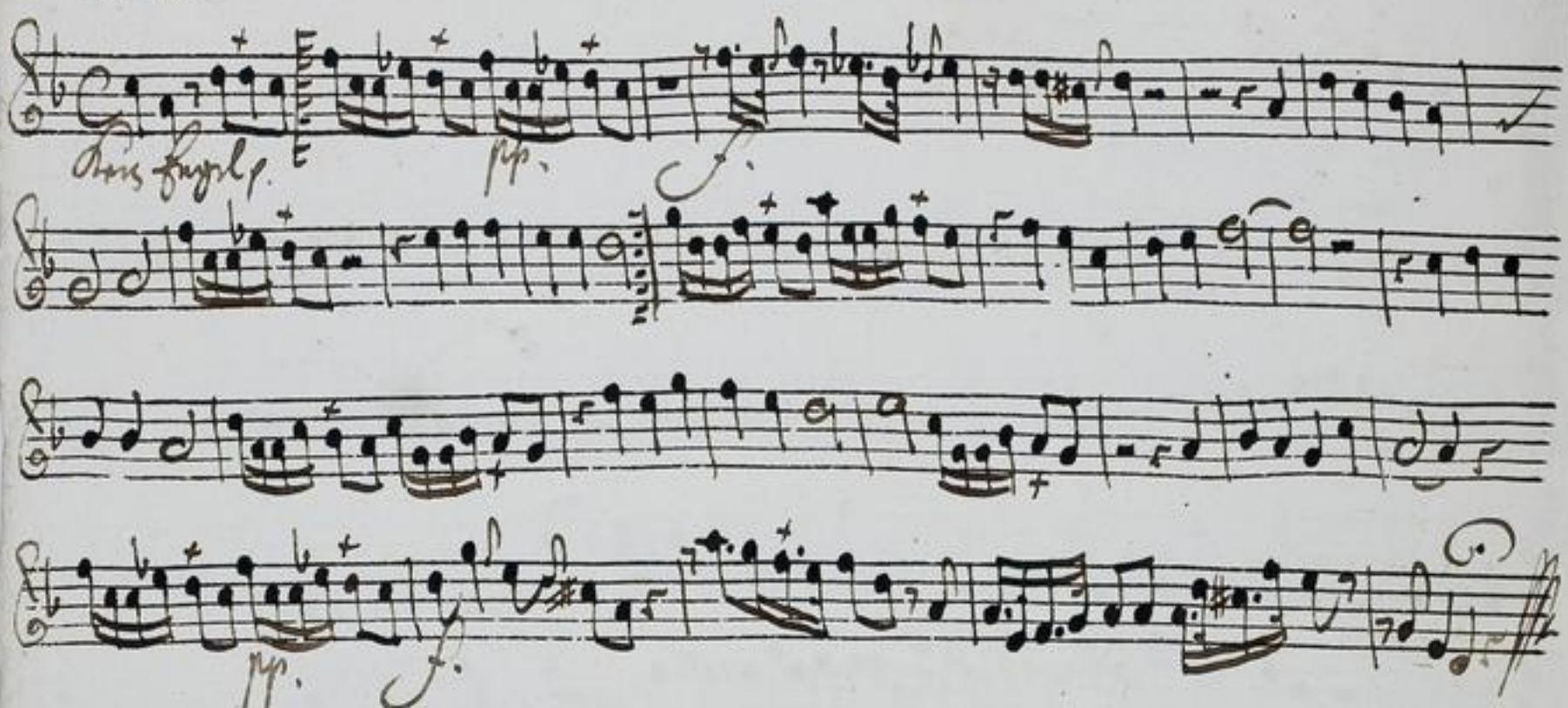

TECHNISCHE UNIVERSITÄT DARMSTADT
http://tudigit.ulb.tu-darmstadt.de/show/Mus-Ms-448-63/0042
Universitäts- und Landesbibliothek Darmstadt

Hautbois. 2.

Recitat

Recitat

Corni.

pp.

Hörner stopfen

pp.

pp.

TECHNISCHE UNIVERSITÄT DARMSTADT

http://tudigit.ulb.tu-darmstadt.de/show/Mus-Ms-448-63/0044

Universitäts- und Landesbibliothek Darmstadt

Canto.

Wer da glaubet — das Jesus sey der Christ — der der ist von

Gott — gebohren wer da glaubet — das Jesus sey der Christ

der der ist von Gott — gebohren und wer da liebet

wer da liebet der — — der den der gebohren — ist hat der liebet

auf den — der liebet auf den den der liebet auf den der von ihm

der von ihm der von ihm gebohren — — — ist

das Jesus der Messias sey das kan der Mund gar leicht bekennen der darf man

sich hierbey nicht also bald von Gott gebohren nennen. Ein solcher liebt den

Herrn sein Herz klebt nicht an Eitelkeiten, und sieht sich Gott im Leiden

so tragt und gutes, nie bleibt bis in den Todt getreu, der der da glaubet das

Jesus sey der Christ, sich so wie du gesinnet bist, liebster die Welt findest auf

dieser Welten so ist gewiß dein Glaubt heilig.

Wer gesinnt recht wandelt nicht im Glauben wandelt nicht wandelt er im

TECHNISCHE UNIVERSITÄT DARMSTADT
http://tudigit.ulb.tu-darmstadt.de/show/Mus-Ms-448-63/0045
Universitäts- und Landesbibliothek Darmstadt

Glauben nr stost fest — wann Da - - tan wann Da - - tan wann Satan tobt -

- - - - wann Satan tobt. Wer gesinnt wandt — — nist im

Glauben wandt nist wandt - nist im Glauben nr stost fest wann Da - - tan wann Da -

- - tan tobt — — - nr stost fest — wann Da - tan wann Da -

- tan wann Da - tan tobt — - — — - wann Da - tan tobt. Er wis

nr ist von Gott — geboren Er wis nr ist von Gott — geboren d. was nr

sagt - ist nist verloren d. was nr sagt - - ist nist verloren - ist nist verloren

kombt Angst d. Noth kombt gar der tod so stirbt nr dem Gott frü gelobt kombt Angst und

Noth kombt gar der tod so stirbt nr dem Gott frü gelobt - — Gott frü gelobt.

Recitat Aria

Kein Engel keine fromden Kein thron kein Seraph

Kein fleben d. kein leiden kein angst d. schmerz

Weis

weis man nicht an ihnen erkennen ob sie klein oder gross

der Himel soll mich leiden und seinen arm und schoos.

1741.

TECHNISCHE UNIVERSITÄT DARMSTADT
http://tudigit.ulb.tu-darmstadt.de/show/Mus-Ms-448-63/0046
Universitäts- und Landesbibliothek Darmstadt

Alto.

Wer da glaú – bet dass Jesus frey der Christ dass

der ist von Gott – geboßen wer da glaú – bet dass Jesus frye

Christ dass – der ist von Gott – geboßen und wer da

liebet wer da liebet den den der Ihn geboßen hat der der

liebet auch den der von Ihm – der von Ihm geboß – ren ist

– der von Ihm – geboß – ren geboßen ist

Sei ‖ aria ‖ sec. ‖ aria

Kein Engel kunst erfinden kein Thon kein Lieblichkeit

Kein Flöten u. kein Leyden kein Lust kein Säuligkeit

was man nur kan erdenken ob sey klein oder groß der keines

soll mich lenken als deinen Arm und Schoos.

alto.

Ihr habt da glaub = bat das Jesus sagt der Geist das Fleisch ist der Geist das Fleisch ist

Geist der ist von Gott — geboren, wer da glaub — bat das

Jesus sagt der Geist das Fleisch ist, der Geist der ist von Gott —

— geboren, und wer da liebet, der da liebet den den Herrn ge-

boren ist der der da liebet, muß den andern auch der von Ihm der von

Ihm geboh — ren ist der von Ihm geboh — ren geboren ist.

Recitat. Aria. Recit. Aria. Recitat.

Kein Engel kann es wenden, kein Herz kann sein Verlangen

kein Feind kann mir den Frieden, kein Angst und Furcht

noch das man mir kann wenden, ob Trübsal oder Angst der

Hertz soll nicht sinken, Ens. Simone Arm d. Pisaro.

TECHNISCHE UNIVERSITÄT DARMSTADT
http://tudigit.ulb.tu-darmstadt.de/show/Mus-Ms-448-63/0048
Universitäts- und Landesbibliothek Darmstadt

Tenore.

Wer da glaubet — das Jesus sey der Christ das

— der der ist von Gott geboren wer da glaubet —

das Jesus sey der Christ — der der ist von Gott ge

boren und wer da liebet wer da liebet den — — den

— der Ihn geboren hat der liebet — auch den

der liebet auch den den der liebet auch den der von Ihm

geboren — — ist der von — Ihm geboren — — ist

Recit. Aria Recit. Aria

Kein Engel keine Fürsten kein Thron kein Herrlichkeit

Kein Fliehen u. kein Leiden kein Angst kein Traurigkeit

weil man mir kan verdenken nit sey klein der groß

der Feind soll mischanden auf deinem Arm und Schoos

Basso.

Wer da glaubet — das Jesus sey der Christ — der

der ist von Gott gebohren wer da glaubet — das Jesus sey der Christ das

— der der ist von Gott gebohren — und wer da liebet wer da liebet

den Sün — — der Ihn gebohren — hat der liebet —

liebet auch den der der liebet auch den der von Ihm gebohr — — wer ist der

von — Ihm gebohr — — wer ist

Recitat. Aria.

die Treue hat auf seinen Sohn der erstgebohrne Sohn der vollkommen liebt und

ist der sich von Freigkeit gebohren der kehrt sein Herz auf Gottes Kinder hin die

sich zum Dienst des Herrn verschwohren. Der strafet sie wenn sie ein Laster

schmächtig schützt sie, wenn ein Sturm entsteht und endlich bringt der sie

stolzen sinds Ruh

Mein Jesus ist mein Freund — wer will wer kann

wir scha — den wer kan wir scha — den — bin ich beym Jesu in Gna — den

TECHNISCHE UNIVERSITÄT DARMSTADT
http://tudigit.ulb.tu-darmstadt.de/show/Mus-Ms-448-63/0050
Universitäts- und Landesbibliothek Darmstadt

bin ich bey Ihm in Gna den so tröstlich ist — — dem Feind

kein Neid kein Streit kein Trutz kein Zorn kein Ungemach soll mich von Ihm tren-

— — nen kein Neid kein Streit kein Trutz kein Zorn kein Ungemach soll mich von Ihm

tren — nen ~~soll Ihn beraub-~~ — — nen soll Ihn bekommen anstatt so —

— — — Ruh kein soll Ihn soll Ihn mein Trost — — Wort Ihn

soll mein Trost Wort seyn mein Herr ist mein Freund mein Herr

mein Herr ist mein Freund

kein Engel kein Freund kein Thron, kein Herrlich
kein Fürsten und kein Leiden kein Angst und Trübsal

Trost

wird man mir kan erdenken ob sey klein oder groß

den keinen soll mich beugen aus seiner Arm ab Troost

Bass.

Wer da glaubet, da Taufet, der ist

der ist von Gott geboren, wer da glaubet

der Taufet ist

der ist von Gott geboren, wer da liebet der liebet

den den — der Gott geboren — hat das liebet

liebet ansten den der liebet ansten der von Gott geboren

von — Gott geboren — ist.

Recitat. Aria.

Recitat. Aria. Recitat.

Kein Feigal kann stehen, kein Feuer kann verzehren

kein Schwert und kein Gewehr, kein Angst und böse Arbeit

hat man mehr ausdauret, als Sie kann ausstehen

der Frommen soll mißlingen, auf daß uns Gott

TECHNISCHE UNIVERSITÄT DARMSTADT
http://tudigit.ulb.tu-darmstadt.de/show/Mus-Ms-448-63/0052
Universitäts- und Landesbibliothek Darmstadt