Zweite Sonate

(A DUR)

für

Pianoforte und Violine

von

Johannes Brahms.

Op. 100.

*Preis Mk 8_*

Entd Statrs Hall.

Verlag und Eigenthum für alle Länder
von
N. Simrock in Berlin.

1887.

A.B.H. 1.7.6. ?21

ABH 1.7.6.321

Zweite
SONATE
(A dur)

für

Pianoforte und Violine

von

JOHANNES BRAHMS.

Op. 100.

Entd Stats Hall.

Verlag und Eigenthum für alle Länder
von
N. SIMROCK in BERLIN.

1887.

MUSIKALIEN HANDLUNG & LEIH ANSTALT
ED. WAGNER
WIESBADEN

SONATE.

Johannes Brahms, Op. 100.

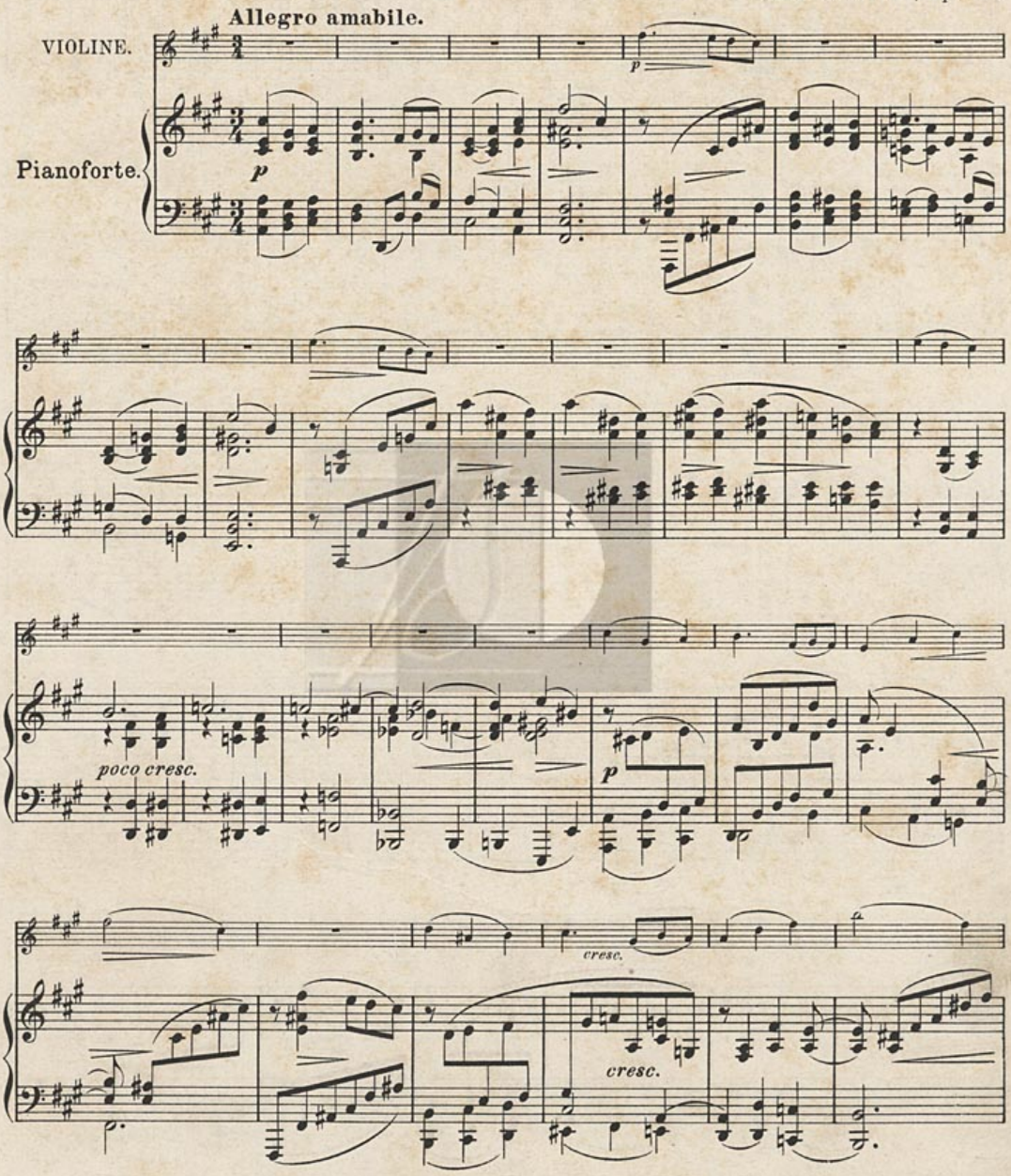

Stich und Druck der Röder'schen Officin in Leipzig

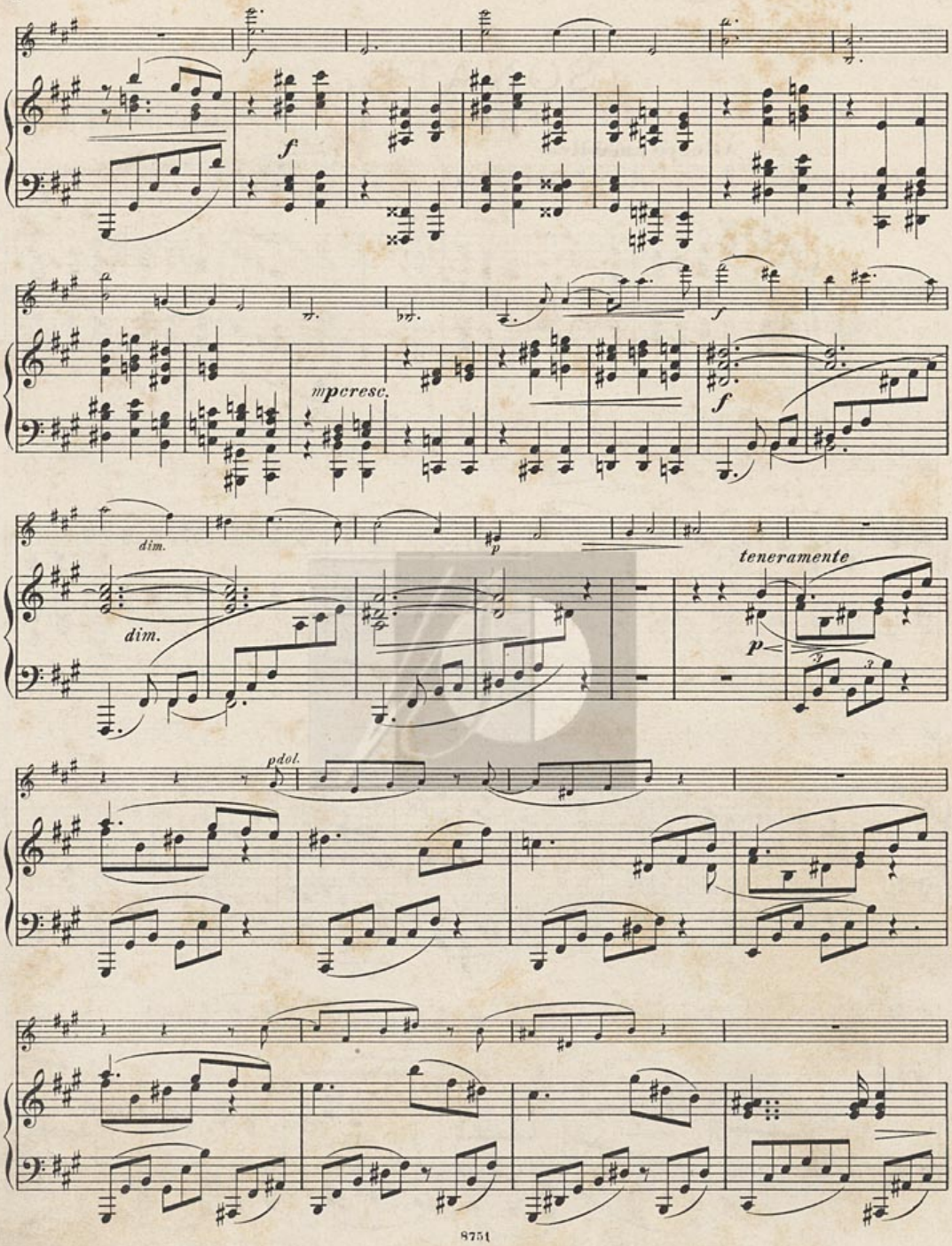
f
f
mpcresc.
f
dim.
dim.
p
teneramente
p
pdol.

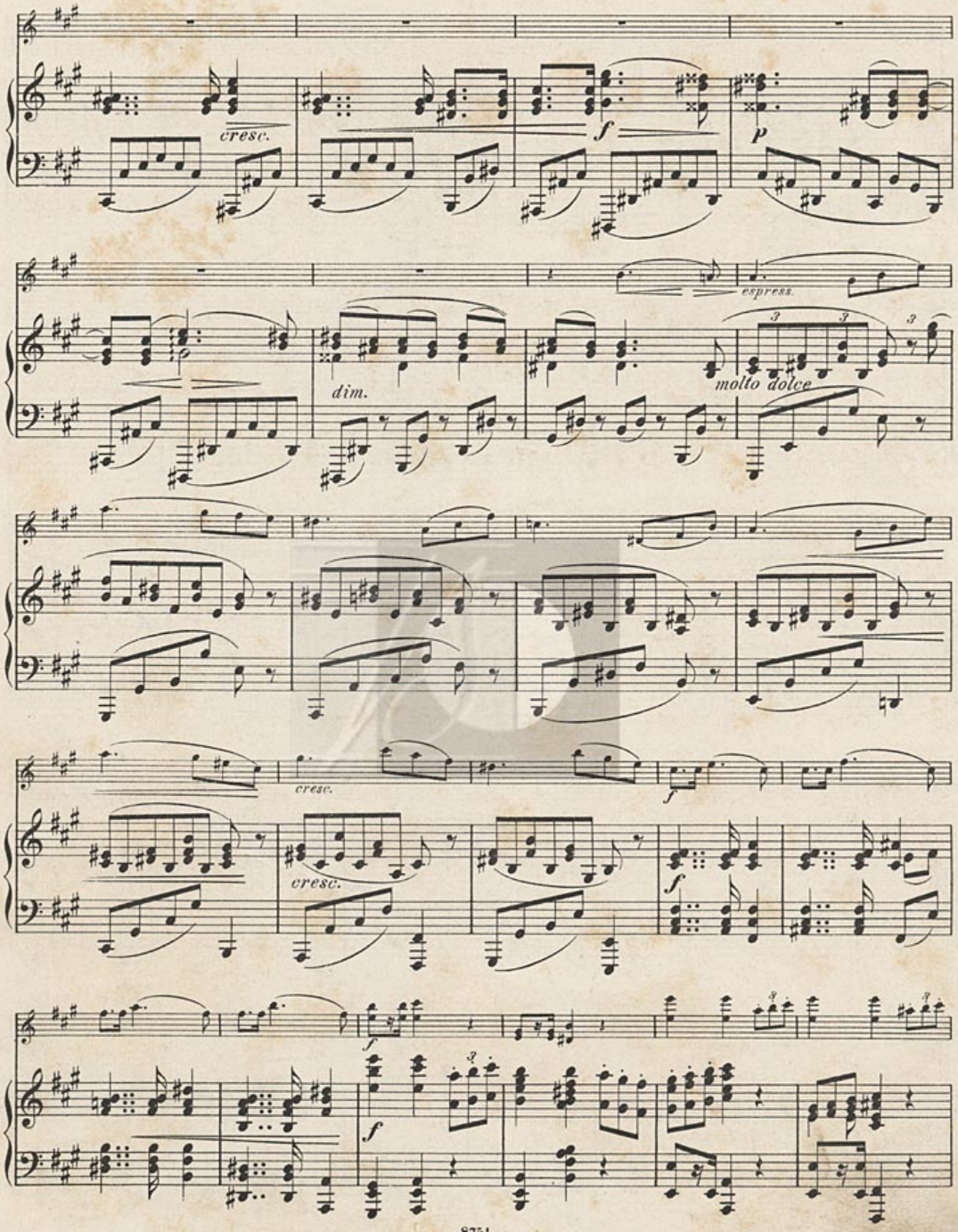
cresc.
f
p
espress.
dim.
molto dolce
cresc.
f
cresc.
f
f
f

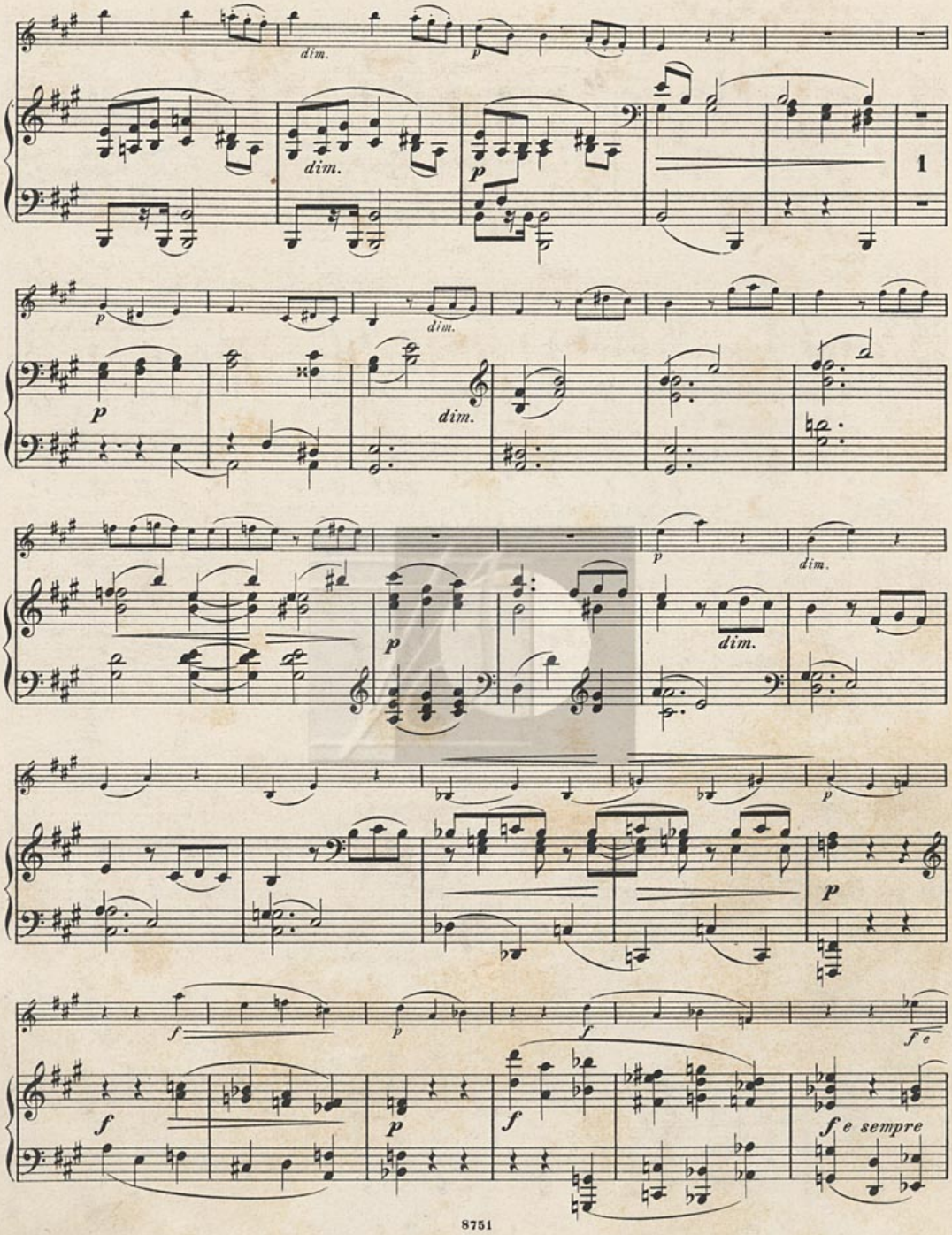
dim.
p
dim.
p
1
p
dim.
dim.
p
p
dim.
p
p
f
p
f
f e
f
p
f
f e sempre

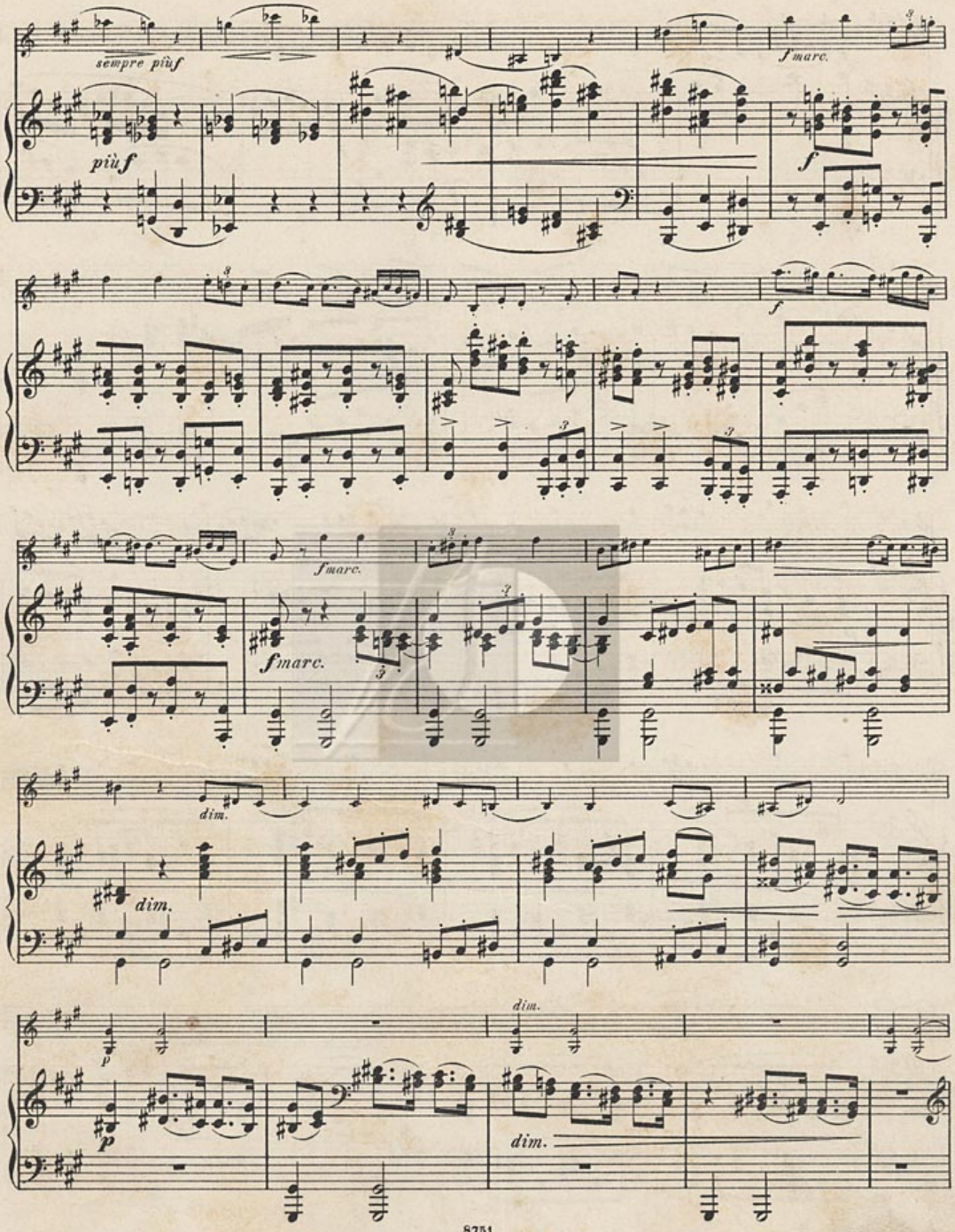
sempre più f
più f
f marc.
f
f
f marc.
f marc.
dim.
dim.
p
dim.
dim.

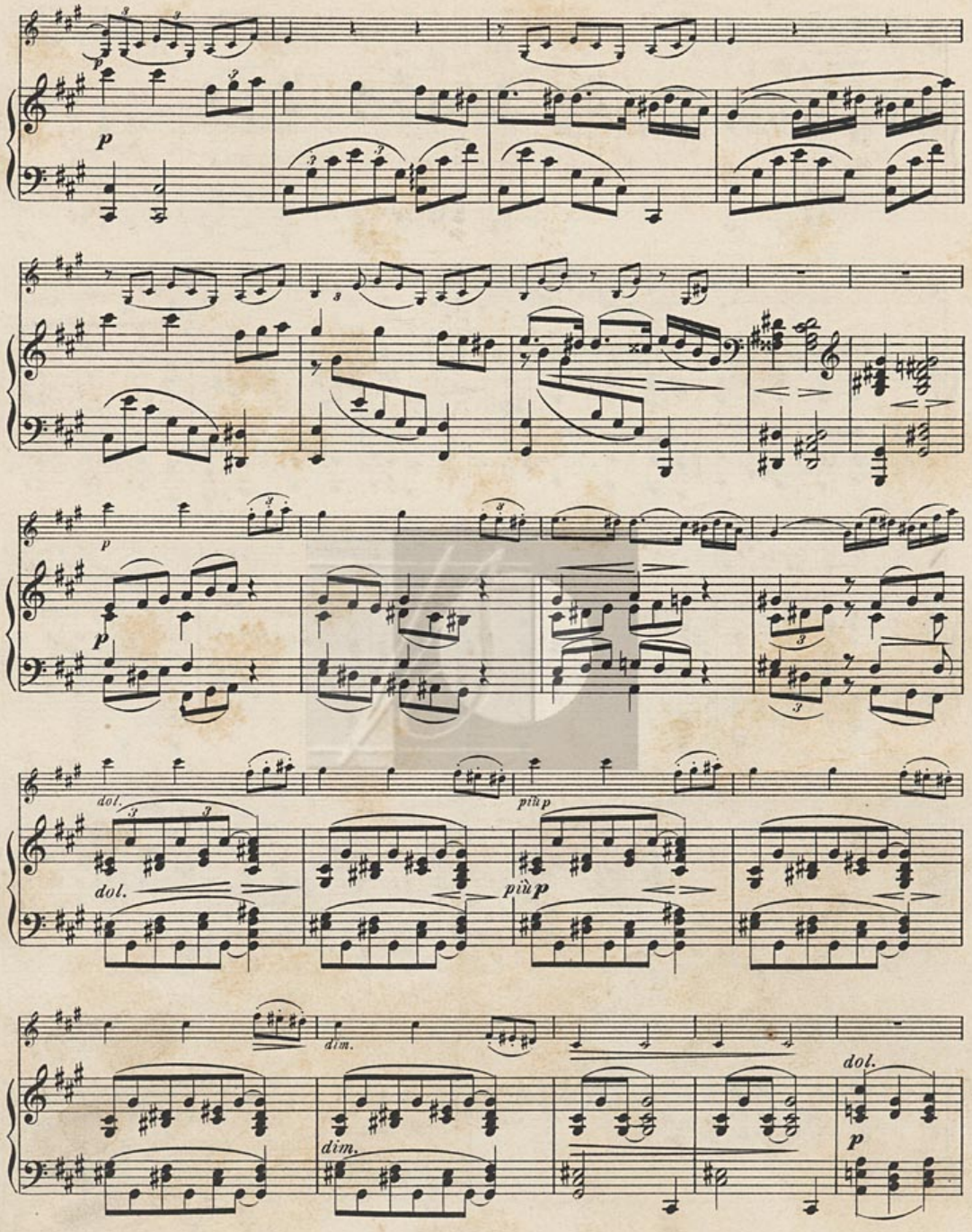
p
p
p
p
dol.
dol.
più p
più p
dim.
dim.
dol.
p

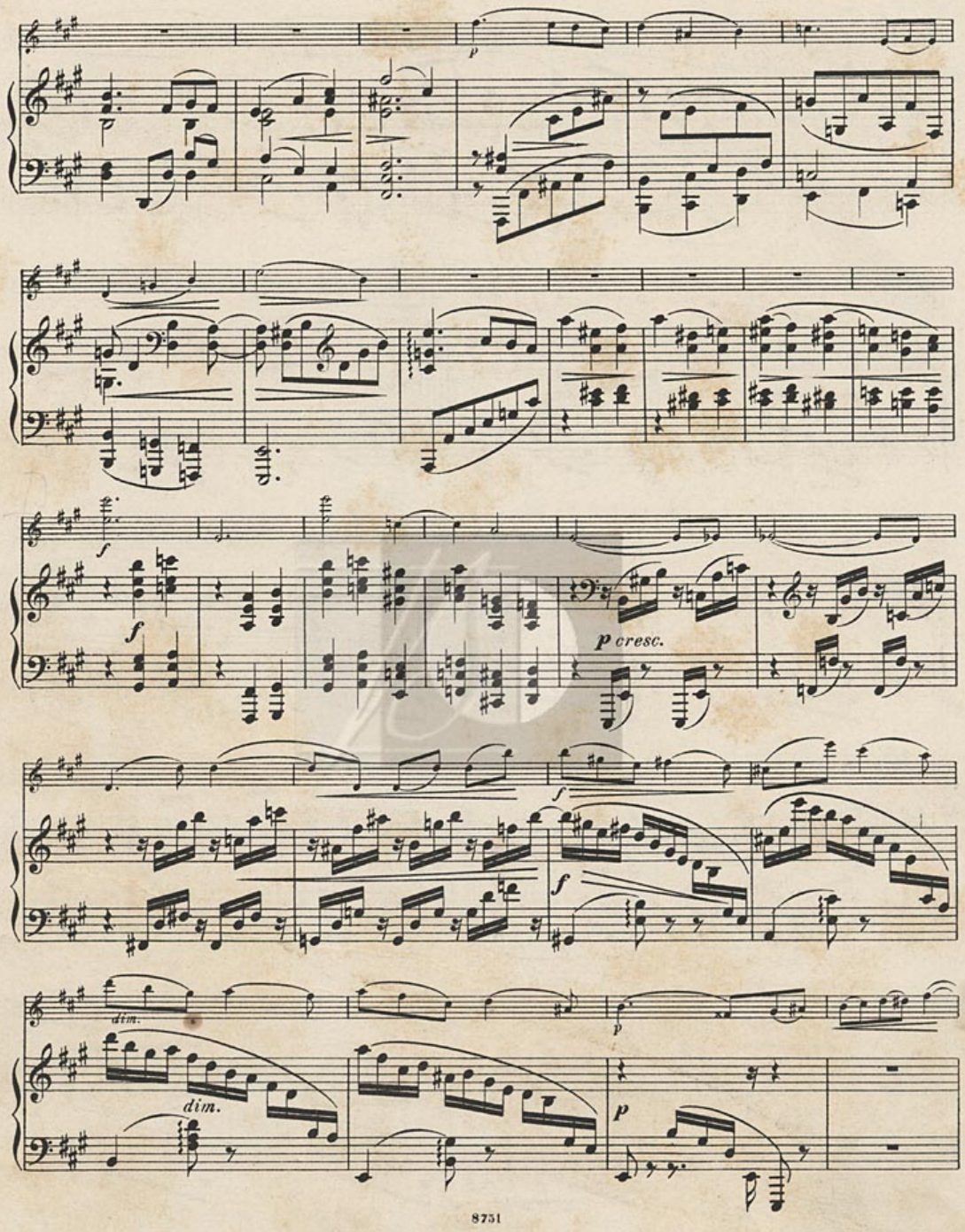
p
f
f
p cresc.
f
f
dim.
dim.
p
p

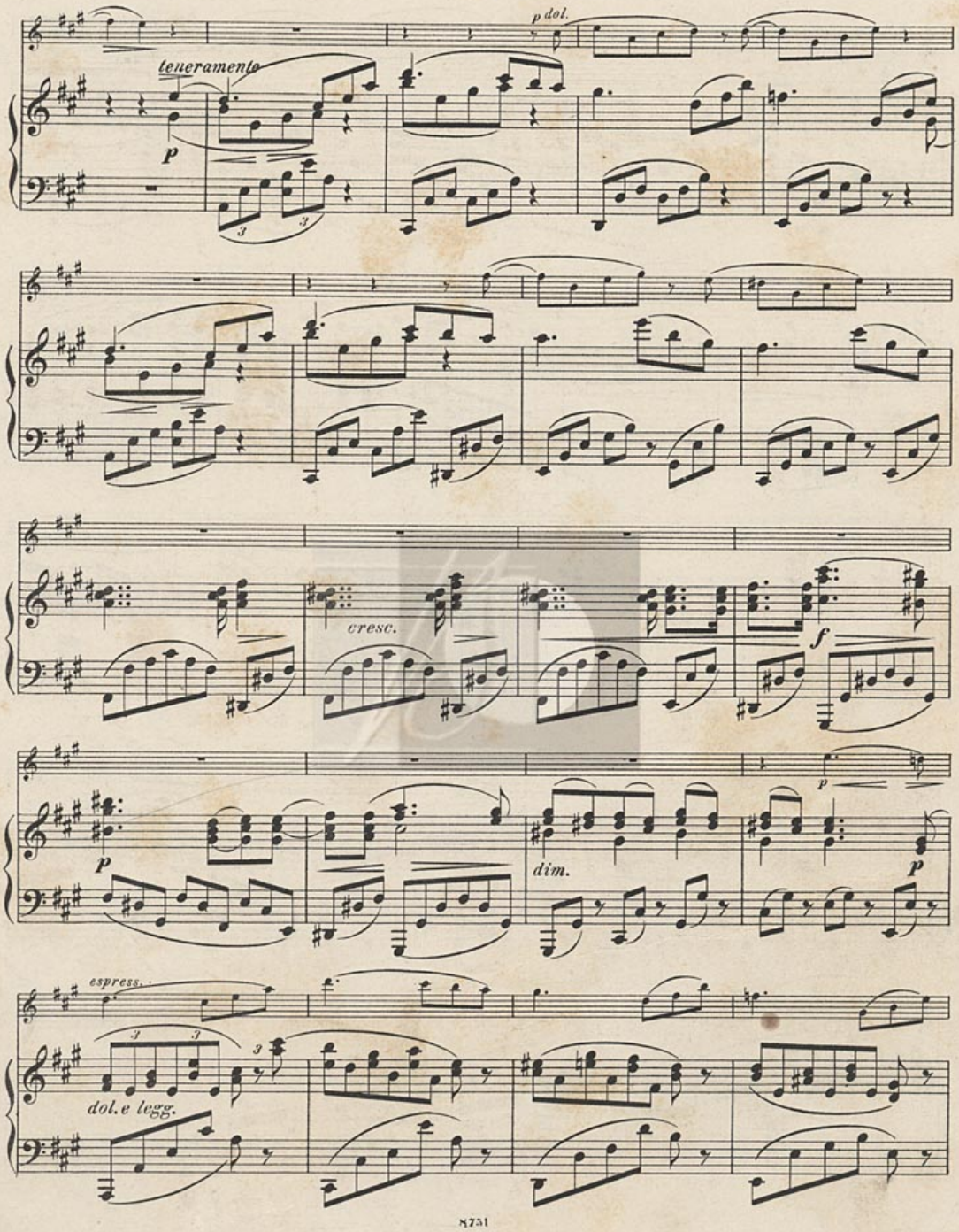
p dol.
teneramente
p
cresc.
f
p
p
dim.
p
espress.
dol. e legg.

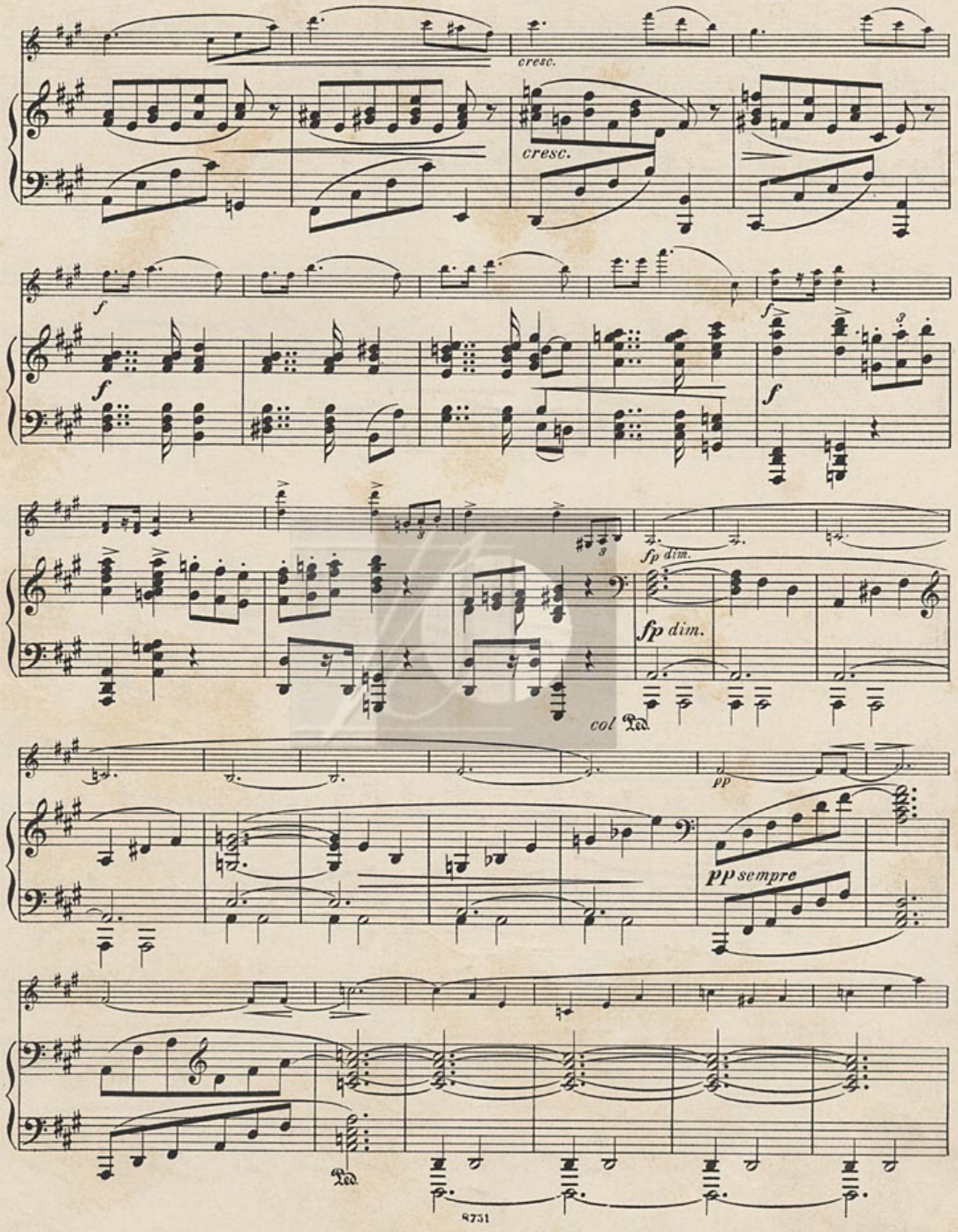
cresc.
cresc.
f
f
f
f
sp dim.
sp dim.
col Ped.
pp
pp sempre
Ped.

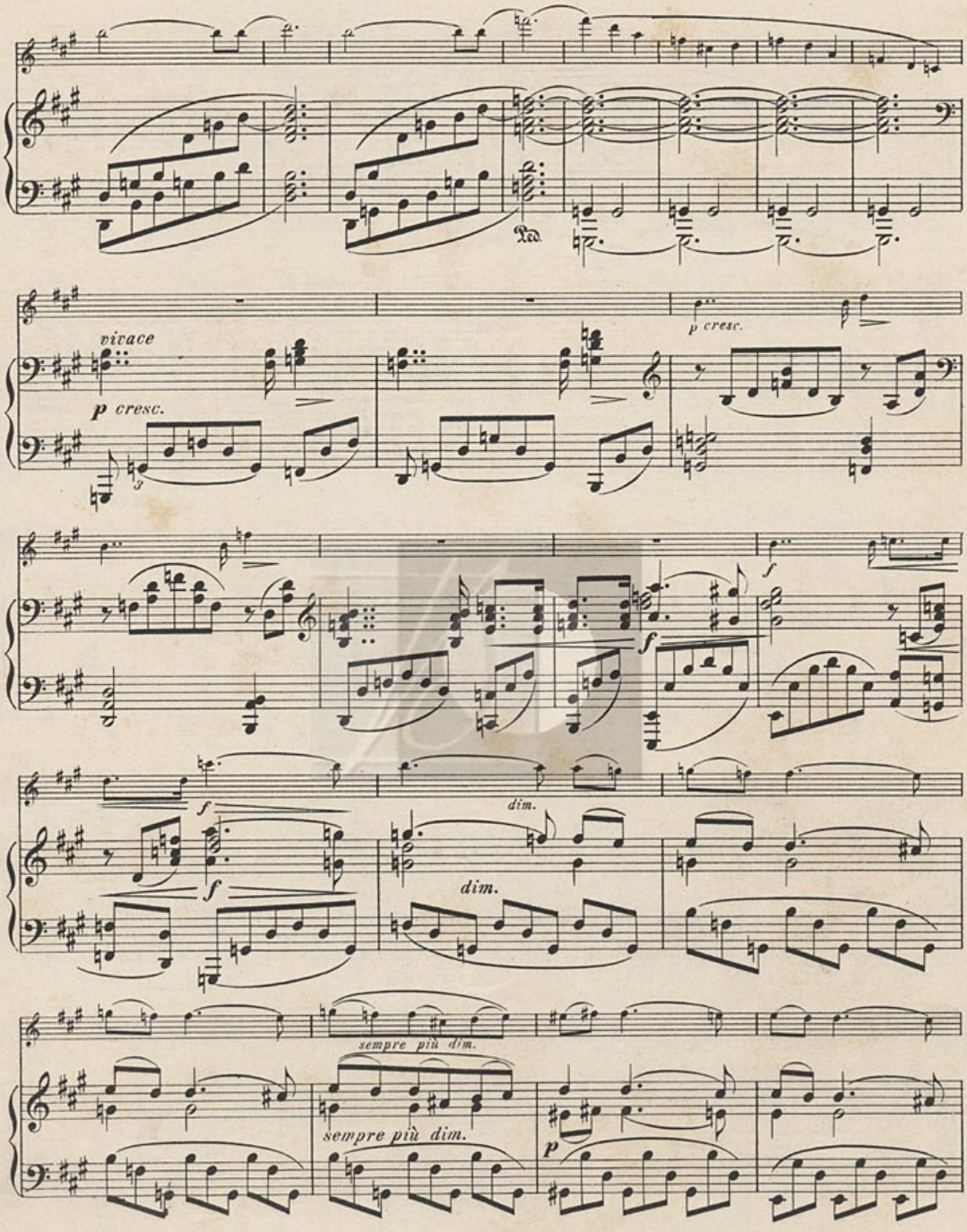
Ped.
vivace
p cresc.
p cresc.
f
f
f
dim.
f
dim.
sempre più dim.
sempre più dim.
p

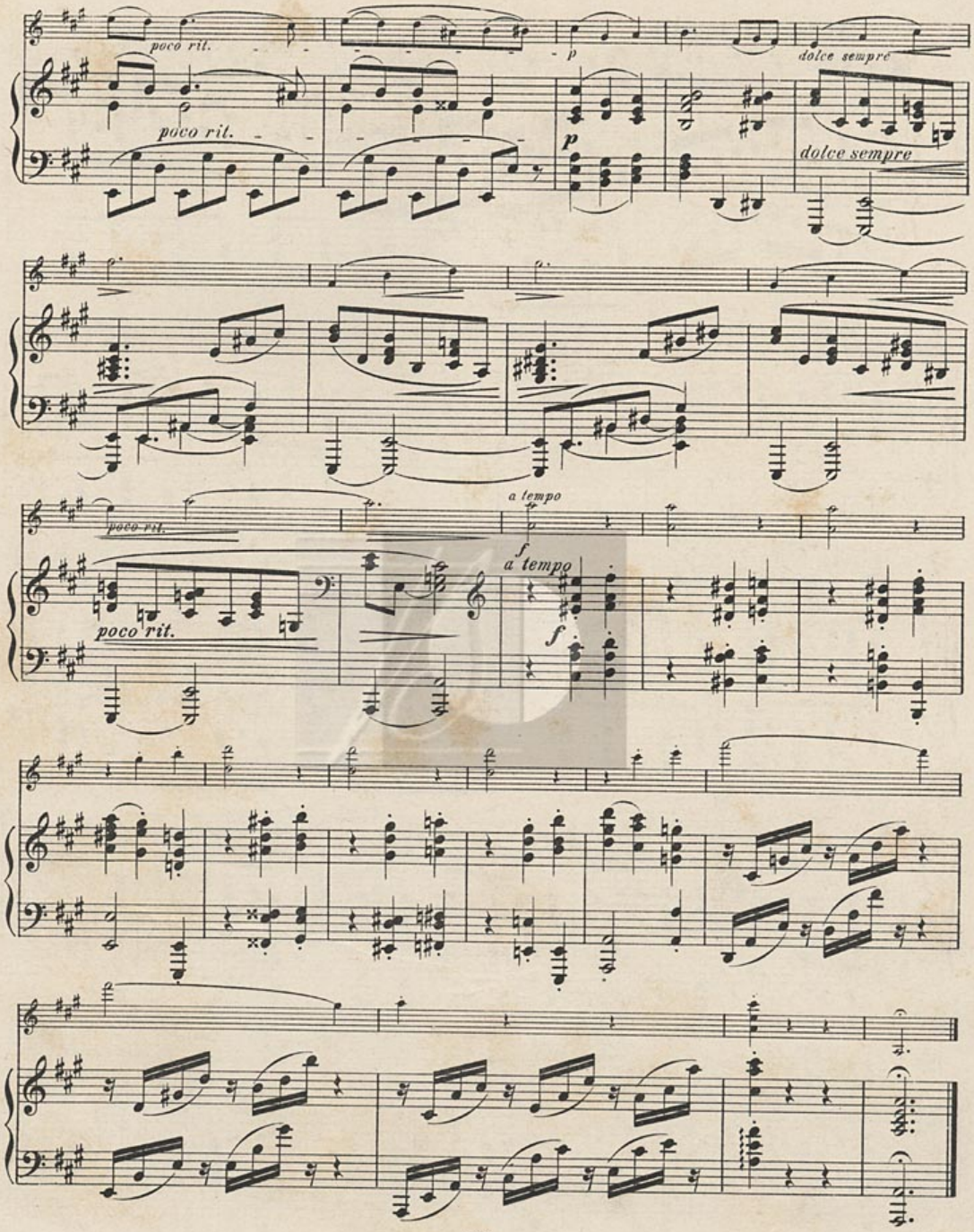
poco rit.
poco rit.
p
dolce sempre
dolce sempre
poco rit.
a tempo
poco rit.
f
a tempo
f

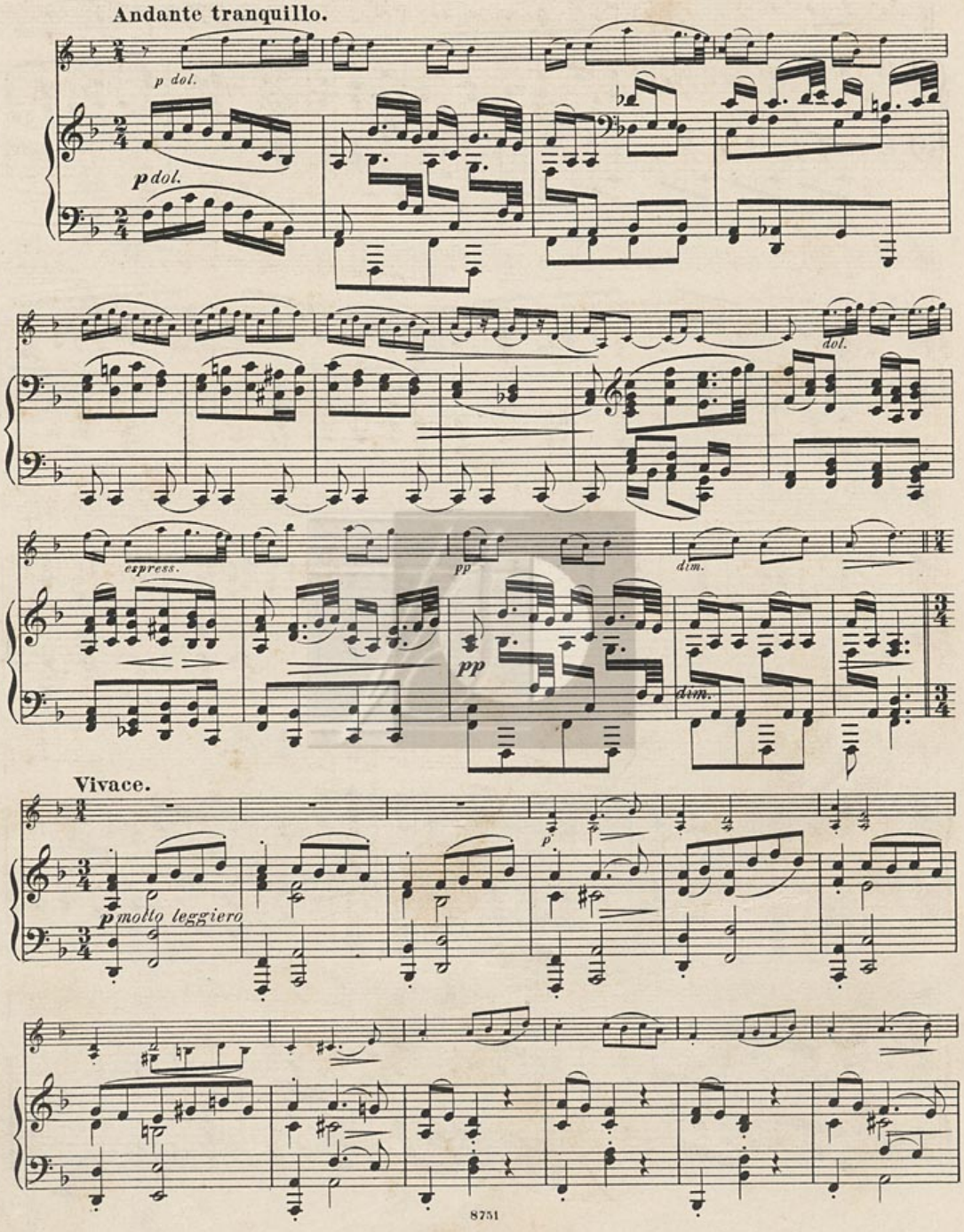
Andante tranquillo.
p dol.
p dol.
dol.
espress.
pp
dim.
pp
dim.
Vivace.
p
p molto leggiero

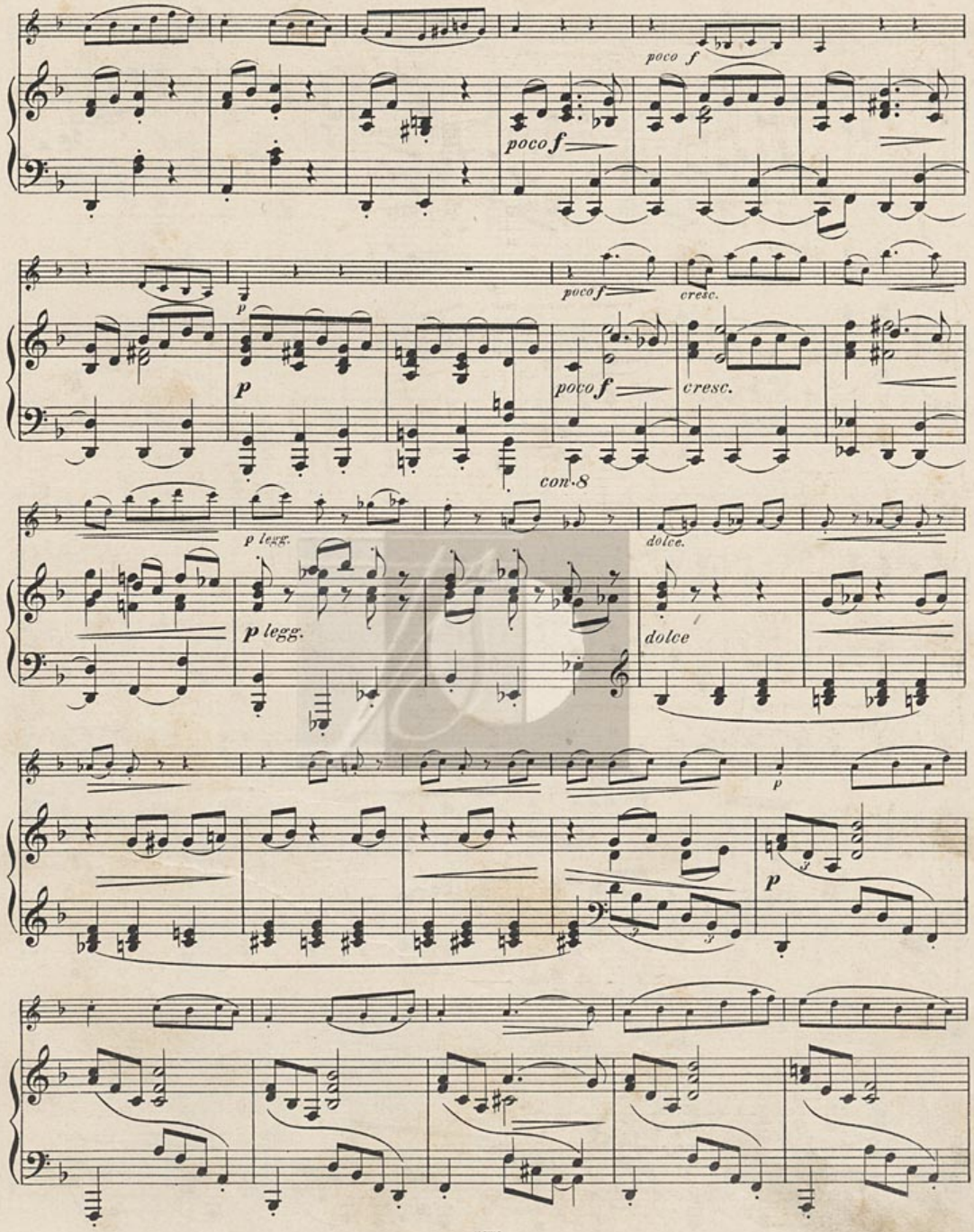
poco f
poco f
poco f
cresc.
p
poco f
cresc.
con.8
p legg.
dolce.
p legg.
dolce
p
p

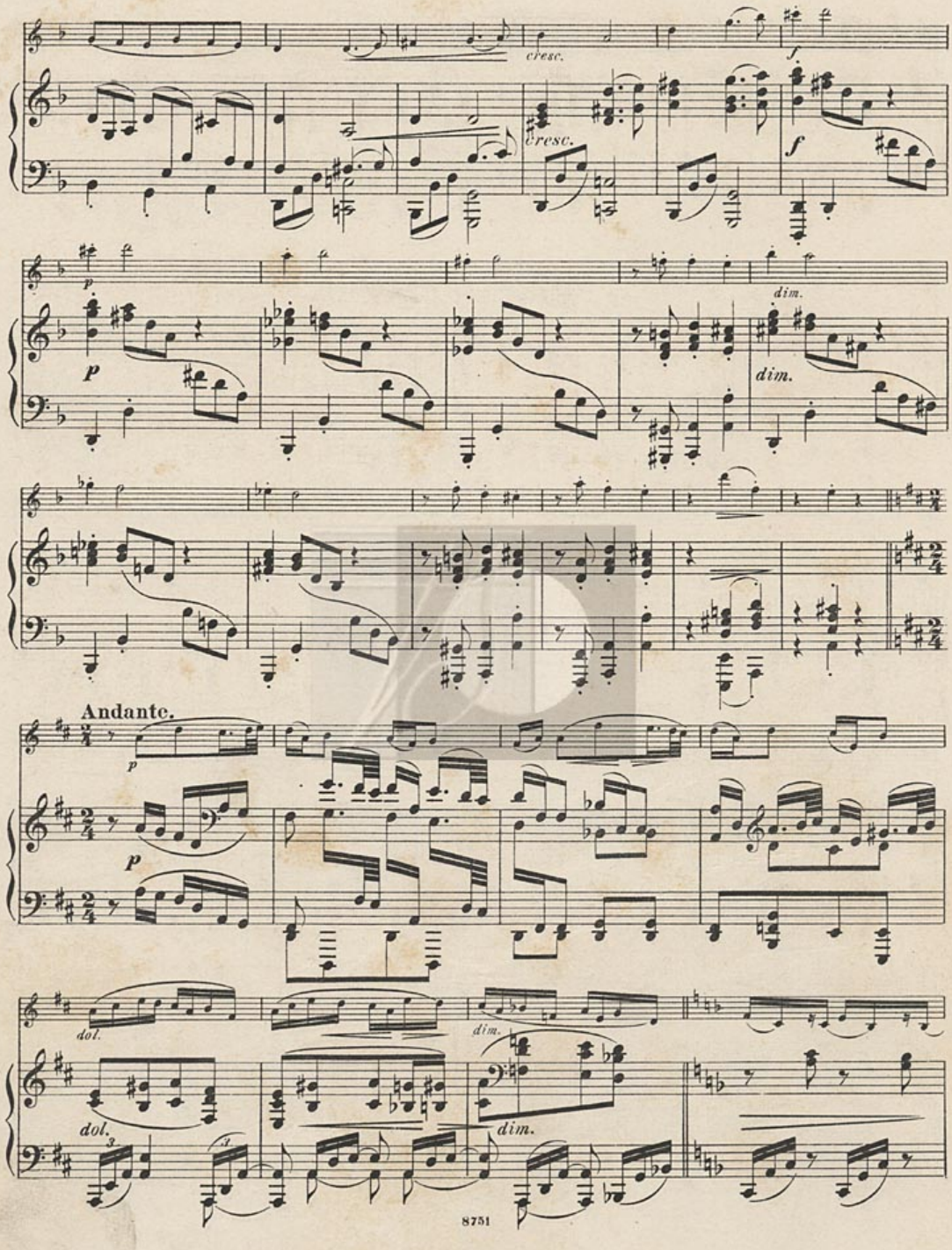
cresc.
cresc.
f
f
p
p
dim.
dim.
Andante.
p
p
dol.
dim.
dol.
dim.

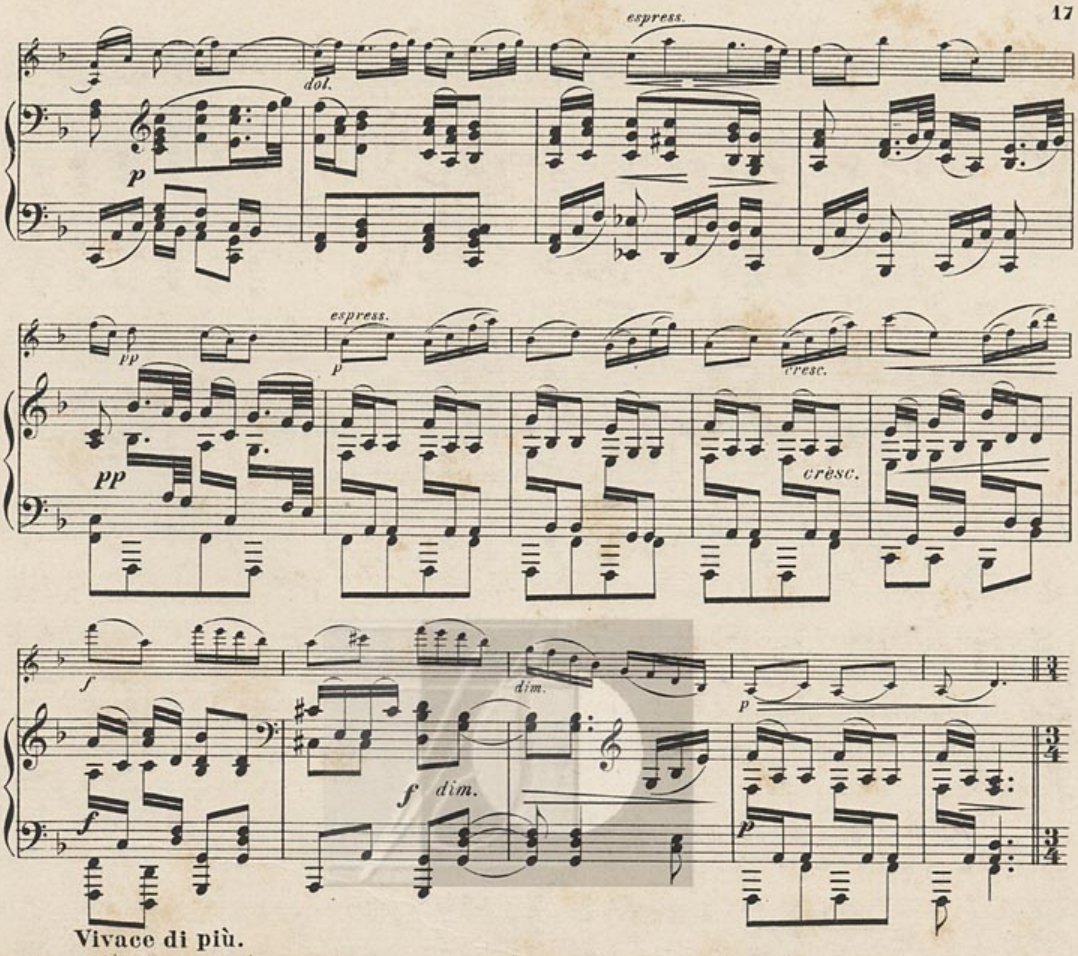
espress.
dol.
p
pp
espress.
p
cresc.
pp
cresc.
f
dim.
p
f
f dim.
p
Vivace di più.
pizz.
pma marc.
p legg.

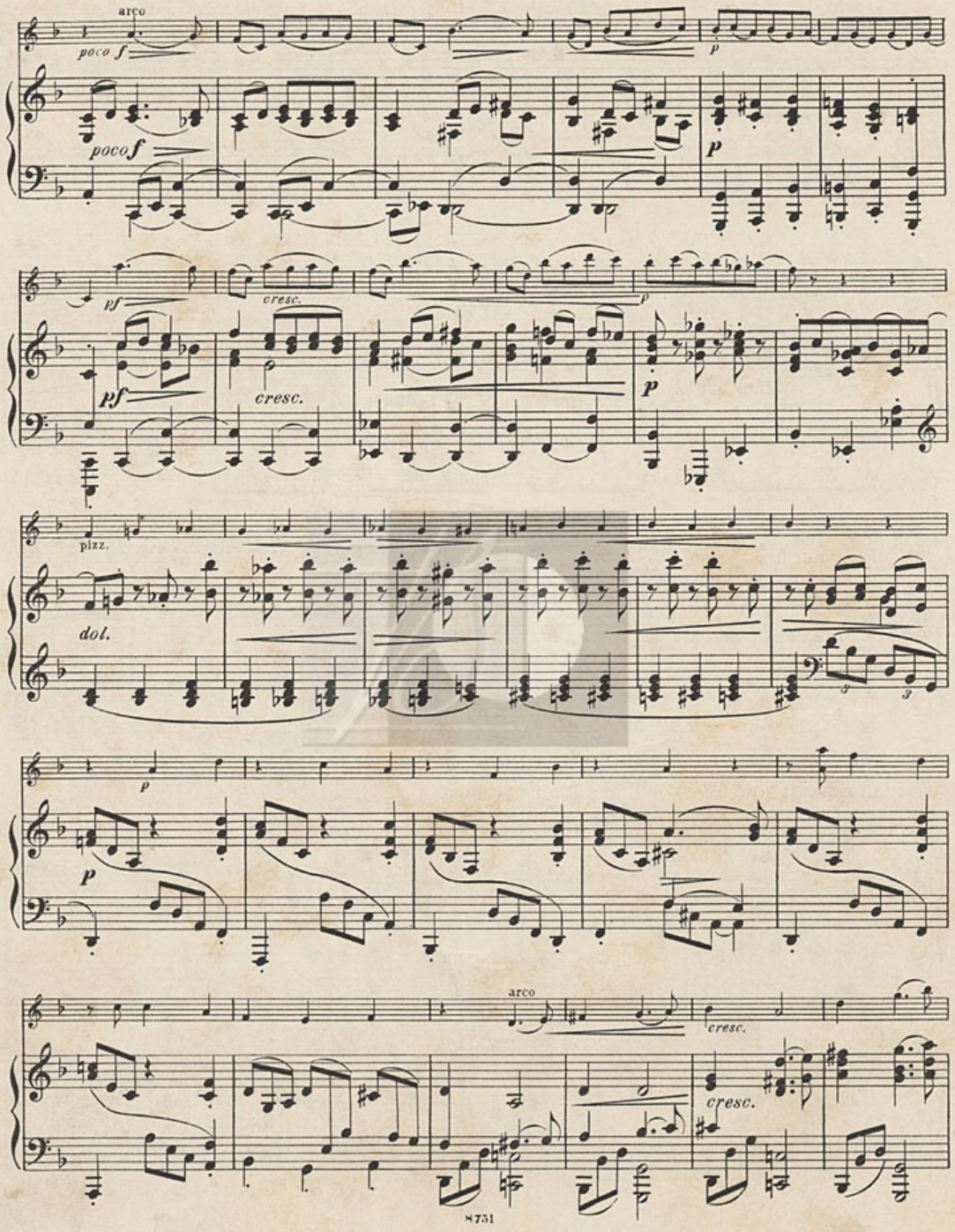
arco
poco f
poco f
p
pf
cresc.
pf
cresc.
p
p
pizz.
dol.
p
p
arco
cresc.
cresc.

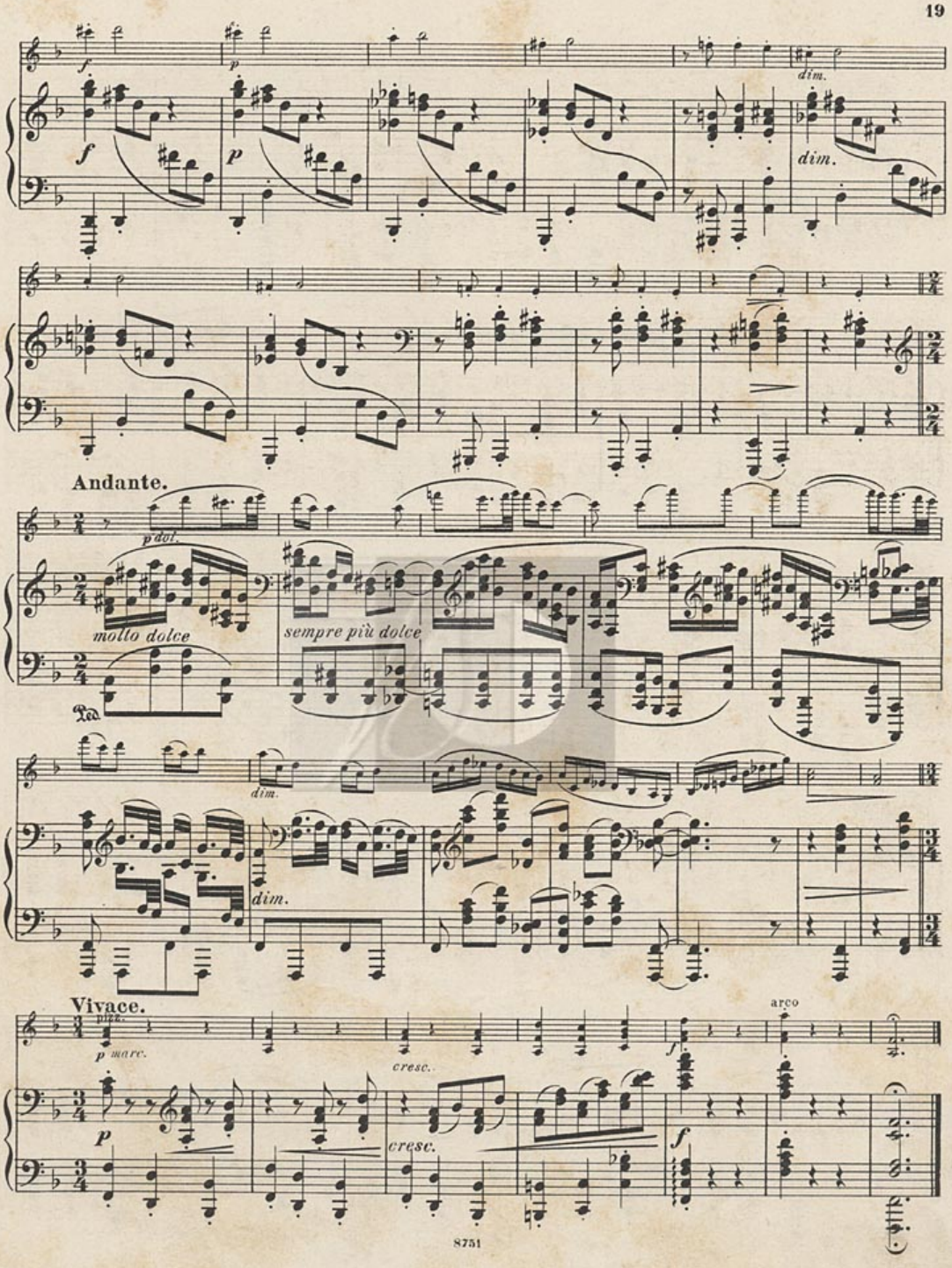
f
p
dim.
Andante.
p dol.
molto dolce
sempre più dolce
Vivace.
p marc.
cresc.
arco

Allegretto grazioso (quasi Andante.)

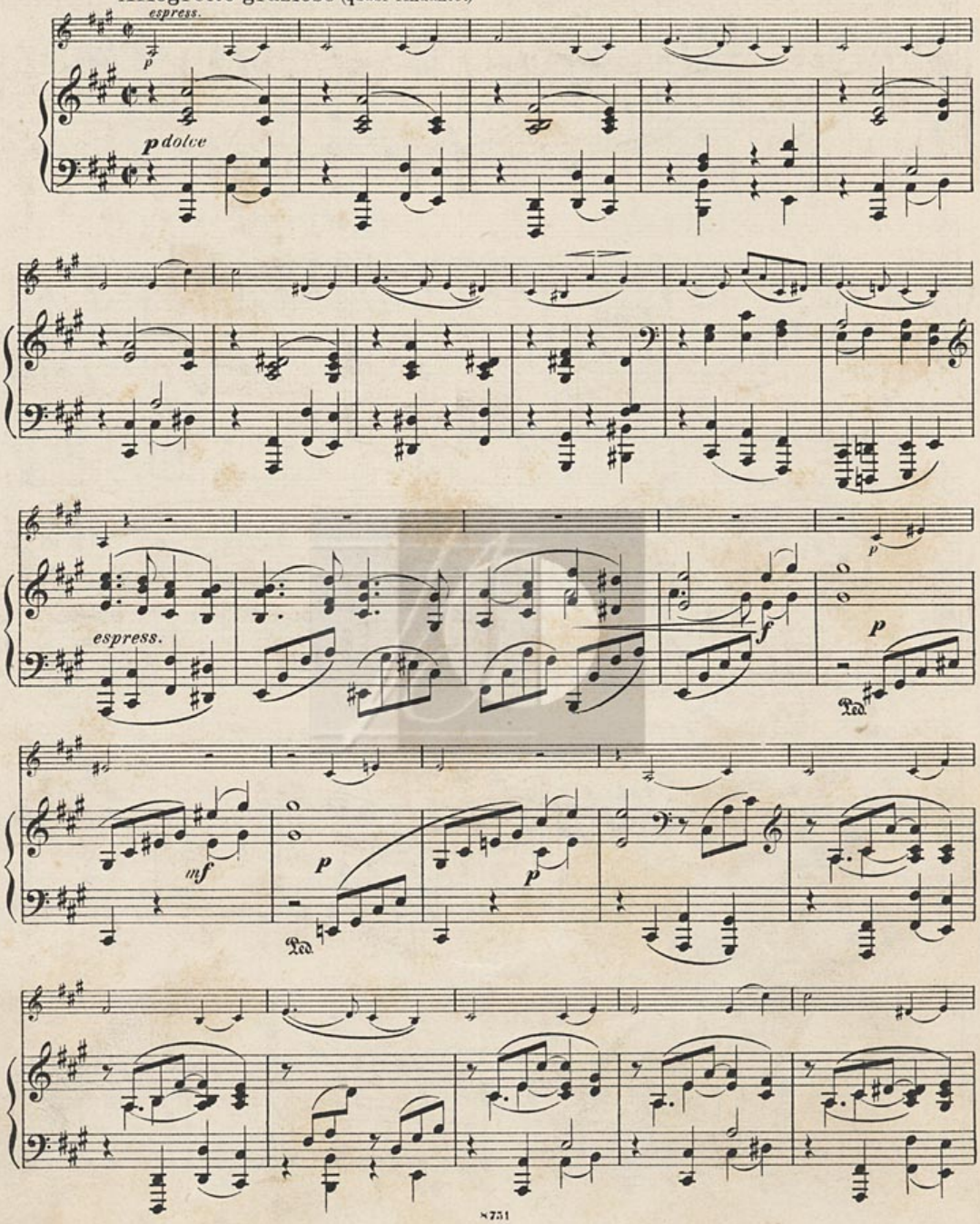

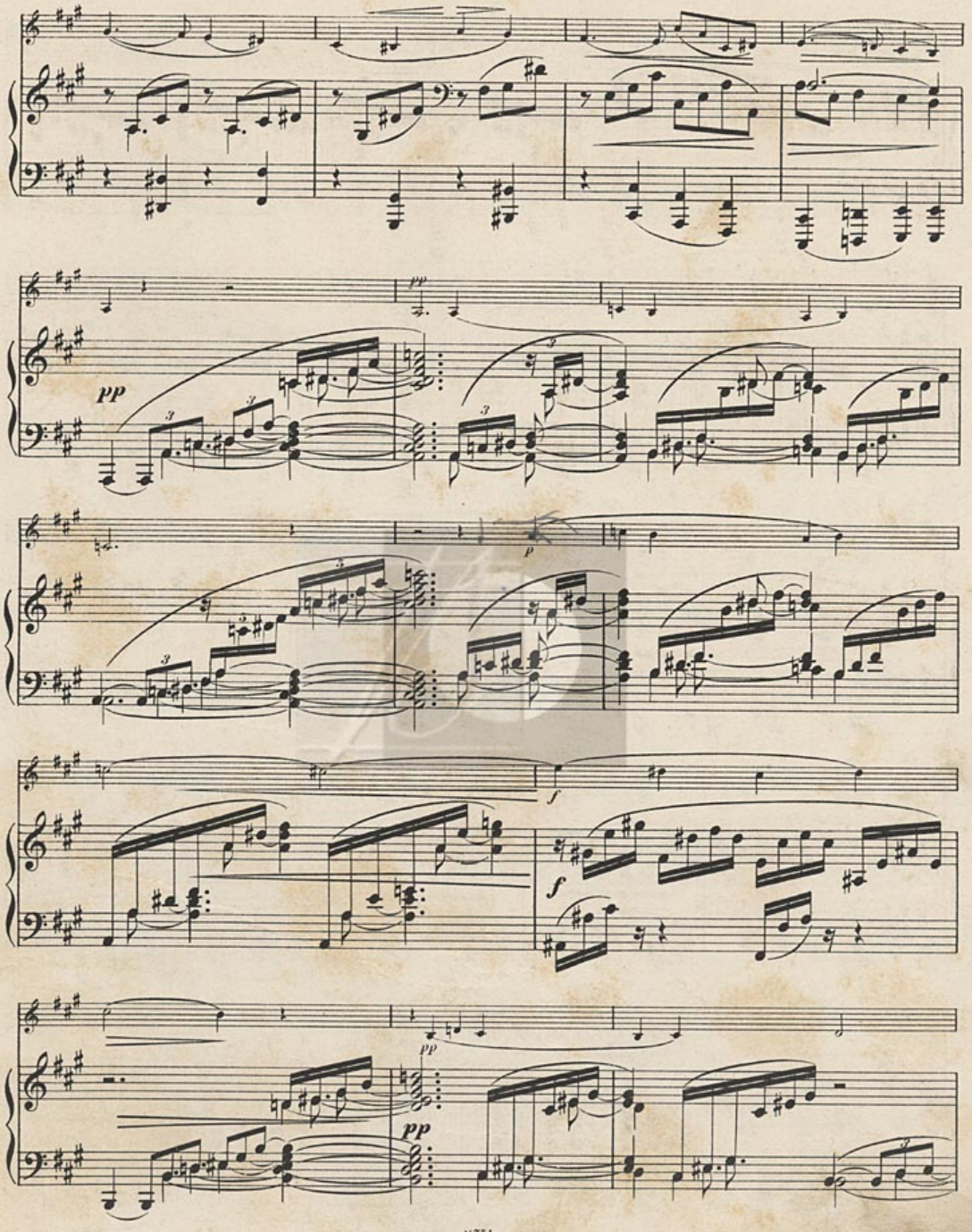
pp
pp
p
f
f
pp
pp

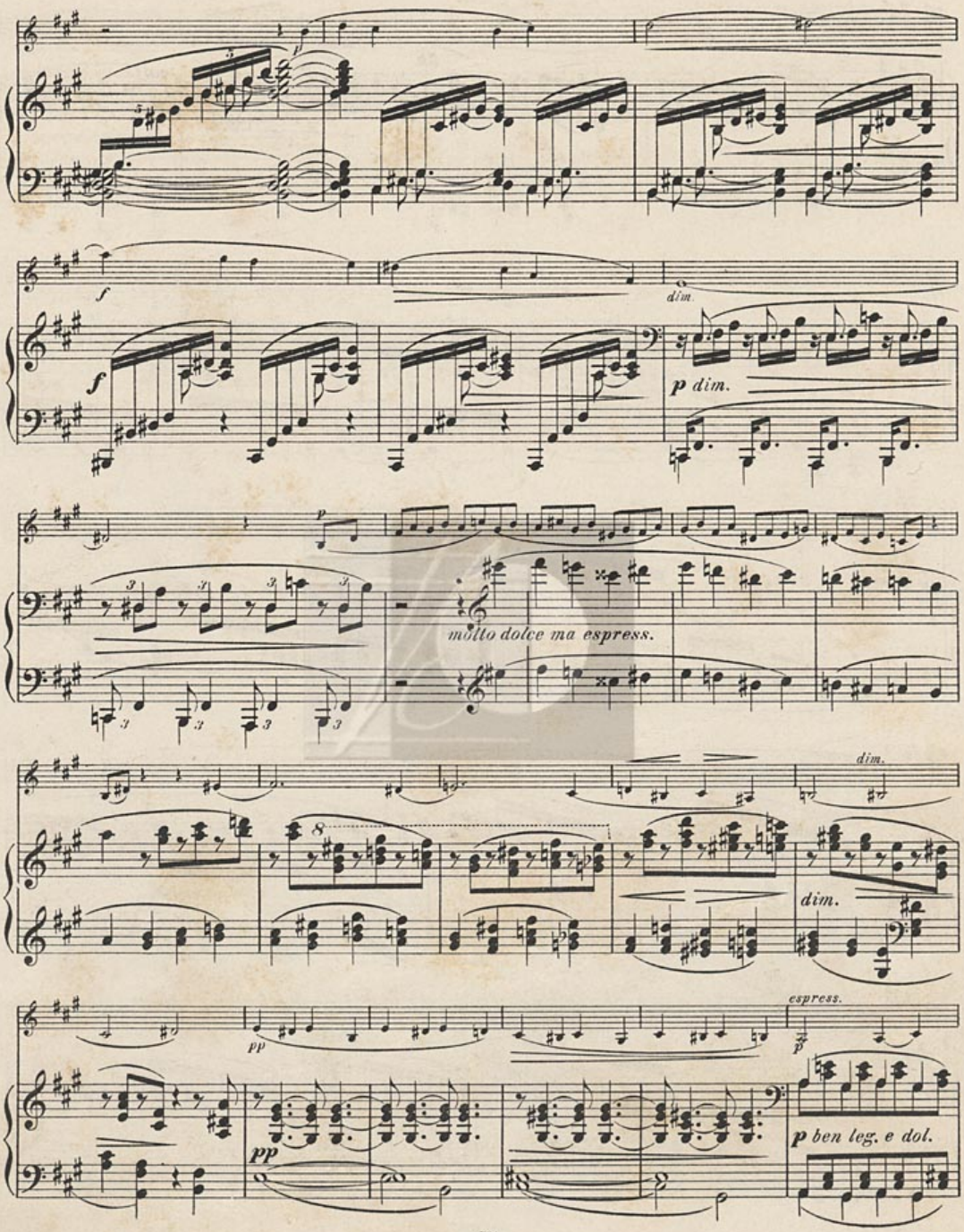
f
dim.
f
p dim.
molto dolce ma espress.
dim.
dim.
pp
espress.
pp
p ben leg. e dol.

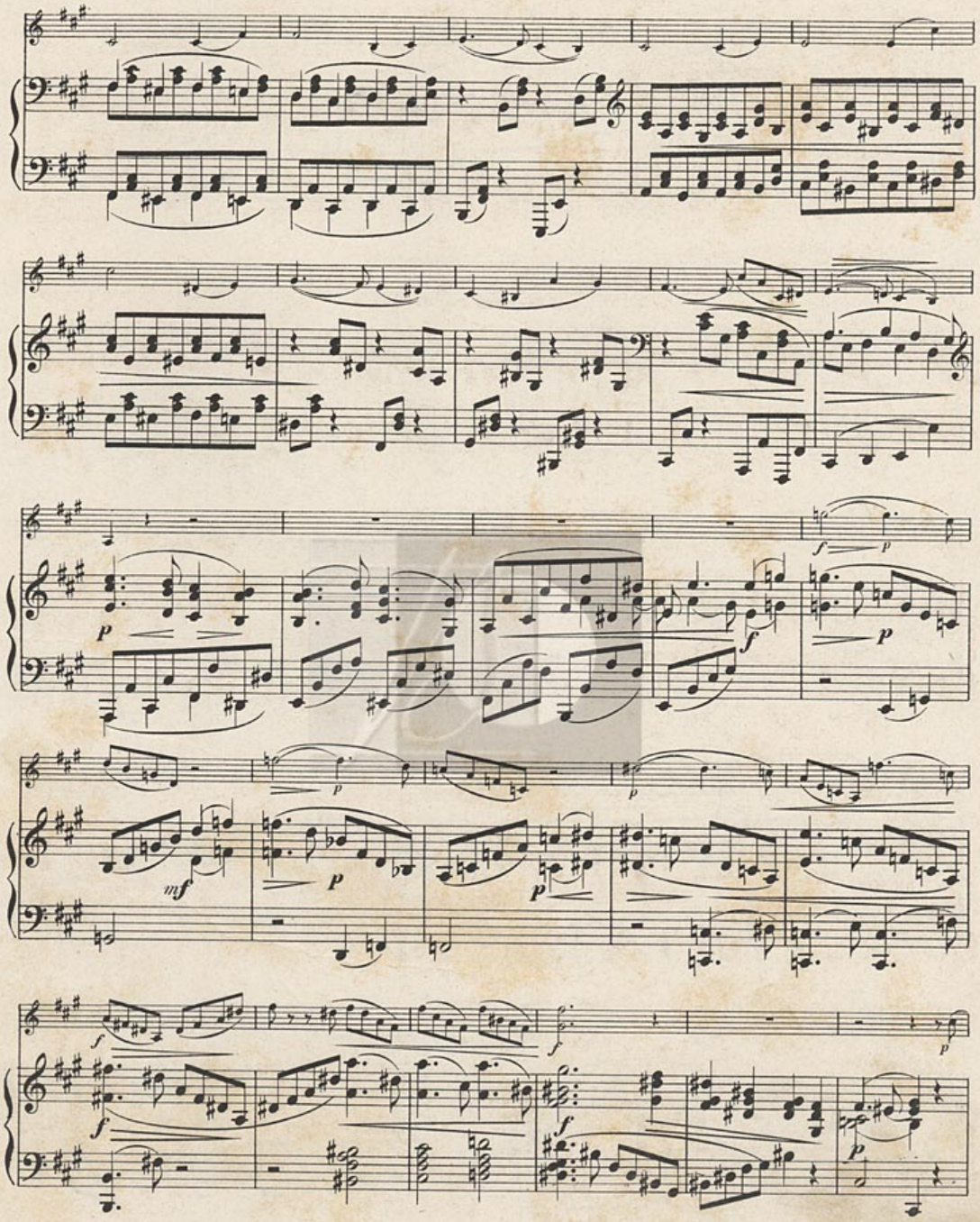

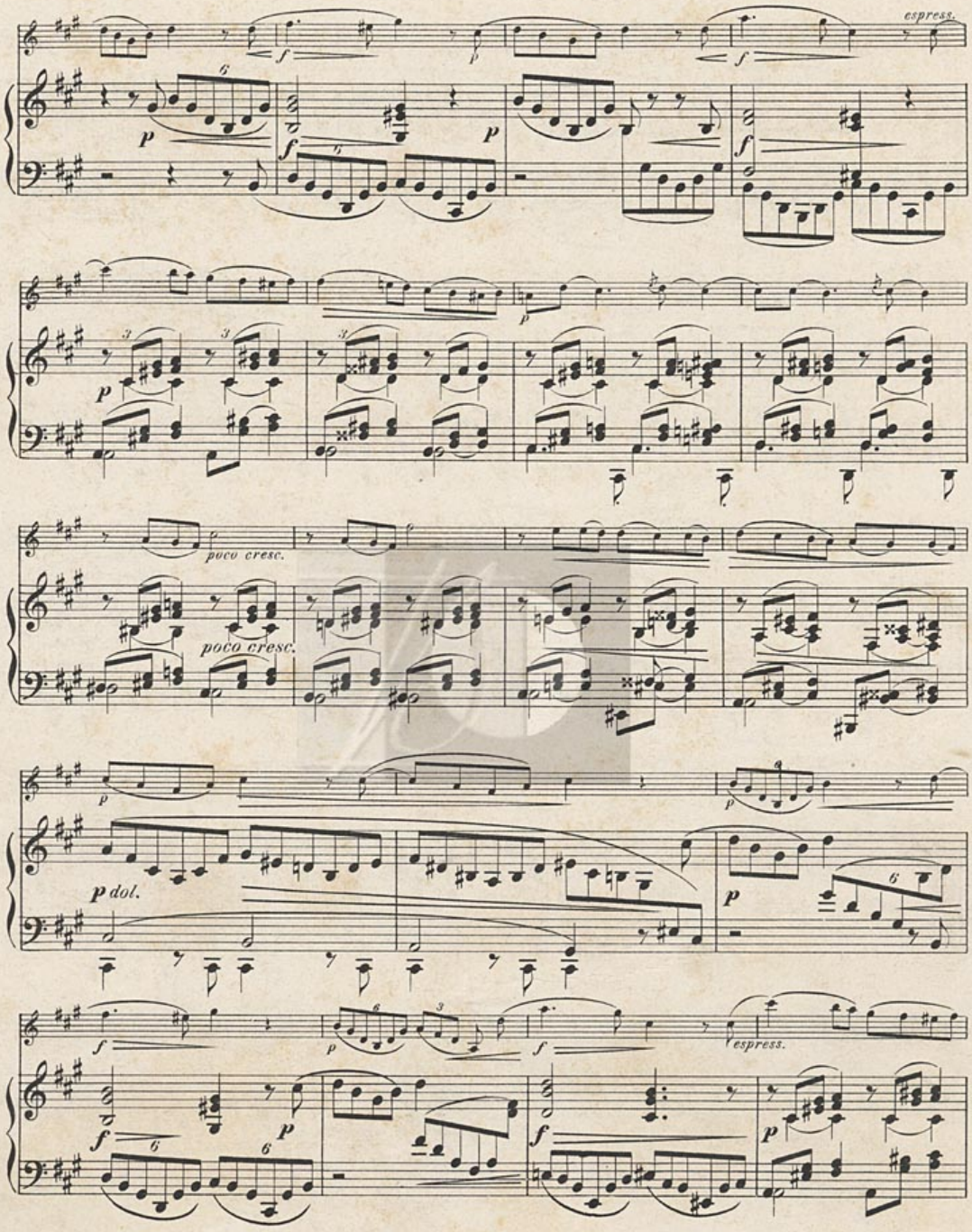
espress.
poco cresc.
poco cresc.
p dol.
espress.

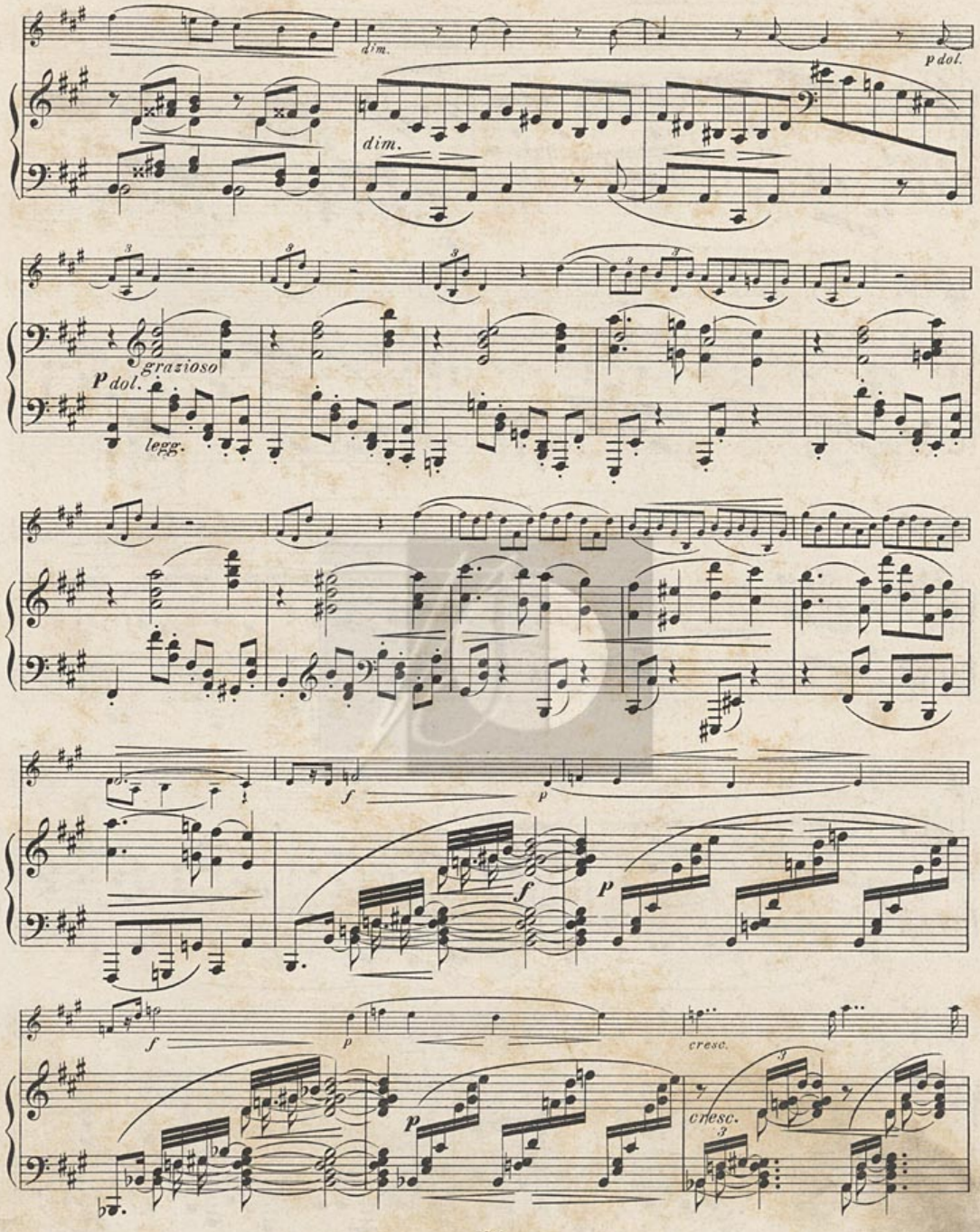
dim.
dim.
p dol.
grazioso
p dol.
legg.
f
p
f
p
f
p
cresc.
p
cresc.

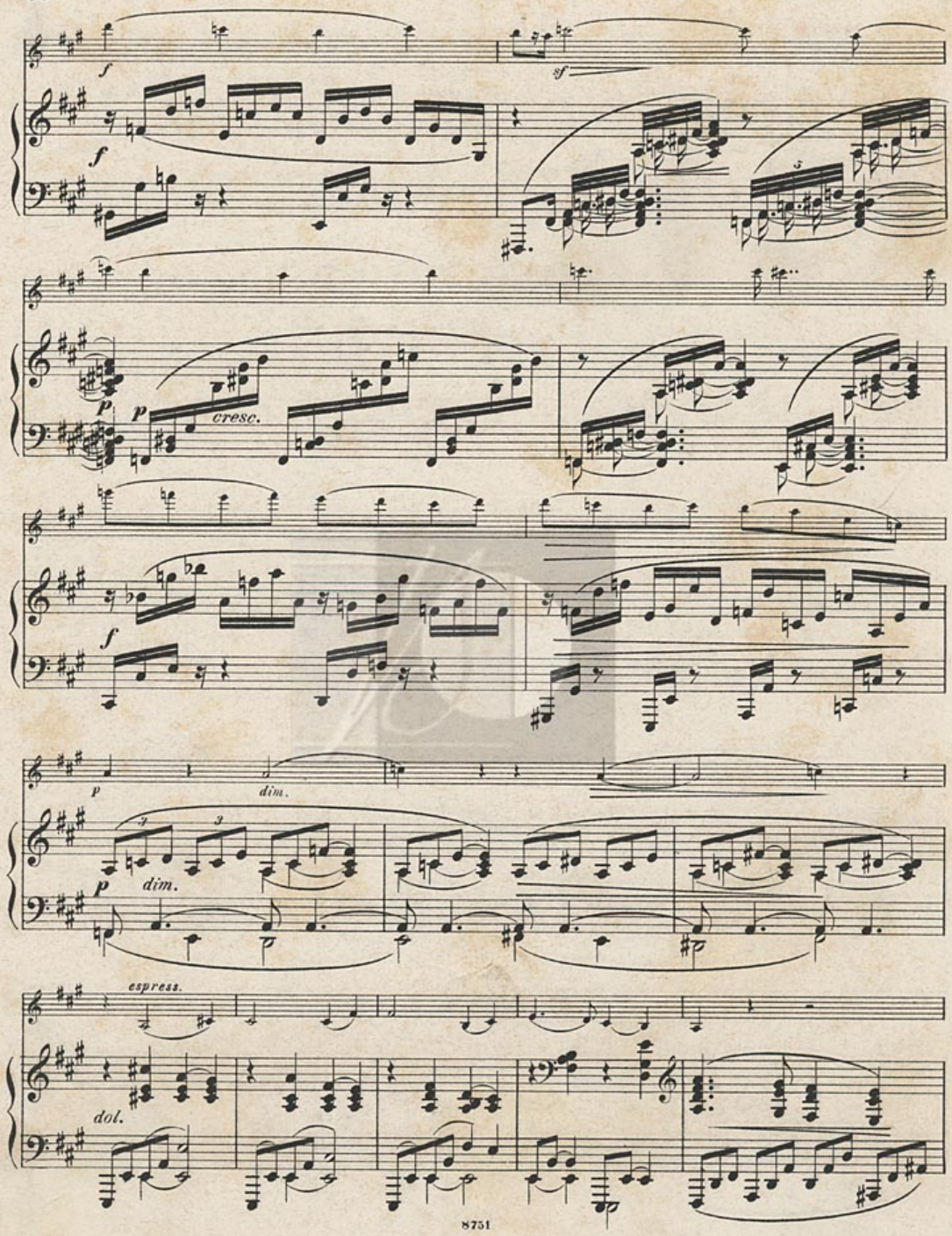
f
sf
f
3
p
p
cresc.
f
p
dim.
p
dim.
espress.
dol.

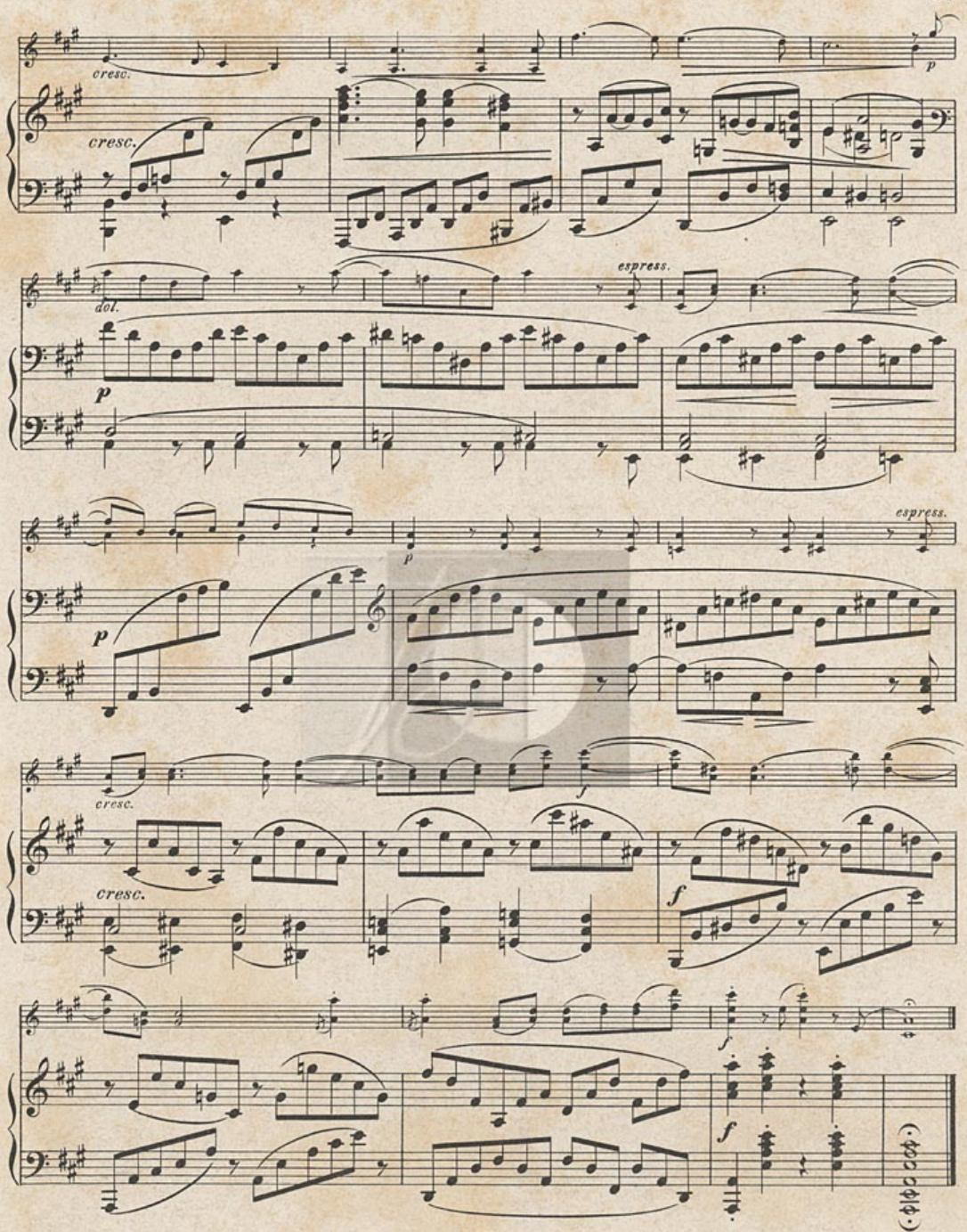
cresc.
cresc.
p
dol.
espress.
p
p
espress.
cresc.
f
cresc.
f
f
f

WERKE für KAMMERMUSIK

im Verlage von N. SIMROCK in BERLIN.

Brahms, Johannes, Op. 18. Erstes Sextett (*B dur*) für 2 Violinen, 2 Bratschen und 2 Violoncell, M. Pf.
Partitur 7 50
Stimmen 9 –

— **Op. 18. Dasselbe als Trio** für Pianoforte, Violine und Violoncell 12 –

— **Op. 25. Erstes Quartett** (*G moll*) für Pianoforte, Violine, Bratsche und Violoncell 13 50

— **Op. 26. Zweites Quartett** (*A dur*) für Pianoforte, Violine, Bratsche und Violoncell 13 50

— **Op. 36. Zweites Sextett** (*G dur*) für 2 Violinen, 2 Bratschen und 2 Violoncell, *Partitur* 7 50
Stimmen 10 –

— **Op. 36. Dasselbe als Trio** für Pianoforte, Violine und Violoncell 12 –

— **Op. 38. Sonate** (*E moll*) für Pianoforte und Violoncell 5 –

— **Op. 40. Trio** (*Es dur*) für Pianoforte, Violine und Waldhorn (oder Violoncell) 8 –

— **Op. 51. Zwei Quartette** (*C moll, A moll*) für 2 Violinen, Bratsche und Violoncell, *Partitur № 1. 2.* à 4 50
Stimmen № 1. 2. à 7 50

— **Op. 60. Drittes Quartett** (*C moll*) für Pianoforte, Violine, Bratsche und Violoncell 13 50

— **Op. 67. Drittes Quartett** (*B dur*) für 2 Violinen, Bratsche und Violoncell, *Partitur* 4 50
Stimmen 7 50

— **Op. 78. Sonate** (*G dur*) für Pianoforte und Violine 7 50

— **Op. 87. Trio** (*C dur*) für Pianoforte, Violine und Violoncell 12 –

— **Op. 88. Quintett** (*F dur*) für 2 Violinen, 2 Bratschen und Violoncell, *Partitur* 6 –
Stimmen 10 –

Dvořák, Anton, Op. 44. Serenade (*D moll*) für Blasinstrumente: 2 Hoboen, 2 Clarinetten, 2 Fagotte, (Contrafagott ad libitum) 3 Hörner, Violoncell und Contrabass, *Partitur* 9 –
Stimmen 15 –

— **Op. 47. Bagatellen** für 2 Violinen, Violoncell und Harmonium (oder Pianoforte) 7 –

— **Op. 48. Sextett** (*A dur*) für 2 Violinen, 2 Bratschen und 2 Violoncell, *Partitur* 6 –
Stimmen 9 –

— **Op. 51. Quartett** (*Es dur*) für 2 Violinen, Bratsche und Violoncell, *Partitur* 6 –
Stimmen 7 50

— **Op. 57. Sonate** (*F dur*) für Violine und Pianoforte 7 50

— **Op. 61. Quartett** (*№ 3, C dur*) für 2 Violinen, Bratsche und Violoncell, *Partitur* 9 –
Stimmen 10 –

— **Op. 65. Trio** (*№ 2, F moll*) für Pianoforte, Violine und Violoncell 13 50

Gernsheim, Friedrich, Op. 20. Quartett (*C moll*) für Pianoforte, Violine, Viola und Violoncell M. Pf. 10 –

— **Op. 25. Quartett** (*C moll*) für 2 Violinen, Bratsche und Violoncell 7 50

— **Op. 35. Quintett** (*D moll*) für Pianoforte, 2 Violinen, Bratsche und Violoncell 12 –

Hiller, Ferdinand, Op. 22. Sonate (*Es dur*) für Pianoforte und Violoncell, *Neue Ausgabe* 9 –

Hoffmann, Ludwig, Op. 18. Quartett (*D dur*) für 2 Violinen, Viola und Violoncell 8 –

Hummel, Ferdinand, Op. 9. Zweite Sonate (*As dur*) für Violoncell und Pianoforte 6 –

Kiel, Friedrich, Op. 12. Drei Stücke für Violoncell und Pianoforte: *№ 1. A moll* 1 50
№ 2. D moll 2 50
№ 3. C moll 2 –

— **Op. 22. Trio** (*A dur*) für Pianoforte, Violine und Violoncell 10 50

— **Op. 34. Trio** (*G dur*) für Pianoforte, Violine und Violoncell 7 50

— **Op. 35. Zwei Sonaten** (*D moll, F dur*) für Pianoforte und Violine à 4 50

— **Op. 43. Erstes Quartett** (*A moll*) für Pianoforte, Violine, Bratsche und Violoncell 12 –

— **Op. 44. Zweites Quartett** (*E dur*) für Pianoforte, Violine, Bratsche und Violoncell 9 –

— **Op. 50. Drittes Quartett** (*G dur*) für Pianoforte, Violine, Bratsche und Violoncell 10 50

— **Op. 51. Sonate** (*E moll*) für Pianoforte und Violine 8 –

— **Op. 52. Sonate** (*A moll*) für Pianoforte u. Violoncell 7 –

— **Op. 53. Zwei Quartette** für 2 Violinen, Viola und Violoncell, *№ 1. A moll* 8 –
№ 2. Es dur 7 –

— **Op. 54. Deutsche Reigen** für Pianoforte und Violine, *2 Hefte* à 4 50

Kirchner, Theodor, Op. 58. Kindertrios. Skizzen für Clavier, Violine und Violoncell, *2 Hefte* à 4 50

Op. 59. Novelletten für Clavier, Violine und Violoncell, *2 Hefte* à 7 50

Naumann, Ernst, Op. 10. Serenade (*A dur*) für 2 Violinen, Bratsche, Violoncell, Bass, Flöte, Oboe, Fagott und Horn, *Partitur* 4 50
Stimmen 9 –

Piatti, Alfredo, 2 Sonate di Benedetto Marcello per il Violoncello con accomp. di Piano:
№ 1. Sonata, G moll 1 50
№ 2. Sonata, F dur 1 50

Rappoldi, Eduard, Op. 1. Sonate (*F dur*) für Pianoforte und Violine 6 –

Rüdiger, S., Op. 1. Concerto (*C dur*) für Bratsche mit Begleitung des Pianoforte 2 50

Sarasate, Pablo de, Op. 28. Sérénade andalouse pour Violon avec accomp. de Piano 4 50