Graupner,Christoph (1683-1760) BRD DS Mus.ms 441/24

Wer seine Mißethat leugnet/dem wirds nicht/a/2 Violin/ Viola/Canto/Alto/Tenore/Basso/e/Continuo./Dn.19.p.Tr./ 1733.

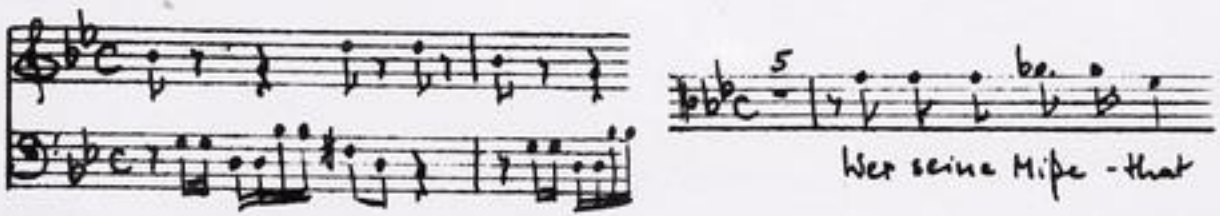

Autograph Oktober 1733. 35 x 22 cm.

partitur: 4 Bl. Alte Zählung: Bogen 3 und 4.

12 St.: C,A,T,B(2x),vl 1(2x),2,vla,vlne(2x),bc.
1,1,1,1,1,2,1,1,1,1,1,2 Bl.

Alte Sign.: 166/40. Text: Johann Conrad Lichtenberg,1733.

http://tudigit.ulb.tu-darmstadt.de/show/Mus-Ms-441-24/0001
Universitäts- und Landesbibliothek Darmstadt
TECHNISCHE UNIVERSITÄT DARMSTADT

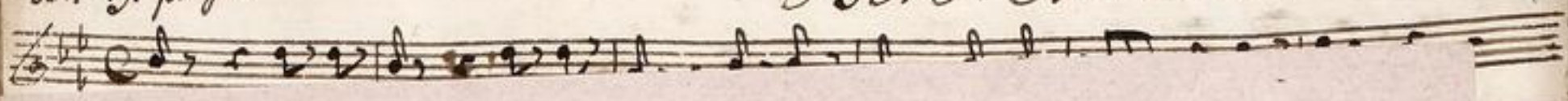

Mus 441/24

Ouverture Wie Sie belieben Sie wird nicht gelingen ff

166.

40.

24

Partitur

25ten Lesung. 1733.

TECHNISCHE UNIVERSITÄT DARMSTADT
http://tudigit.ulb.tu-darmstadt.de/show/Mus-Ms-441-24/0002
Universitäts- und Landesbibliothek Darmstadt

Da-ly. p. Fr.

F. D. S. M. O. 1733. 3 1

TECHNISCHE UNIVERSITÄT DARMSTADT
http://tudigit.ulb.tu-darmstadt.de/show/Mus-Ms-441-24/0003
Universitäts- und Landesbibliothek Darmstadt

TECHNISCHE UNIVERSITÄT DARMSTADT

http://tudigit.ulb.tu-darmstadt.de/show/Mus-Ms-441-24/0004

Universitäts- und Landesbibliothek Darmstadt

TECHNISCHE UNIVERSITÄT DARMSTADT
http://tudigit.ulb.tu-darmstadt.de/show/Mus-Ms-441-24/0005
Universitäts- und Landesbibliothek Darmstadt

TECHNISCHE UNIVERSITÄT DARMSTADT
http://tudigit.ulb.tu-darmstadt.de/show/Mus-Ms-441-24/0006
Universitäts- und Landesbibliothek Darmstadt

O Jesu Mein Leben

TECHNISCHE UNIVERSITÄT DARMSTADT
http://tudigit.ulb.tu-darmstadt.de/show/Mus-Ms-441-24/0007
Universitäts- und Landesbibliothek Darmstadt

Herr mein Gott wie groß bist du

Herr ich muß alle meine Sünde

Ach auf meine Seele

ach an deinen Leib

Ihr Herrn erbarmet euch unser

Herr Gott Vater im Himmel

Mein

TECHNISCHE UNIVERSITÄT DARMSTADT
http://tudigit.ulb.tu-darmstadt.de/show/Mus-Ms-441-24/0008
Universitäts- und Landesbibliothek Darmstadt

TECHNISCHE UNIVERSITÄT DARMSTADT
http://tudigit.ulb.tu-darmstadt.de/show/Mus-Ms-441-24/0009
Universitäts- und Landesbibliothek Darmstadt

TECHNISCHE UNIVERSITÄT DARMSTADT
http://tudigit.ulb.tu-darmstadt.de/show/Mus-Ms-441-24/0010
Universitäts- und Landesbibliothek Darmstadt

40

Ihr gnädiges Wohlgeboren

habe ich nicht

a

2 Violin

Viola

Canto

Alto

Tenore

Basso

D. 29. p. F.
1733.

e

Con Trom.

TECHNISCHE UNIVERSITÄT DARMSTADT

http://tudigit.ulb.tu-darmstadt.de/show/Mus-Ms-441-24/0012

Universitäts- und Landesbibliothek Darmstadt

Solo

Solo

Solo

Solo

TECHNISCHE UNIVERSITÄT DARMSTADT
http://tudigit.ulb.tu-darmstadt.de/show/Mus-Ms-441-24/0013
Universitäts- und Landesbibliothek Darmstadt

Choral:
Ach was mein Herze

Violino. 1.

Recit.

Choral.

Choral.

Il Forte Volti in quadro

Rient

Vivace

Mezzi Stürmerische

TECHNISCHE UNIVERSITÄT DARMSTADT

http://tudigit.ulb.tu-darmstadt.de/show/Mus-Ms-441-24/0016

Universitäts- und Landesbibliothek Darmstadt

1. Da Capo Recit: Facet.

Choral.
Da Capo

Violino 1mo

Rect.

Fine

TECHNISCHE UNIVERSITÄT DARMSTADT
http://tudigit.ulb.tu-darmstadt.de/show/Mus-Ms-441-24/0018
Universitäts- und Landesbibliothek Darmstadt

Choral

p. forte.

Vivace

Recitativ

Recitativ

Choral Da Capo

TECHNISCHE UNIVERSITÄT DARMSTADT

http://tudigit.ulb.tu-darmstadt.de/show/Mus-Ms-441-24/0019

Universitäts- und Landesbibliothek Darmstadt

Violino 2do

10

F

Rec: tacet

Fagotto Solo

Fagotto Soli.

Fagotto primo

TECHNISCHE UNIVERSITÄT DARMSTADT

http://tudigit.ulb.tu-darmstadt.de/show/Mus-Ms-441-24/0020

Universitäts- und Landesbibliothek Darmstadt

Corno.

TECHNISCHE UNIVERSITÄT DARMSTADT

http://tudigit.ulb.tu-darmstadt.de/show/Mus-Ms-441-24/0021

Universitäts- und Landesbibliothek Darmstadt

Viola.

Recitat

TECHNISCHE UNIVERSITÄT DARMSTADT
http://tudigit.ulb.tu-darmstadt.de/show/Mus-Ms-441-24/0022
Universitäts- und Landesbibliothek Darmstadt

Final.

O, Ihr Völker!

Recitativ tacet

Meine Stimme!

Piano. Forte. pp. Forte.

pp. pp.

p.

forte

pp.

Recitativ tacet

Chorat Hayo

Violone.

Wer sein Mißfall.

3.

Erbarme dich.

3.

pp.

Choral.

TECHNISCHE UNIVERSITÄT DARMSTADT
http://tudigit.ulb.tu-darmstadt.de/show/Mus-Ms-441-24/0024
Universitäts- und Landesbibliothek Darmstadt

Choral.

O Jesu Vollkom.

Meine Sünde

1.

2.

Tutti

Chorul. Tutti

Violone.

Adagio

Forbarme dich.

TECHNISCHE UNIVERSITÄT DARMSTADT
http://tudigit.ulb.tu-darmstadt.de/show/Mus-Ms-441-24/0026
Universitäts- und Landesbibliothek Darmstadt

Choral

1.

Choral

Canto.

Wer seine Missethat Leugnet kühn = = Wer seine

Missethat Leugnet / dem wirds nicht gelingen

und läßt wer sie aber bekennet

läßt und läßt der wird Barmhertzigkeit Barmhertzigkeit erlan =

= = gen der wird Barmhertzigkeit Barmhertzigkeit erlan =

erlangen der wird Barmhertzigkeit Barmhertzigkeit erlan =

gen der wird Barmher = = tzigkeit erlan = = gen

Recitativ Arie

O Jesu voller Gnaden / auf dein Gebott und Raht
Laß auf mein Herz und Sinn dein Geist da sein
Kann mein betrübt Gemüthe zu deiner großen güte
klags nit mag allein machen Rath mich und dich allein / lasse mich
du auf mein gewissen ein Gnadenreich Freudenlicht
nit an deinem Leibe ein Gliedmaß zerbrochen =
der Herr erbarmt sich gern wenn wer und lässt die Herz = nieder =
schlägt wenn mans recht Ernst Ganz redlich Beicht sein Sünden
nicht mehr denn es sicht es noch die lichten Leute scharfen und aller
noch es sicht gebessert, wasch mich dessen gnaden

Mein Kind, was hast du

Herz, Herz, w. te ~ ~ ~ Herz, Herz ~ ~

~ mich allerl. lieblich, o Herz, ~ mich allerl.

Liebl. allerl. Lieblich Herz, mich allerl. Lieblich an, Mein Kind, was hast du

Herz, ~ w. Herz, Herz, mich allerl.

Lieblich Herz, ~ mich allerl. allerl. Lieb. Lieb, o Herz, Herz ~ ~

mich allerl. Lieblich allerl. Liebliche, o. Ach gib mir mein Herze

mein Liebste, das ist Herz, w. mein Herzliebste, Herz, w. mein Herzliebste, Gott-lieb

Hand, Gott-lieb Hand Herrlichen, o. Ach gib mir mein Herze

das ist Herz, w. mein Herzliebste, Herz, w. mein Herzliebste, Gott-lieb Hand, Ach.

Herz, w. - s. Ach Herz. // Herzlich tauf. //

mir stets, o.

Christ. Erbarm dich mein, Herr Gott, Herr.

Ach Herr

TECHNISCHE UNIVERSITÄT DARMSTADT
http://tudigit.ulb.tu-darmstadt.de/show/Mus-Ms-441-24/0029
Universitäts- und Landesbibliothek Darmstadt

Alto.

5.

Du bist mein Trost und Zuversicht und Lust — — und Lust

und Lust — und Lust — und Freudigkeit

nicht zu singen und

1.

Du wirst kommen Herrlichkeit kommen Herrlichkeit zu singen —

— — — — und Du wirst kommen Herr — lichkeit zu singen

Du wirst kommen Herrlichkeit kommen Herrlichkeit zu sin — gen =

wirst kommen — — lichkeit kommen — lichkeit zu singen

kommen Herrlichkeit zu singen. Du — wirst kommen Herrlichkeit

Recit:
Tacet.

singen

13.

— — für Gott — — und die Du Trost in Deinem Schmerzen

für Sünden Angst in Sünden Angst liegt Krone, —

— liegt Krone vor Dir — ein Fluch — in Angst

liegt Krone — — liegt Krone vor Dir.

TECHNISCHE UNIVERSITÄT DARMSTADT
http://tudigit.ulb.tu-darmstadt.de/show/Mus-Ms-441-24/0030
Universitäts- und Landesbibliothek Darmstadt

Der Sünden gräu- Hat - mich groß = = mit,

ach Herr, sieh, ach Herr, sieh, ach Herr, sieh mein

Herz, sieh sieh" = mit, sieh mein Herz sieh sieh = mit

Mein Herz ist da

ach

Herr Herr sieh mir, Herr sieh mir.

Da Capo

Choral.

Ich rufe voll- Gnad, auf dein groß- Huld,

Tröst mein betrübt mich, Hilf, Fried- reich- Güte

Daß ich mög all- Sünd, Tod, Hölle, Welt, Fleisch, Glied,

Laß dir auf mein erwärmt ein Gnad- Röslein bleib-

mög ich dein Leib ein Glied- Platz bleib.

Recit. Aria Recit.

Choral
Da Capo

TECHNISCHE UNIVERSITÄT DARMSTADT
http://tudigit.ulb.tu-darmstadt.de/show/Mus-Ms-441-24/0031
Universitäts- und Landesbibliothek Darmstadt

Tenore

Ach stirn Mitleidsch Erbarmt Erbarmt Erb — mich Herr Gott.

Erb Ach stirn aber Erbarmt d. Cäst

Cäst Ach stirn aber Erbarmt d. Cäst du mich Barmherzigk. Barmherzigk. verlag

2 2

gen du mich Barmherzigk.

mich Barmherzigk. verlag

— gen du mich Barm — herzigkeit verlag — gen Barm —

herzigkeit verlag — — gen.

Vide.

Herr, sei nicht

Herr

mir Sünd Du hast du schon mir Sün. ch Ruch

Ruch

Ruch Ruch Ruch Ruch

Sün — ch Ruch Ruch — Ruch.

Gnad — Lass — mich erlab — — — und auf Herr höchstes

Ach mein Herz höchstes Gü — und auf Herr höchstes Ach mein Herz höchstes Gü — und Ach mein Herz höchstes Gü.

und Ach mein Herz höchst — gi ist Du mein Herz höchst gi ist Du auf Herr Hilff — mir auf Herr Ach mir

Herr Hilff mir!

Ende.

Chorale.

TECHNISCHE UNIVERSITÄT DARMSTADT
http://tudigit.ulb.tu-darmstadt.de/show/Mus-Ms-441-24/0032
Universitäts- und Landesbibliothek Darmstadt

Choral. Herr Jesu Christ

Da Capo.

F

Ich Ruffe zu dir Herr Jesu Christ ich bitte du wollest mir gnädig sein

Ich trage meine Hände nach dir ausgespannt wie ein dürres Land. Erhöre mich Herr bald

Verbirg dein Antlitz nicht vor mir. Sonst bin ich den Todten gleich

Ich bin ein Mensch der Leben hat und Odem in der Nasen

Ich rufe dich Herr Jesu Christ ich bitte du wollest mir gnädig sein

Ich trage meine Hände nach dir ausgespannt wie ein dürres Land. Erhöre mich Herr bald

Verbirg dein Antlitz nicht vor mir. Sonst bin ich den Todten gleich

Ich bin ein Mensch der Leben hat und Odem in der Nasen

Ich rufe dich Herr Jesu Christ ich bitte du wollest mir gnädig sein

Ich trage meine Hände nach dir ausgespannt wie ein dürres Land. Erhöre mich Herr bald

Verbirg dein Antlitz nicht vor mir. Sonst bin ich den Todten gleich

Ich bin ein Mensch der Leben hat und Odem in der Nasen

1733.

TECHNISCHE UNIVERSITÄT DARMSTADT
http://tudigit.ulb.tu-darmstadt.de/show/Mus-Ms-441-24/0033
Universitäts- und Landesbibliothek Darmstadt

Basso.

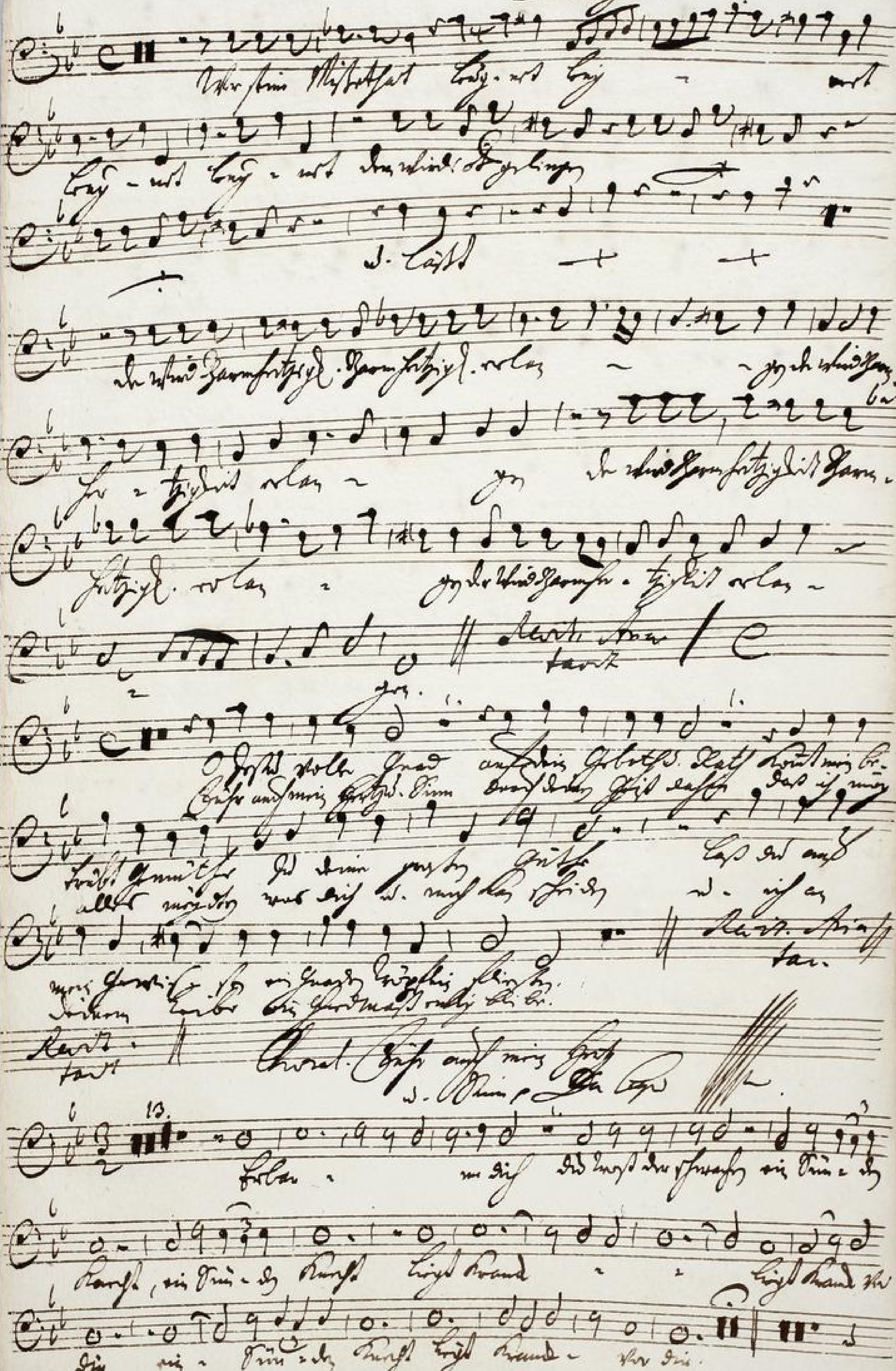

Mein Trost bleibt ungekränkt ich will im Leben

mich Gott allein zum Dienst ergeben. Wer sagt Von mir

Arges den wird der Herr zu Schanden machen der Gott der Welt liegt

mit nicht ein Wort Gesetz mir zu gut gefallen soll mein Mund

mit Sünden Greuel. Ich will in allen Sachen Ihm stille

Ruhe mich üben in Liebe und Leiden zu erweisen.

Choral Da Capo

Ach Herr Gesetz - Lass - mich gelass - - - mit auf

Ihren Schutz ach mein Hochsitzlein mit auf ihren Schutz ach mein Hochsitzlein mit ach mein Hochsitzlein

- mit Lieb acht ich da Lieb acht ich da auf Ihre Hilf - mir auf Ihre

Hilf mir Herr hilf mir!

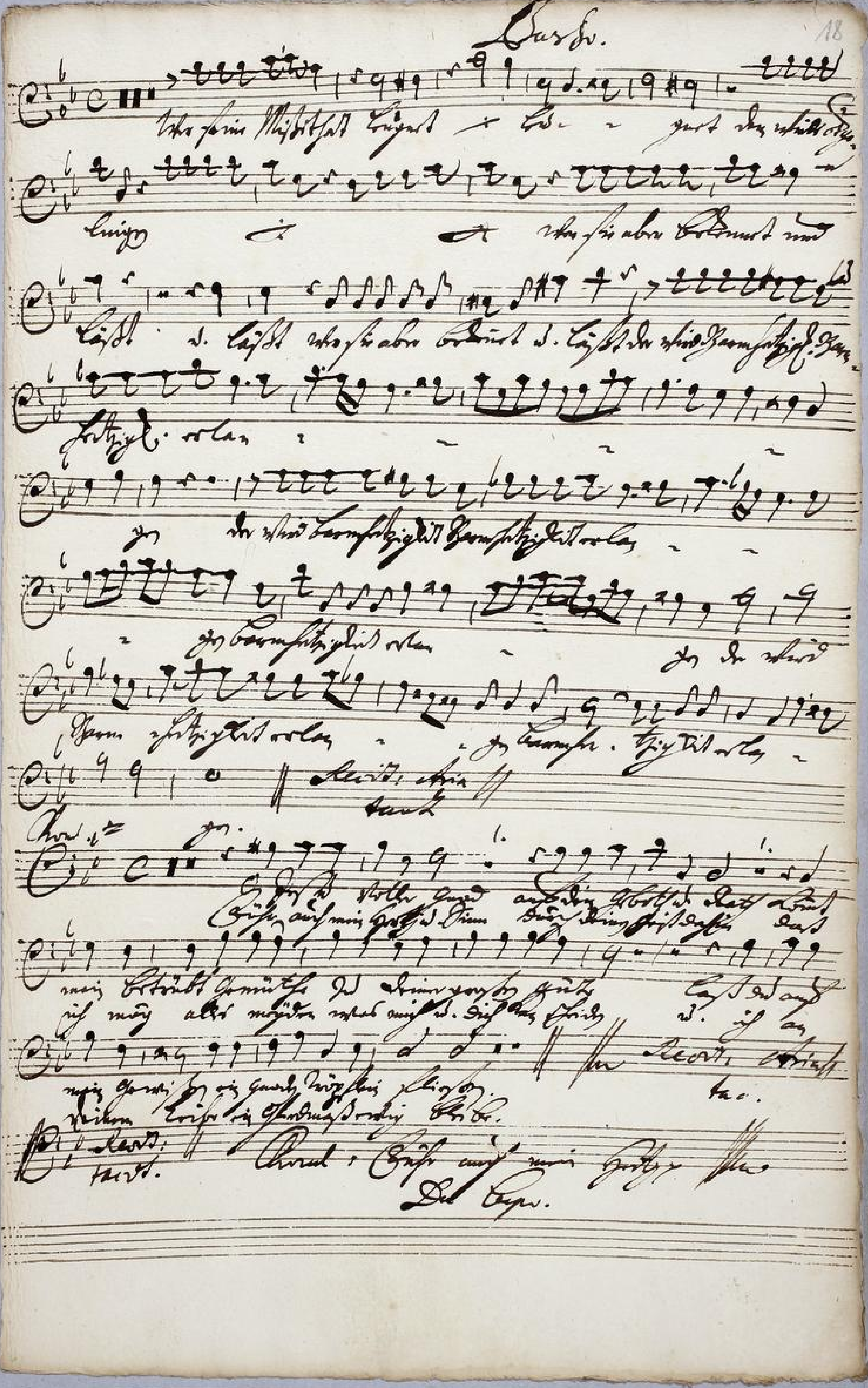

TECHNISCHE UNIVERSITÄT DARMSTADT
http://tudigit.ulb.tu-darmstadt.de/show/Mus-Ms-441-24/0036
Universitäts- und Landesbibliothek Darmstadt