Dn. 1. p. Epiph. H. + H. 1 F. D. G. M. Jan: 1727.

~~1) Die Engel Hochzeit, oder~~

2) Mein Hirt, mein Heyland ist abermahl pp

Mus 435/2

180

2.

fol. (19) 11

Partitur
der Cantaten. 1727.

TECHNISCHE UNIVERSITÄT DARMSTADT
http://tudigit.ulb.tu-darmstadt.de/show/Mus-Ms-435-02/0001
Universitäts- und Landesbibliothek Darmstadt

TECHNISCHE UNIVERSITÄT DARMSTADT
http://tudigit.ulb.tu-darmstadt.de/show/Mus-Ms-435-02/0002
Universitäts- und Landesbibliothek Darmstadt

Dr. i. p. Epith. 1 G. M. F. M. Jan: 1775

Largo.

Mein Schatz mir Schatz ist

Chor. Ach! Ach! Ach! Ach! alle Martor alle Mar. Tod ein.

Auf Jamer meine Freud Tonen Herbrings Ach Ach Ach

Ach ihr Berg Hund Ihr Hartzen Stein Hund auf auf Ihr Traurigkeit

TECHNISCHE UNIVERSITÄT DARMSTADT
http://tudigit.ulb.tu-darmstadt.de/show/Mus-Ms-435-02/0003
Universitäts- und Landesbibliothek Darmstadt

tutti

Da Capo.

TECHNISCHE UNIVERSITÄT DARMSTADT
http://tudigit.ulb.tu-darmstadt.de/show/Mus-Ms-435-02/0004
Universitäts- und Landesbibliothek Darmstadt

Gott auf meines Grabes

Gott auf w. stig ihrs

Morgenstern

mit ganz wirklich

TECHNISCHE UNIVERSITÄT DARMSTADT
http://tudigit.ulb.tu-darmstadt.de/show/Mus-Ms-435-02/0005
Universitäts- und Landesbibliothek Darmstadt

Choral D. Capo.

TECHNISCHE UNIVERSITÄT DARMSTADT
http://tudigit.ulb.tu-darmstadt.de/show/Mus-Ms-435-02/0006
Universitäts- und Landesbibliothek Darmstadt

TECHNISCHE UNIVERSITÄT DARMSTADT
http://tudigit.ulb.tu-darmstadt.de/show/Mus-Ms-435-02/0007
Universitäts- und Landesbibliothek Darmstadt

TECHNISCHE UNIVERSITÄT DARMSTADT
http://tudigit.ulb.tu-darmstadt.de/show/Mus-Ms-435-02/0008
Universitäts- und Landesbibliothek Darmstadt

TECHNISCHE UNIVERSITÄT DARMSTADT
http://tudigit.ulb.tu-darmstadt.de/show/Mus-Ms-435-02/0009
Universitäts- und Landesbibliothek Darmstadt

tutti

tutti

ade o Hertz wo Freud und Lust zu Hause

ade o Welt wo ich so lange Zeit

ade o Welt

Langes Leben

Sit Deo Gloria.

TECHNISCHE UNIVERSITÄT DARMSTADT
http://tudigit.ulb.tu-darmstadt.de/show/Mus-Ms-435-02/0010
Universitäts- und Landesbibliothek Darmstadt

5

ibo.
2

Allein Dispatz, mein Ey[illegible]
[illegible]

a
2 Hautb:
2 Violin
Viola
Canto
Alto
Tenore
Basso

Sa..l.p. Cph.
Vtr.

c
Continuo.

Adagio

tasto solo.

Da capo

Corno.

Geht auf meine Freunde!

TECHNISCHE UNIVERSITÄT DARMSTADT
http://tudigit.ulb.tu-darmstadt.de/show/Mus-Ms-435-02/0012
Universitäts- und Landesbibliothek Darmstadt

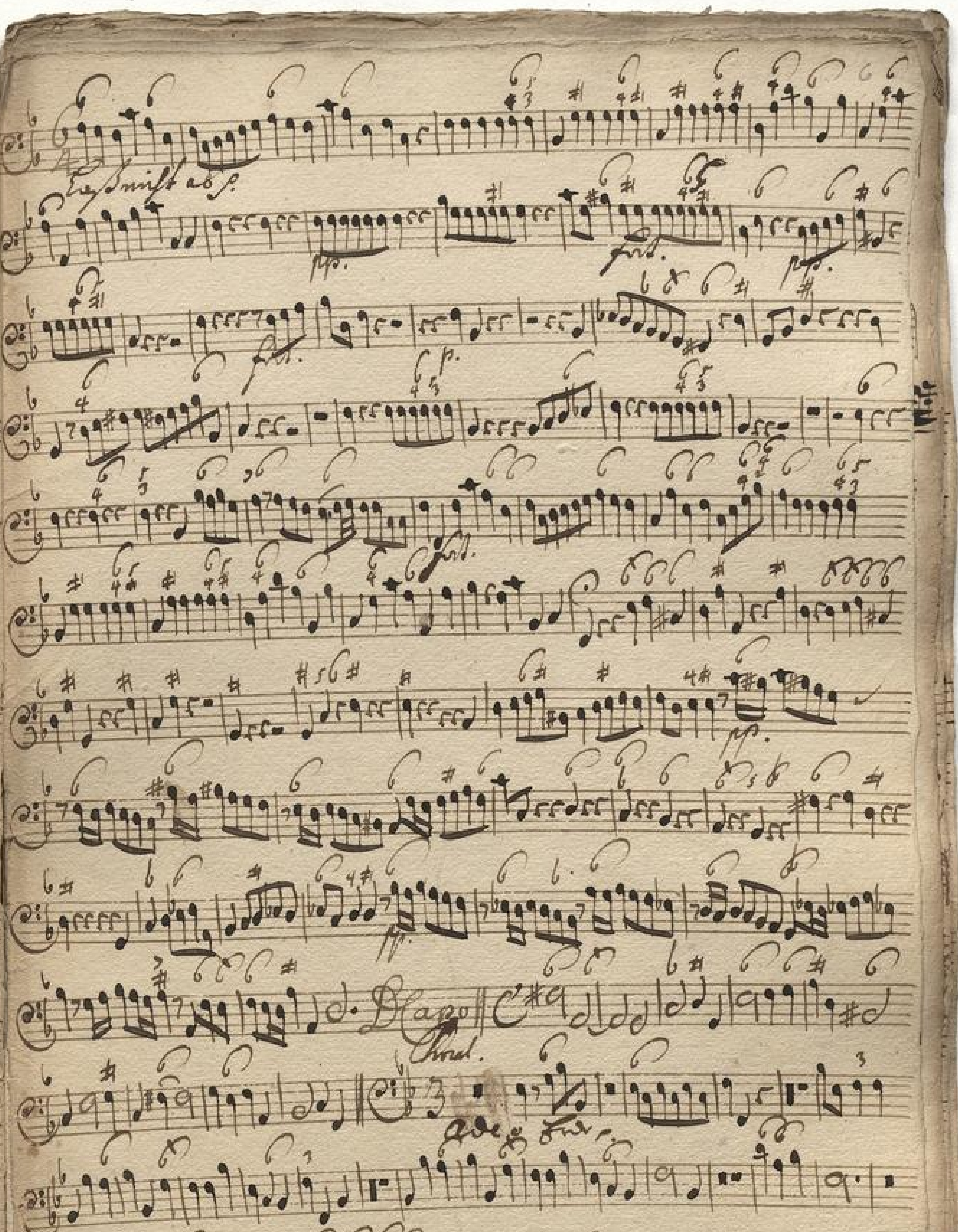

TECHNISCHE UNIVERSITÄT DARMSTADT
http://tudigit.ulb.tu-darmstadt.de/show/Mus-Ms-435-02/0013
Universitäts- und Landesbibliothek Darmstadt

Larg

Choral

TECHNISCHE UNIVERSITÄT DARMSTADT
http://tudigit.ulb.tu-darmstadt.de/show/Mus-Ms-435-02/0014
Universitäts- und Landesbibliothek Darmstadt

Largo.

Violino. 1.

tutti

Coral

Coral Klagen

TECHNISCHE UNIVERSITÄT DARMSTADT
http://tudigit.ulb.tu-darmstadt.de/show/Mus-Ms-435-02/0015
Universitäts- und Landesbibliothek Darmstadt

forte

piano

1. Fed.

Choral.

tutti

TECHNISCHE UNIVERSITÄT DARMSTADT

http://tudigit.ulb.tu-darmstadt.de/show/Mus-Ms-435-02/0016

Universitäts- und Landesbibliothek Darmstadt

Lary.

Violino Primo.

8

Mein Jesu, was

tutti

Mein Jesu, was

Aria.

Auf auf mein Herze

Jesus Salvator

Volti

Da Capo al Fine

Choral.

9

Adagio

tutti

TECHNISCHE UNIVERSITÄT DARMSTADT

http://tudigit.ulb.tu-darmstadt.de/show/Mus-Ms-435-02/0019

Universitäts- und Landesbibliothek Darmstadt

TECHNISCHE UNIVERSITÄT DARMSTADT
http://tudigit.ulb.tu-darmstadt.de/show/Mus-Ms-435-02/0020
Universitäts- und Landesbibliothek Darmstadt

Largo.

Violino 2.

Mein Gott, wie groß ist

Choral.

Da Capo

Choral Da Capo.

Da capo

TECHNISCHE UNIVERSITÄT DARMSTADT
http://tudigit.ulb.tu-darmstadt.de/show/Mus-Ms-435-02/0022
Universitäts- und Landesbibliothek Darmstadt

Viola.

Largo.

Mein Gott, mein Gott.

Da Capo

Presto.

Mein Gott, mein Gott, warum hast du mich verlassen?

Da Capo

Recitat

tacet

Chorale.

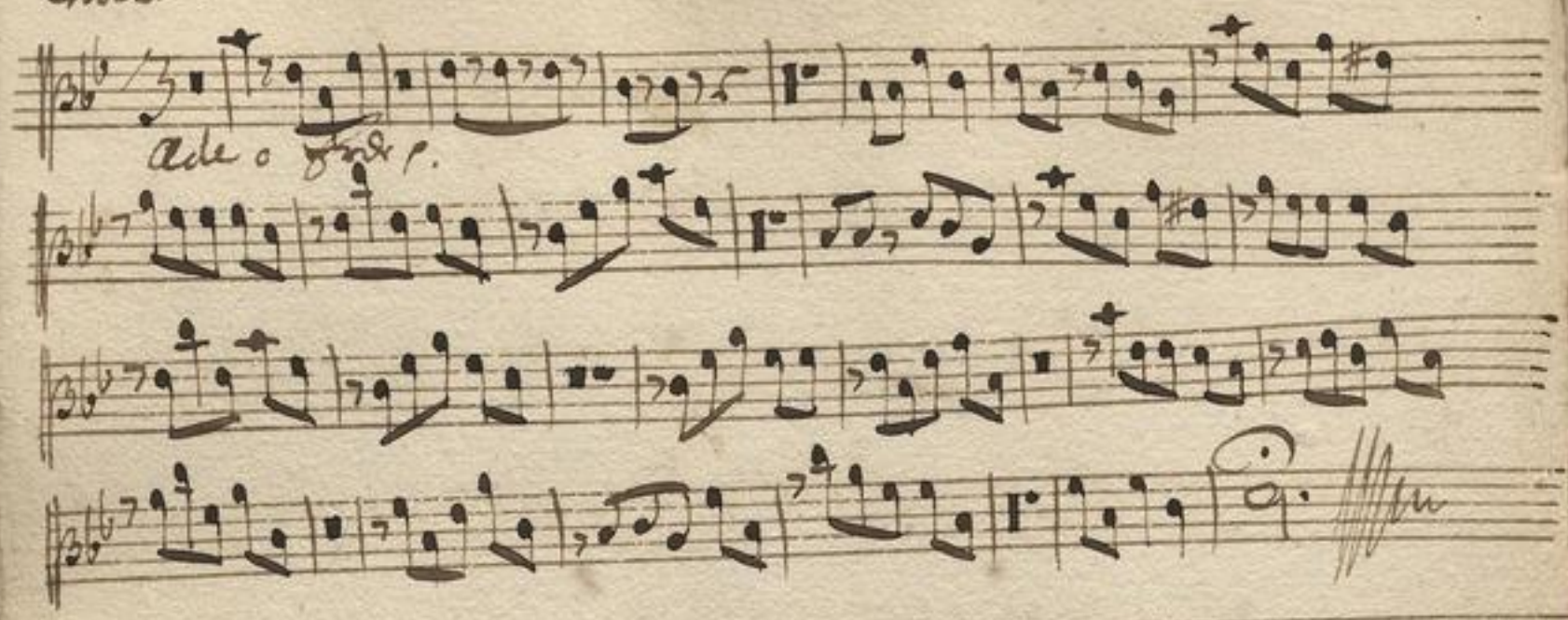

TECHNISCHE UNIVERSITÄT DARMSTADT
http://tudigit.ulb.tu-darmstadt.de/show/Mus-Ms-435-02/0024
Universitäts- und Landesbibliothek Darmstadt

Larg.

Violone

Mein Glück, mein Herz

Capo

Coral

Coral: Da Capo.

TECHNISCHE UNIVERSITÄT DARMSTADT
http://tudigit.ulb.tu-darmstadt.de/show/Mus-Ms-435-02/0025
Universitäts- und Landesbibliothek Darmstadt

TECHNISCHE UNIVERSITÄT DARMSTADT
http://tudigit.ulb.tu-darmstadt.de/show/Mus-Ms-435-02/0026
Universitäts- und Landesbibliothek Darmstadt

Largo

Violone.

Choral Da Capo

volt.

TECHNISCHE UNIVERSITÄT DARMSTADT
http://tudigit.ulb.tu-darmstadt.de/show/Mus-Ms-435-02/0027
Universitäts- und Landesbibliothek Darmstadt

TECHNISCHE UNIVERSITÄT DARMSTADT
http://tudigit.ulb.tu-darmstadt.de/show/Mus-Ms-435-02/0028
Universitäts- und Landesbibliothek Darmstadt

Rival. Hauptst. uni. 14

Hauptst.

TECHNISCHE UNIVERSITÄT DARMSTADT
http://tudigit.ulb.tu-darmstadt.de/show/Mus-Ms-435-02/0029
Universitäts- und Landesbibliothek Darmstadt

TECHNISCHE UNIVERSITÄT DARMSTADT
http://tudigit.ulb.tu-darmstadt.de/show/Mus-Ms-435-02/0030
Universitäts- und Landesbibliothek Darmstadt

Canto. 1.

Aria tacet

Ach! mein Herze! Morgen

Ach! Ihr Töne! Ihr Bäume!

Stern, und Herde, Hirte, Donner

ganz o ander Ton Knabe

Ach!

Ach! mein Heyland, Gott, kann

Ach! Ihr Höhle, du

Donner

aber dem Sohn Gottes Kind!

Ihr Vögel, Fische

Ihr Thäler, Berge, Felder

Accompagnato

Ihr Hirtel, Arm- Heerde

Laß mich ab

erfreute Höle

Jesu bist nicht weit

Jesu bist nicht weit

Laß mich ab

erfreute Höle

Laß mich ab

erfreute Höle

erfreute Höle

Jesu bist nicht weit

Jesu bist nicht weit

ist nicht weit

Auf dein Za- gen

auf dein Win- ken

mir dein trost lust solle scheinen

der mir alle Lust

erfreut

auf dein Zagen

auch sein meinen — wir dein trost lieb soll erscheinen

dal mi manchfaltig sehr — erfreut —

— dal mi manchfaltig sehr erfreut Capo

auf dein ja in deinen Vaterl Hauß will ich dich freündig sehn

mein glaubend Aug erblickt dich schon alsmahl mir mein

geistlich da dir groster Gottl Dein lassmirren Ganz zu

dir mir bald geschehen.

ade o Erde dir schönes Hauß schnödel Gebäude

ade o Welt dir schnöde Hauß Zeitliche freude ade o

welt mir al nicht länger gefelst ich ich zu dir mus

steigen

Alto.

Aria tacet

Ach mein sehnlich Verlangen ist du schönster Bräuti-

gam o auf ex Rosener Knabe Licht Licht

sey von mir nicht fern ich höchste Freude mein

Jesus Gottes Lamm ja bleib mir mit dir labe

ex kömmt mir ganz inniglich das ist mir lieber

Tom dass gesamte Gottes Kind Tom Tom das ist mir

noch ein tag vollkommen mag sein höchstes Ar-

mit ihr lob Stimmen auf Rosen auf sehnlich Stimmen

Accomp. Aria tacet Recitat tacet

Choral dazu

ade o Erde du schönes dass schnödes Gebäude

ade o Welt du süsses dass zeitliches Freude

ade o Welt wir ab nicht länger gefällst

sein ist zu fest muss scheiden

TECHNISCHE UNIVERSITÄT DARMSTADT
http://tudigit.ulb.tu-darmstadt.de/show/Mus-Ms-435-02/0033
Universitäts- und Landesbibliothek Darmstadt

TECHNISCHE UNIVERSITÄT DARMSTADT
http://tudigit.ulb.tu-darmstadt.de/show/Mus-Ms-435-02/0034
Universitäts- und Landesbibliothek Darmstadt

Largo

Tenore

Mein Schatz mein Jesus ist verloren — Ihr

Wort — pflegt alle Marter alle Mar- ter zu

meine frechen Sonne verbirgt den ausgeschollen Schein

der Psalm trost die stechende freude mir das offt traurig

Ach! o schmerzhaft lange — auf keine Noth — — gleichwohl

Noth — kein keine Noth — gleichwohl mein Aso wo ist Jesus

hin die Menschen freude schmeinen Schatten kannst du

so entziehen du liebst der Welt du Anfang und der Schluß

ausweilst du mir stehen Mein Trost wo sind sie du

erscheine — auf ich vergehe D Capo:

Ach zeig mir Herzens Morgenstern und werde

Du bist schönster Bräutigam o auf er

mir Sonne — geh auf und sey vor mir nicht fern

Schatze Ach du bist Jesus Gott! Came

Du höchsten Psalm Wonne erleuchte mich ganz inniglich

Dass ich mich mit dir labe Komm vollgesamm Gott! Komm

Dass ich zu deinem Lichte nach diesen Tag erblicken

Komm dass du Du perfect Du Du Du Du Du Du

mag Accompt

Jesus Du liebster Augenlichte tacet

und Leuchte Komm er- wirbe Quod Deus.

Aria tacet ‖ Recitat: tacet

ade o treüe Hüttgen Hochgewölbte Gebäuder

ade o wollüste Hütten Hochzeitliche freüde

ade o Moos mir ist länger gefälls

hier ist Ihr Hochmuth Pracht verschwunden

TECHNISCHE UNIVERSITÄT DARMSTADT
http://tudigit.ulb.tu-darmstadt.de/show/Mus-Ms-435-02/0036
Universitäts- und Landesbibliothek Darmstadt

Mein Schatz mein Herz ist krank

Ach! ach! Alle Martin alle Mar - tin

Komm mein Freund komm verbirg dich nicht Volle Schale der Freude

Ernst der Schwarze Freund wird auf dich auf dein trauriges Haus

Legt o Schatz Lust auf deinen Mund

Mund - gleicht meiner Hand

Du Menschen Freund sieh meine Thränen

Du Lust der Welt du Aufgang ewiger Sonne

Ernst wie freundlich dich

Mein Schatz

Der Tag

TECHNISCHE UNIVERSITÄT DARMSTADT
http://tudigit.ulb.tu-darmstadt.de/show/Mus-Ms-435-02/0037
Universitäts- und Landesbibliothek Darmstadt

TECHNISCHE UNIVERSITÄT DARMSTADT
http://tudigit.ulb.tu-darmstadt.de/show/Mus-Ms-435-02/0038
Universitäts- und Landesbibliothek Darmstadt

Basso

Aria tacet

Ach bist du schönster Morgenstern
wo wirst du mir - ihr Sonne
o du verlohrner Knabe ach bist du so
mir nicht vor Gottes Lamm
du sechste Tag das bist mir
lange nicht ganz innigst das bist mir
doch geschwind zu Gottes und vom vom das bist
noch diesen tag verblichen mag
und die lob Ehr v. Paul f. Ruhm
Recit tacet
ihr Frommen sagt doch an wo hat sich doch
hin verborgen? Erbarmt euch mein in solchen schweren Sorgen
da ist den sonst nicht hinden kan auf auf er ist nicht da
Aria tacet
wo bist du doch mein ander Jehovah.

ade o Erde du schönes doch schnödes Gebäude
ade o Welt du süße doch zeitliche Freude
ade ihr Eltern mir ist nicht länger gefehlt hin ist zu
doch muß scheiden

TECHNISCHE UNIVERSITÄT DARMSTADT
http://tudigit.ulb.tu-darmstadt.de/show/Mus-Ms-435-02/0039
Universitäts- und Landesbibliothek Darmstadt