Graupner, Christoph (1683-1760) BRD DS Mus.ms 470/90

Sinfonia/a/2 Corn./Tymp:F.G.A.c./2 Flaut:Tr./Fagotto/2 Violin/Viola/e/Cembalo./[Incipit]/Christoph Graupner./ (F-dur)

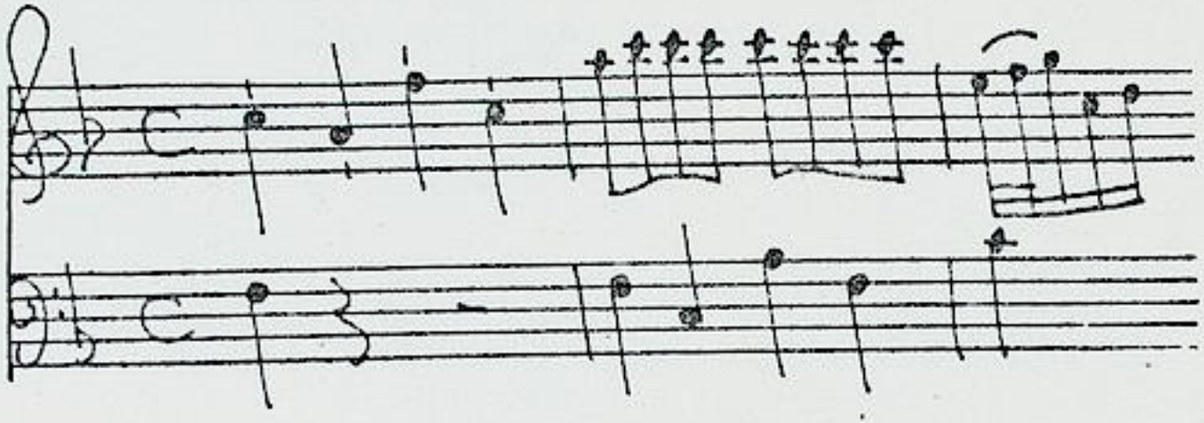

Molto Allegro C F-dur - Andante e poco Allegro C d-moll - Allegro 2/4 F-dur - Molto Allegro 3/8 F-dur.

Autograph ca.1751/52. 35 x 24,5 cm. WZ: DS 1.

partitur: 10 Bl. Alte Zählung: 5 Bogen.
11 St.:vl 1(2x),2,vla,b,cembalo,fl 1,2,cor 1,2,timp.
je 2 Bl.,cor,timp je 1 Bl.

Alte Sign.: Mus 3074/90.

Nagel Nr.68.

Juni 1751 – Mai 1752.

Sinfonia

a

2 Corn.

Tymp: F. G. A. C.

2 Flaut: Tr.

Fagotto

2 Violin

Viola

e

Cembalo.

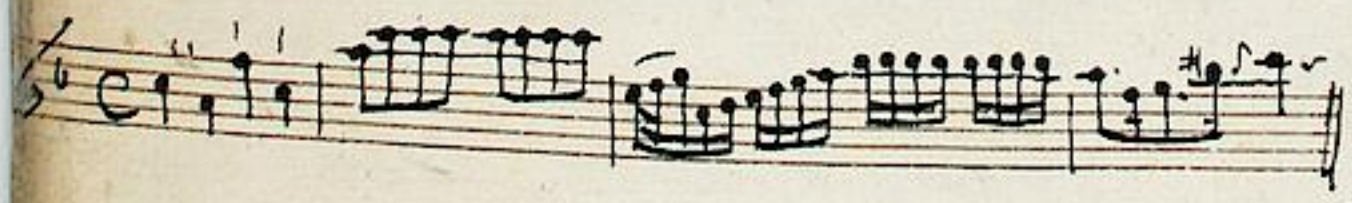

Christoph Graupner.

Sinfonia

Cembalo.

Molto allegro.

Fagotti.

tutti

Fag.

tutti.

Fag.

tutti

Fag.

tutti

Fag.

tutti

Fag.

tutti

f

Fag.

tutti

Fag. tutti Fag. tutti Fag.

tutti

pp

piano

Andante e poco Allegro.

Allegro

Allegro.

Molto Allegro

Del Segno

Sinfonia a 2 Corn. Tymp. 2 Flaut. Fl. 2 Violin. Viola e Cembalo. Christoph Graupner

Hn. F.

Molto Allegro.

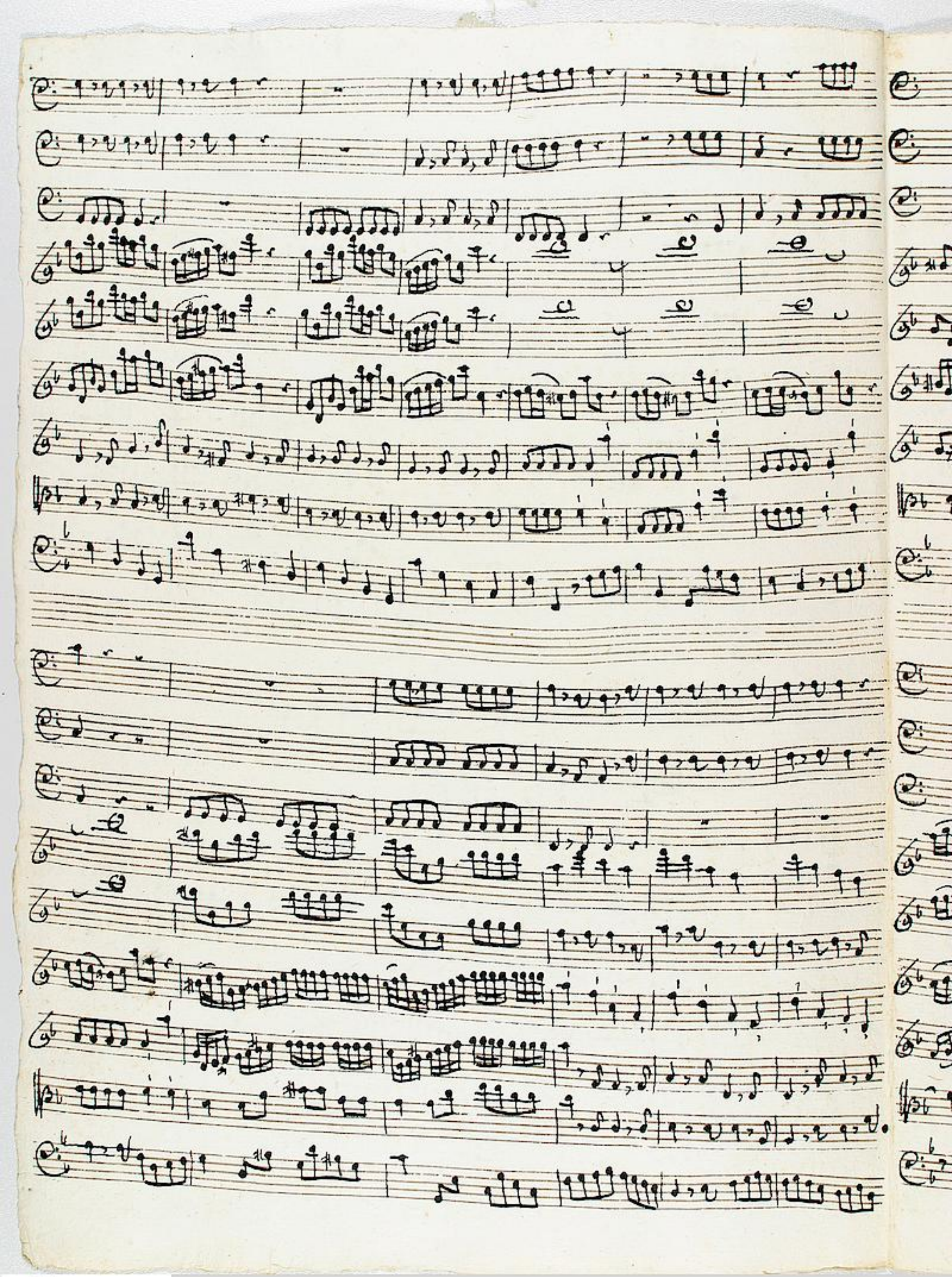

pp

Fagotto.

tutti

p

pp

pp

pp.

Fag.

f

f

f

Tutti

Fag.

p

p

tutti

Fag.

tutti

Fag.

tutti

Fag.

pp

pp

tutti

Fag.

tutti

Fag.

tutti

Fag.

tutti

p

f

p

f

p

Fag.

tuti

f

pp

Sordin.

piano.

Andante e poco Allegro.

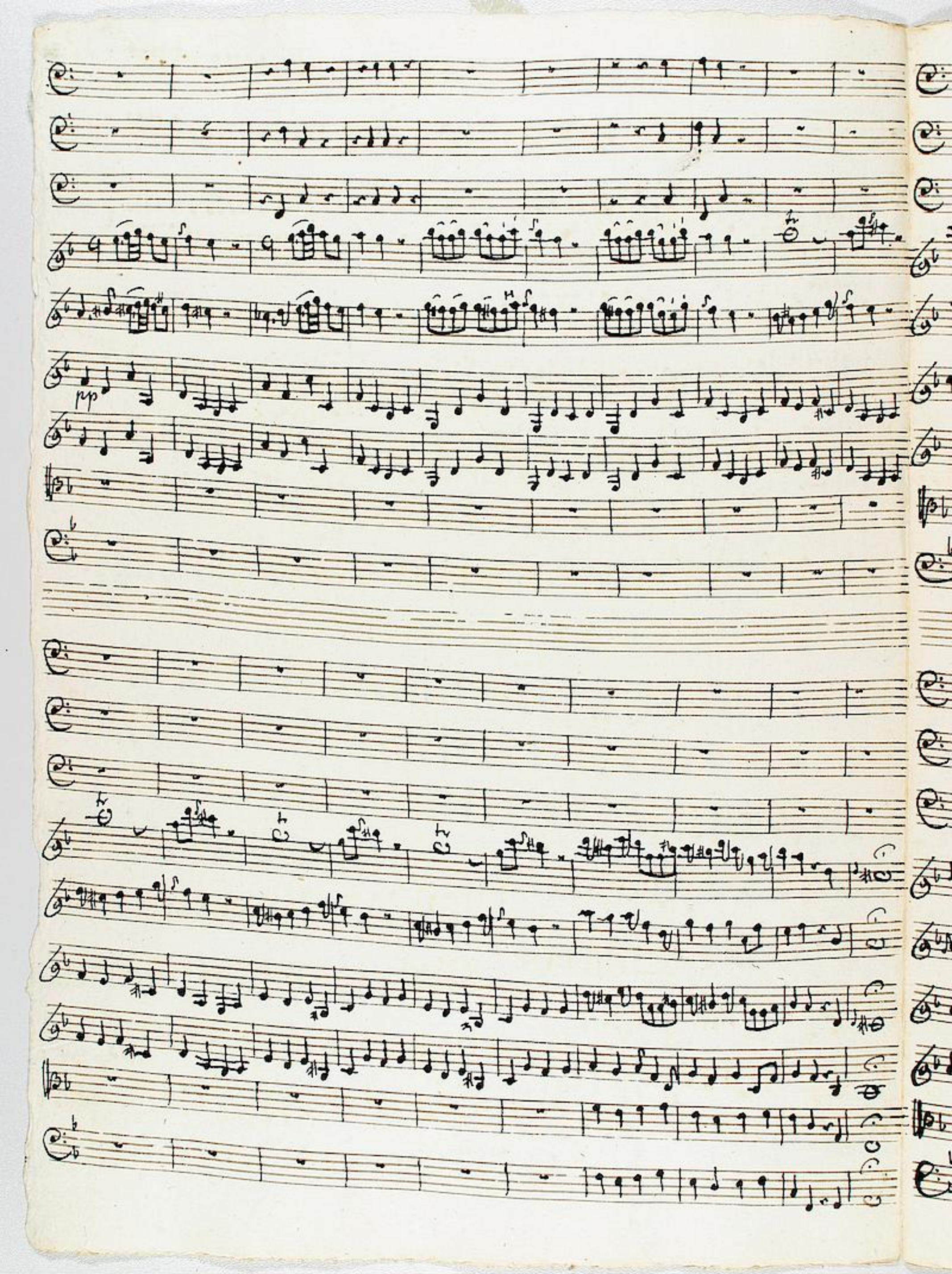

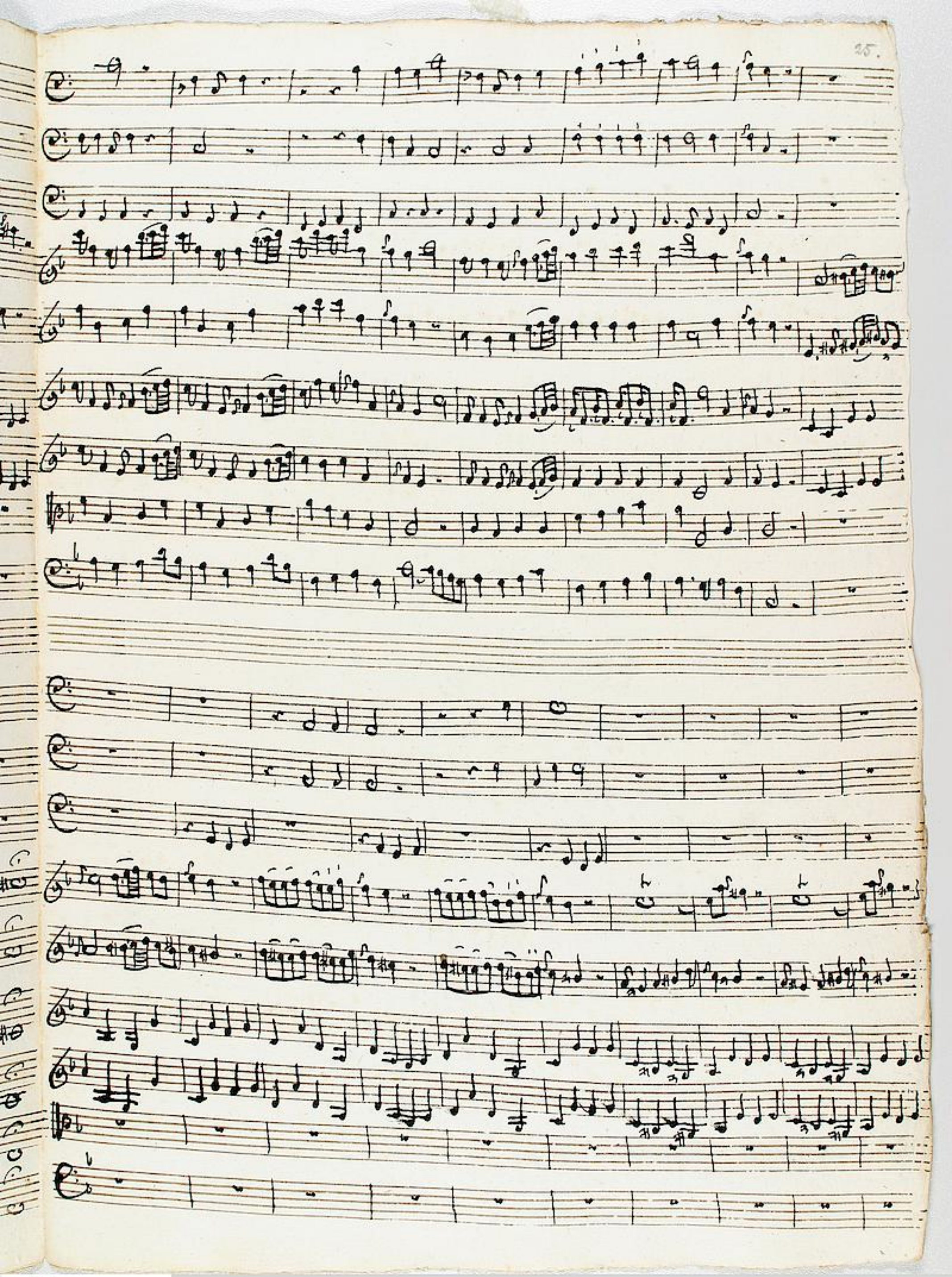

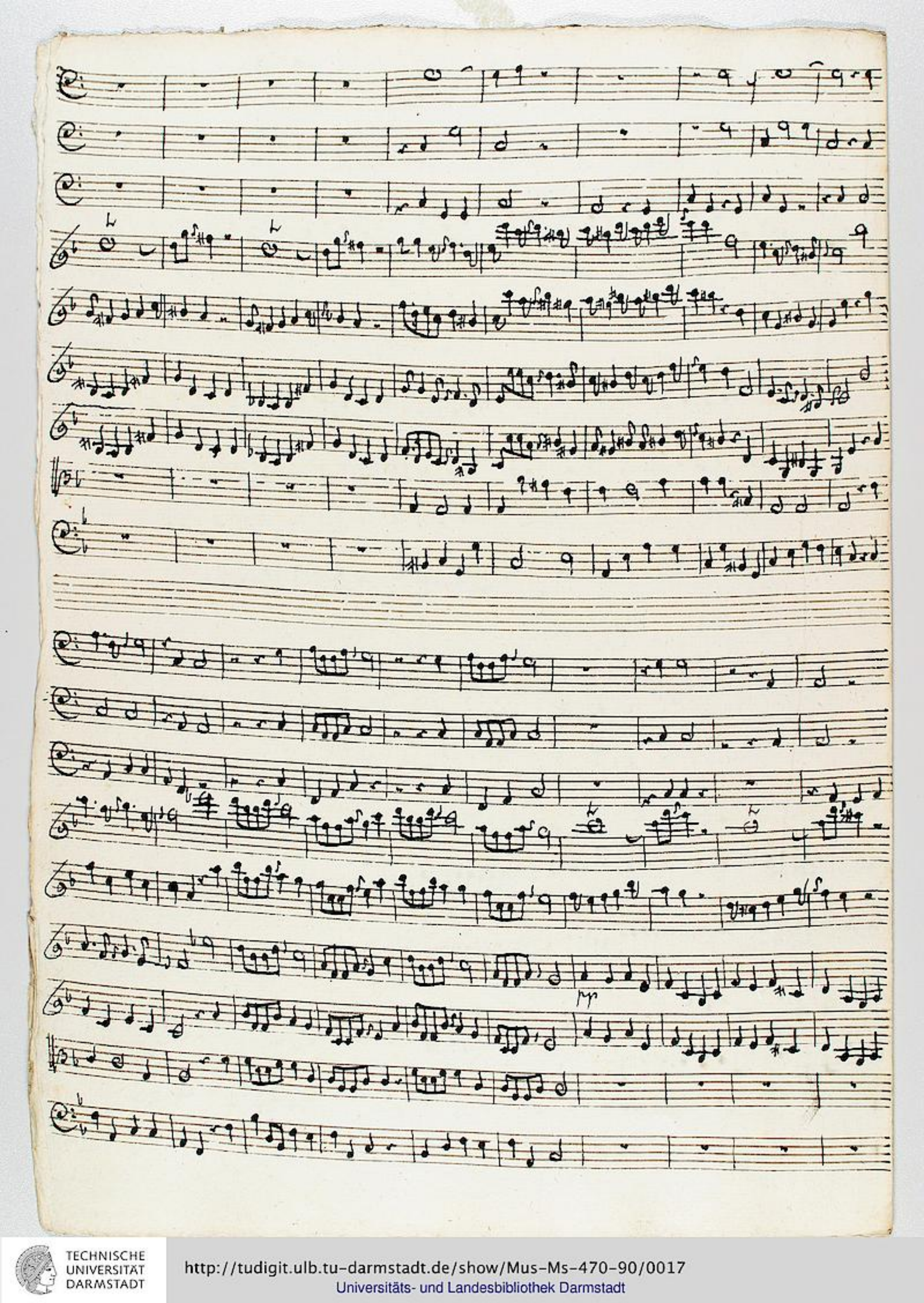

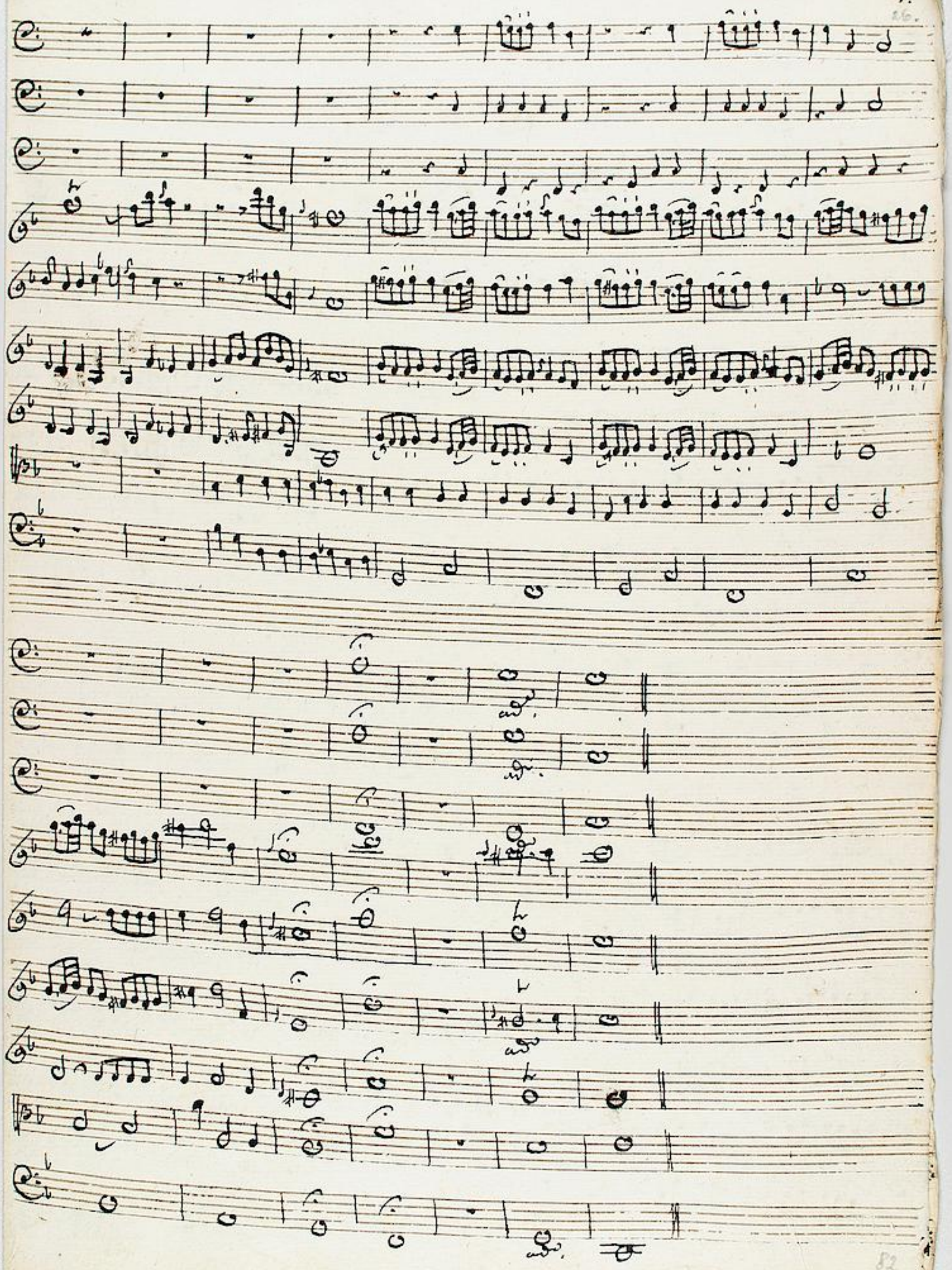

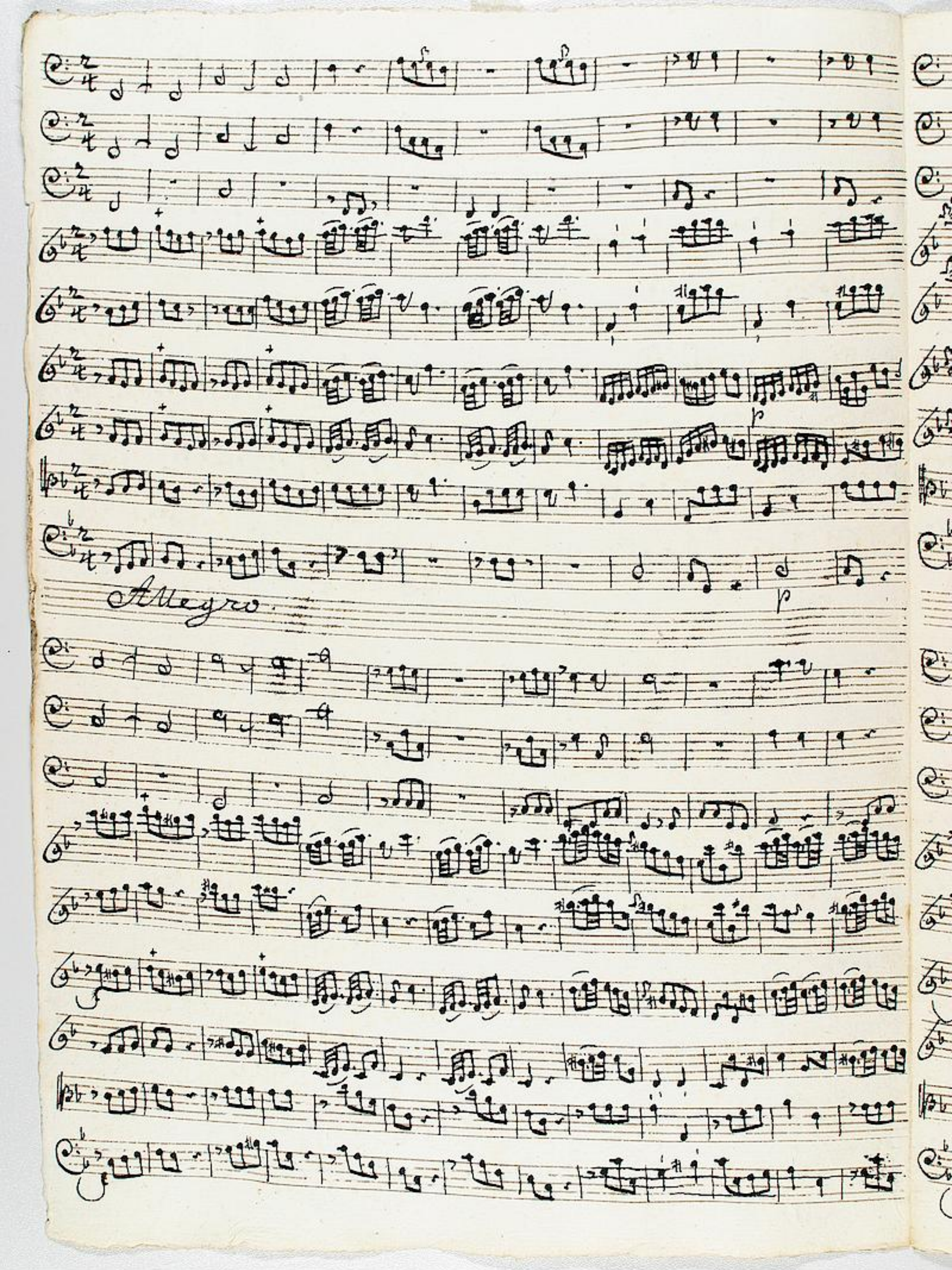

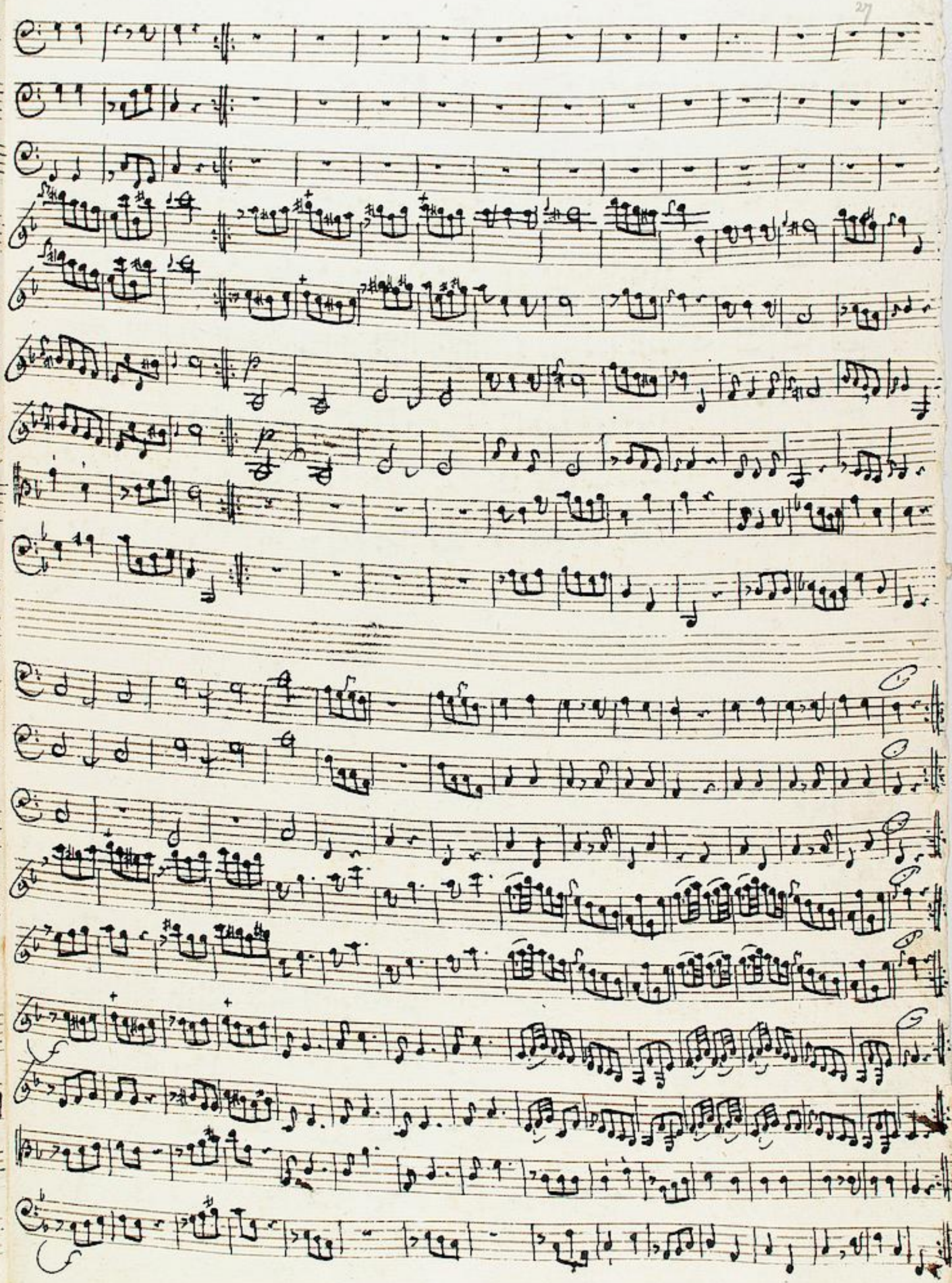

Molto Allegro.

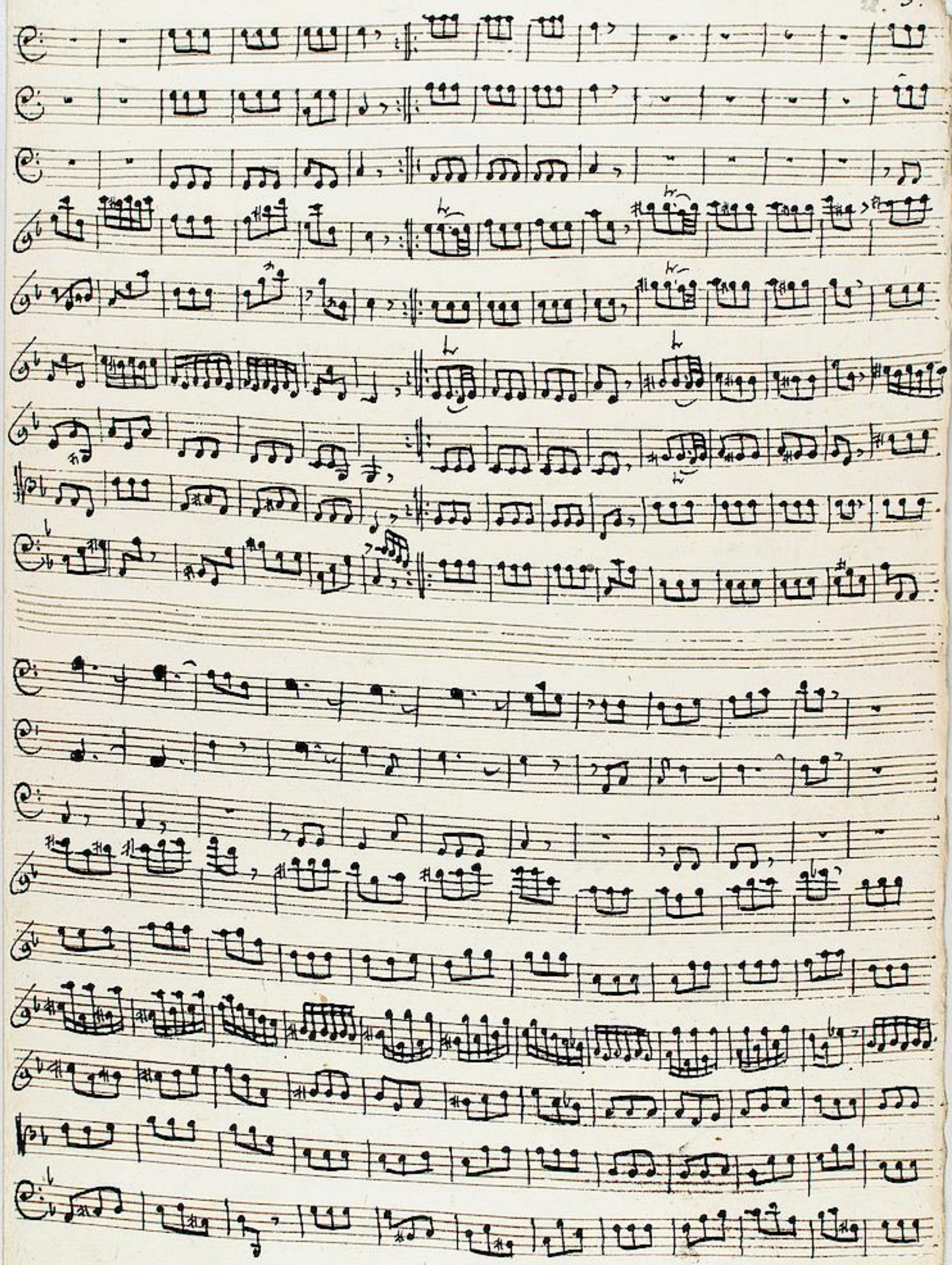

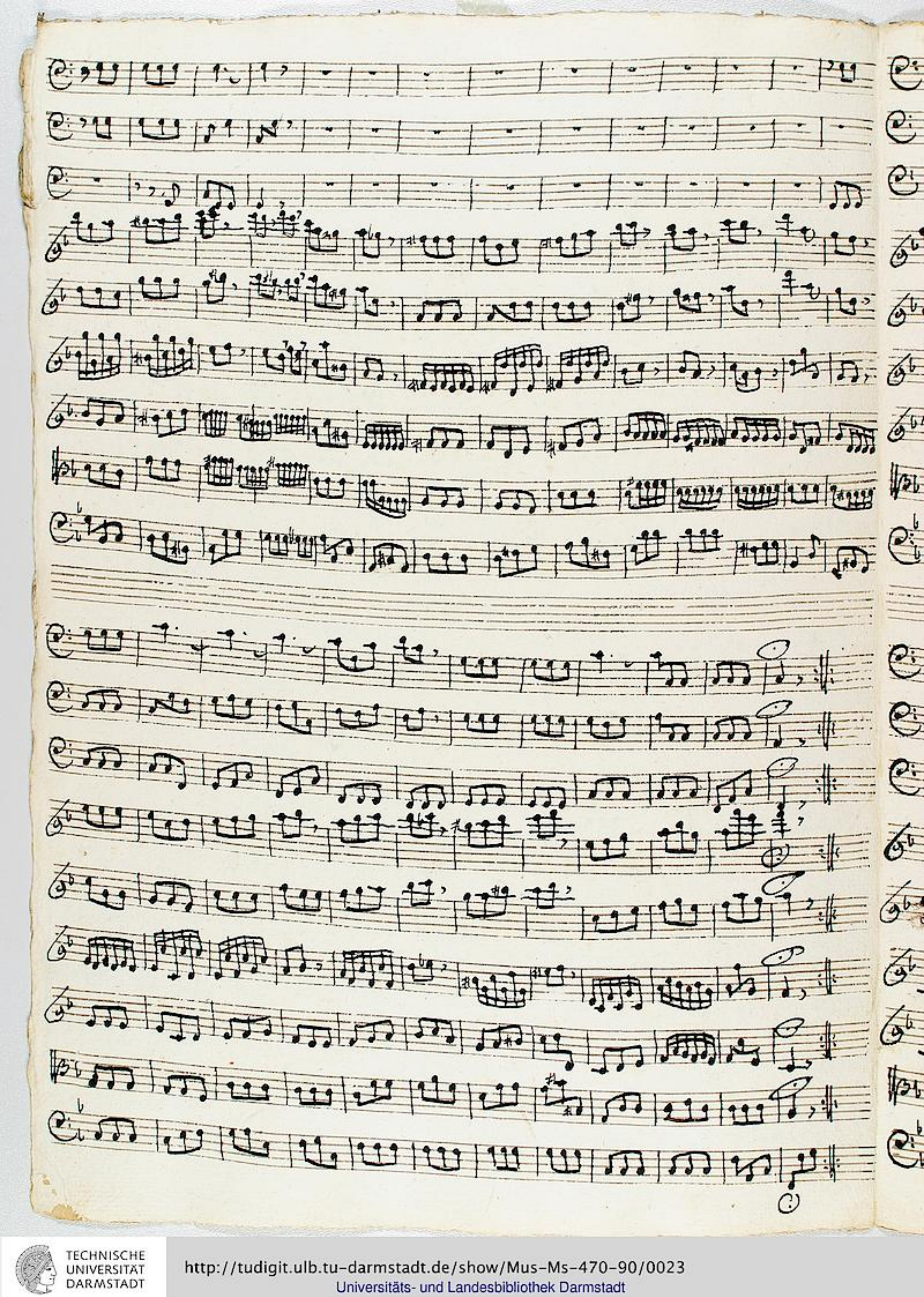

piano.

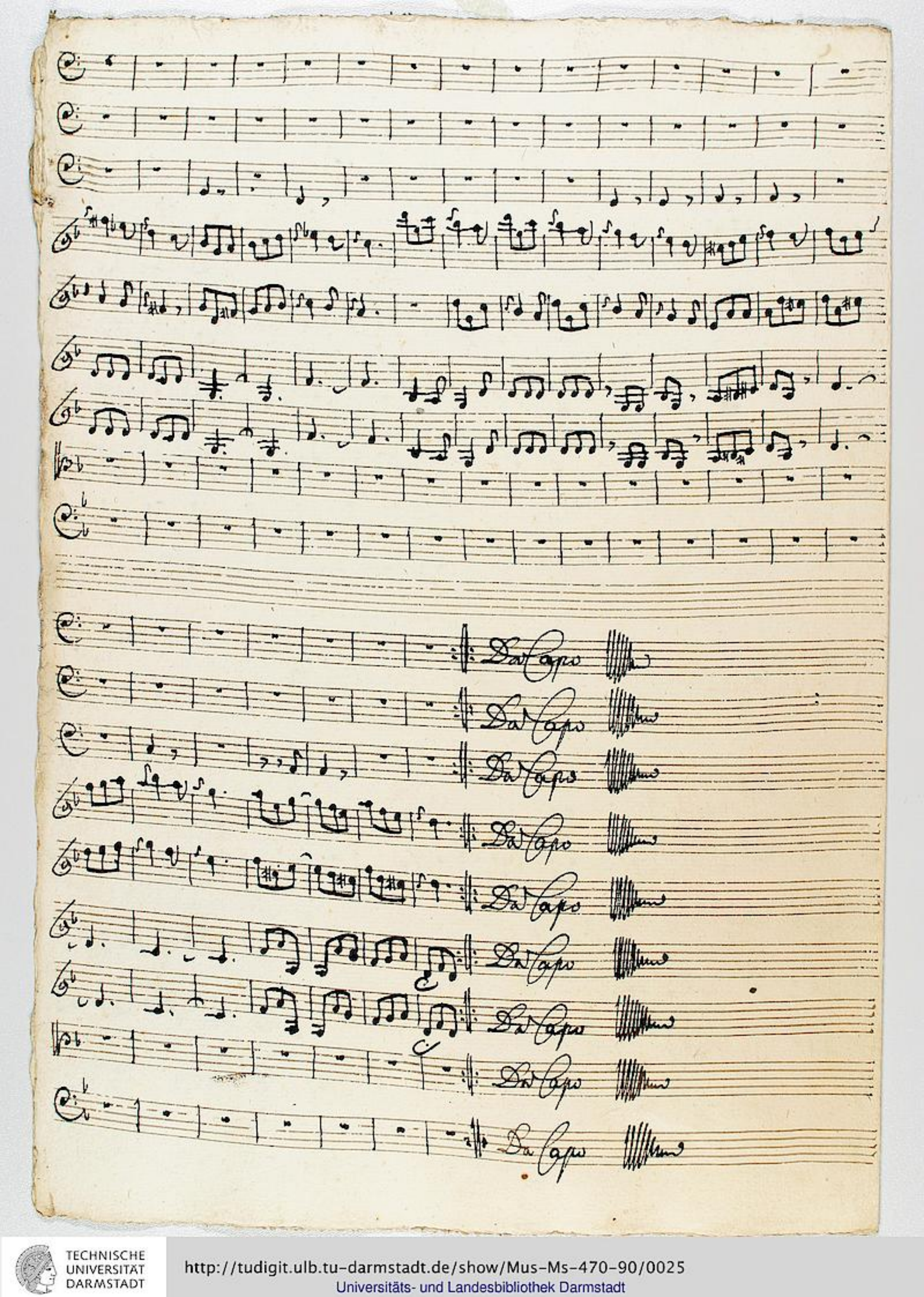

Sinfonia Corno 1.

Allegro molto.

p

pp

f

2 piano.

Andante.

Allegro.

Allegro.

Molto allegro.

Da Capo

Sinfonia. Corno 2.

Molto allegro.

Andante.

Allegro.

Allegro molto

Molto allegro.

Dal Capo

Sinfonia Tympani F. G. A. C.

Molto allegro.

piano.

Andante.

adv.

Allegro.

Allegro.

Molto Allegro.

Da capo. Minuet

Sinfonia

Flauto Grav. 1

Molto Allegro.

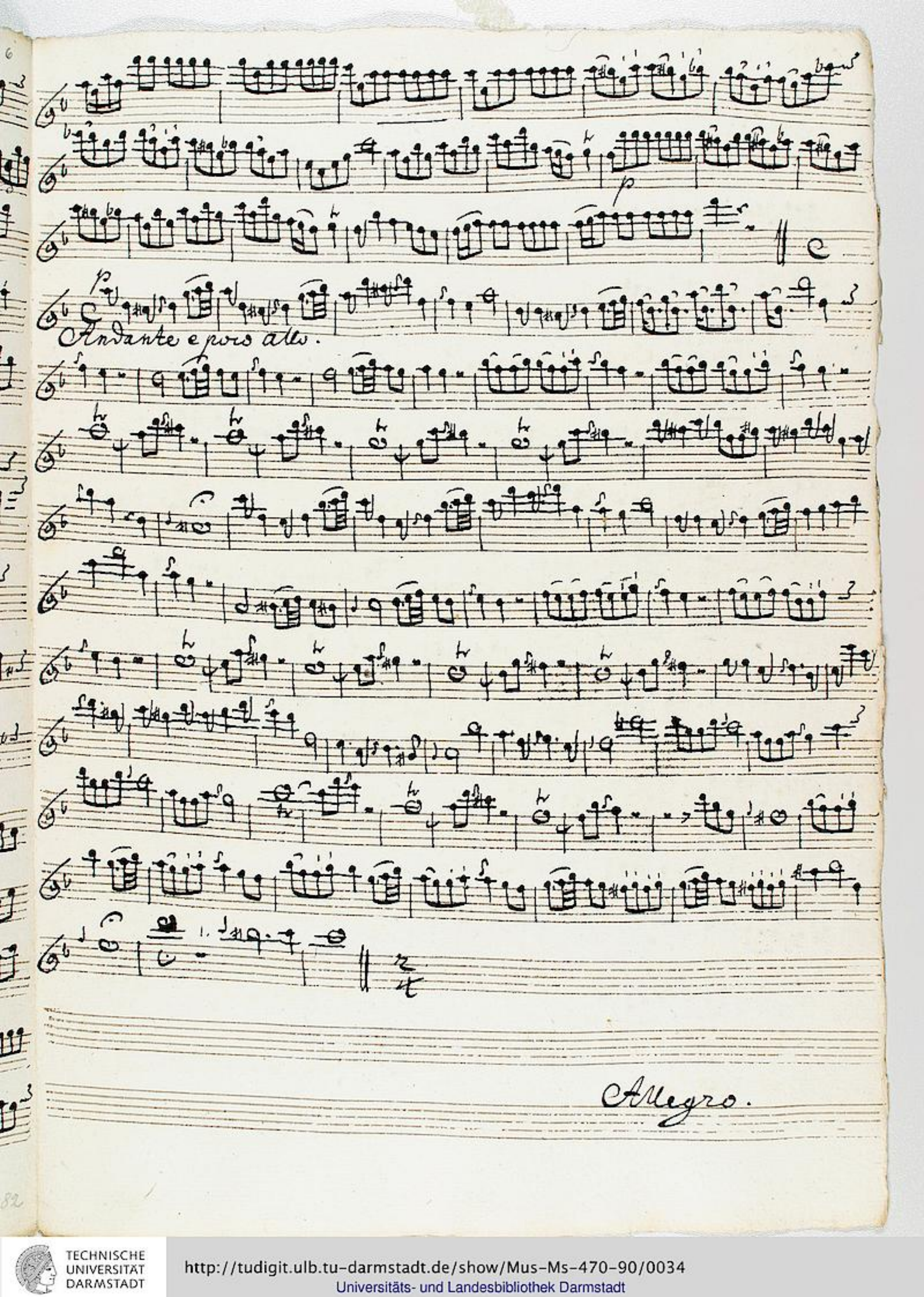

Allegro

Molto Allegro.

Da Capo

Sinfonia

Flauto Trav. 2.

Molto allegro.

Andante e poco Allegro.

Allegro.

Allegro.

Molto allegro.

Dal Segno

Sinfonia

Violino 1.

Allegro molto.

pp

p

pp

Sordin

Andante e poco allegro.

p

poco f

p

f

p.

ad.

Allegro

Allegro.

Molto allegro.

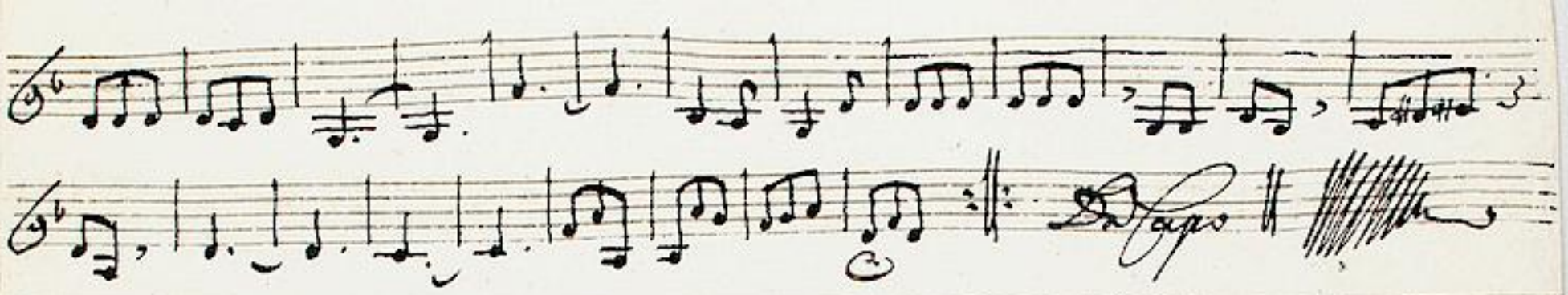

Sinfonia. Violino 1.

Molto allegro.

pp

f

Sordin.

Andante e poco allegro.

pp

poco f

p

f

p

Allegro.

p

f

Allegro

Molto Allegro.

p

Da Capo

Sinfonia. Violino 2.

Molto allegro.

pp

pp

f

pp

p

pp

f pp

pp

f

pp

Sordin

Andante e poco Allegro.

p

poco

p

p

Allegro.

Allegro.

Molto Allegro.

piano

Sinfonia

Viola.

Molto Allegro.

Andante.

Sordin.

16.

Andante e poco Allegro

poco f

Allegro.

p

Allegro.

Molto Allegro.

Da Capo

Basso.

Molto allegro.

pp

Andante

piano.

Andante e poco allo.

Allegro.

Allegro.

Molto Allegro

Dal Segno