

H. P.

1457. j.

v.

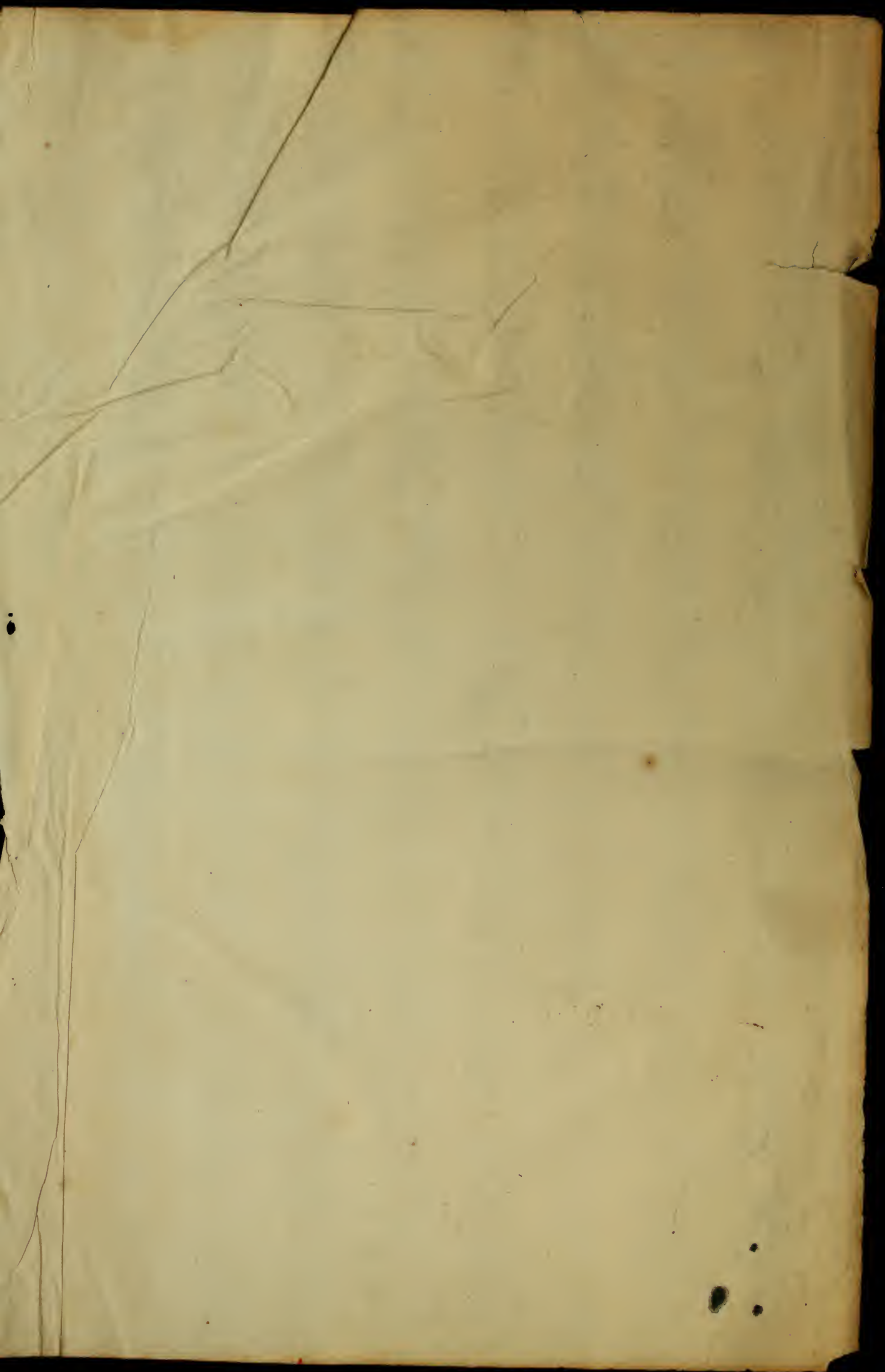

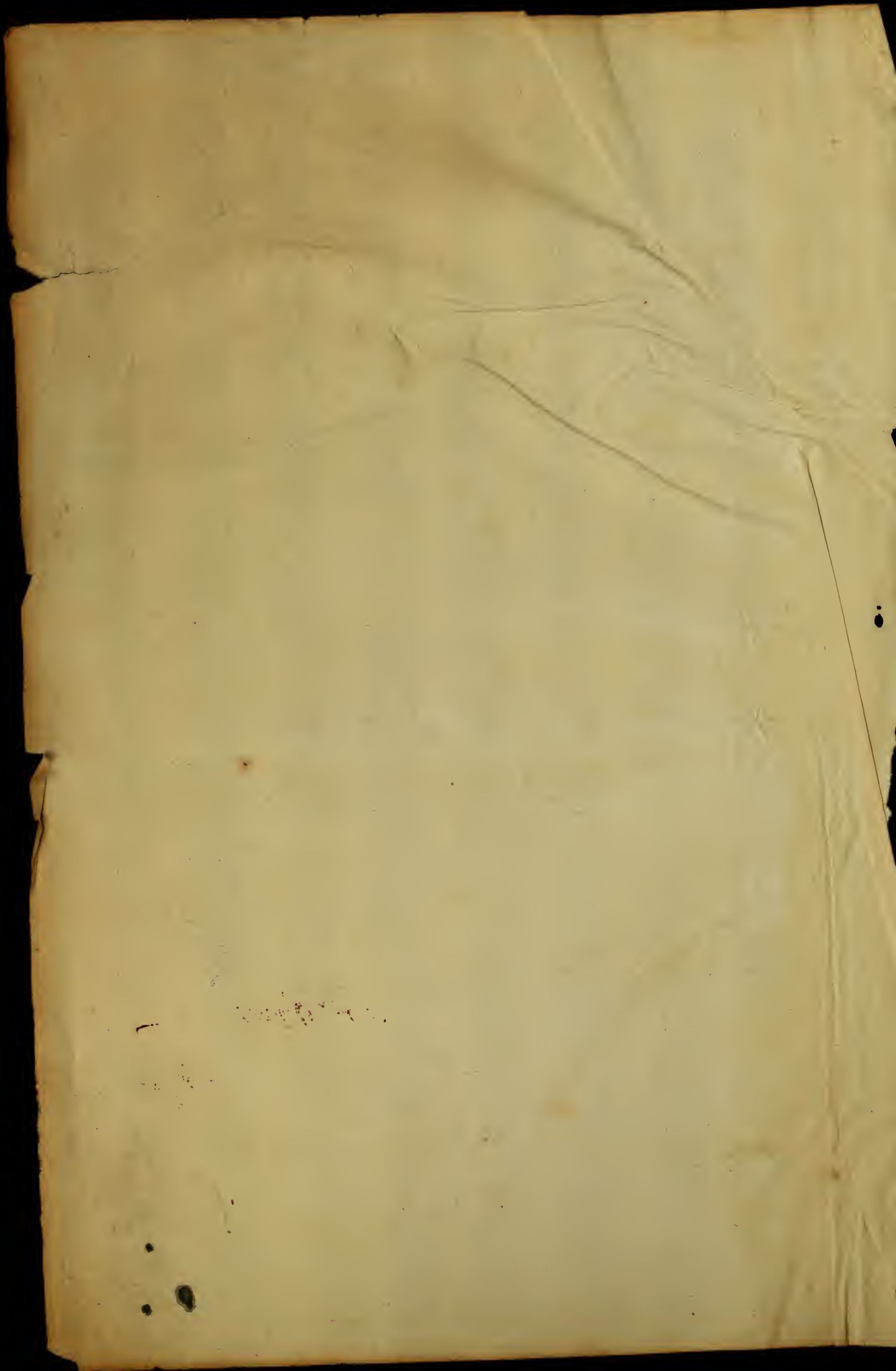

1457-j.

W

E N E E E T L A V I N I E,

T R A G E D I E.

M I S E
E N M U S I Q U E

Par M^r COLASSE, Maître de la Musique
de la Chapelle du Roy.

A P A R I S, *à m. Dumoulin*

Par CHRISTOPHE BALLARD, seul Imprimeur du Roy pour la Musique,
ruë S. Jean de Beauvais, au Mont Parnasse.

E T S E V E N D,

A la Porte de l'Academie Royale de Musique, ruë S. Honoré.

M. D C. X C.

A V E C P R I V I L E G E D E S A M A J E S T E.

BY THE

ET ALA VINE

YR

M

BY WU

...

...

A U R O Y.

SIRE,

Voicy un nouvel Ouvrage que je prens la liberté d'offrir à VOSTRE MAJESTE', j'ay eu le bonheur d'y pouvoir représenter (sous l'image des Titans qui entassent Montagnes sur Montagnes, & qui sont foudroyez par Jupiter) les prodigieux & inutiles efforts de tous les Princes de l'Europe liguez, contre la France, & les glorieuses Victoires que VOSTRE MAJESTE' vient de remporter sur des Puissances si formidables. Ce n'est

E P I T R E.

que de cette maniere , SIRE, que j'ose mêler mes acclamations à celle de tous vos Sujets , je sçay qu'il n'appartient qu'à peine aux plus grands genies de toucher aux loüanges de VOSTRE MAJESTE', & je me tiens dans le silence que m'imposent l'admiration & le respect. Je suis

SIRE,

DE VOSTRE MAJESTE'.

Le tres-humble, & tres-obcissant
serviteur, & Sujet.

P. COLLASSE.

O U V E R T U R E .

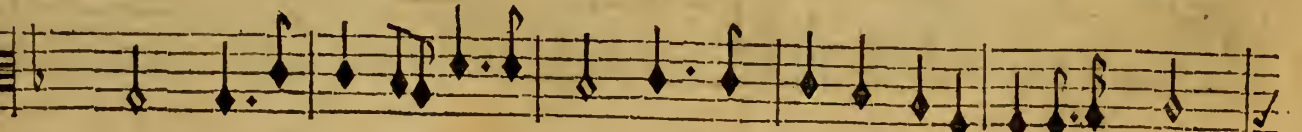
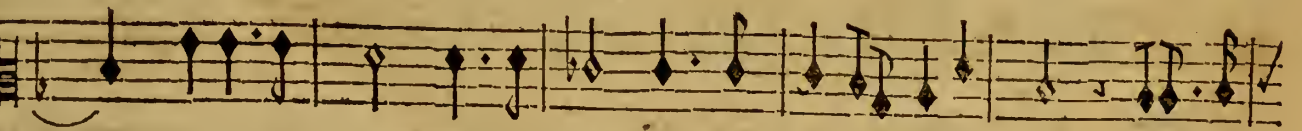
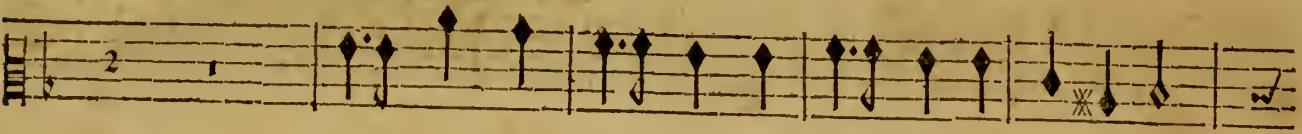

ENE'E ET LA VINIE.

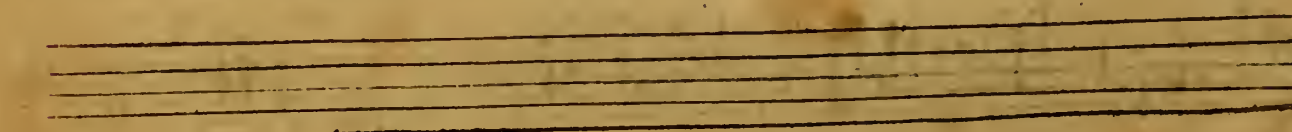
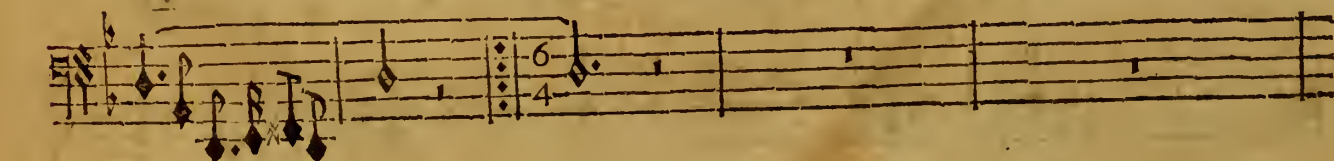
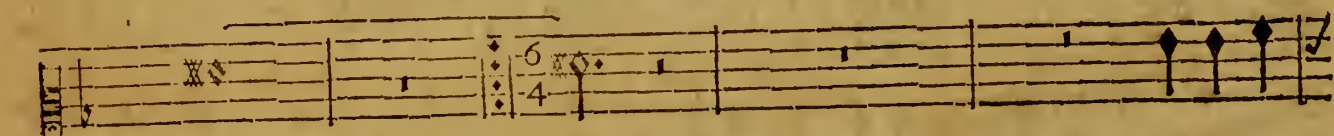
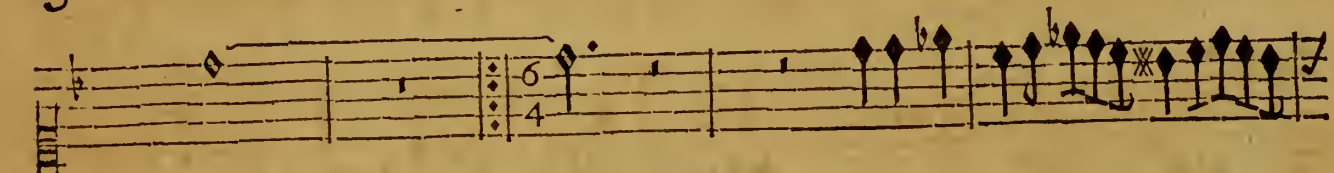
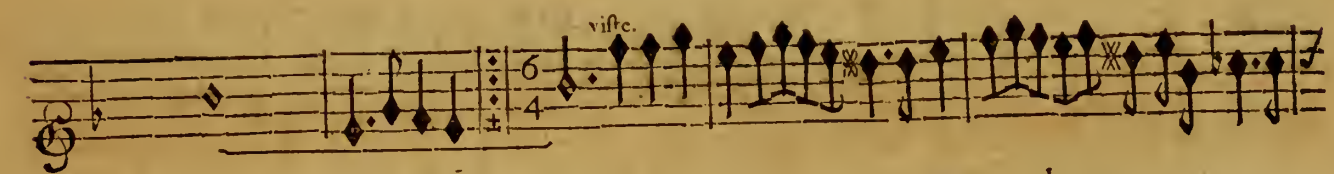
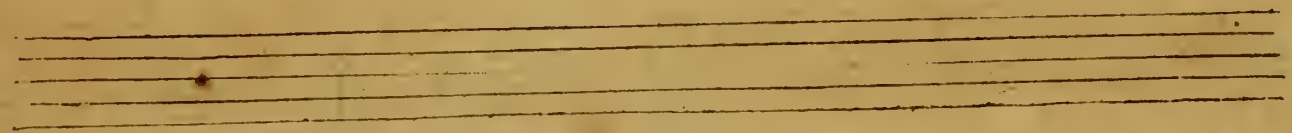
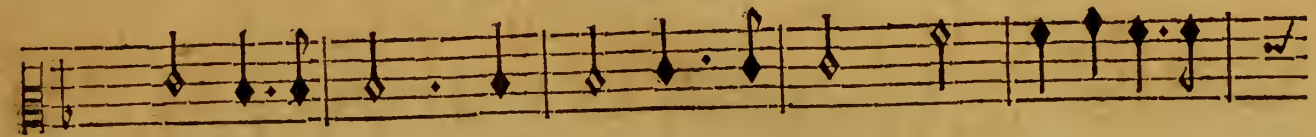
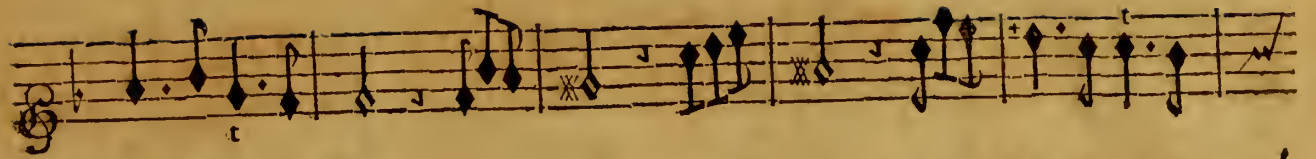

PROLOGUE.

ENEË ET LAVINIE.

PROLOGUE.

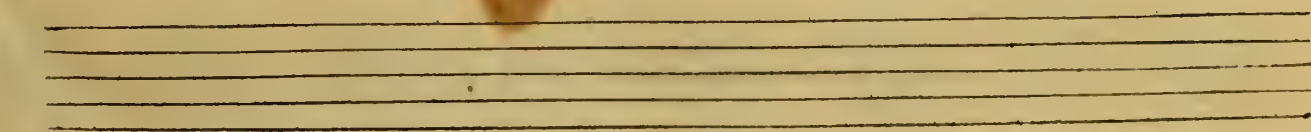
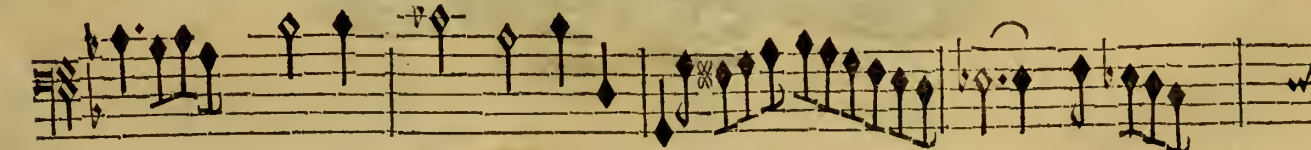
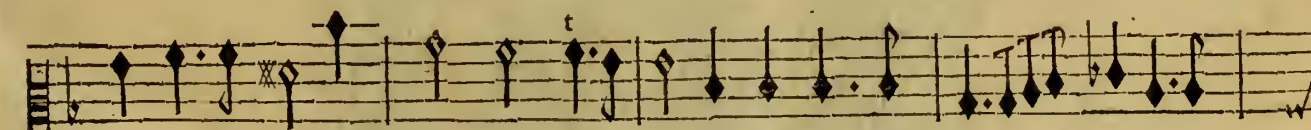
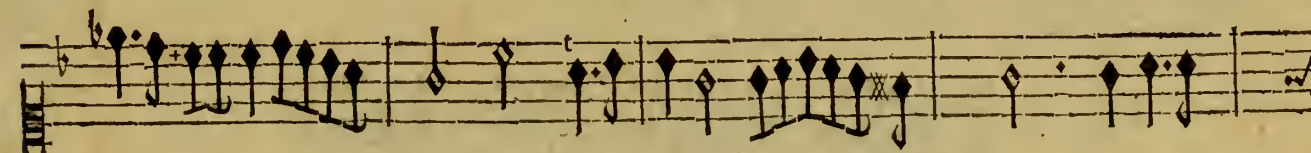
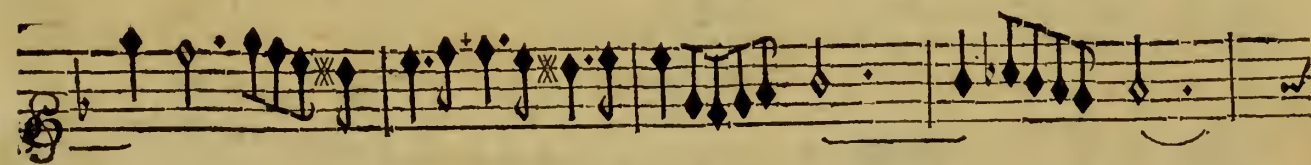
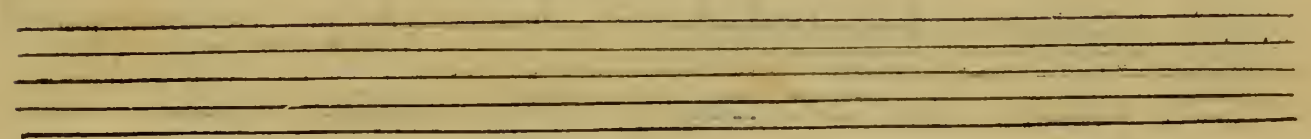
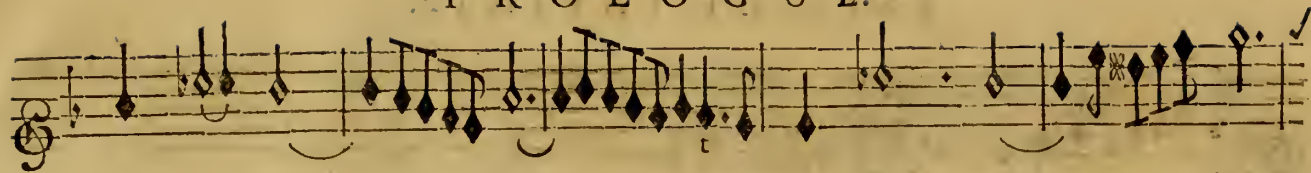

ENEË ET LAVINIE.

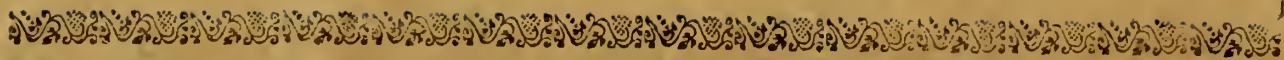

P R O L O G U E.

Le Theatre represente un Vallon qui s'étend entre Ossa, Pelion,
& quelques autres des principales Montagnes de Thessalie.

S C E N E P R E M I E R E.

LA FELICITE' qui descend du Ciel. Les Bergers de Thessalie.

Chœur de Bergers.

lenteur.

Descendez, descendez, Divinité charmante, Faites chez les humains briller

Descendez, descendez, Divinité charmante, Faites chez les humains briller

Descendez, descendez, Divinité charmante, Faites chez les humains briller

Descendez, descendez, Divinité charmante, Faites chez les humains briller

Descendez, descendez, Divinité charmante, Faites chez les humains briller

V I O L O N S.

BASSE-CONTINU.

a

5

ENE'E ET LAVINIE.

tous vos appas, Déja tout enchante, Tout rit icy bas, Déja tout enchante, Tout

tous vos appas, Déja tout enchante, Tout rit icy bas, Déja tout enchante, Tout

tous vos appas, Déja tout enchante, Tout rit icy bas, Déja tout enchante, Tout

tous vos appas, Déja tout enchante, Tout rit icy bas, Déja tout enchante, Tout

tous vos appas, Déja tout enchante, Tout rit icy bas, Déja tout enchante, Tout

HAUBOIS.

VIOLONS.

BASSE-CONTINUE.

PROLOGUE.

rit icy bas. Descendez, descendez, Divinité charmante, Faites chez les hu-

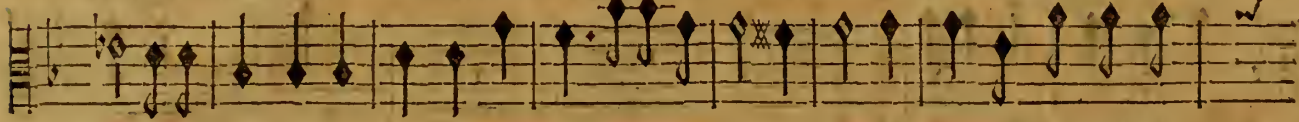

rit icy bas. Descendez, descendez, Divinité charmante, Faites chez les hu-

rit icy bas. Descendez, descendez, Divinité charmante, Faites chez les hu-

rit icy bas. Descendez, descendez, Divinité charmante, Faites chez les hu-

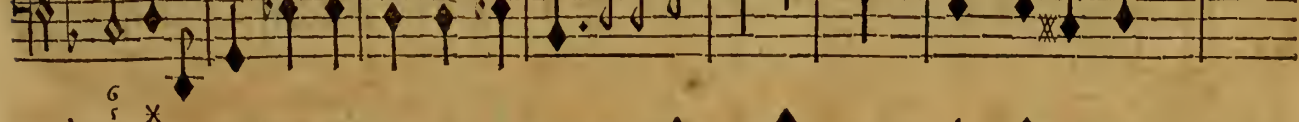
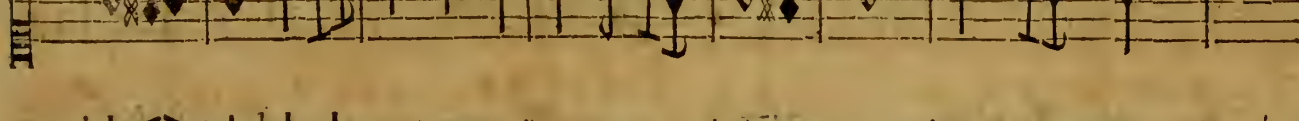

BASSE-CONTINUE.

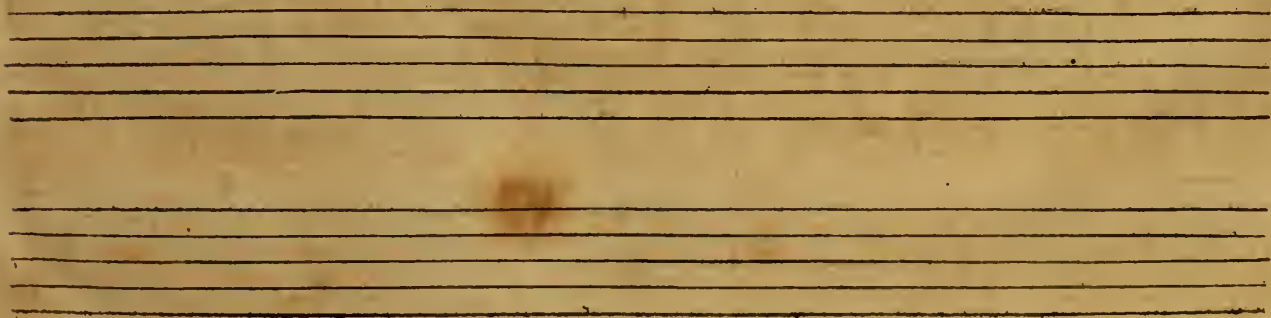

BASSE-CONTINUE.

P R O L O G U E

v

dez, Descendez, Descendez, Descendez, Divinité, Divinité charmante,

dez Divinité charmante, Descendez Divinité charmante,

té Descendez, Descendez Divinité charmante, Divinité char- mante,

Descendez, Descendez, Descendez, Descendez Divinité charmante,

BASSE-CONTINUE.

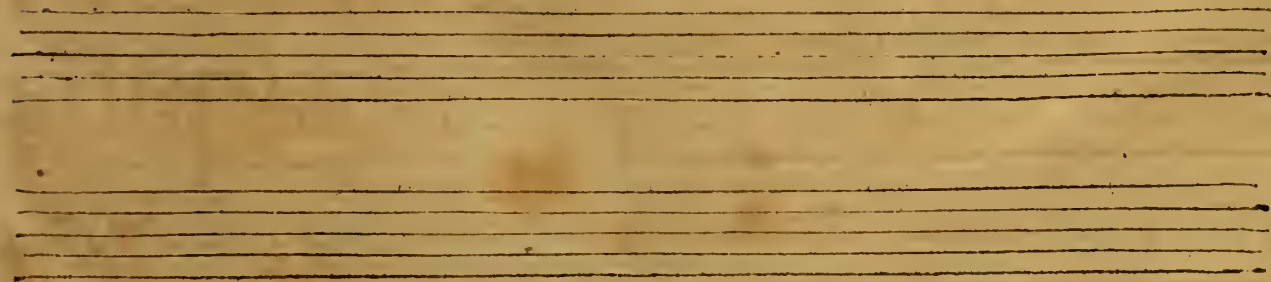

ENE'E ET LAVINIE.

Faites chez les humains briller tout vos appas.

Faites chez les humains briller tout vos appas.

Faites chez les humains briller tout vos appas.

Faites chez les humains briller tout vos appas.

Faites chez les humains briller tout vos appas.

BASSE-CONTINUE.

PROLOGUE.

La Felicité descenduë du Ciel.

Rendez graces mortels au Maistre du Tonnerre, Le Ciel est le sejour qui me fut desti-

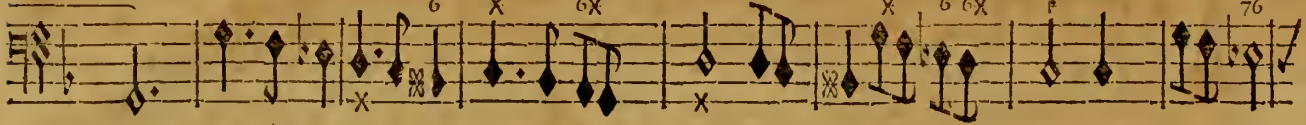

BASSE-CONTINUE.

né. Le sort mesme avoit ordonné Que je fusse toujours inconnuë à la terre ;

BASSE-CONTINUE.

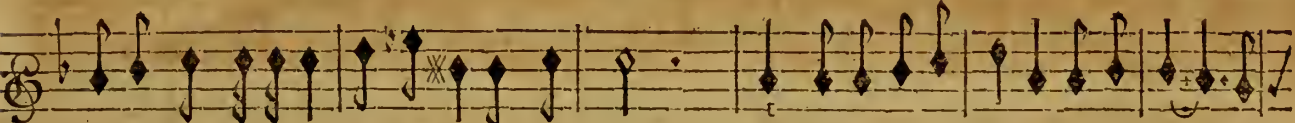

Cependant Jupiter par des ordres plus doux Veut que je me partage entre les Dieux &

BASSE-CONTINUE.

vous. Que tous vos coeurs d'intelligence Celebrent ses dons à jamais, Jupiter

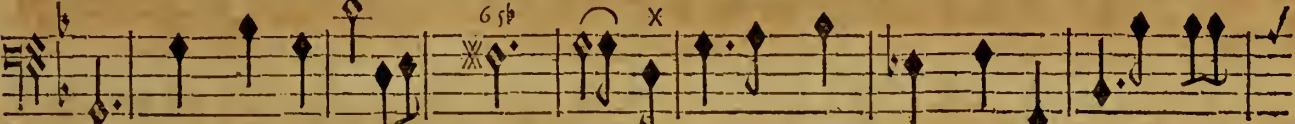

BASSE-CONTINUE.

veut que ses bienfaits éga- lent sa puissance. Jupiter veut que ses bienfaits égalent

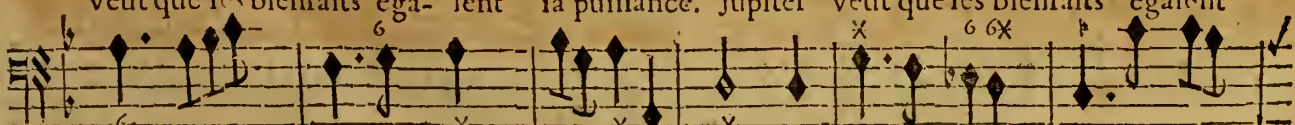

BASSE-CONTINUE.

sa puis- san- ce.

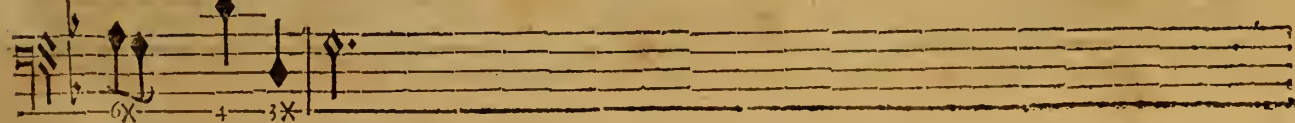

BASSE-CONTINUE.

Chœur de Bergers.

Guay.

Que tous nos cœurs d'intelligence Celebrent ses dons à jamais, Jupiter

Que tous nos cœurs d'intelligence Celebrent ses dons à jamais, Jupiter

Que tous nos cœurs d'intelligence Celebrent ses dons à jamais, Jupiter

Que tous nos cœurs d'intelligence Celebrent ses dons à jamais, Jupiter

BASSE-CONTINUE.

veut que ses bien-faits Egalent sa puissance. Jupiter veut que ses bien-faits Egalent

veut que ses bien-faits Egalent sa puissance. Jupiter veut que ses bien-faits Egalent

veut que ses bien faits Egalent sa puissance. Jupiter veut que ses bien-faits Egalent

veut que ses bien faits Egalent sa puissance. Jupiter veut que ses bien-faits Egalent

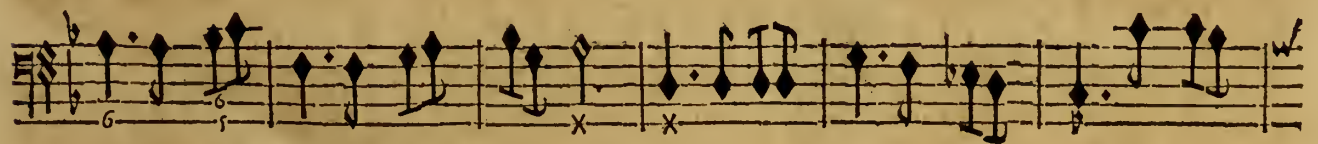

BASSE-CONTINUE.

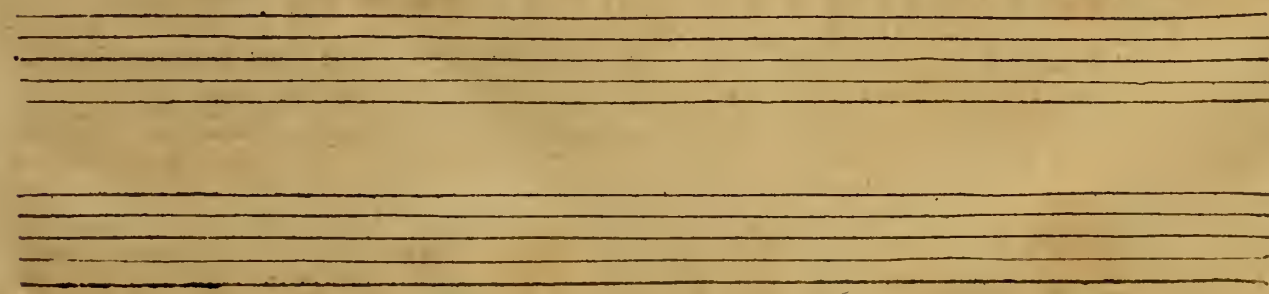

sa puissance. Une éter- nel- le Paix, Une heureuse abon-

sa puissan- ce. Une éter- nel- le Paix, Une heu-

sa puissan- ce. Une éter- nel- le

sa puissan- ce. Une éter- nel- le

6x x 6 x

BASSE CONTINUE.

P R O L O G U E.

dance, Une heureuse abondance, Vont deormais Combler nostre esperan- ce.

reuse Une heureuse abondance, Vont deormais Combler nostre esperan- ce.

Paix, Une heureuse abondance. Vont deormais Combler nostre esperan ce.

Paix, Une henreuse abon- dance. Vont deormais Combler nostre esperan- ce.

BASSE-CONTINUE.

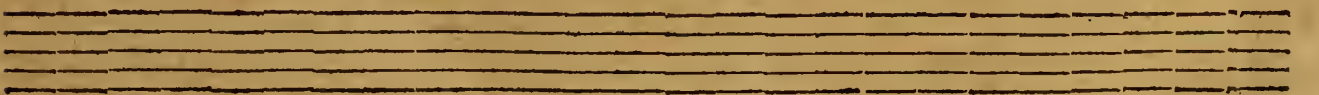

ENE'E ET LAVINIE.

Une éternel- le Paix, Une heureuse abondance, Vont defor-

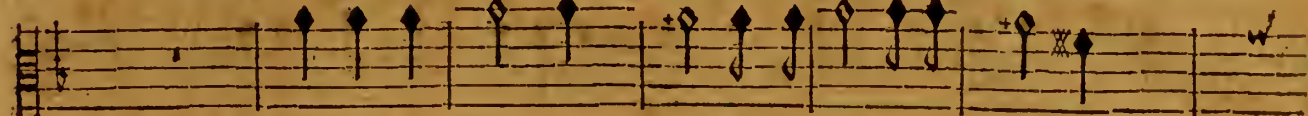

Une éternel- le Paix, Une heureuse obondance,

Une éternel- le Paix, Une heureuse abondance,

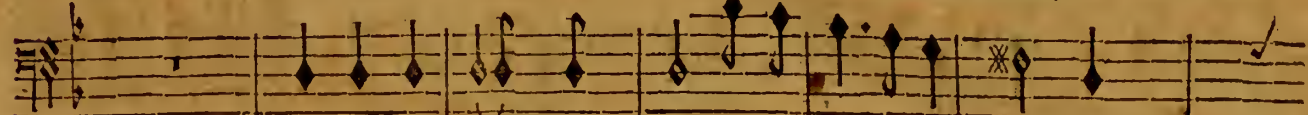

Une éternel- le Paix, Une heureuse abondance,

BASSE-CONTINUE.

BASSE-CONTINUE.

dance Vont deormais Combler nostre esperan- ce.

dance Vont deormais Combler nostre esperan- ce.

dance Vont deormais Combler nostre esperan- ce.

dance Vont deormais Combler nostre esperan- ce.

BASSE-CONTINUE.

P R O L O G U E.

Danse de Bergers.

Guay.

BRANSLE.

ENEË ET LAVINIE.

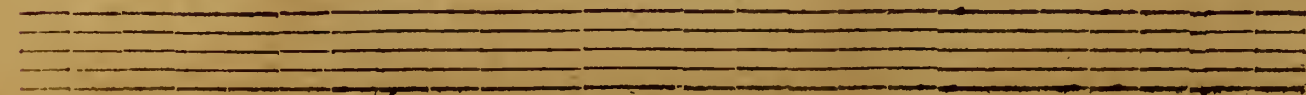
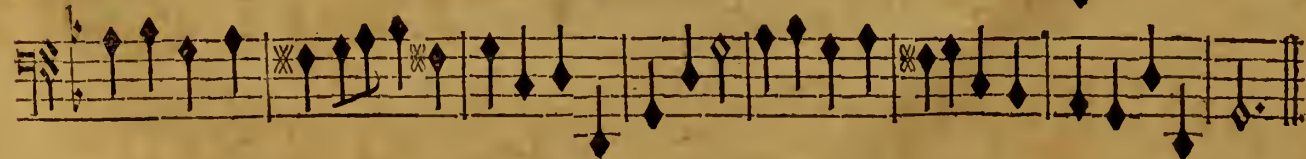
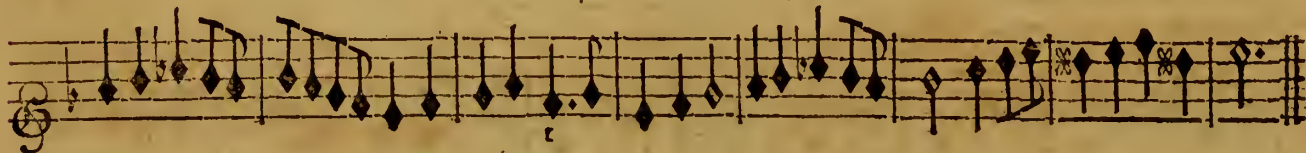
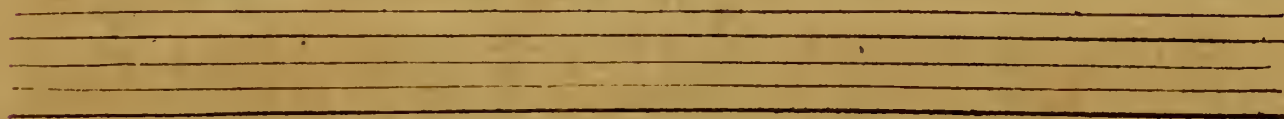
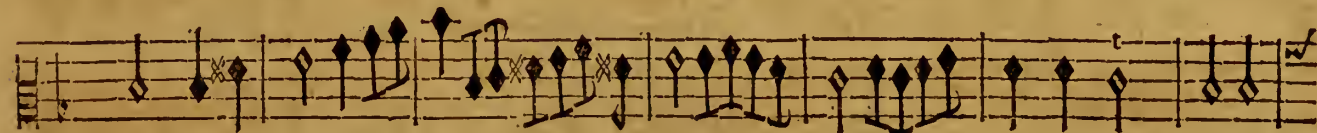

PROLOGUE.

Guay. *r*

PAVANE.

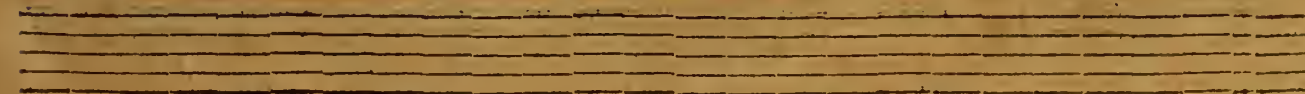

E N E' E T L A V I N I E,

On recommence le Branle page xv.

Seven empty musical staves are arranged vertically, providing space for the continuation of the music from the following page. Each staff is a standard five-line musical staff with no notes or clefs present.

finto allem.

Ritournelle, flut. allem.

Ritournelle

Ritournelle La Felicité

Amours, si les soupçons, les craintes in qui. é. tes, doivent troubler tous les lieux ou vous êtes, fuies, fuies

es, je ne vous permets pas d'entrer dans ces heureux climats, Amours, si les soupçons, les craintes in qui. é. tes,

doi. nent troubler tous les lieux ou vous estes, fuies fuies, je ne vous permets pas d'entrer dans ces heureu Cli.

mats, Mais, si se peut que les ris et les Graces, que les plaisirs marchent seuls sur vos tra. ces, venez Amours

tendres amours venez Embellir ces lieux fortunés, mais si se peut que les Ris et les Gra. ces, que les plai

Gravé Par M. De Baussen A Paris

sirs marchent seuls sur vos traces, venez amours ten... des amours venés, Em... bel

ir ces lieux fortunés, flutes alle,

la. Félicité Ritournelle

Aimés, aimés, sans re' pandre des lar... mes, l'amour n'aura pour vous que de

douces lan... gueurs, Aimés, aimés, sans re... pandre des lar... mes, l'a mour n'au... ra pour

vous que de dou... ces lan... gueurs, quand j'est sans al... larmes, Il n'en tou... che pas

moins les Coeurs, j'l n'a pas besoin de ri... gueurs pour re... doubler ses Char... mes, j'l n'a

pas besoin de ri... gueurs pour re... doubler ses Char... mes,

douces langueurs Quād il est sans allarmes Il n'en touche pas moins les cœurs. Il n'a

douces langueurs Quād il est sans allarmes Il n'en touche pas moins les cœurs. Il n'a

douces langueurs Quād il est sans allarmes Il n'en touche pas moins les cœurs. Il n'a

douces langueurs Quād il est sans allarmes Il n'en touche pas moins les cœurs. Il n'a

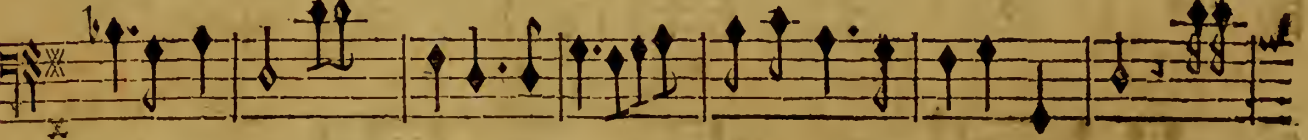
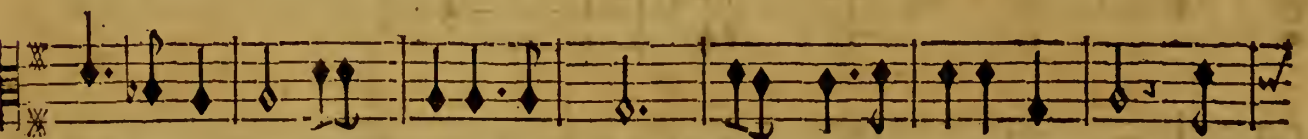
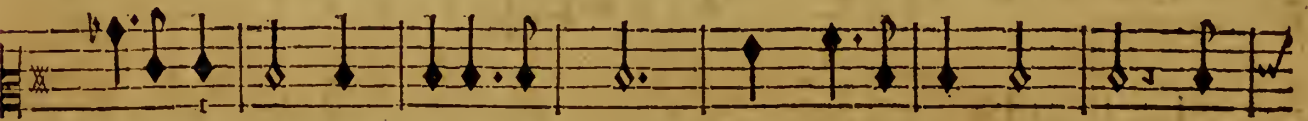
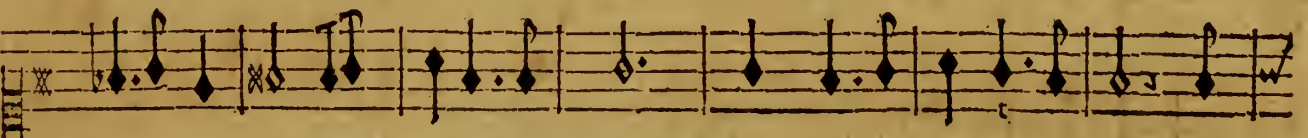
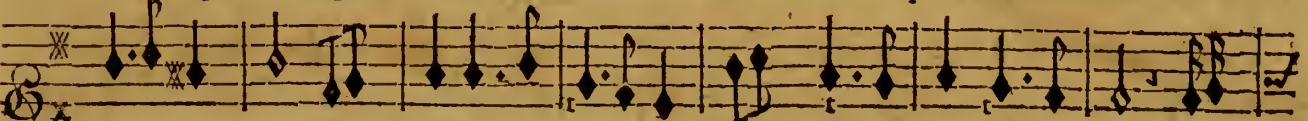

BASSE-CONTINUE.

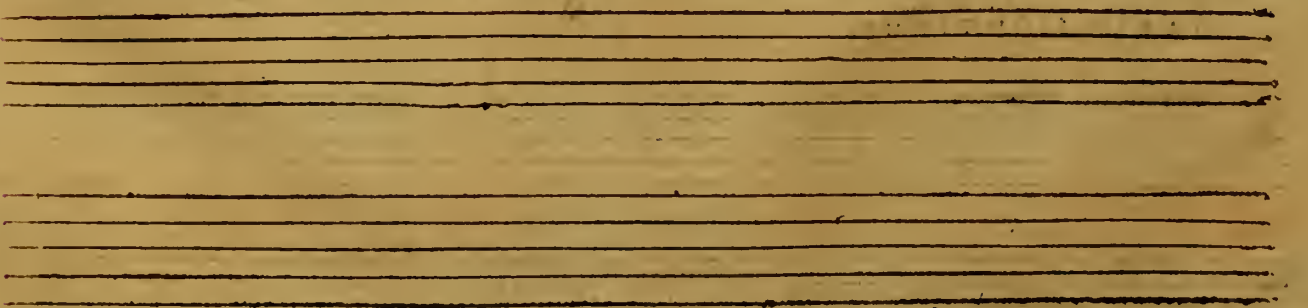

pas besoin de rigueurs Pour redoubler ses charmes. Il n'a pas besoin de rigueurs Pour redou-

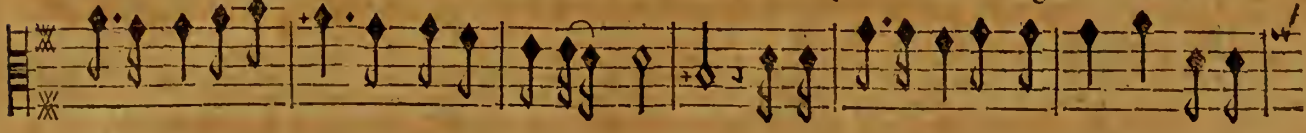

pas besoin de rigueurs Pour redoubler ses charmes. Il n'a pas besoin de rigueurs Pour redou-

pas besoin de rigueurs Pour redoubler ses charmes. Il n'a pas besoin de rigueurs Pour redou-

pas besoin de rigueurs Pour redoubler ses charmes. Il n'a pas besoin de rigueurs Pour redou-

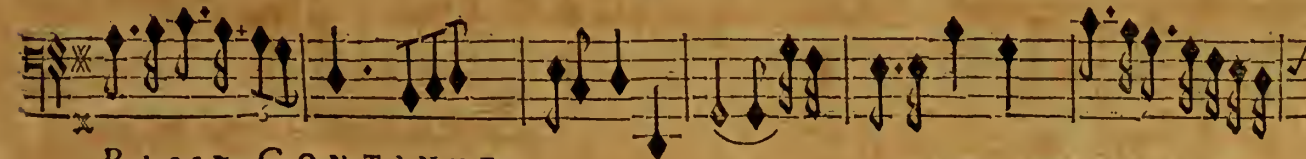
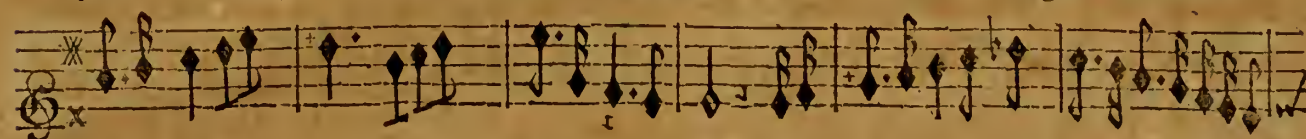

BASSE-CONTINUE.

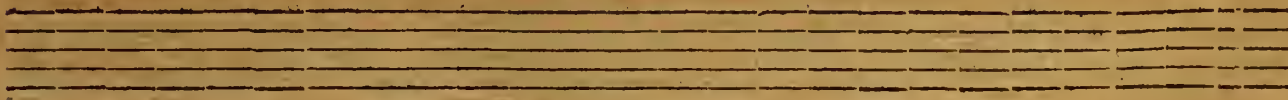

bler ses char- mes.

bler ses char- mes.

bler ses charmes.

bler ses charmes.

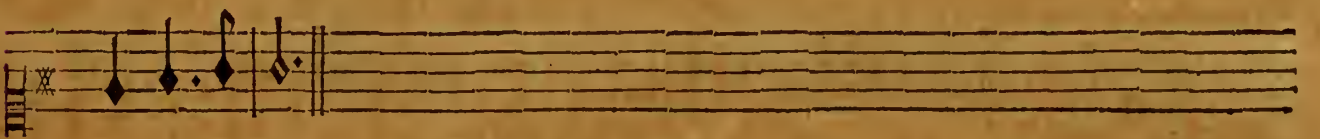
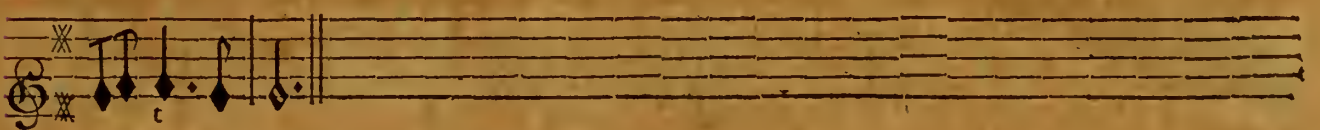

BASSE-CONTINUE.

E N E E T L A V I N I E,

CHOEUR DE BERGERS.

Quand nos hautbois,quãd nos musettes Font de nostre bonheur retentir ces retraites ,

Quand nos hautbois,quãd nos musettes Font de nostre bonheur retentir ces retraites ,

Quand nos hautbois,quãd nos musettes Font de nostre bonheur retentir ces retraites ,

Quand nos hautbois,quãd nos musettes Font de nostre bonheur retentir ces retraites ,

BASSE-CONTINUE.

PROLOGUE.

Jusques dans nos a- mours Mes- lons tou- jours L'auguste nom du Dieu qui nous

Jusques dans nos amours Meslons toujours L'auguste nom du Dieu qui nous

Jusques dans nos amours Meslons toujours L'auguste nom du Dieu qui nous

Jusques dans nos a- mours Mes- lons tou- jours L'auguste nom du Dieu qui nous

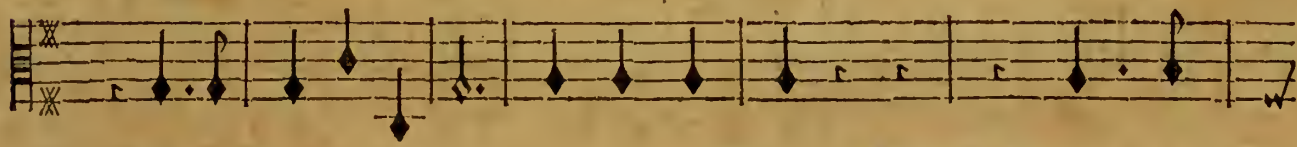

BASSE-CONTINUE.

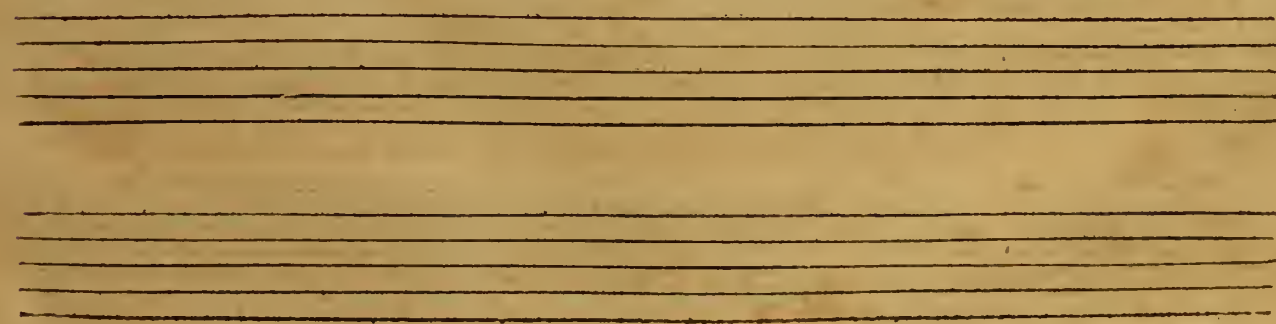

fait de beaux jours. Jusques dans nos a- mours Mes- lons tou- jours L'auguste

fait de beaux jours. Jusques dans nos amours Meslons tou- jours L'auguste

fait de beaux jours. Jusques dans nos amours Meslons toujours L'auguste

fait de beaux jours. Jusques dans nos a- mours Mes- lons tou- jours L'auguste

BASSE-CONTINUE.

P R O L O G U E.

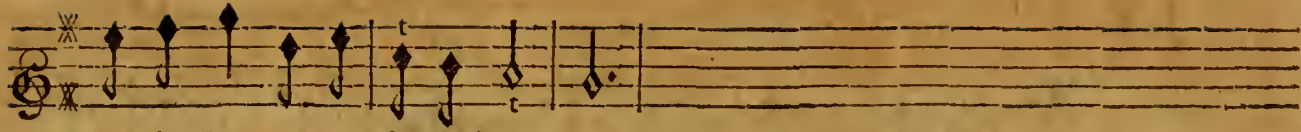

nom du Dieu qui nous fait de beaux jours.

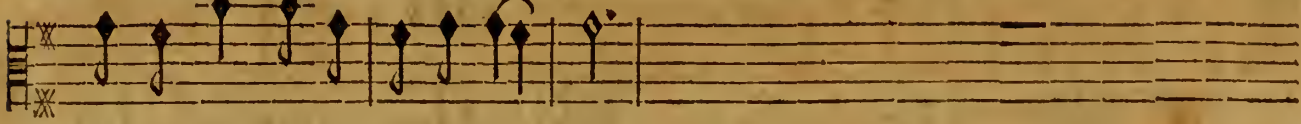

nom du Dieu qui nous fait de beaux jours!

nom du Dieu qui nous fait de beaux jours.

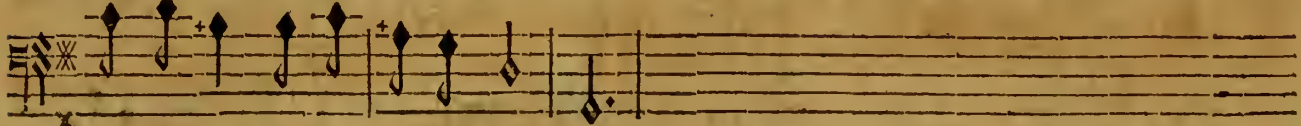

nom du Dieu qui nous fait de beaux jours.

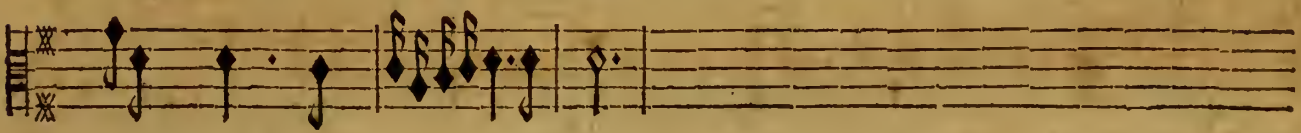
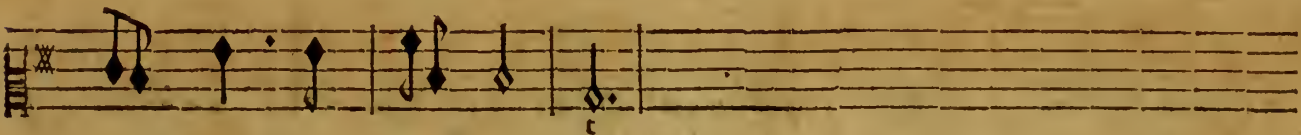
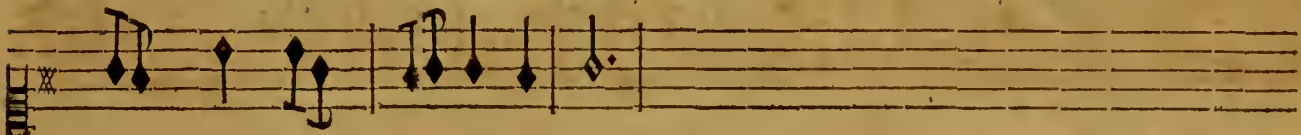
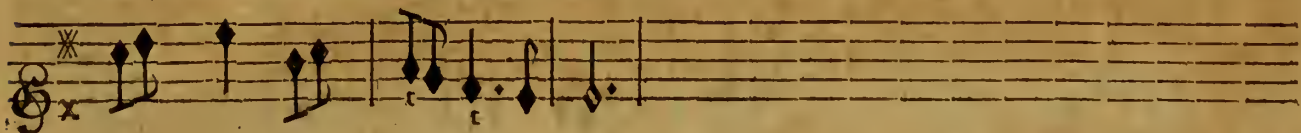

BASSE-CONTINUE.

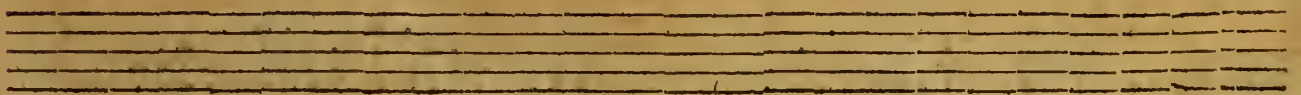

ENEË ET LAVINIE.

Danfes des Bergers.

PASSEPIED.

Empty musical staff 6: Six empty staves.

Empty musical staff 12: Six empty staves.

PROLOGUE.

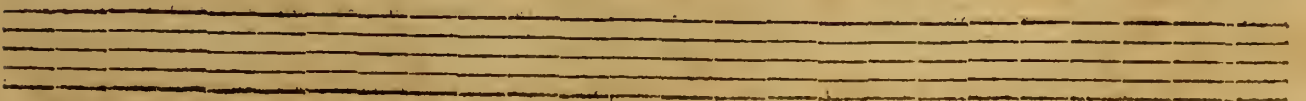
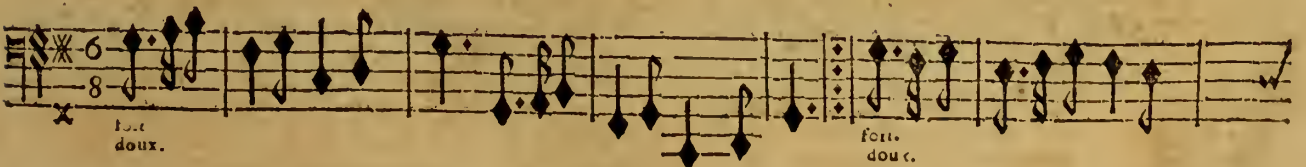
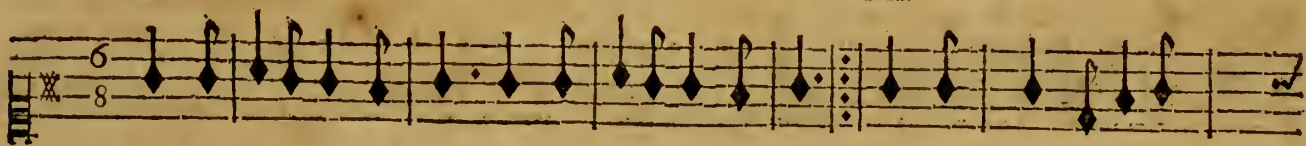
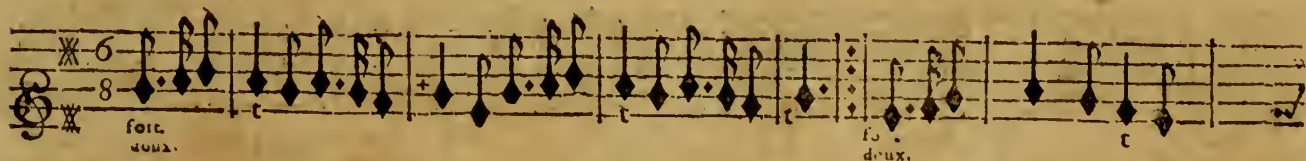
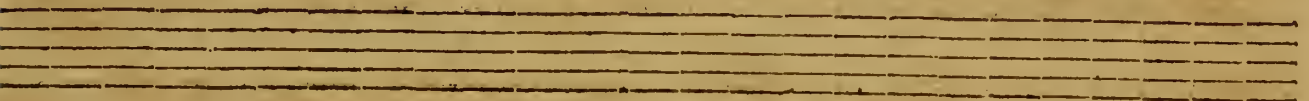
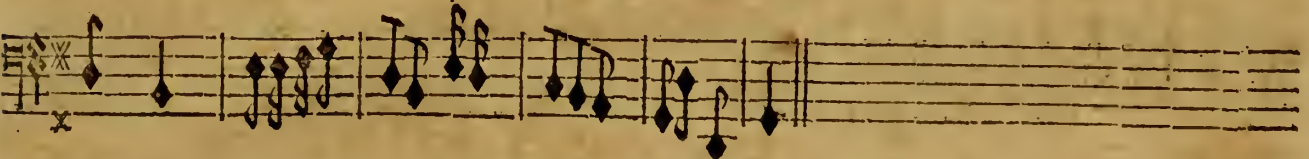

fort.
doux.

doux.
fort.

fort.
doux.

fort.
doux.

fort.
doux.

doux.
fort.

P R O L O G U E.

Two empty musical staves.

Hautbois.

CANARIES.

tout.

Two empty musical staves.

Haubois.

This section contains five staves of musical notation for woodwinds. The notation includes various rhythmic values such as eighth and sixteenth notes, rests, and dynamic markings like 'x' and 't'. The staves are arranged vertically, with the top staff being the first and the bottom staff being the fifth.

Two empty musical staves, consisting of five lines each, positioned between the woodwind and violin sections.

Violons.

This section contains five staves of musical notation for violins. The notation includes rhythmic values, rests, and dynamic markings like 'x' and 't'. The staves are arranged vertically, with the top staff being the first and the bottom staff being the fifth.

Two empty musical staves, consisting of five lines each, positioned at the bottom of the page.

PROLOGUE.

XXXV

Haubois.

Two empty musical staves, likely reserved for other instruments or as a placeholder.

tous.

Two empty musical staves, likely reserved for other instruments or as a placeholder.

On reprend le premier Passepied page xxx.

SCENE II.

La Felicité, Bergers de Theffalie, Troupe de Titans.

Musical score for Scene II, featuring various instruments and vocal parts. The score includes:

- Vifte.** (Violins) - 3/8 time signature.
- Trompettes & Tambour.** (Trumpets & Drum) - 3/8 time signature.
- VIOLONS.** (Violins) - 3/8 time signature.
- LES TITANS.** (The Titans) - 3/8 time signature.
- BASSE-CONTINUE.** (Bass Continuo) - 3/8 time signature.

PROLOGUE.

xxxvi

blons, les odieux hommages Que Jupiter reçoit des Peuples infen-

BASSE-CONTINUE.

The first system of the Basse-Continue section features a dense, rhythmic pattern of notes, primarily consisting of sixteenth and thirty-second notes.

The second system continues the dense rhythmic pattern of the Basse-Continue section.

The third system continues the dense rhythmic pattern of the Basse-Continue section.

The fourth system continues the dense rhythmic pattern of the Basse-Continue section.

The fifth system continues the dense rhythmic pattern of the Basse-Continue section.

The sixth system continues the dense rhythmic pattern of the Basse-Continue section.

sez, il doit à leur erreur ses plus grāds avantages, Troublons, trou-

The seventh system continues the dense rhythmic pattern of the Basse-Continue section.

BASSE-CONTINUE.

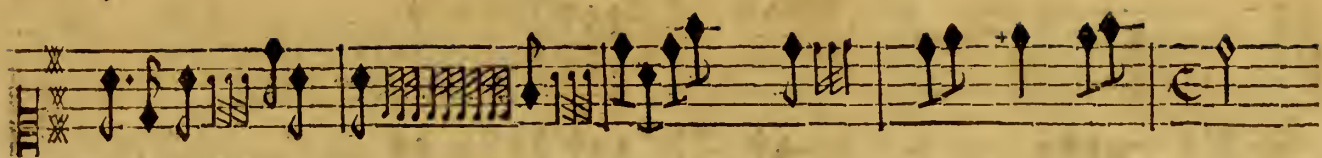

blons les odieux hom- mages, Troublons les vœux qui luy font adres- sez.

BASSE-CONTINUE.

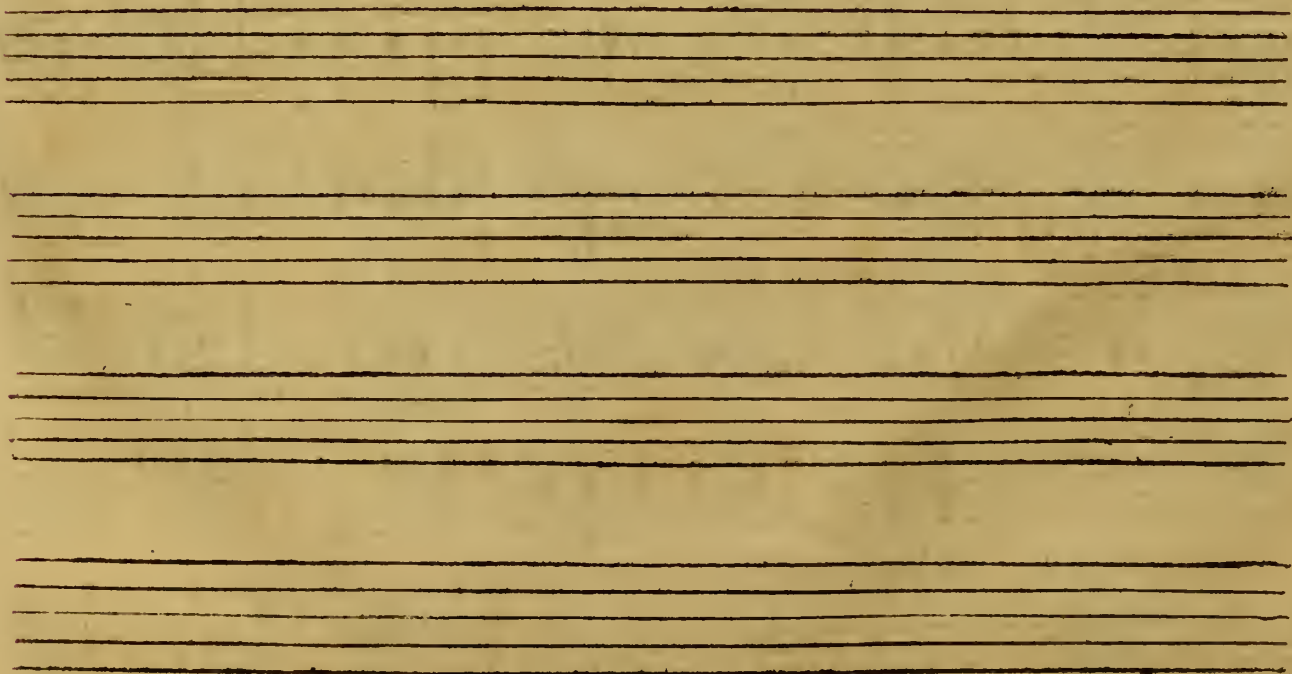

PROLOGUE.

Chœur des Bergers.

viola

Quelle rage vous inspire, Titans que pretendez- vous ?

Quelle rage vous inspire, Titans que pretendez- vous ?

Quelle rage vous inspire, Titans que pretendez- vous ?

Quelle rage vous inspire, Titans que pretendez- vous ?

BASSE CONTINUE.

ENE'E ET LAVINIE.

Trompetes & Tambour.

VIOLONS.

LES TITANS.

Nous allons renverser l'Empire Que vous reverez tous. Nous allons renver-

BASSE-CONTINUE.

fer l'Empire Que vous reverez tous.

BASSE-CONTINUE.

PROLOGUE.

LA FELICITE.

O Ciel! se peut-il qu'on menace Un pouvoir qui ja- mais ne peut-estre détruit? Je recon-

BASSE-CONTINUE.

nois à cette aveugle au- dace Encelade qui vous seduit. Dans un abisme affreux c'est

BASSE-CONTINUE.

luy qui vous entraine, Temeraires, vous courez A vostre perte certaine, Malheu-

BASSE-CONTINUE.

reux vous perirez. Malheureux, Malheureux, vous peri-

BASSE-CONTINUE.

Chœurs de Bergers.

Ville.

tous rez. Ah fuyons loin de ces re- belles, Loin de ces lieux precipitons nos pas, Craignons de

Ah! fuyons loin de ces re- belles, Loin de ces lieux precipitons nos pas, Craignons de

Ah! fuyons loin de ces re- belles, Loin de ces lieux precipitons nos pas, Craignons de

Ah fuyons loin de ces re- belles, Loin de ces lieux precipitons nos pas, Craignons de

VIOLONS.

BASSE-CONTINUE.

SCENE III.

ENCELADE. Troupe de Titans.

2 fort. doux.

2 doux.

2 doux.

2 doux.

2 ENCELADE.

2 fort. doux. IL faut execu-

6 6

6 6

6 6

6 6

6 6

ter des projets éclarans, Allons, combattons, il est temps. Attaquons Jupiter au mi-

6 76 fort. BASSE-CONTINUE.

P R O L O G U E.

lieu de sa gloire, Il n'est que cette victoire Qui soit digne des Titans. C'est à

BASSE-CONTINUE.

notre valeur à nous faire une route Vers ce trône élevé que l'Univers re-

BASSE-CONTINUE.

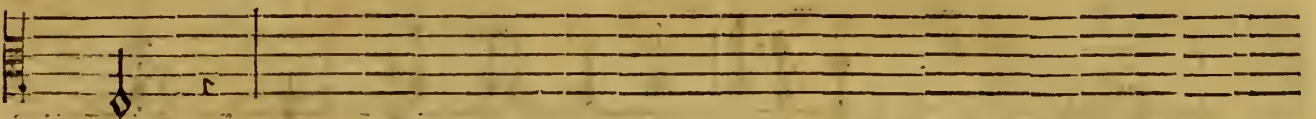
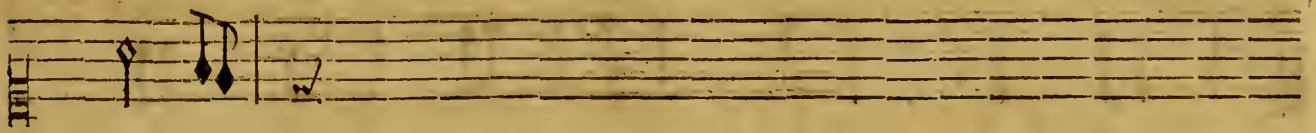

doute; Entaf-
x 6 6x

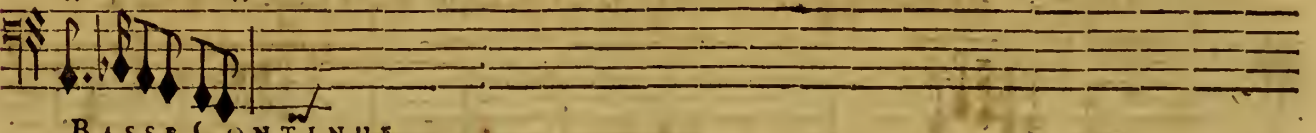

BASSE-CONTINUE.

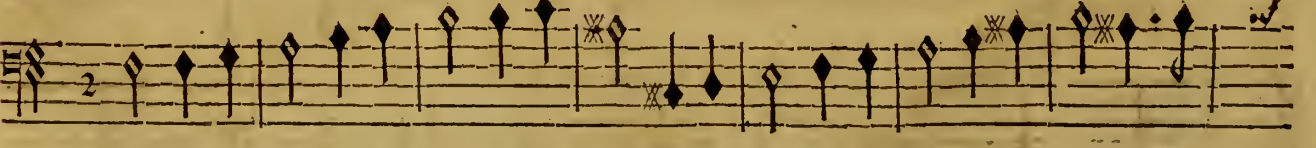

fons, entaffons Ces rochers & ces monts. Entaffons, entaffons Ces rochers & ces
6x x x + 6 x 6x 6x 6 x x x

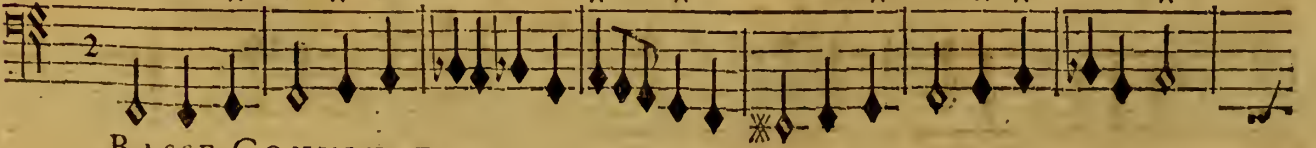

BASSE-CONTINUE.

for.
 tous

for.

LES TITANS.

monts. Entassons, Entassons ces rochers & ces monts, Soutenons ces masses pe-

X 6X 6 X 6 X

BASSE CONTINUE.

fantes Avançons, avançons, ne succombons pas, ne suc-

BASSE-CONTINUE.

combons pas, Ranimons de nos bras Les forces languif- fantes,

6X 6

BASSE-CONTINUE.

Entassons, entassons ces rochers & ces monts, Entassons; entassons ces rochers & ces monts.

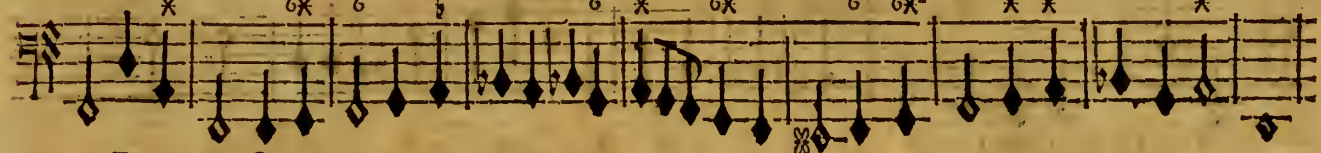

BASSE-CONTINUE.

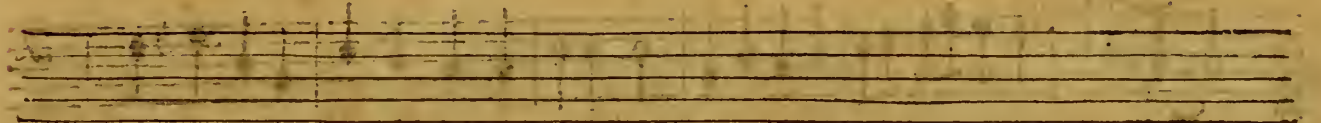

Trompettes & Tambour.

Violons.

ENCELADE.

Ache-
doux.

BASSE-CONTINUE.

PROLOGUE.

vons le peu qui nous reste, Nous voyons de plus près la demeure celeste, Bien-

BASSE-CONTINUE.

toft nous allons y toucher, Jupiter est vaincu puisqu'on peut l'aprocher.

BASSE-CONTINUE.

On entend un grand bruit de tonnerre qui continuë par redoublements jusques à la fin du Prologue.

BASSE-CONTINUE.

E N E E T L A V I N I E ,

BASSE-CONTINUE.

LES TITANS.
Quel bruit, quels éclats de tonner-

ENCELADE.
re? Quoy fiers Ti-

BASSE-CONTINUE.

PROLOGUE.

A single staff of musical notation in 3/4 time, featuring a melodic line with various note values, including eighth and sixteenth notes, and some accidentals.

tans, vous vous laissez trou- bler, Si par ce vain murmure on impose à la Terre,

BASSE-CONTINUE.

LES TITANS;

Ce n'est pas à vous à trembler.

De ce bruit redou-

BASSE-CONTINUE.

E N E E T L A V I N I E,

blé quelle est la vio- lence? Ar- reste, Dieu puissant, nous ce-

BASSE-CONTINUE.

ons à tes coups; La fou- dre, ô Ciel: de toutes pars s'é- lance, Nos.

BASSE-CONTINUE.

monts Se renversent sur nous. Nous perissons, Nous perissons, ô fatale ven-

BASSE-CONTINUE.

geance! O trop redoutable courroux!

BASSE-CONTINUE.

On reprend l'Ouverture.

FIN DU PROLOGUE.

E N E' E ET LAVINIE, TRAGEDIE.

ACTE PREMIER.

Le Theatre represente le Temple de Janus dont les portes sont ouyertes à cause que l'on est en temps de Guerre, & qu'il n'y a encore qu'une Trêve entre Enée & Turnus. On voit dans le fonds du Temple la Statuë de Janus aux pieds de laquelle sont enchainées la Discorde, la Haine, la Fureur & la Guerre.

SCENE PREMIERE.

E N E' E, I L I O N E' E.

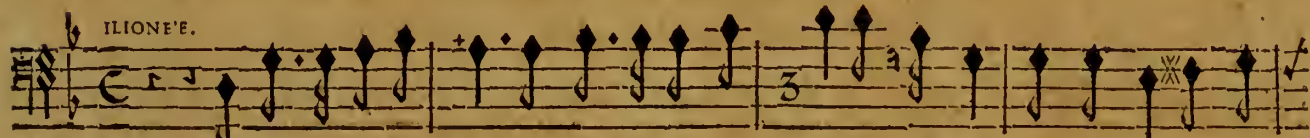

ENfin voicy le jour qui donne à la Prin- cesse, Ou vous, ou Turnus pour E-

BASSE-CONTINUE.

poux, Le Roy va choisir entre vous, Chassez cette sombre tri- stesse, Vous pou-

BASSE-CONTINUE.

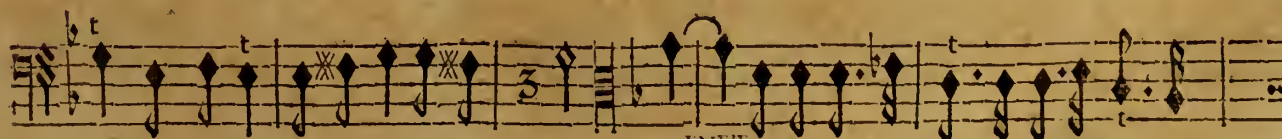

vez vous livrer à l'espoir le plus doux. Non, ne me flate point d'une esperance

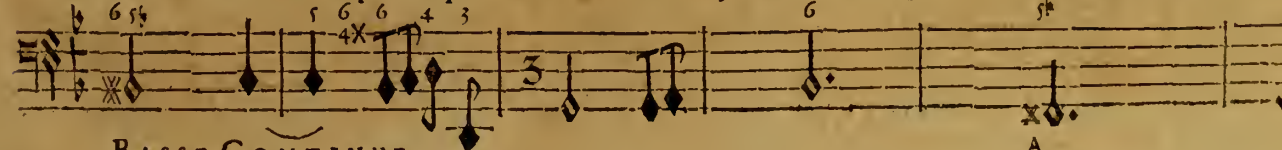

BASSE-CONTINUE.

A

ENE'E ET LAVINIE.

vaine, Les Troyës ne font plus, Ilion est détruit, Estranger en to^o lieux, chef d'un Peuple qui

BASSE-CONTINUE.

fuit, Les plus grâds Dieux m'accablēt de leur haine, Et je pourrois icy voir la fin de ma

BASSE-CONTINUE.

peine: De mes tendres soupirs je recevrois le fruit, Malgré l'heureux Turn^o appuyé par la

BASSE-CONTINUE.

Reine! Non, ne me flatte point d'une esperance vaine, Non, je connois trop bien le

BASSE-CONTINUE.

ILIONE'E.
fort qui me poursuit. Vous estes seur du moins que ces rives heureuses Termineront enfin

BASSE-CONTINUE.

tant de courses douteuses, Mille Oracles en font ga-rands, Quand vous ne seriez

BASSE-CONTINUE.

ACTE PREMIER. SCENE I.

pas l'époux de Lavinie Un autre hymen dans l'Aufonie Fixeroit les Troyens errans.

BASSE-CONTINUE.

ENE'E.
Si je n'obtenois pas ce que mon cœur a- dore, Si d'un objet charmât il falloit m'arra-

BASSE-CONTINUE.

cher. Ah! Seroit-il encore Des biens qui pussent me toucher? Ah! seroit il encore Des

BASSE-CONTINUE.

biens qui pussent me toucher?

BASSE-CONTINUE.

Flutes.

Flutes.

ILIONE'E.
Aimez, ai- mez sans esclavage, Un grand courage Quoy qu'il soit amoureux Se

BASSE-CONTINUE.

ENE'E ET LAVINIE.

rend le Maistre de ses vœux. Aimez, aimez fans esclavage, Un grand cou-

BASSE-CONTINUE.

rage Quoy qu'il soit amoureux Se rend le maistre de ses vœux.

BASSE-CONTINUE.

ENE'E. Peut-on aimer fans esclavage, Un grand courage Dés qu'il est amoureux N'est

LIVONNEE. Aimez, aimez fans esclavage, Un grand courage Quoy qu'il soit amoureux Se

BASSE-CONTINUE,

plus le maistre de ses vœux. Peut-on aimer fans esclavage,
 rend le maistre de ses vœux. Aimés, aimés fans esclavage,

BASSE-CONTINUE.

Un grand courage Dés qu'il est a-moureux N'est plus le maistre de ses vœux.
 Un grand courage Quoy qu'il soit a-moureux Se rend le maistre de ses vœux.

BASSE-CONTINUE.

Seul.
 VIOLONS.
 Seul.
 VIOLONS.
 Vous brûlez d'une ardeur nouvelle, Pouvez vous répondre d'un cœur Qui ne fût

BASSE-CONTINUE.

ENE'E ET LAVINIE.

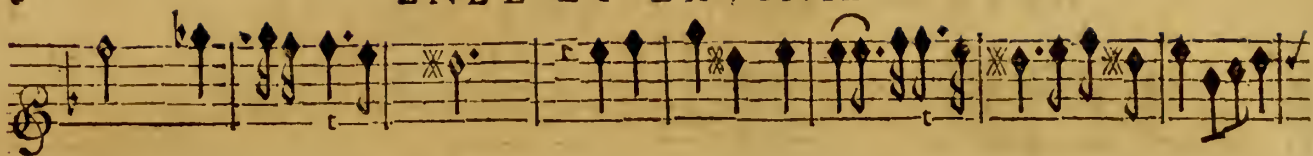

pas toujours fidel- le? Vous brûlez d'une ardeur nou- velle, Pouvez-vous ré-

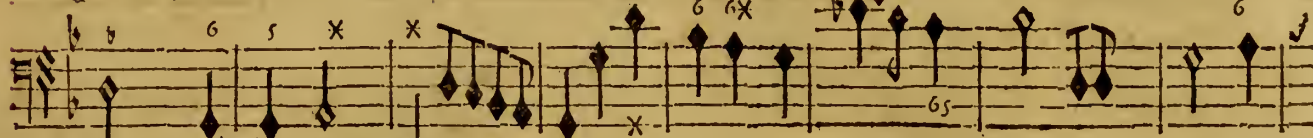

BASSE-CONTINUE.

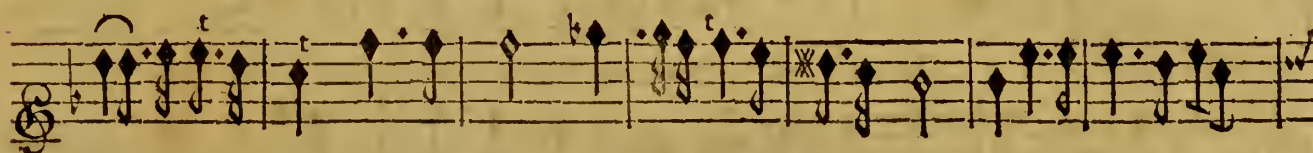

pondre d'un cœur Qui ne fut pas toujours fidel- le? Il n'est que la premie-re ar-

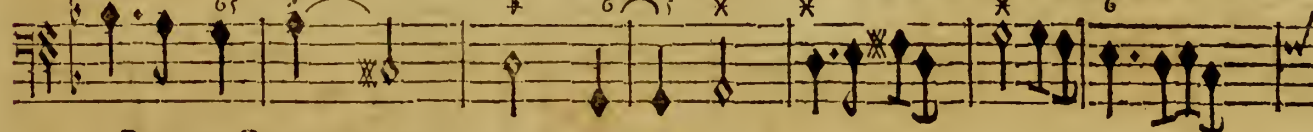

BASSE-CONTINUE.

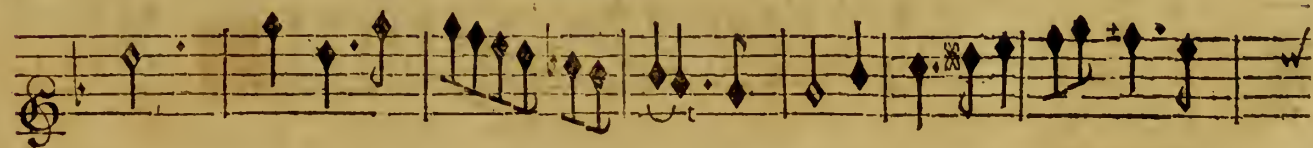

deur Que l'on puisse croire é- ternel- le. Il n'est que la premiere ar-

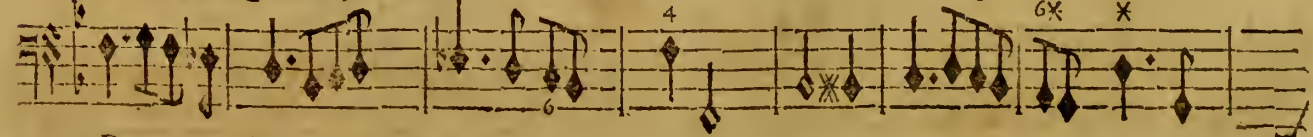

BASSE-CONTINUE.

ACTE PREMIER. SCENE PREMIERE.

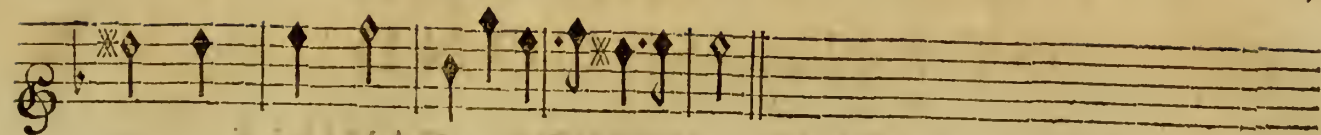

deur Que l'on puisse croire éternel- le.

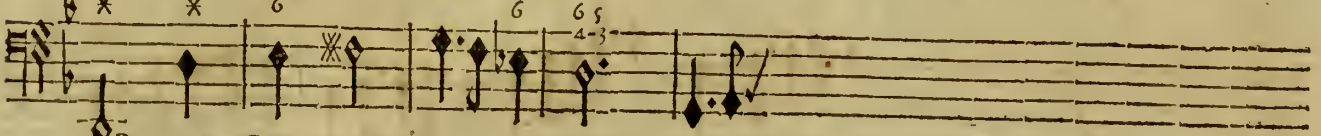

BASSE-CONTINUE.

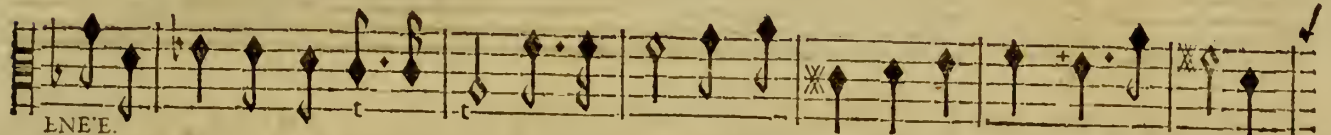

ENEE.

Je prenois pour un tendre amour Quelques feux languissans qui naissoient dans mon ame ;

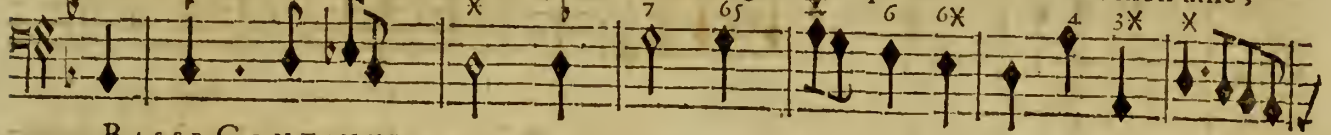

BASSE-CONTINUE.

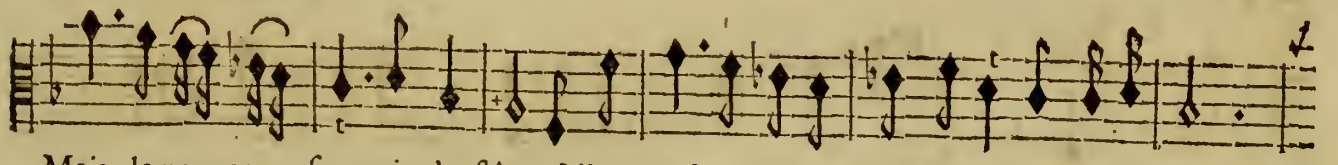

Mais le nouveau feu qui m'enflâme M'apprend que je n'ay point aimé jusqu'à ce jour.

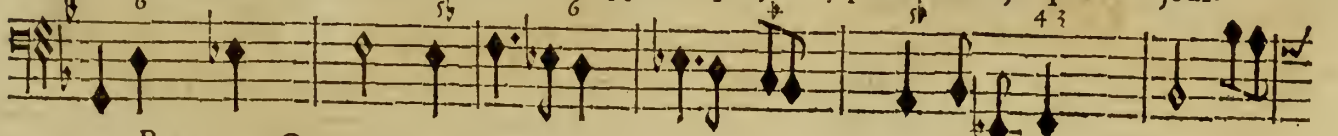

BASSE-CONTINUE.

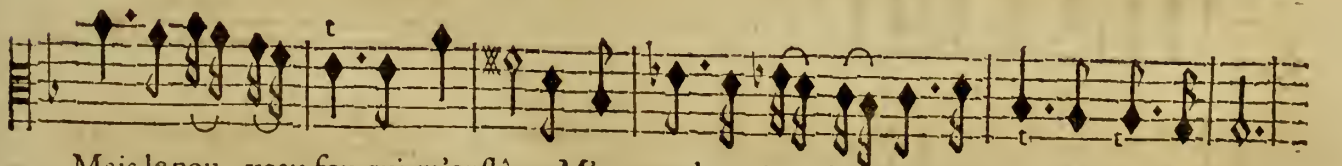

Mais le nou- veau feu qui m'enflâme M'apprend que je n'ay point aimé jusqu'à se jour.

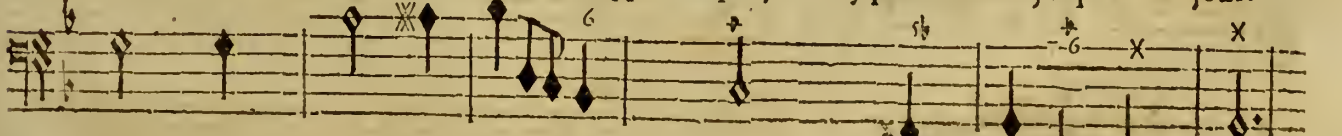

BASSE-CONTINUE.

SCENE SECONDE.

ENE'E, LAVINIE, ILIONE'E, CAMILLE.

FLUTES & VOLONS.

RITOURNELLE.

BASSE-CONTINUE.

BASSE-CONTINUE.

ACTE PREMIER. SCENE SECONDE.

ENE'E.

Daignez vous arrester Princesse trop charmante, Tournez les yeux sur moy, j'at-

BASSE-CONTINUE.

Ciel, mon cœur s'en épouvante, Après mille perils qui n'ont pû le troubler, C'est aujour-

BASSE-CONTINUE.

LAVINIE.

gite, Vous allez sçavoir si les Dieux Vous accordent enfin un asile en ces lieux,

BASSE-CONTINUE.

BASSE-CONTINUE.

BASSE-CONTINUE.

Si d'un destin trop cruel & trop rude Vous avez fléchi le couroux. Je vais sça-

BASSE-CONTINUE.

voir si je dois estre à vous, C'est toute mon inquietu- de. Le Ciel promet qu'e ces cli-

BASSE-CONTINUE.

mais Je verray ma course fi- nie, Mais il ne m'assu- re pas De l'Hymen de Lavi-

BASS-CONTINUE.

nie, Et tout le reste est pour moy sans ap- pas. Souffrez que mon amour extrême

BASSE-CONTINUE.

Cherche mon destin dans vos yeux, Ils me l'apprendrôt mieux que les Oracles

BASSE-CONTINUE,

même que j'ay recus des Dieux. Ils me l'apprendront mieux que les Oracles même que j'ay

BASSE-CONTINUE.

LAVINIE.

recus des Dieux. Mes yeux n'ont rien à vous apprendre, C'est au Roy de choi-

BASSE-CONTINUE.

ENE'E.

fir entre Turnus & vous. Si j'obtenois un regard ten- dre, Que le pre-

BASSE-CONTINUE.

fa- ge en feroit doux ! Si j'obtenois un regard ten- dre, Que le pré-

BASSE-CONTINUE.

fa- ge en feroit doux. Le choix que les Dieux vont faire Se reglera sur vos

BASSE-CONTINUE.

ENE'E ET LAVINIE.

vœux. Le choix que les Dieux vont faire Se reglera sur vos vœux. Tous les Dieux

BASSE-CONTINUE.

doivent se plaire A rendre vos jours heureux. Tous les Dieux doivent se plaire

BASSE-CONTINUE.

A rendre vos jours heu- reux. Parlez, nommez l'Amant que vostre cœur pré-

BASSE-CONTINUE.

LAVINIE.

feré. Non, il seroit trop dange- reux De prevenir le choix d'un pere.

BASSE-CONTINUE.

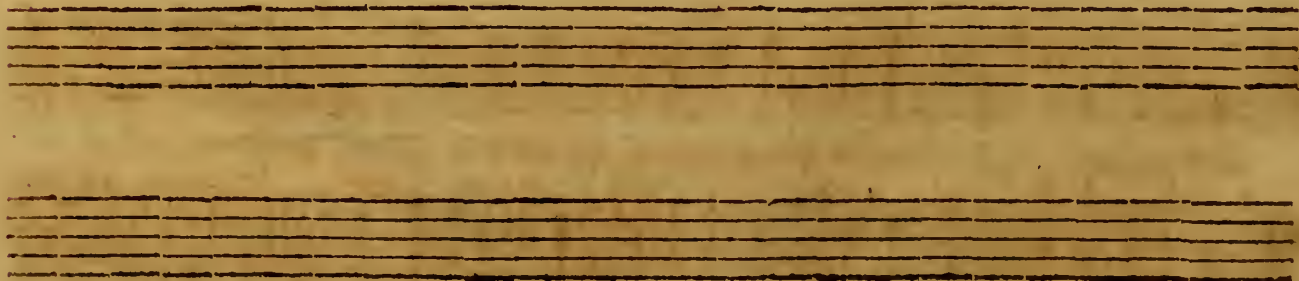

ACTE PREMIER SCENE SECONDE.

doux. fort.

Violons seuls.

doux. fort.

doux. fort.

doux. fort.

doux. fort.

Tous. doux. fort.

O Venus, ô Mere d'Amour, croiray-je encor que je vous dois le

BASSE-CONTINUE.

doux. fort.

doux. fort.

doux. fort.

doux. fort.

doux. fort.

jour? doux. fort.

Tous les cœurs des humains sont sous vostre puissance.

BASSE-CONTINUE.

ENEË ET LAVINIE.

Mes plus ardents soupirs vous demandent un cœur Ou vous avez vous même attra-

The second system continues the vocal line and keyboard accompaniment. The vocal line has lyrics: "Mes plus ardents soupirs vous demandent un cœur Ou vous avez vous même attra-". The music is marked 'doux.' and includes fingerings such as '6' and '6 5 4'.

BASSE-CONTINUE.

ché mon bonheur. Cependant je n'en puis vaincre l'indifferen-

The fourth system continues the vocal line and keyboard accompaniment. The vocal line has lyrics: "ché mon bonheur. Cependant je n'en puis vaincre l'indifferen-". The music is marked 'doux.' and includes fingerings such as '4 3', '6 fort', and '4 3'.

BASSE-CONTINUE.

ce. Par mes tourments, Par ma langueur, J'implore en-

BASSE-CONTINUE.

vain vostre assistance. O Venus, ô Mere d'Amour Croiray-je encor que je

BASSE-CONTINUE.

vous dois le jour.

fort.

fort.

fort.

fort

6/4

BASSE-CONTINUE.

On entend le bruit des Instruments qui accompagnent le Roy.

tous.

PRELUDE.

SCENE III.

LE ROY, LA REINE, LAVINIE, ENE'E, TURNUS, ILIONE'E,
CAMILLE, Prestres de Janus, Soldats Troyens, Soldats Rutules,
Peuples Latins.

MARCHE.

Vous qui dans les combats fûtes si redoutez, Nobles Rivaux qui consentez A terminer une

BASSE-CONTINUE.

guerre cruelle, Je vais dans ce grand jour prononcer entre vous De Lavinie en-

BASSE-CONTINUE.

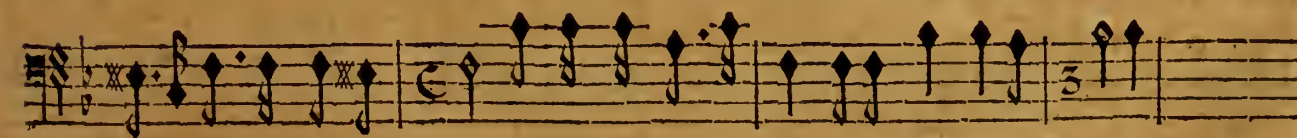

fin je vais nommer l'é-poux. Puiffe mon choix produire une paix éter-nelle.

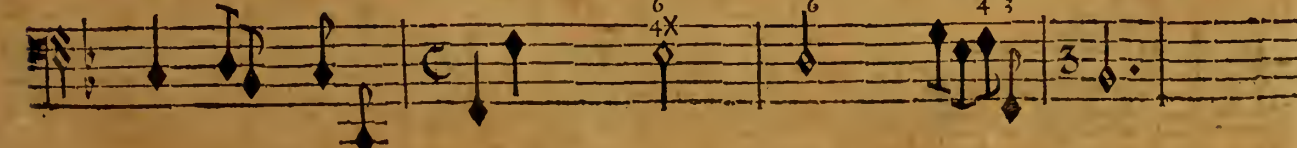

BASSE-CONTINUE.

VIOLONS ET FLUTES.

PRELUDE.

LE ROY.

BASSE-CONTINUE.

VIOLONS seuls.

doux.

doux.

doux.

doux.

nus c'est à toy de nous rendre la paix. O! Janus c'est à toy de nous

BASSE CONTINUE.

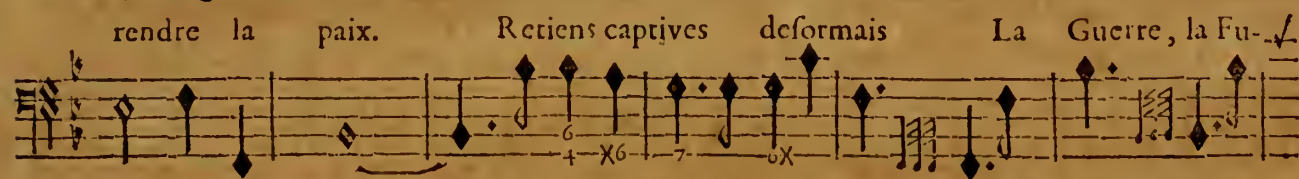
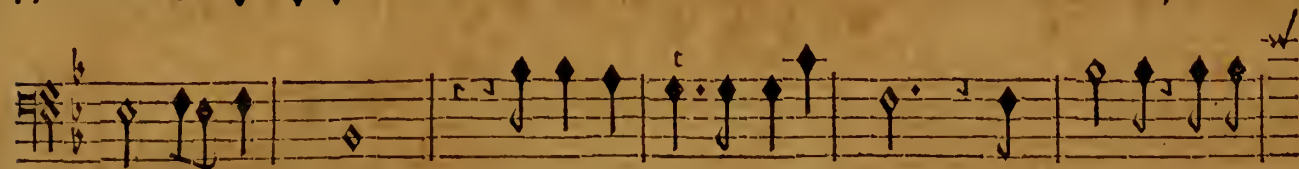

BASSE-CONTINUE.

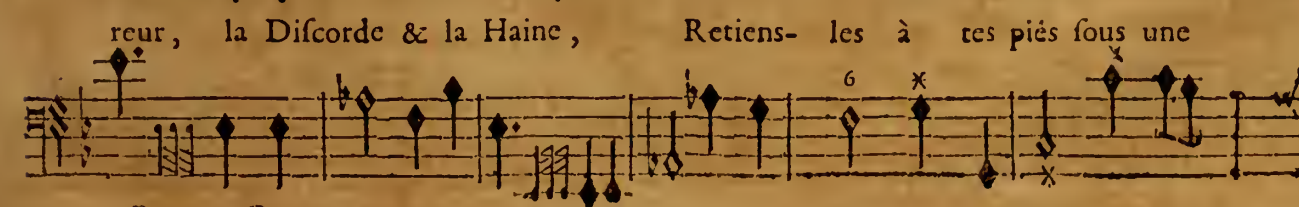
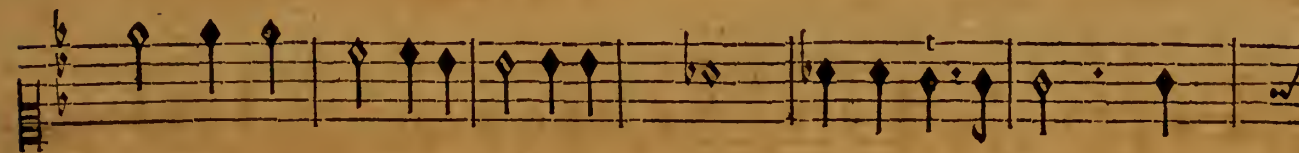

BASSE-CONTINUE.

même chaî- ne, Retiens les à tes piés sous une mê-me chaîne,

BASSE-CONTINUE.

sous une mê-me chaî- ne. O Janus, c'est à toy de nous

BASSE-CONTINUE.

rendre la Paix. O Janus, c'est à toy de nous

7 6 6 5 2

BASSE-CONTINUE.

rendre la Paix.
tous.

fort.

BASSE-CONTINUE.

ENE'E ET LAVINIE.

CHOEUR.

O! Janus c'est à toy de nous rendre la paix.

O! Janus c'est à toy de nous rendre la paix.

O! Janus c'est à toy de nous rendre la paix.

O Janus c'est à toy de nous rendre la paix.

VIOLONS.

BASSE-CONTINUE.

Le grand Prestre de Janus.

Un Haubois. doux.

Un Haubois. doux.

Avant que de regner dans les Cieux pour jamais Tu soumis ces climats à ta

BASSE-CONTINUE.

loi souveraine, Tu te fis un Empire à force de bien-faits :

BASSE-CONTINUE.

Dans un profond repos tu commandois fans peine A des cœurs fatigués : Ra-

BASSE-CONTINUE.

D

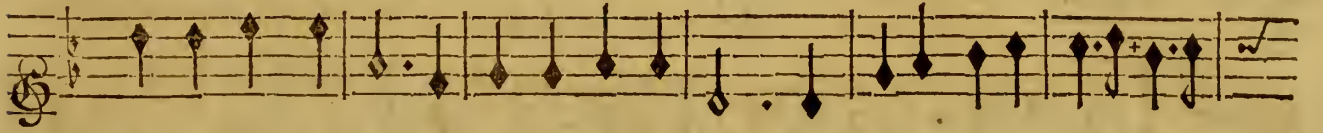
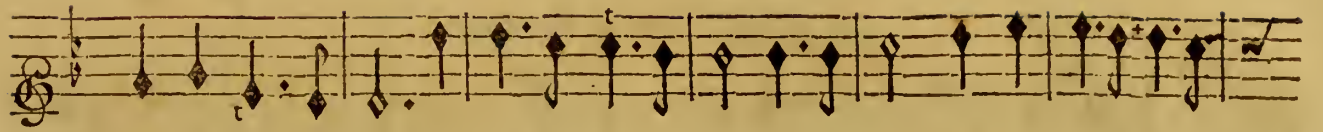

mène un temps si doux, ramène De ce siècle in-nocent les tranquilles at-

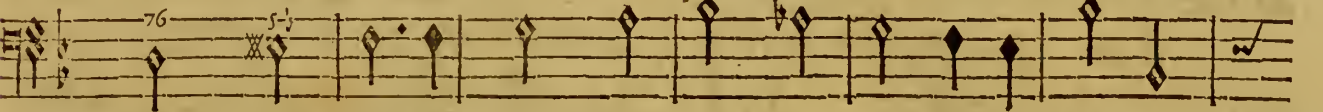

BASSE-CONTINUE.

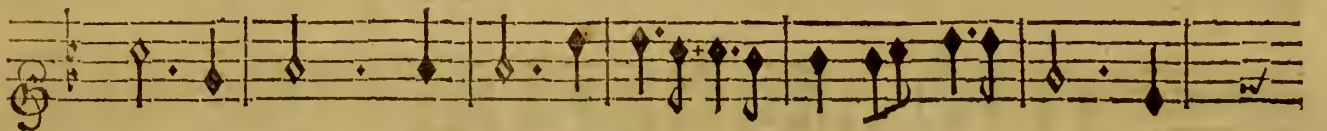

traits. Ramène un temps si doux, ramène De ce siècle in-nocent les tran-

BASSE-CONTINUE.

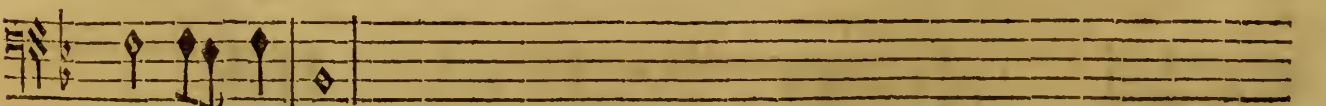
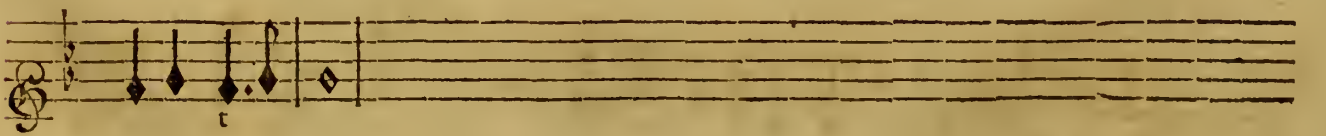

quilles attraits.

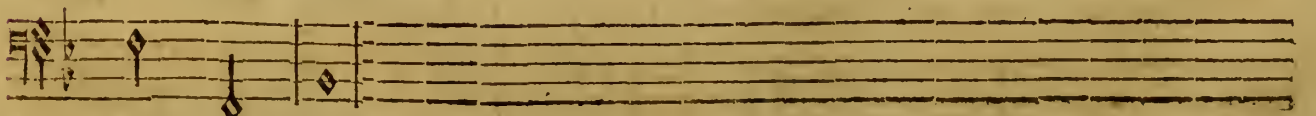

BASSE-CONTINUE.

C H O E U R.

O! Janus, c'est à toy de nous rendre la Paix. O! Janus, c'est à toy de nous rendre la Paix.

O! Janus, c'est à toy de nous rendre la Paix. O! Janus, c'est à toy de nous rendre la Paix.

O! Janus, c'est à toy de nous rendre la Paix. O! Janus, c'est à toy de nous rendre la Paix.

O! Janus, c'est à toy de nous rendre la Paix. O! Janus, c'est à toy de nous rendre la Paix.

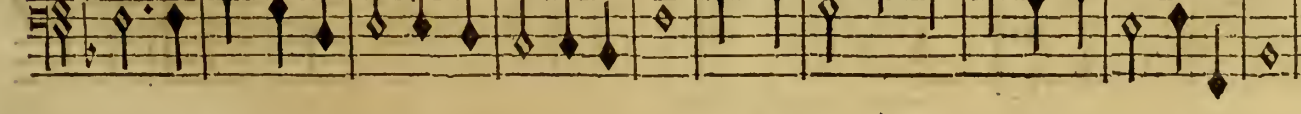
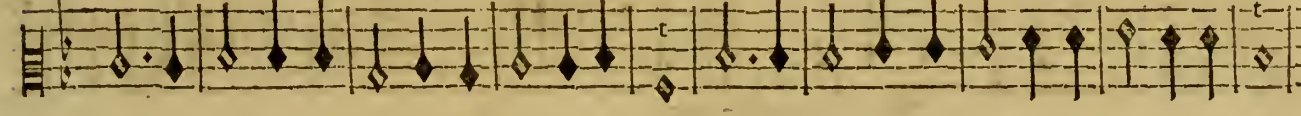
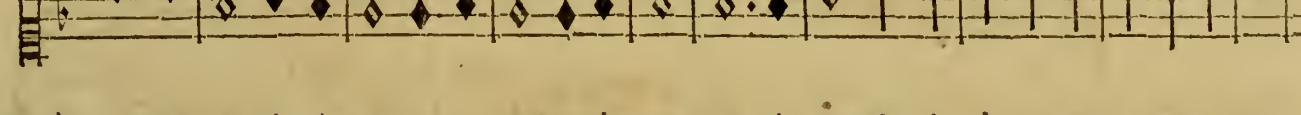
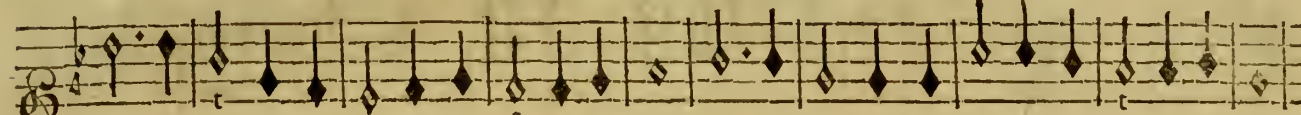

BASSE-CONTINUE.

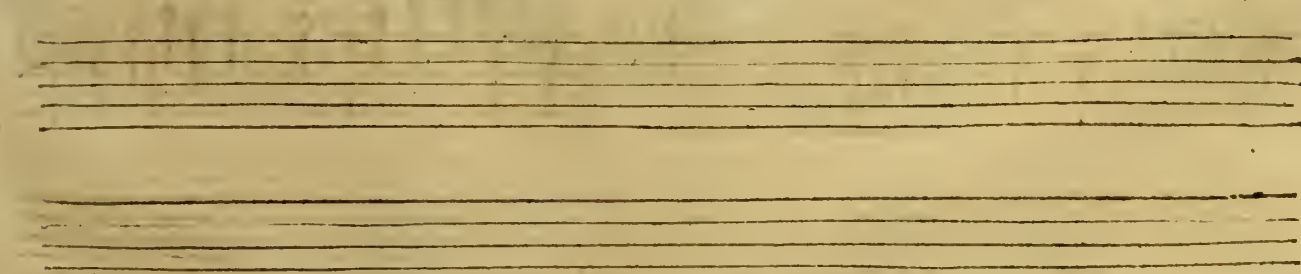

Dances des Peuples qui demandent à Janus le retour de l'aage d'or pendant qu'il a regné en Italie.

PREMIER AIR. une fois.

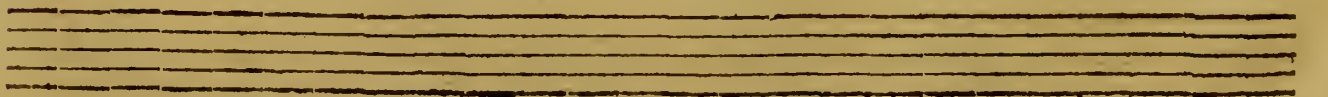
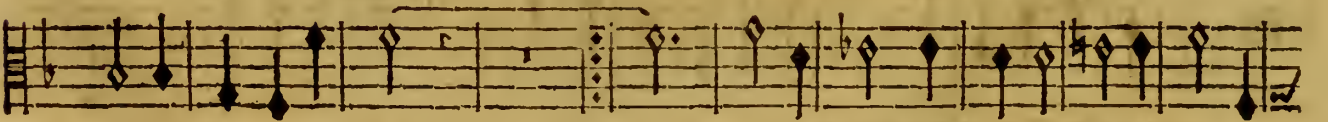
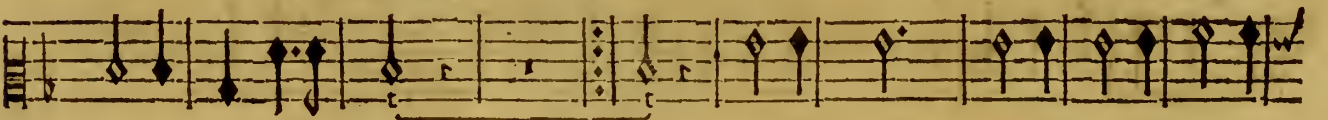
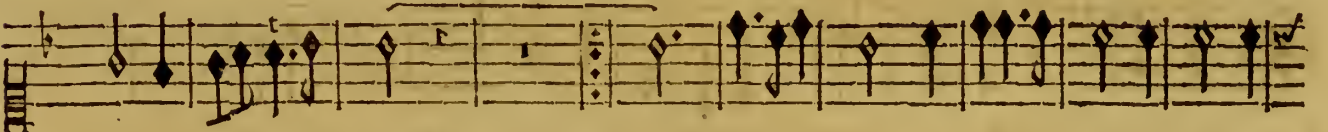
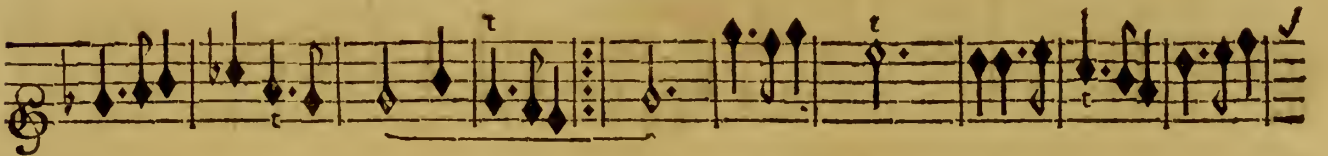
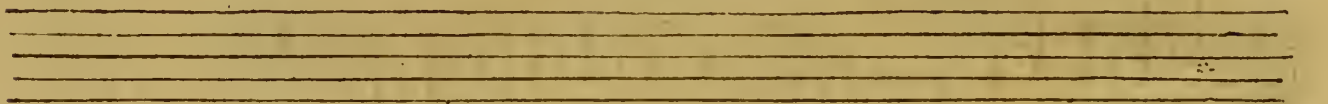
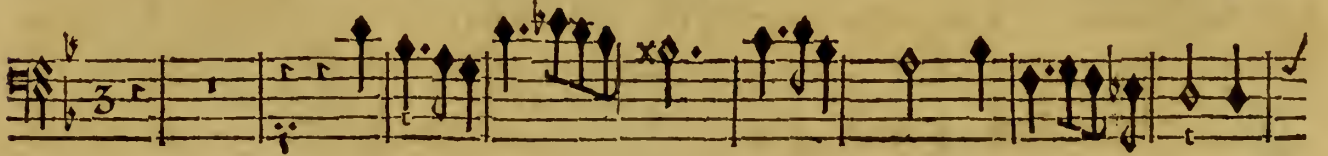

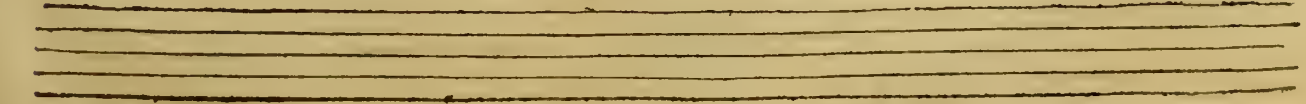
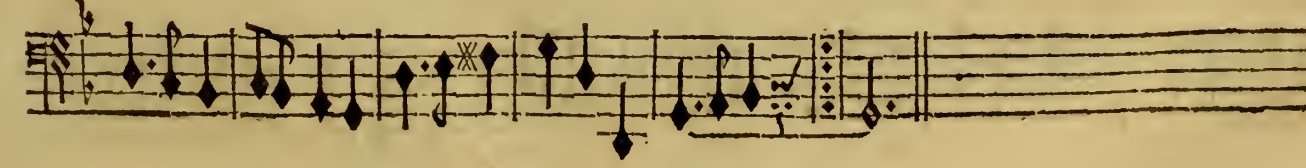
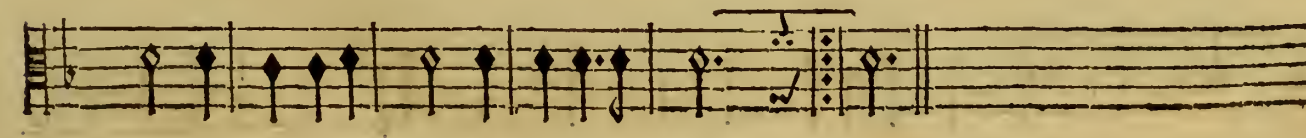
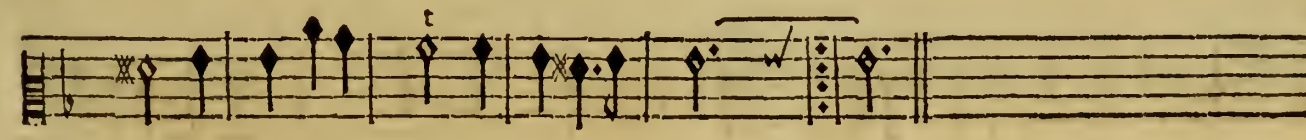
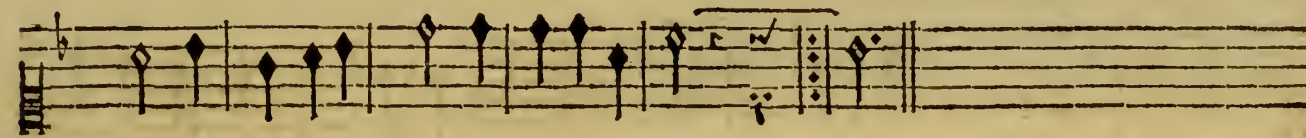
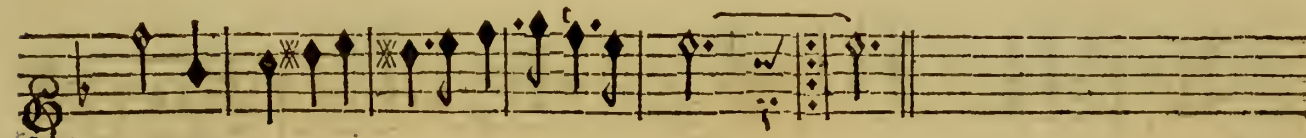
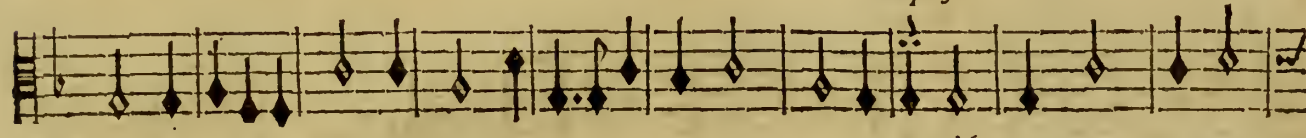
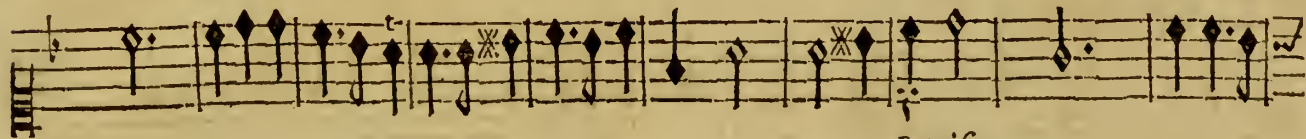
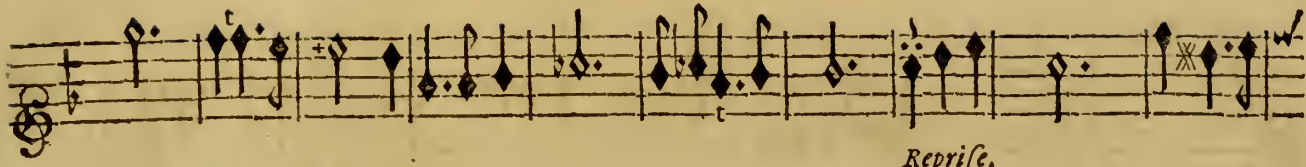

ENEË ET LAVINIE.

SECOND AIR.

Deux fois.

A set of three empty musical staves, likely for a second vocal part or a different instrument.

On reprend une fois le premier Air page 28.

A set of three empty musical staves, likely for a second vocal part or a different instrument.

ENE'E ET LAVINIE.
CHOEUR.

tous.

Jours heureux, jours pleins de charmes Recommencez vo-
stre cours.

tous.

Jours heureux, jours pleins de charmes Recommencez vo-
stre cours.

tous.

Jours heureux, jours pleins de charmes Recommencez vo-
stre cours

FLUTES.

FLUTES.

doux.

VIOLONS.

doux.

VIOLONS.

BASSE-CONTINNE.

Recommencez vostre cours.

Jours heureux, jours pleins de charmes

Recommencez vostre cours.

Jours heureux, jours pleins de charmes

Recommencez vostre cours.

Jours heureux, jours pleins de charmes

Jours heureux, jours pleins de charmes

Flutes.

Flutes.

do. ix.
Violons.

do. ix.
Violons.

BASS-CONTINU.

F

Recommencés, Recommencés vostre cours. Vous qui cou-

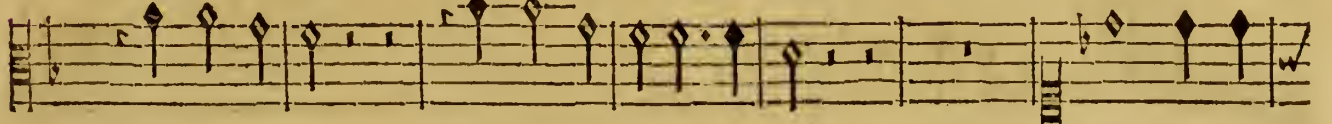

Recommencés, Recommencés vostre cours. Vous qui cou-

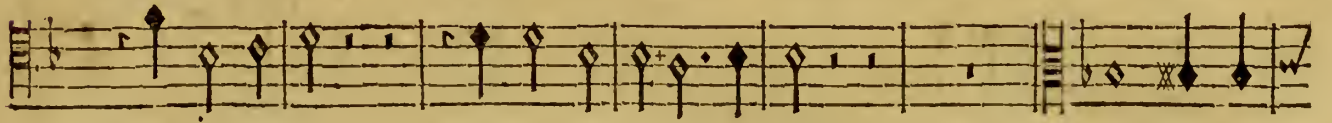

Recommencés, Recommencés vostre cours. Vous qui cou-

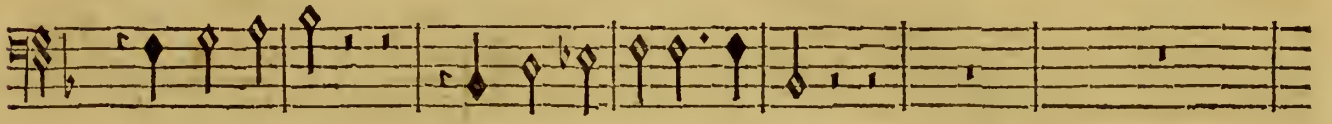

Recommencés, Recommencés vostre cours.

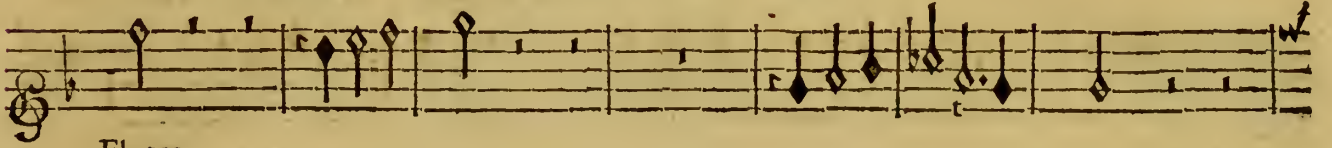

Flutes.

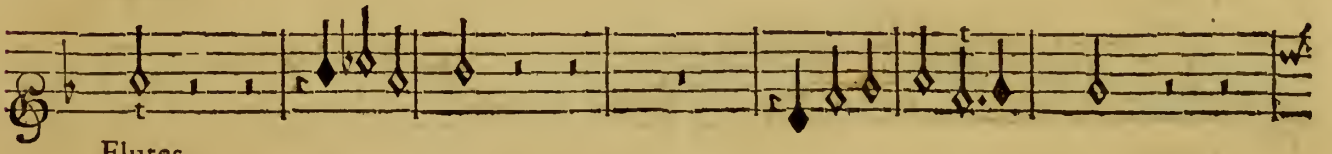

Flutes.

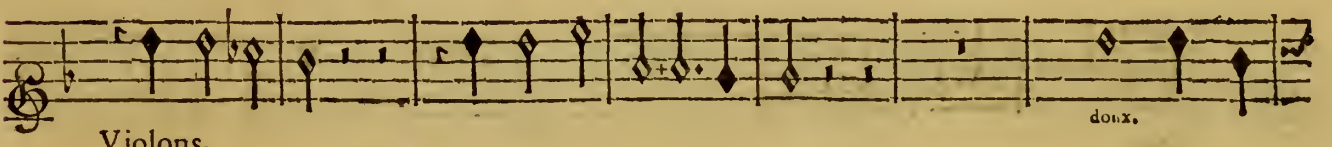

Violons.

doux.

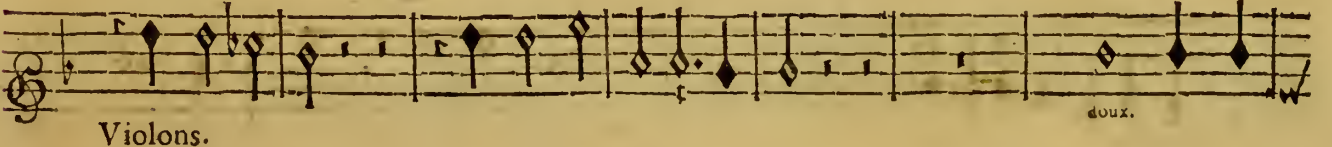

Violons.

doux.

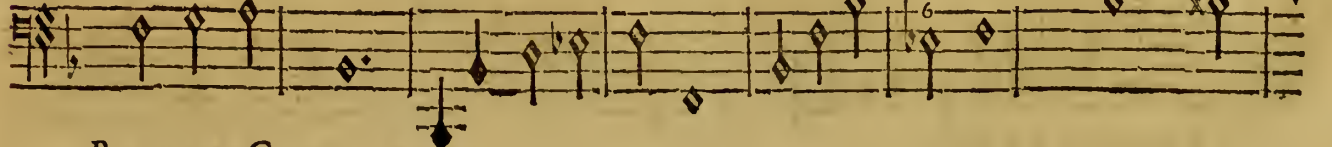
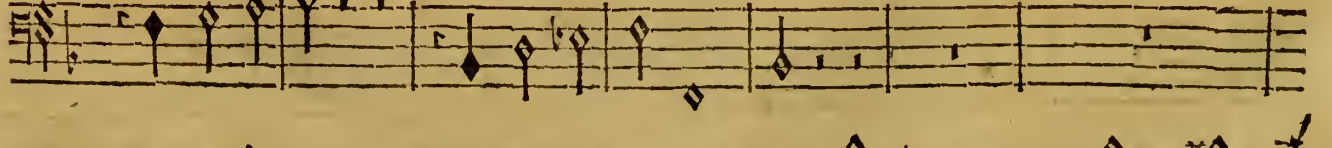
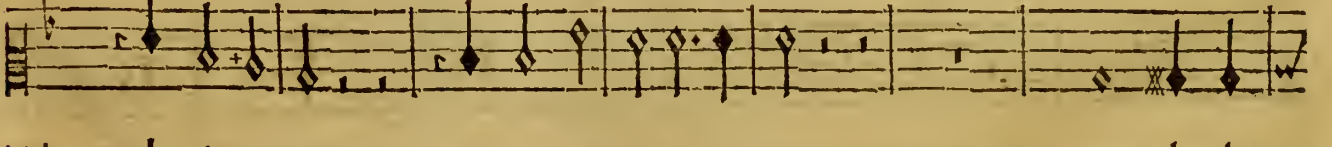
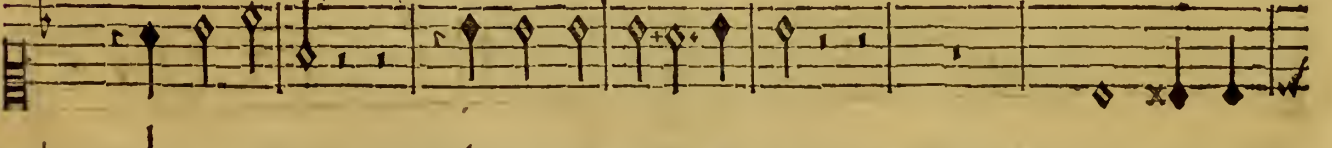

BASSE-CONTINUE.

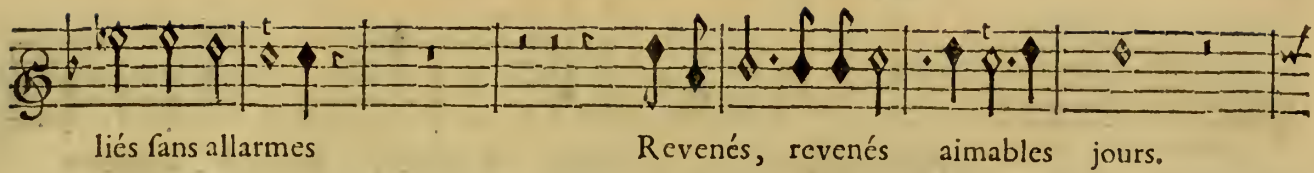

liés sans allarmes Revenés, revenés aimables jours.

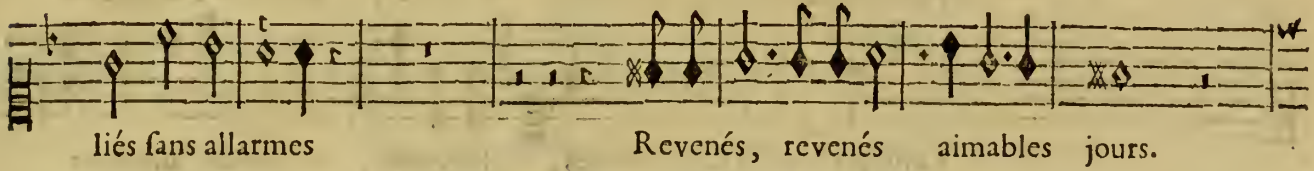

liés sans allarmes Revenés, revenés aimables jours.

liés sans allarmes Revenés, revenés aimables jours.

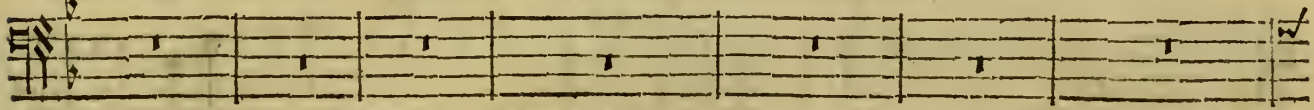

liés sans allarmes Revenés, revenés aimables jours.

fort.

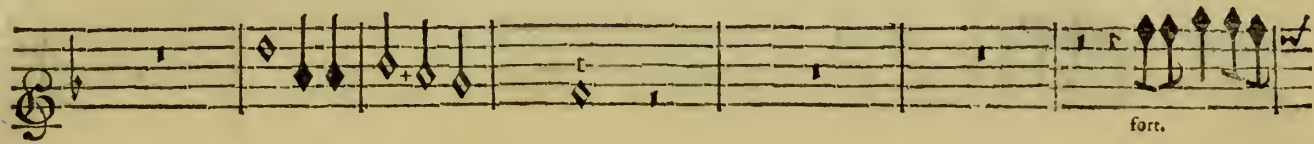

fort.

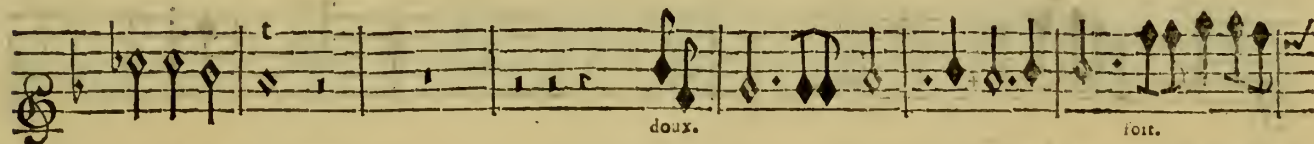

doux. fort.

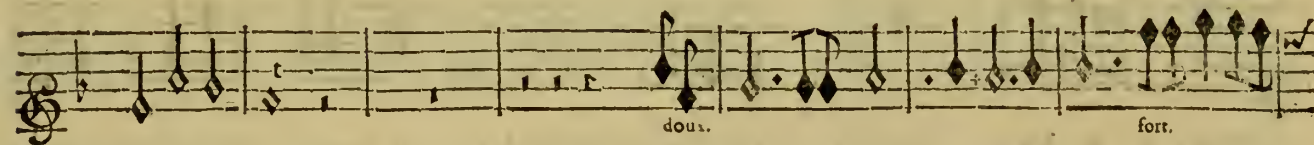

doux. fort.

doux. fort.

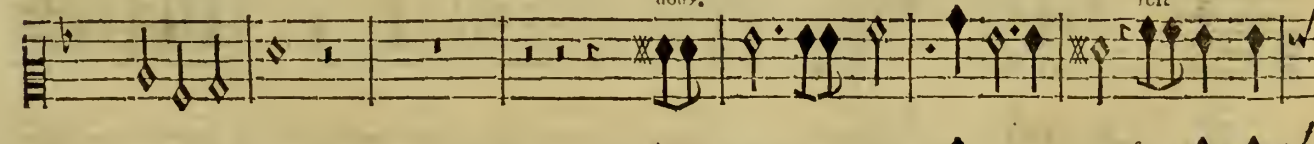

doux. fort.

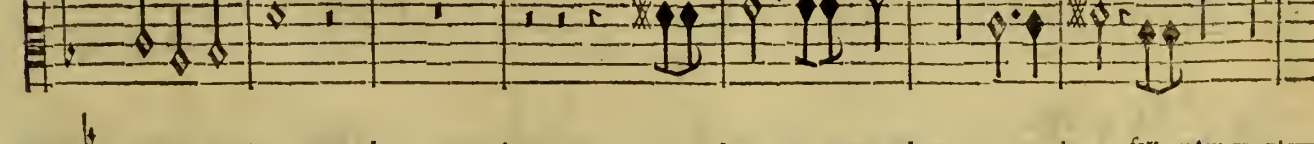

dou. for.

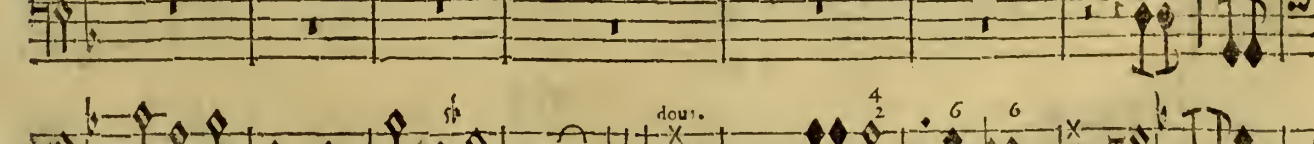

fort.

dou. fort.

BASSE-CONTINUE.

E ij

ENE'E ET LAVINIE.

BASSE-CONTINUE.

jours. Vous qui couliés fans al- larmes, Revenés, Revenés ai- mables

jours. Vous qui couliés fans allarmes, Revenés, Revenés aimables

jours. Vous qui couliés fans allarmes, Revenés, Revenés aimables

jours. Vous qui couliés fans allarmes, Revenés, Revenés aimables

jours. Vous qui couliés fans al- larmes, Revenés, Revenés aimables

BASSE-CONTINUE.

ENEË ET LAVINIE.

jours. Revenez, Revenez, Revenez, Revenez aimables jours.
 jours. Revenez, Revenez, Revenez, Revenez aimables jours.
 jours. Revenez, Revenez, Revenez, Revenez aimables jours.
 jours. Revenez, Revenez, Revenez, Revenez aimables jours.

x 6-6x
 5# * *

BASSE-CONTINUE.

LE ROY.

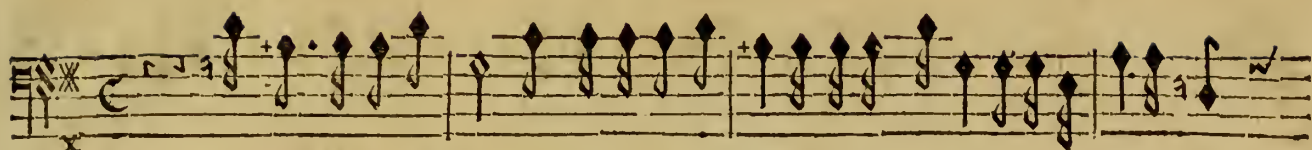

Ministres de Janus, Vous qui de ses Miferes Il a rendu depositaires, Pour

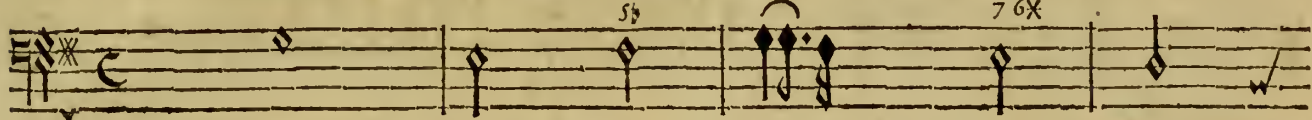

BASSE-CONTINUE.

marque de la paix, fermez l'auguste lieu Habité par le Dieu.

BASSE-CONTINUE.

Les Prestres ferment les Portes avec ceremonie.

Lentement.

MARCHE.

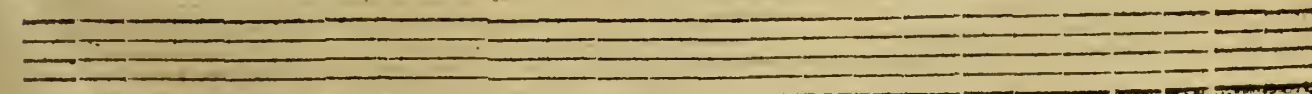

A set of five empty musical staves, consisting of five horizontal lines each, positioned between the first and second systems of music.

A set of five empty musical staves, consisting of five horizontal lines each, positioned at the bottom of the page.

ACTE PREMIER. SCENE III.

Le grand Prêtre.

doux.

VIOLONS.

doux.

doux.

doux.

lentement.

Que l'on garde un profond silence, Le Roy va declarer son choix, Si les Dieux aux Hu-

BASSE-CONTINUE.

mains refusent leur presence; Ils daignent leur parler par la bouche des Roys.

BASSE-CONTINUE.

Dans ce moment les Portes du Temple se brisent d'elles mesmes avec un grand bruit, tout le Temple paroît en feu, les quatre figures enchainés aux pieds de Janus s'envolent.

ENE'E ET LAVINIE.

très vite.

Empty musical staff 6.

Empty musical staff 12.

C H O E U R.

tres-vite.

Quel bruit affreux se fait entendre!

Quel spectacle est of-

Quel bruit affreux se fait entendre!

Quel spectacle est of-

Quel bruit affreux se fait entendre!

Quel spectacle est of-

Quel bruit affreux se fait entendre!

Quel spectacle est of-

Harbois.

Violons.

BASSE-CONTINUE.

fert à nos yeux étonnés? Charmante Paix que nous devions attendre, Est-ce ain-

fert à nos yeux étonnés? Charmante Paix que nous devions attendre, Est-ce ain-

fert à nos yeux étonnés? Charmante Paix que nous devions attendre, Est-ce ain-

fert à nos yeux étonnés? Charmante Paix que nous devions attendre, Est-ce ain-

Hautbois.

BASSE-CONTINUE.

ACTE PREMIER. SCENE III.

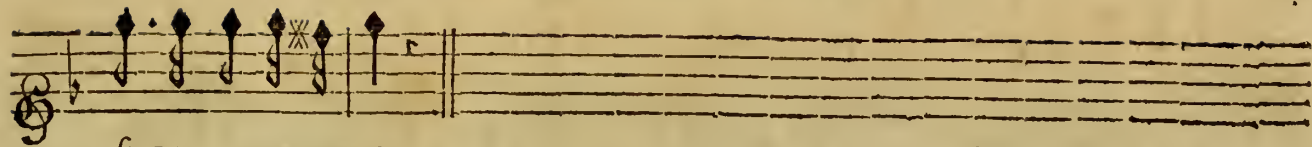

si que vous revenez ?

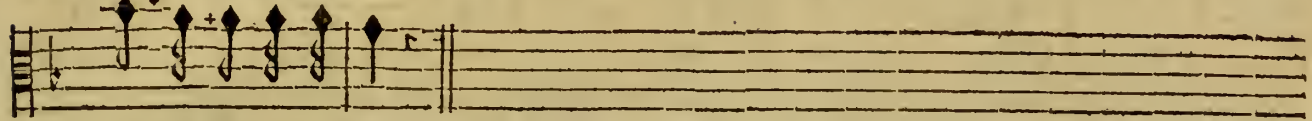

si que vous revenez.

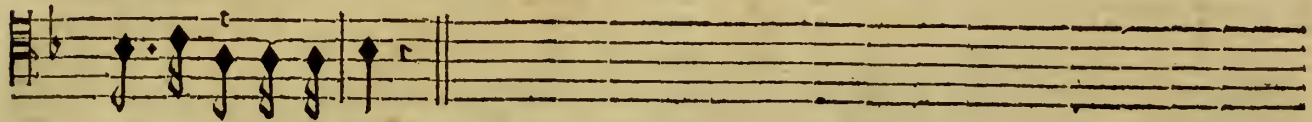

si que vous revenez.

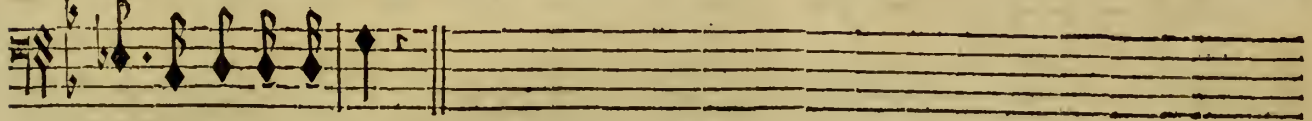

si que vous revenez.

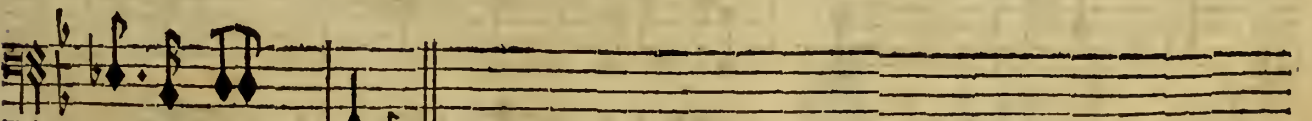
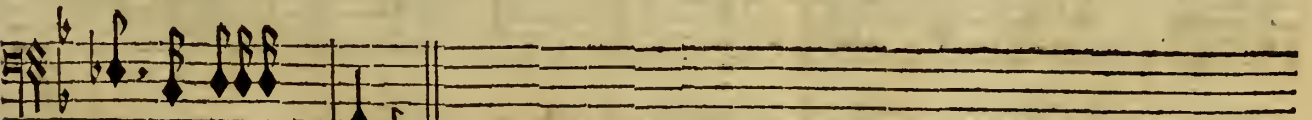
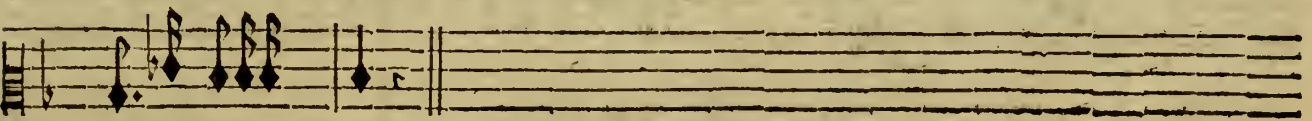
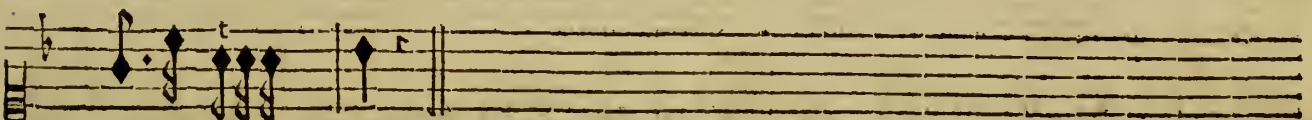
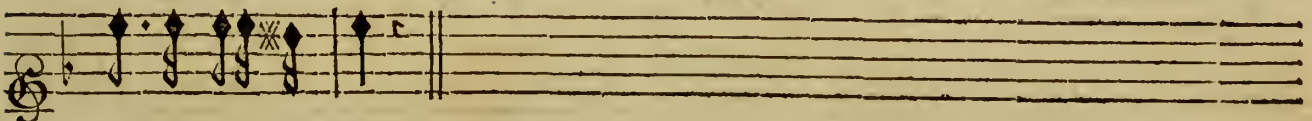
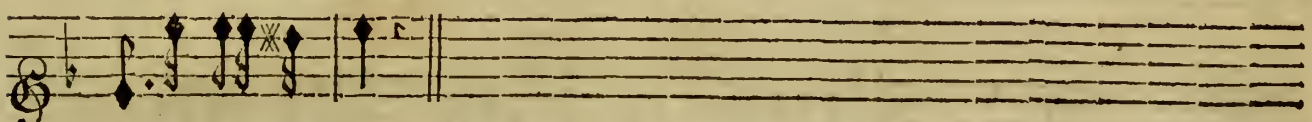

BASSE-CONTINUE.

Junon descend du Ciel.

tres vite.

PRELUDE.

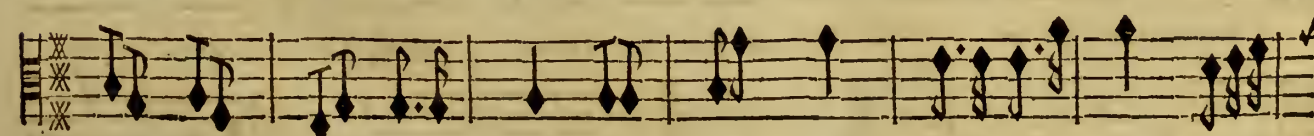
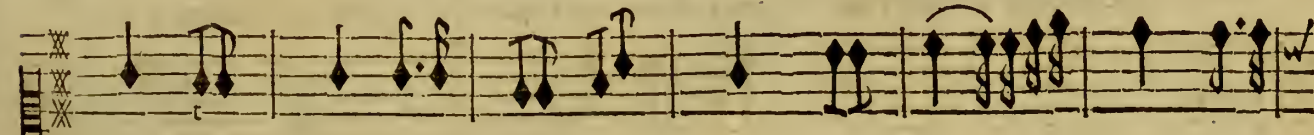
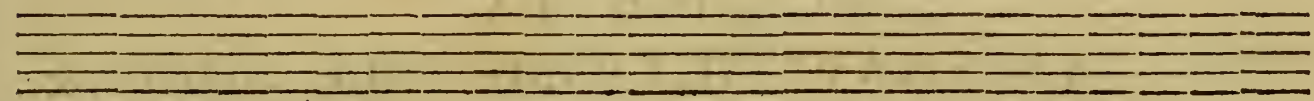

SCENE IV.

JUNON, LE ROY, LA REYNE, LAVINIE, ENE'E, TURNUS, &c.

Junon dans son char.

Pourquoy ces vains ap- prets d'une paix qui m'of- fense? Pourquoy ces

BASSE-CONTINUE.

vœux que vous of- frés? Courés Roy des Latins, & vous, Turnus, cou-

BASSE-CONTINUE.

rés Où vous appelle ma vengeance, Chassés, chassés tous deux des bords Aufoni-

BASSE-CONTINUE.

ens Les perfides Troiens. Que d'un peuple odieux ce miserable reste Erre en-

BASSE-CONTINUE.

cor sur toutes les Mers, Qu'il devienne à tout l'univers Un exemple effrayant de la haine ce-

BASSE-CONTINUE.

leste, Et qu'un fort toujours plus funeste Luy fasse regretter mille tourmens souff-

BASSE-CONTINUE.

ferts.

On reprend le Prelude cy-dessus, page 46.

BASSE-CONTINUE.

PRELUDE.

SCENE V.

LE ROY, LA REYNE, LAVINIE, ENE'E, TURNUS, &c.

LE ROY.

QU'ai-je entendu? quel excès de co- lere! Les Dieux connoissent-

BASSE-CONTINUE.

ils ces transports furieux? Ne songons plus au choix que j'allois faire, Sor-

BASSE-CONTINUE.

ENE'E.

tons, quittons ces lieux. Craignés moins de Junon la fureur ordi- naire, J'ay

BASSE-CONTINUE.

d'autres Dieux pour moy qui partagent les Cieux. LE ROY. Sortons, ne songons plus au choix que j'allois

BASSE-CONTINUE.

faire Nous devons ce respect à la Reine des Dieux.

BASSE-CONTINUE.

SCENE VI.

LA REINE, TURNUS.

LA REINE.

Triomphons, triomphons, tout nous est favorable, Accablons les Troyens, ne les

Triomphons, tout nous est favorable, Accablons les Troyens, ne les

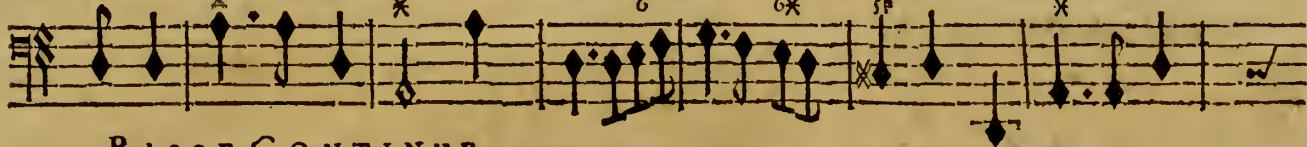

BASSE-CONTINUE.

gnons plus; Triomphons, triomphons, tout nous est favorable, Accablons les Troy-

épar-gnons plus; Triomphons, tout nous est favorable, Accablons les Troy-

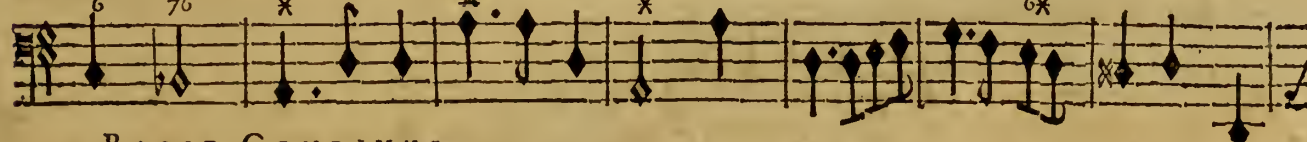

BASSE-CONTINUE.

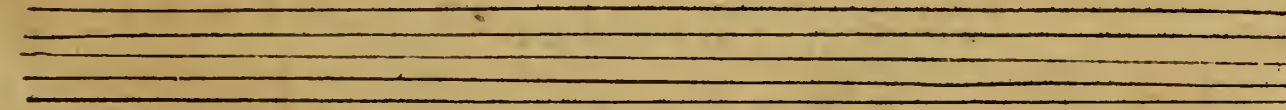

ens, ne les épar-gnons plus. Par une vengeance implacable Reparons les mo-

ens, ne les épar-gnons plus. Par une vengeance implacable, Reparons les mo-

BASSE-CONTINUE.

ENEË ET LAVINIE.

mens que nous avons perdus. Par une vengeance implacable Reparons les mo-

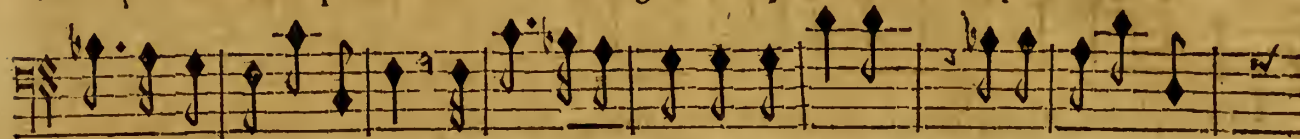

mens que nous avons perdus. Par une vengeance implacable Reparons les mo-

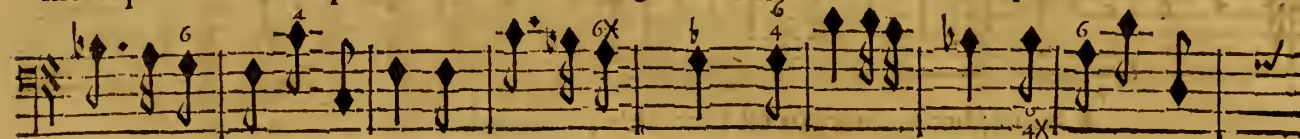

BASSE-CONTINUE.

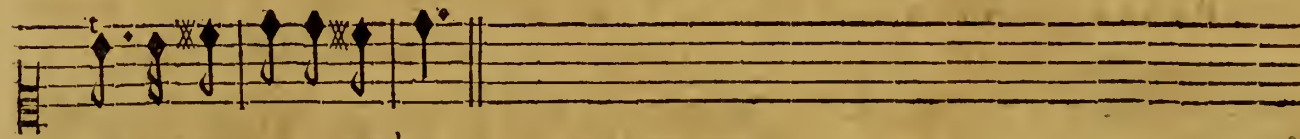

mens que nous avons perdus.

mens que nous avons perdus.

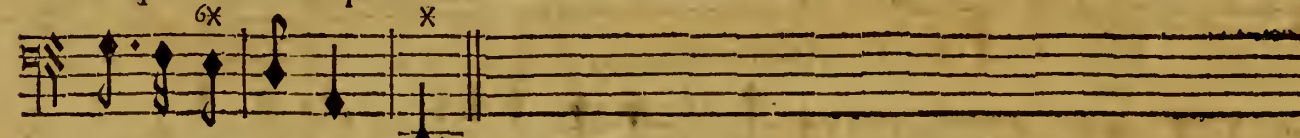

BASSE-CONTINUE.

On reprend pour Entr' Acte l' Air cy-devant.

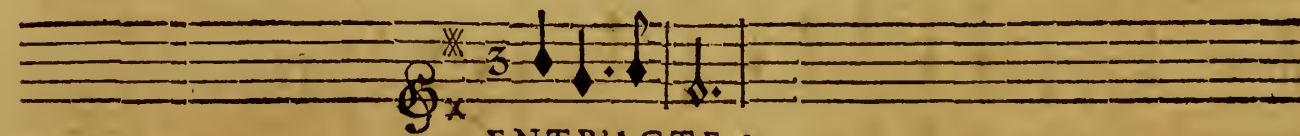

ENTR'ACTE. &c. page 30.

EIN DU PREMIER ACTE.

ACTE SECON D.

Bois consacré à Faunus Pere du Roi. On voit un petit Temple rustique au milieu duquel est la Statuë du Dieu.

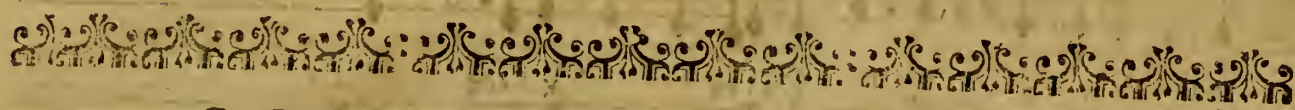

SCENE PREMIERE.

LAVINIE, CAMILLE.

Violons seuls.

PRELUDE.

BASSE-CONTINUE.

BASSE-CONTINUE.

LAVINIE.

T Oy qui souvent no^r marque ta pre- sence Dans ce Bois qui t'est consacré, Fau-

BASSE-CONTINUE.

nus, toy dont mon Pere a receu la nais- sance, Per- mets à mes soupirs de trou-

BASSE-CONTINUE.

bler le silence De ce sejour si reve- ré. Le Destin contre moi s'est enfin decla-

BASSE-CONTINUE.

ré, Du malheur qui m'at- tend j'ay l'entiere assurance, Reçoy la triste confi-

BASSE-CONTINUE.

dence Des se- cretes douleurs d'un cœur desespéré. Permits à mes soupits de trou-

BASSE-CONTINUE.

bler le silence De ce séjour si reve- ré. Pourquoi dans ce lieu soli- taire Venés

BASSE-CONTINUE.

vous de vos pleurs entretenir le cours? Si Junon poursuit toujours Le heros qui sçait vous

BASSE-CONTINUE.

plaire, La Déesse des amours n'est pas un foible se- cours. Ah! que peut-il at-

BASSE-CONTINUE.

tendre du secours de Venus? Elle a causé les feux qui vinrent me sur-

BASSE-CONTINUE.

prendre, Je l'ayme, je le plains, & ne puis rien de plus. Ah! que peut-il at-

BASSE-CONTINUE.

tendre du secours de Venus? Lorsque du haut des Cieux Junon vient de def-

BASSE-CONTINUE.

cendre Pour armer contre luy mon pere avec Tur-nus, L'objet d'une flâme si tendre

BASSE-CONTINUE.

N'a pour lui que ces pleurs que tu me vois répen-dre, Et qui lui sont mesme incon-

BASSE-CONTINUE.

nus. Ah! que peut-il at-tendre du secours de Venus? En vain Junon impitoy-

BASSE-CONTINUE,

able D'une guerre nouvelle a donné le signal, Le Roy paroît plus favorable A ce He-

BASSE-CONTINUE,

ACTE SECOND. SCENE I.

LAVINIE.

ros qu'à son Ri- val. Et puis-je douter que la Reyne Dans un party cru-

BASSE-CONTINUE.

el à la fin ne l'entraîne ? Non, je ne verray plus l'objet de mon a- mour. Mes yeux vont

BASSE-CONTINUE.

estre chaque jour Les malheureux témoins d'une injuste vengeance, Turnus me vente-

BASSE-CONTINUE.

ra sa barbare va- leur, Et peut-estre obtiendra ma main pour recompence D'avoir

BASSE-CONTINUE.

fceu me percer le cœur.

BASSE-CONTINUE.

SCENE II.

LE ROY, LAVINIE, CAMILLE.

PRELUDE.

LE ROY.

Ma fille, je ne puis renoncer qu'avec peine A l'espoir de la

BASS-CONTINUEL

paix dont j'osois me flatter, Peut-estre que le Ciel n'approuve point la haine Que Ju-

BASSE-CONTINUE.

non a fait eclater. Dans le doute ou je suis j'ay recours à mon pere, Son oracle sou-

BASSE-CONTINUE.

vent me conduit & m'eclaire, Et je viens pour le consulter.

BASSE-CONTINUE.

BASSE-CONTINUE.

Une Flute Allemande & une à bec.

Une Flute Allemande & une à bec.

Lentement.

Habitant redou- table De ces Antres & de ces Bois, Toy pour

BASSE-CONTINUE.

H ij

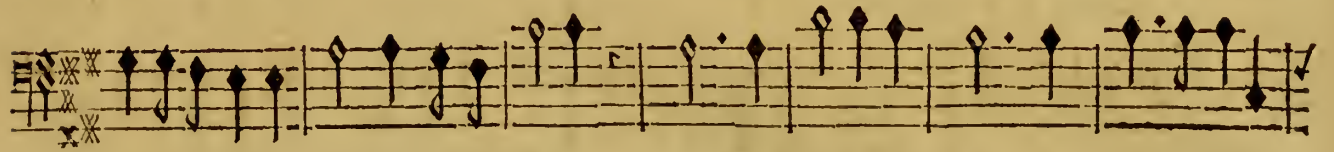
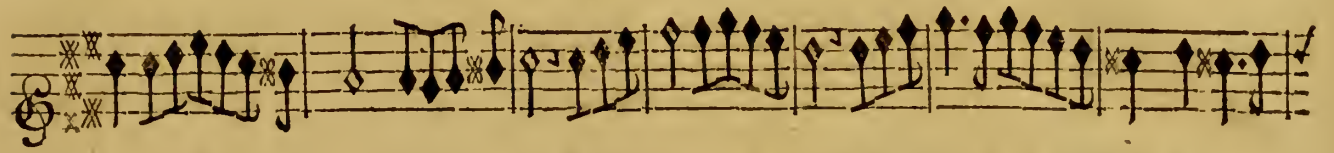

qui l'avenir n'a rien d'impenetrable, Toy qu'oblige le sang à m'estre favo-

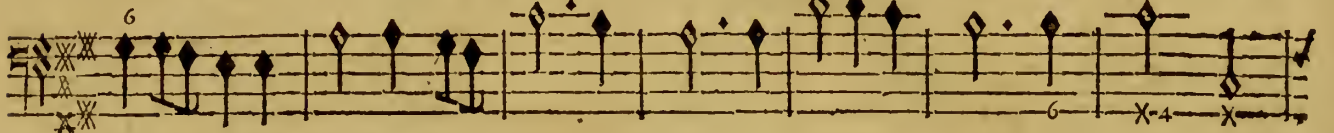

BASSE-CONTINUE.

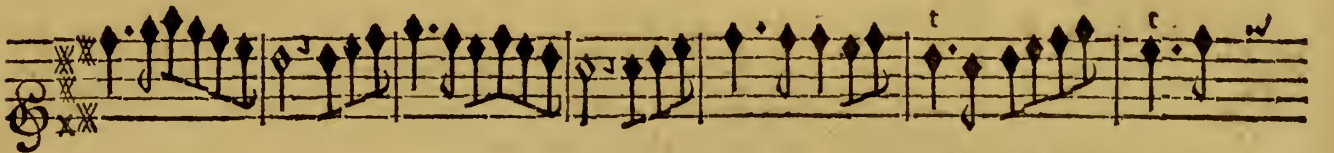

nable, Tu peux seul dissiper le trouble où tu me vois, Daigne

BASSE-CONTINUE.

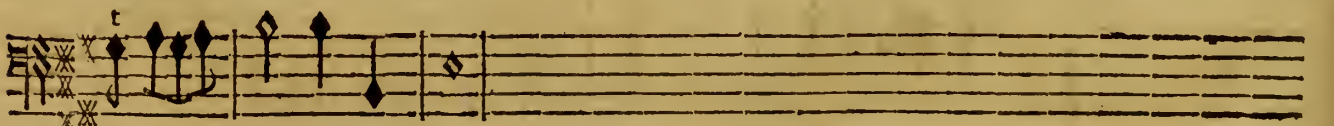
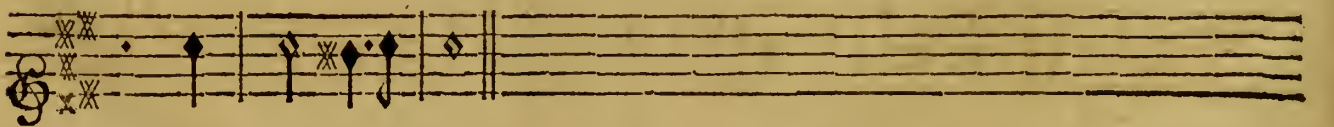
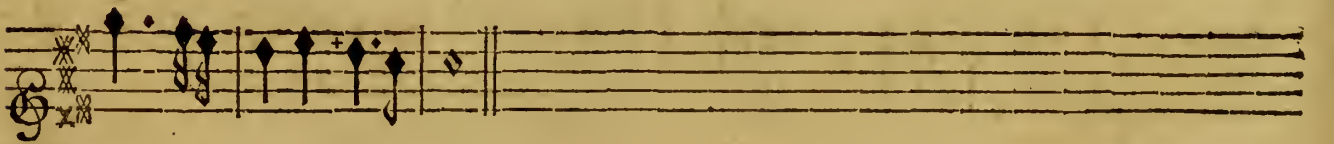

faire en-tendre ta voix.

BASSE-CONTINUE.

SCENE III.

LE ROY, LAVINIE, CAMILLE, FAUNES
ET DRIADES.

CHOEUR de Faunes & de Driades.

Quittons quittons nos demeures sauvages, Sortons de nos antres secrets, Ecou-

Quittons quittons nos demeures sauvages, Sortons de nos antres secrets, Ecou-

Quittons quittons nos demeures sauvages, Sortons de nos antres secrets, Ecou-

Quittons quittons nos demeures sauvages, Sortons de nos antres secrets, Ecou-

Quittons quittons nos demeures sauvages, Sortons de nos antres secrets, Ecou-

doux.

doux.

doux.

doux.

BASSE-CONTINUE.

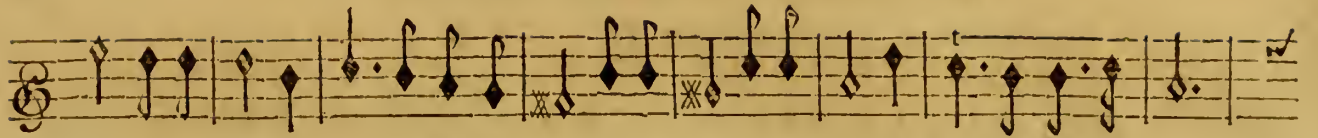

tons, écoutons le Dieu de ces Forests. Ecoutons, écoutons le Dieu de ces Forests.

tons, écoutons le Dieu de ces Forests. Ecoutons, écoutons le Dieu de ces Forests.

tons, écoutons le Dieu de ces Forests. Ecoutons, écoutons le Dieu de ces Forests.

tons, écoutons le Dieu de ces Forests. Ecoutons, écoutons le Dieu de ces Forests.

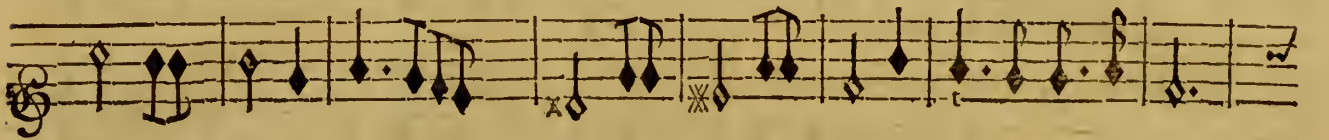

BASSE-CONTINUE.

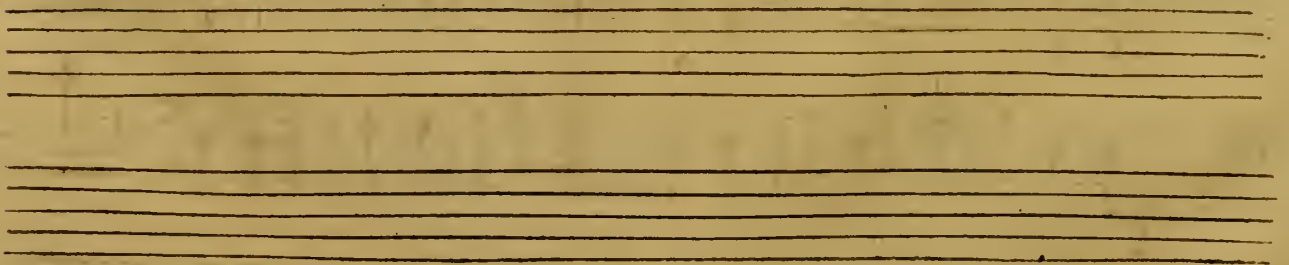

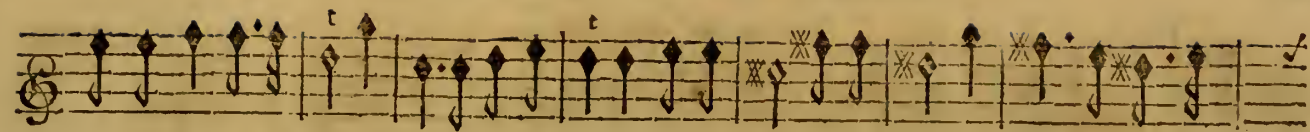

De l'obscur avenir il perce les nuages, Ecoutons, écoutons le Dieu de ces Fo-

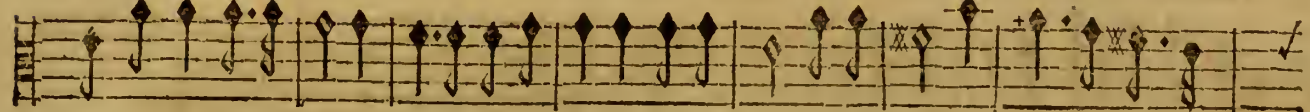

De l'obscur avenir il perce les nuages, Ecoutons, écoutons le Dieu de ces Fo-

De l'obscur avenir il perce les nuages, Ecoutons, écoutons le Dieu de ces Fo-

De l'obscur avenir il perce les nuages, Ecoutons, écoutons le Dieu de ces Fo-

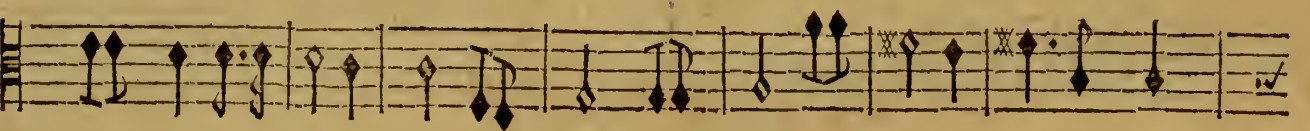
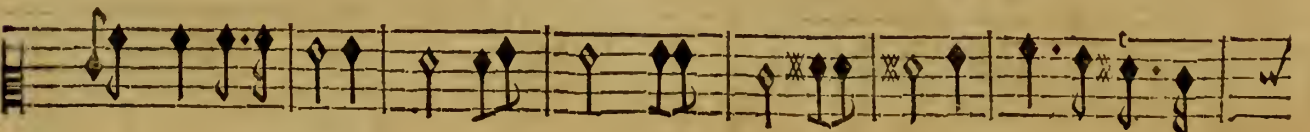
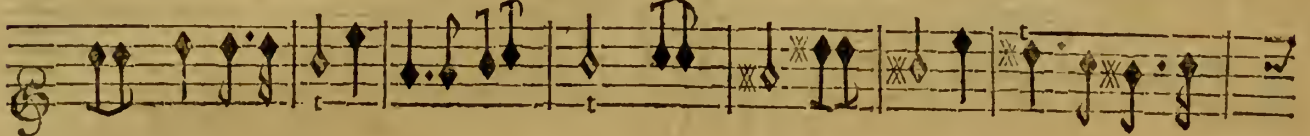

BASS-CONTINUE.

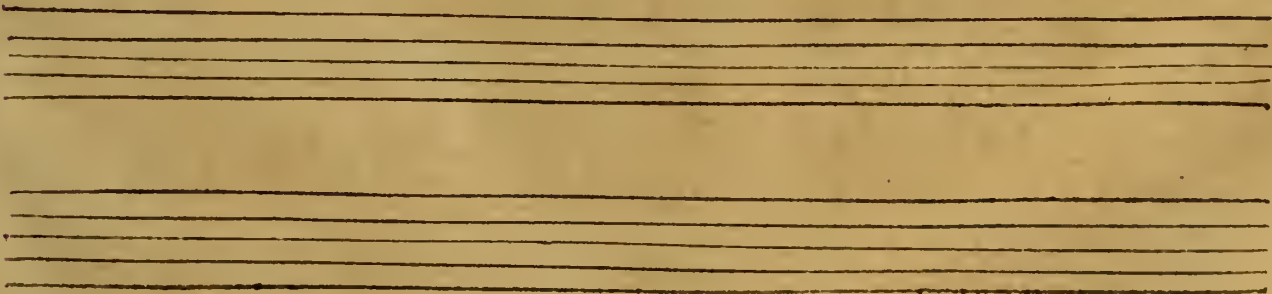

ACTE SECOND. SCENE III.

L'Oracle de Janus.

Un Haubois.

Un Haubois.

Lancement.

Les amours vont bien-tost ramener parmi vous La Paix qu'ils en avoient bannie, Le

Ciel suivra les vœux. de Lavinie Sur le choix d'un E-

LE ROY.

poux. Ma fille, tu le vois, nos frayeurs estoient vaines, La fureur de Ju-

BASSE-CONTINUE.

LAVINIE.

non n'a qu'un foible pouvoir. Eussions-nous osé dans nos peines No^e flater d'un si doux cf-

BASSE-CONTINUE.

poir.

BASSE-CONTINUE.

Four empty musical staves, likely representing a section of the score that is not present on this page.

Four empty musical staves, likely representing a section of the score that is not present on this page.

fort.
tous.

fort.

fort.

fort.

fort.
tous.

tous.

GIGUE. fort la premiere fois & doux la seconde.

Violons.

t Haubois. Violons. tous.

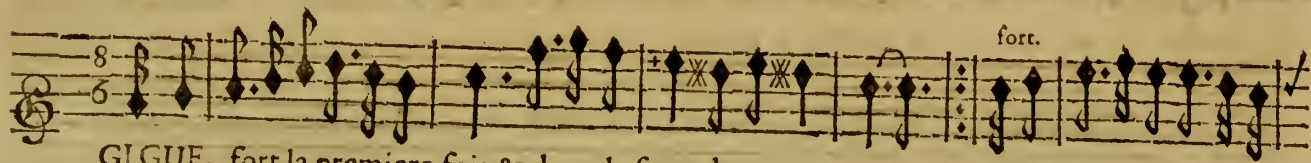
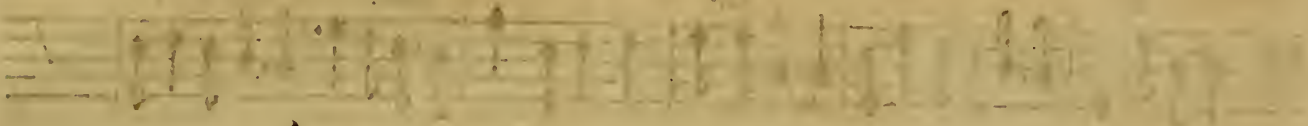
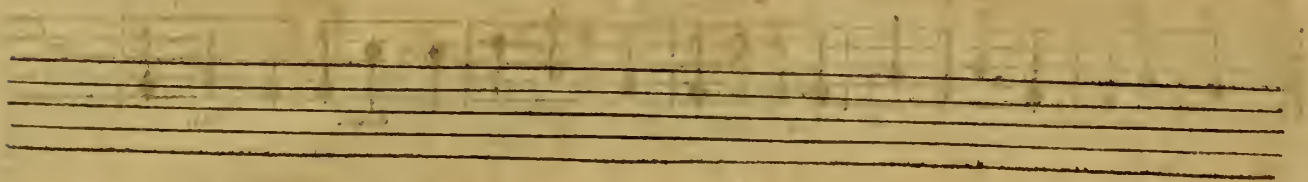
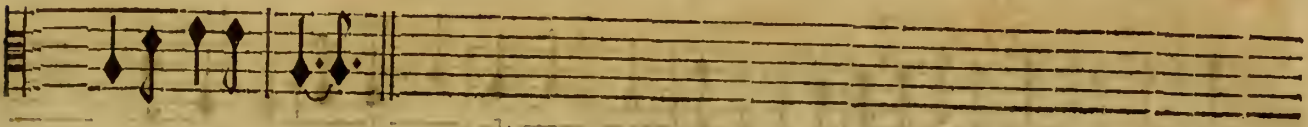
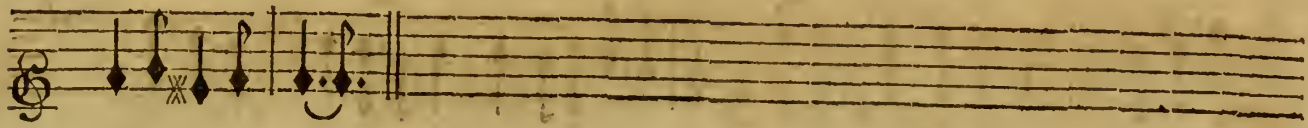

GIGUE. fort la premiere fois & doux la seconde.

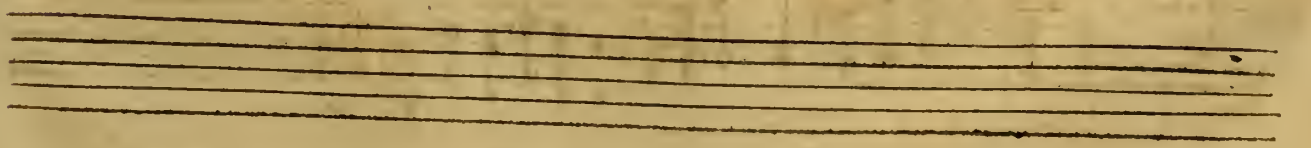
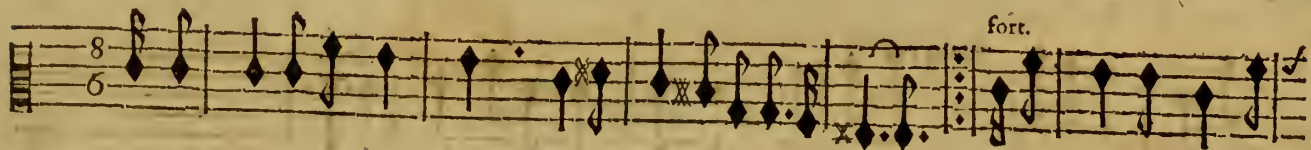

ENE'E ET LAVINIE.

MENUE T.

Une Triade.

L'amour prend pour une offence Le defespoir des Amants.

Une Triade.

L'Amour prend pour une offence Le defespoir des Amants.

Un Fauc.

L'Amour prend pour une offence Le defespoir des Amants.

BASSE-CONTINUE.

On reprend ce Menuet en Chœur, les Dessus y chantent de mesme. Les hautes & basses Tailles chantent les deux Dessus à l'octave en bas. Les Hautes-Contres y chantent la Basse en haut, & les Basses à l'octave en bas. Les Violons y jouent la mesme chose ; mais il faut des Flutes à l'octave haute.

Violons. Les Hautes-Contres y joueront le premier Dessus à l'octave basse. Les Tailles y joueront le second Dessus à l'octave basse. Les Quintes la Basse haute, & les Basses la joueront en bas.

Une Triade.

Peut-il manquer de puissance Pour payer tous leurs tourments ?

Une Triade.

Peut-il manquer de puissance Pour payer tous leurs tourments ?

Un Fauc.

Peut-il manquer de puissance Pour payer tous leurs tourments ?

BASSE-CONTINUE.

On reprend cette fin comme le commencement avec les voix & les Instruments.

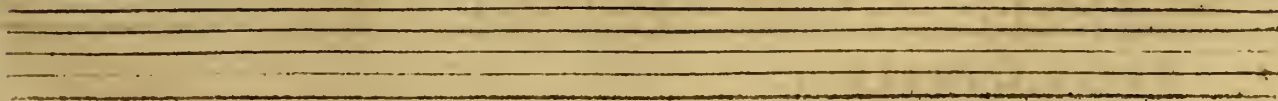

U e Driade.
 Son bonheur est necessaire Pour la gloire de l'Amour. Son bonheur est ne- cef-

Une Driade
 Son bonheur est necessaire Pour la gloire de l'Amour Son bonheur est ne- cef-

Un Faune.
 Son bonheur est necessaire Pour la gloire de l'Amour. Son bonheur est neces-

BASSE-CONTINUE.

faire Pour la gloire de l'Amour.

faire Pour la gloire de l'Amour.

faire Pour la gloire de l'Amour.

BASSE-CONTINUE.

On reprend cette fin comme le commencement.

Les Violons ioient le premier Menuet de la mesme maniere que les Instruments ont ioie le second Menuet. page 71.

L' Air suivant se jouë avec deux Haute-Contres de Flutes, deux Haubois, & tous les Violons & les Basses & Bassons, avec les parties pour la premiere fois.

En reprenant les Hautes-Contres jouent le Dessus à l'octave basse, & une Taille aussi. Les autres Tailles & Quintes jouent la Basse à l'octave haute, & les Basses au ton naturel.

ACTE SECOND. SCENE III.

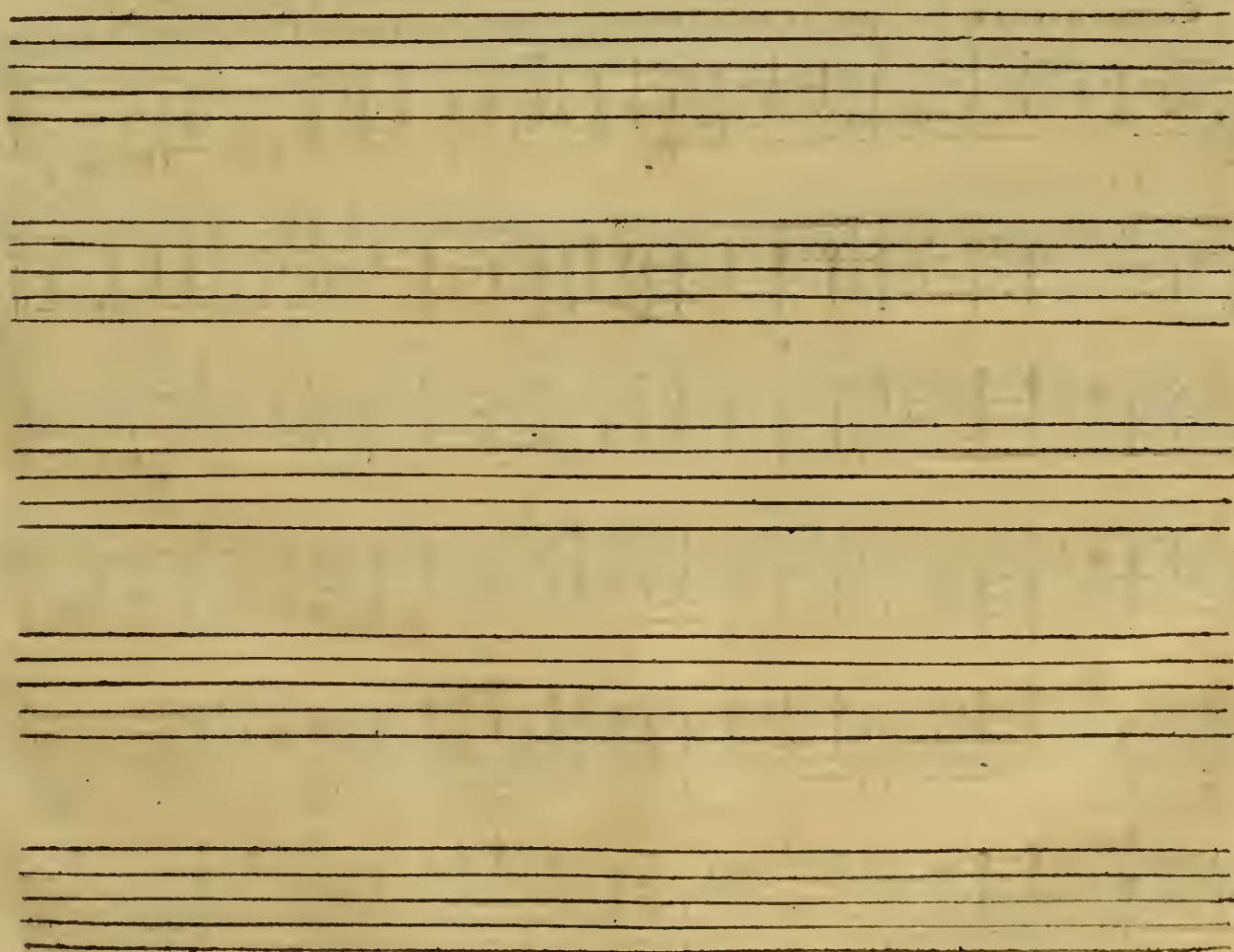
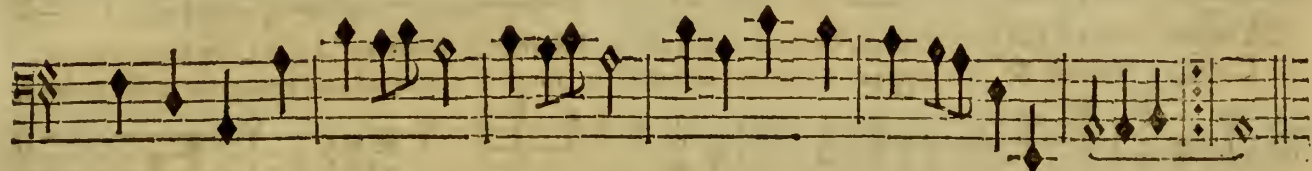
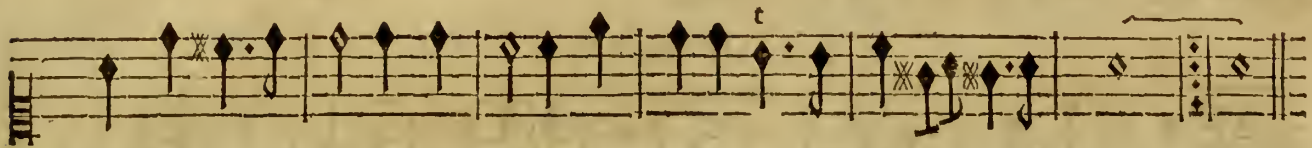

Le Chœur suivant se chante d'abord comme il est imprimé; Mais quand on reprend on ne chante que le Dessus & la Basse. Toutes les filles & Tailles, Violons, Flutes hautes & Haubois jouent & chantent le Dessus, les Haute-Contres & toutes les Parties de Violon jouent la Basse à l'octave en haut, & les Basses Chantantes, Bassons & Basses de Violon jouent & chantent la Basse au ton naturel.

CHOEUR.

*A*mons, tout est fait pour aimer, Tout doit se laisser enflamer, Rêdôs-no° à des Loix souveraines.
Contre l'Amour & ses appas On rend d'inutiles cōbats. Il vaut mieux s'épargner mille peines.

*A*mons, tout est fait pour aimer, Tout doit se laisser enflamer, Rêdôs-no° à des Loix souveraines.
Contre l'Amour & ses appas On rend d'inutiles cōbats. Il vaut mieux s'épargner mille peines.

*A*mons, tout est fait pour aimer, Tout doit se laisser enflamer, Rêdôs-no° à des Loix souveraines.
Contre l'Amour & ses appas On rend d'inutiles cōbats. Il vaut mieux s'épargner mille peines.

*A*mons, tout est fait pour aimer, tout doit se laisser enflamer, Rêdôs-no° à des Loix souveraines.
Contre l'Amour & ses appas On rend d'inutiles cōbats. Il vaut mieux s'épargner mille peines.

VIOLONS.

BASSE-CONTINUE.

Toûjours l'amour est le pl^o fort, To^o les cœurs ont un même fort, Ils sont to^o destinez à ses chaînes.

Toûjours l'amour est le pl^o fort, To^o les cœurs ont un même fort, Ils sont to^o destinez à ses chaînes.

Toûjours l'amour est le pl^o fort, To^o les cœurs ont un même fort, Ils sont to^o destinez à ses chaînes.

Toûjours l'amour est le pl^o fort, To^o les cœurs ont un même fort, Ils sont to^o destinez à ses chaînes.

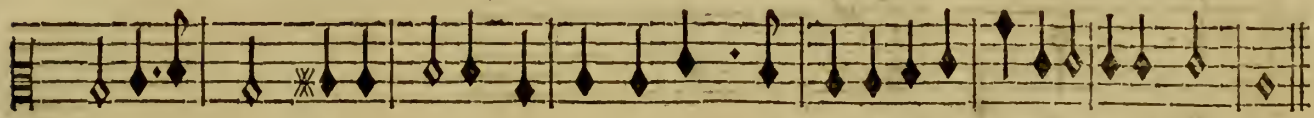
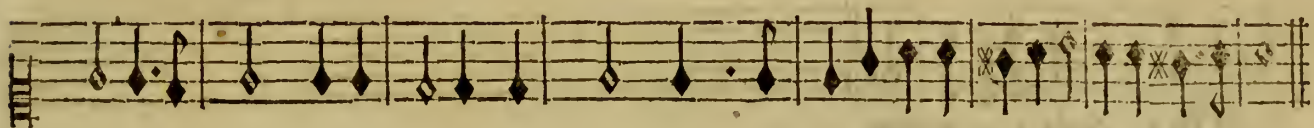
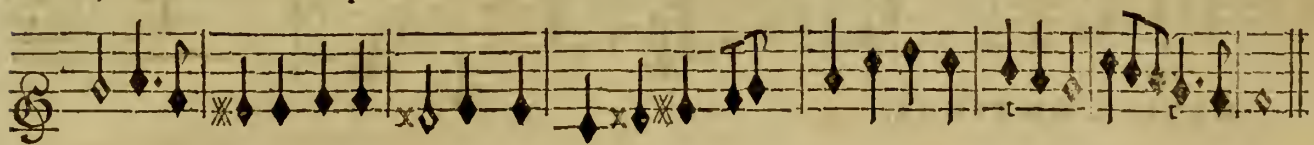

BASSE-CONTINUE.

On reprend l'Air page 74.

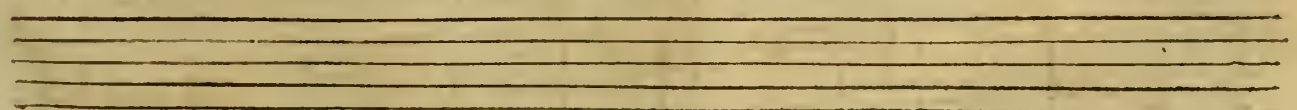

ENEË ET LAVINIE.

LE ROY à Lavinie.

Puisqu'aux vœux de ton cœur les Dieux feront propices, Entre tes deux amans il

BASSE-CONTINUE.

faut que tu choisisses, C'est à toy de régler le sort qui les attend, Delibere à loi-

BASSE-CONTINUE.

fir sur ce choix im- portant.

BASSE-CONTINUE.

SCENE IV.

LAVINIE, CAMILLE.

D'Où me vient un bonheur qui passe mon attente? Du sort qui m'accu-

BASSE-CONTINUE.

bloit que devient le couroux? Quoy? je puis par mon choix voir ma flame contente? Ciel, O-

BASSE-CONTINUE.

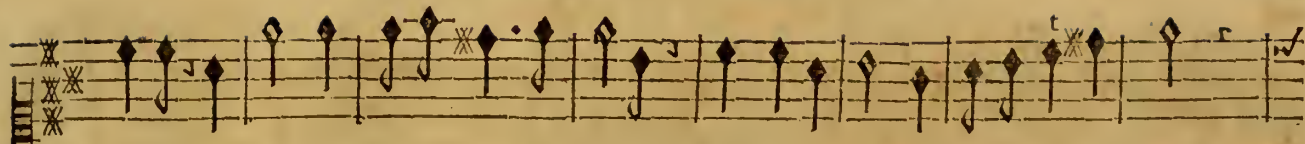

racle, Destins, dont la douceur m'enchanté, M'est-il permis de m'assurer sur vous ?

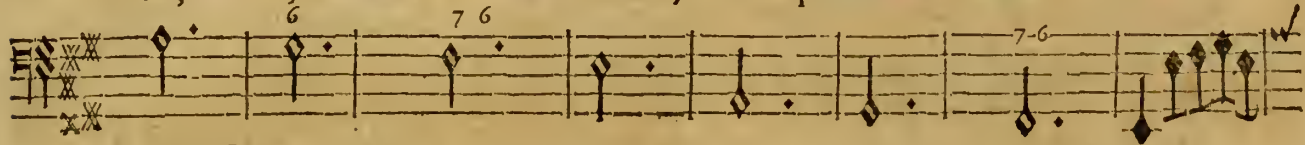

BASSE-CONTINUE.

Ciel, Oracle, Destins, dont la douceur m'enchanté, M'est-il permis de

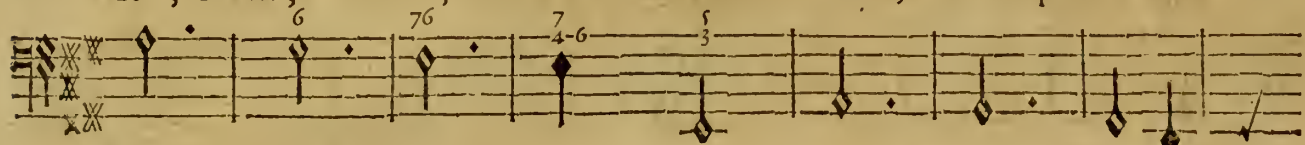

BASSE-CONTINUE.

m'assurer sur vous ? La fortune est toujours vo- lage, Sa haine n'est

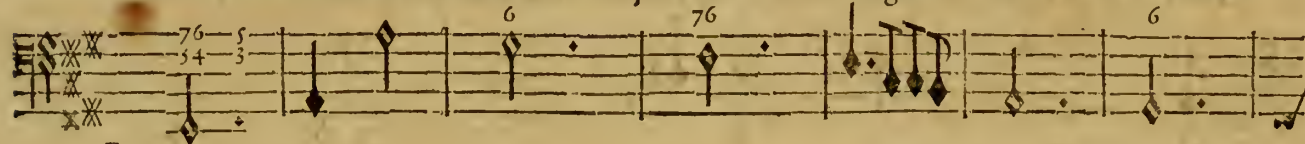

BASSE-CONTINUE.

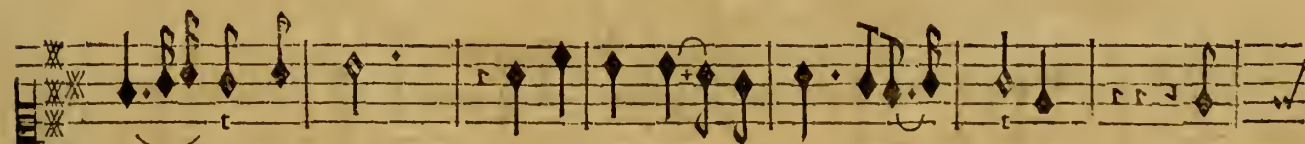

pas sans re- tour. La fortune est toujours vo- lage Sa

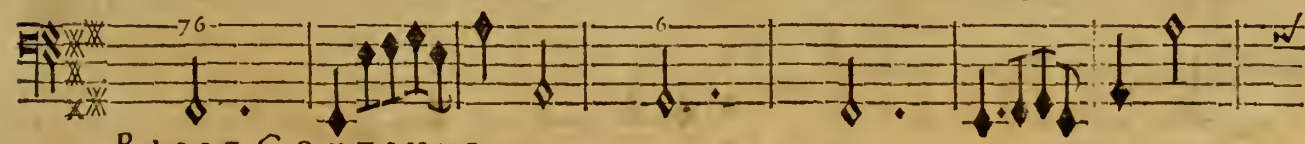

BASSE-CONTINUE.

haine n'est pas sans re- tour. De longs malheurs font le préface Des biens qui

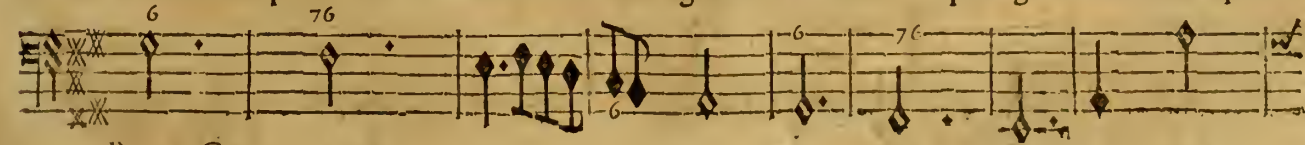

BASSE-CONTINUE.

viennent à leur tour. De longs malheurs font le pre- sage Des biés qui viennent à leur

BASSE-CONTINUE.

LAVINIE.

tour. Je ce- deaux doux transports où l'amour me convie, Je ce- deaux doux transf-

BASSE-CONTINUE.

ports où l'amour me convie, Grands Dieux! grâds Dieux! de quel plaisir mon cœur est pene-

BASSE-CONTINUE.

tré! Un aymable Heros en secret adoré Recevra de ma main le bonheur de sa vie;

BASSE-CONTINUE.

Il eust pû le devoir au Roy Mais que j'ayme à penser qu'il tiendra tout de moy.

BASSE-CONTINUE.

LAVINIE.

Qu'il est doux, qu'il est doux de pouvoir foy- mesme Regler le fort de ce qu'on

CAMILLE.

Qu'il est doux, qu'il est doux de pouvoir foy- mesme Regler le fort de ce qu'on

BASSE-CONTINUE.

ame, Qu'il est doux, qu'il est doux de pouvoir Regler le fort de ce qu'on ai- me, Et com-

ame, Qu'il est doux, qu'il est doux de pouvoir Regler le fort de ce qu'on ai- me, Et com-

BASSE-CONTINUE.

bler son es- poir.

bler son es- poir.

BASSE-CONTINUE,

LAVINIE.
Mais quelle est ma frayeur mortelle !

Bassons & Basses de Violons.

BASSE-CONTINUE,

ENE'E ET LAVINIE.

Une obscure vapeur s'élève des Enfers. Quels fantômes for-

BASSE-CONTINUE.

tis de la nuit éternelle Osent paroître dans les airs.

BASSE-CONTINUE.

SCENE V.

LAVINIE, L'OMBRE DE DIDON.

PRELUDE.

BASSE-CONTINUE.

BASSE-CONTINUE.

Two empty musical staves, one above the other, consisting of five lines each.

BASSE-CONTINUE.

Two empty musical staves, one above the other, consisting of five lines each.

Flute
Violin I
Violin II
Viola
Cello/Double Bass

LAVINIE.

Où suis-je? quel est mon effroy? Dieux! justes Dieux! quel spectacle ter-

Bassons & Basses de Violons.

BASSE-CONTINUE.

L'OMBRE.
rible! Dérobés-nous, s'il est possible... Ar- ste, Lavinie, ar- reste.

BASSE-CONTINUE.

Violons.

Ecoute- moy.

This section contains the first eight measures of the score. It features a vocal line and five staves for violins. The music is in a 2/4 time signature with a key signature of one flat. The vocal line begins with the lyrics 'Ecoute- moy.' and is followed by a melodic line. The violin parts provide harmonic support with various rhythmic patterns.

Two empty musical staves, likely for a second set of violins or other instruments.

Bassons & Basses de Violons.

Je fus Di- don, Je regnay dans Carthage, Un Etran-

This section contains measures 9 through 12. It features a vocal line and two staves for bassoons and basses de violons. The vocal line continues with the lyrics 'Je fus Di- don, Je regnay dans Carthage, Un Etran-'. The instrumental parts provide accompaniment.

BASS-CONTINUEL.

This section contains measures 13 through 16. It features a single staff for the Bass-Continuel. The music continues with a steady rhythmic pattern.

Two empty musical staves at the bottom of the page.

ger, rebut des flots & de l'orage, De ma prodigue main receut mille bien-

BASSE-CONTINUE.

faits. L'amour en sa faveur avoit seduit mon ame, Par une feinte ardeur. Il

BASSE-CONTINUE.

LAVINIE.
augmenta ma flame, Et m'abandonna pour jamais. Ah! quelle trahi-

BASSE-CONTINUE.

fon ! Mon desespoir extrême Arma mon bras contre moy-même , Ma

doux.

doux.

doux.

doux.

Basson.

Basses-Continuës & de Violons.

mort ne pût toucher mon indigne vainqueur. Le perfide , l'ingrat! Cét ingrat , ce per-

BASSE-CONTINUË.

fide, C'est ce même Troyen pour qui l'amour de- cide Dans le fond de ton

BASSE-CONTINUE.

LAVINIE. cœur. Enée, ah! juste Ciel! L'OMBRE. Je n'ay plus rien à dire, Ton choix dépend de

BASSE-CONTINUE.

toy, c'est à toy d'y son- ger. Je vais revoir le tenebreux empire, Il me rappelle, il

BASSE-CONTINUE.

faut m'y replonger.

BASS-CONTINUE.

M ..

ENEË ET LAVINIE.
SCENE VI.
LAVINIE.

Violoncelle
TAV. 112
3
Quel funeste discours! quelle image effrayante!

Confuse, inter-
6 76

BASSE-CONTINUE.

ditte, trem- blante, Je ne me connois plus, je meurs, Je suc-

76 76 76 7 7

BASSE-CONTINUE.

combe sous tant d'horreurs.

7

BASSE-CONTINUE.

tous.
Violons.
2

tous.
2

tous.
2

tous.
2

6 76 76 2

BASSE-CONTINUE.

ACTE SECOND. SCENE VI.

21

LAVINIE.

Une amante si gene- reuse Voit son amour pa- yé du plus cruel tré-

BASSE-CONTINUE.

pas ! Que ne te dois-je point, ô Reine malheureuse ? Qui jamais m'eût fait voir, he-

BASSE-CONTINUE.

las ! Le precipice affreux qui s'ouvroit sous mes pas.

BASSE-CONTINUE.

SCENE VII.

E N E E ET LAVINIE.

E N E E.

D E nos destins nouveaux le Roy vient de m'in- struire, Vostre choix defor-

BASSE-CONTINUE.

mais est nostre unique loy. Belle Princeffe, apprenez-moy si dans mon cœur l'Oracle doit pro-

BASSE-CONTINUE.

M ij

ENE'E ET LAVINIE.

LAVINIE.

duire Tout le plaisir que j'en re- çoy. J'ignore quel bon- heur l'Oracle vous an-

BASSE-CONTINUE.

nonce; Mais des ordres du fort si vous estes content, Tur- nus doit du moins l'estre au-

BASSE-CONTINUE.

ENE'E.

Lentement.

tant. Quel coup mortel! quelle ré- ponse! J'avois crû tantost entre- voir D'une

BASSE-CONTINUE.

foible pi- tié la premiere appa- rence, Vos re- gard's adoucis, un aimable silence,

BASSE-CONTINUE.

Quelques mots échapez me permettoient l'es- poir, Me suis-je fait une vaine chi-

BASSE-CONTINUE.

mere? Par un songe trop doux L'amour m'a-t'il flaté? J'ay crû facilement vous trou-

BASSE-CONTINUE.

LAVINIE

ver moins fevere, Mes tendres soins l'avoient bien merité. Vous n'avez meri-

BASSE-CONTINUE.

té que mon indiffe- rence, Si j'ay parû vous donner jusqu'i- cy De foibles sujets d'espe-

BASSE-CONTINUE.

rance, Je veux les oublier, oubliez les auffi.

BASSE-CONTINUE.

SCENE VIII.

E N E' E.

ENE' E. vite.

Implacable Junon est-ce vostre co- lere Qui de l'objet que

BASSE-CONTINUE.

ENEË ET LAVINIE.

94

j'ayme excite les rigueurs? Avez-vo^o usurpé l'Empire de ma mere? Disposez-vo^o des cœurs a

BASSE-CONTINUE.

Violons.
doux.

doux

doux.

doux.

BASSE-CONTINUE.

Je sçay que sans pitié vous pouvez met-tre en cendre De superbes rem-

BASSE-CONTINUE.

parts dont vos Grecs font jaloux, Je sçay que sur les Mers vostre bras peut s'é-

BASSE-CONTINUE.

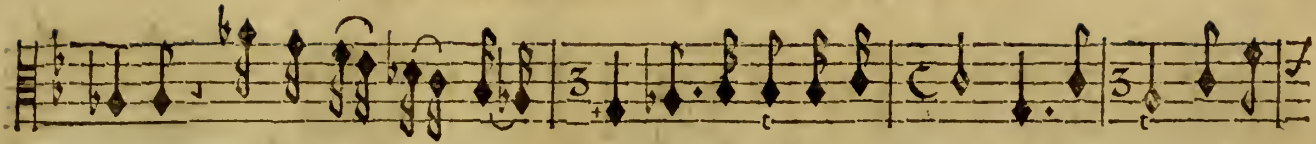

tendre, Que les vents & les flots servent vostre courroux; Mais du moins en ai-

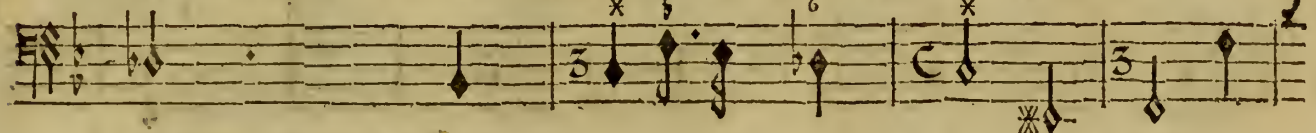

BASSE-CONTINUE.

mant je croyois ne dépendre Que d'un pouvoir plus doux.

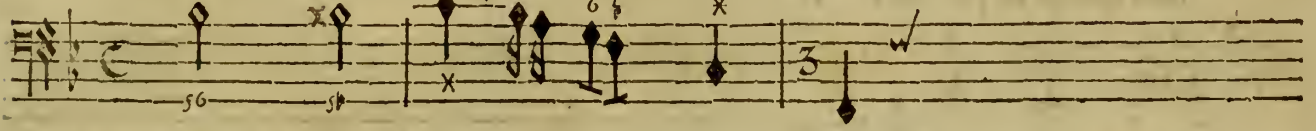

BASSE-CONTINUE.

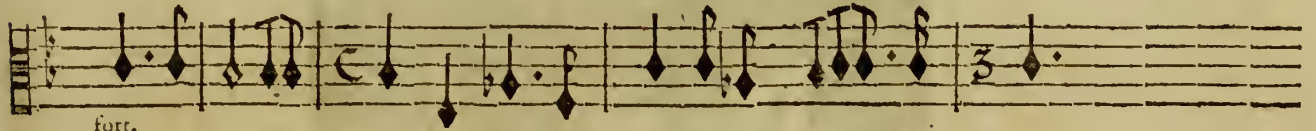
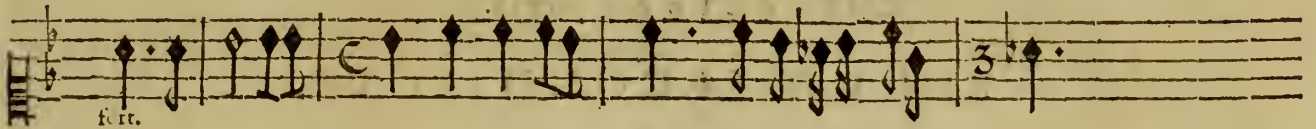

BASSE-CONTINUE.

Triomphez, triomphez, Deesse inhumaine, Je n'avois point encor flé-

BASSE-CONTINUE.

chi sous vostre haine; Mais vous m'aviez fceu réserver Le seul mal-

BASSE-CONTINUE.

heur que je ne puis bra- ver.

BASSE-CONTINUE.

ENTR'ACTE. &c. page 18.

FIN DU SECOND ACTE.

ACTE TROISIEME.

Le Theatre represente les Jardins d'un Palais que Circé
a basti, & qu'elle a laissé à Latinus son petit fils.

SCENE PREMIERE.

LA REYNE, TURNUS.

LA REYNE.

vifte.

Uisque ma fille encor ne fuit pas mon at- tente, Non, il n'est rien que je ne

BASSE-CONTINUE.

tente, Bacchus est aujourd'huy celebré parmy no^s, Il ne voit les Troyès que d'un œil de cou-

BASSE-CONTINUE.

roux, Tournòs còtr'eux les fureurs qu'il inf- pire, Peut-être aidera-t'il luy-même nos tràsports, Peut-

BASSE-CONTINUE.

N

est re ferons-nous que le peuple conspire A les chasser tous de ces bords. La Princesse pa-

BASSE-CONTINUE.

roist, je vous laisse avec elle, La Feste de Bacchus m'appelle.

BASSE-CONTINUE.

SCENE SECONDE.

LAVINIE, TURNUS, CAMILLE.

tous.

ay.

RITOURNELLE.

Gay.

BASSE-CONTINUE.

BASSE-CONTINUE.

Two empty musical staves, likely for a second system of music.

Princesse, est-il donc vray que vos vœux si long-temps Entre Enée & Turnus puissent estre fle-

BASSE-CONTINUE.

tans? Souffrez avec moins de co- lere Que je ne precipite rien, Le choix que je dois

BASSE-CONTINUE.

faire Regle le sort des Estats de mon. Pere, Et décide du mien.

BASSE-CONTINUE.

VIOLON seul.

VIOLON seul.

TURNUS.

Ne me trôpez point inhumaine, Je ne connois que trop quel est vostre embarras. Ne me trôpez

BASSE-CONTINUE.

point inhumaine, Je ne connois que trop quel est vostre embarras.

Non, vo^e ne déliberez

BASSE-CONTINUE.

pas: Ce n'est point vostre choix qui vous tient in-cer-taine, Vous tremblez seule-

BASSE-CONTINUE.

ment à nous le déclarer, Et plus vous y fentez de peine Plus je voy quel amant vous voulez prefe-

rer. Si mon choix estoit fait quelle raison se- crette m'obligeroit de le ca-

BASSE-CONTINUE.
LAVINIE.

cher. Ah! pourriez vous ne vous pas reprocher L'injure que vous m'aurez faite ?

BASSE-CONTINUE.
TURNUS.

Je suis du sang dont vous sortez, Je vous aimay dès l'âge le plus tendre, Mes vœux

BASSE-CONTINUE.
Seul

VIOLONS.
Seul.

BASSE-CONTINUE.

LAVINIE. TURNUS

le. Vous vo^o troublez! Seigneur . . . Ce trouble que je voy M'appréd ce qu'il faut que j'es-

BASSE-CONTINUE.

pere, Vous voyez malgré vous tout le prix de ma foy, Et vous rougissez de colere

BASSE-CONTINUE.

LAVINIE. *lentement.*

Quand la raison vous parle trop de moy. Elle parle pour vous, Seigneur, je le con-

Basse-Continue

fesse, Mais elle peut aussi parler pour un ri- val. Par le choix qu'entre vous le juste Ciel me

Basse-Continue.

laisse Il vous met dans un rang égal. Ne cherchez point à nous confondre, De

Basse-Continue.

TURNUS.

mon sincere amour vous devez vous répondre, Mon sort sans votre himen est assez glori-

Basse-Continue.

ENEË ET LAVINIE.

eux, Je n'aime en vous que l'éclat de vos yeux. Mais mon rival après tant de naufrages

BASSE-CONTINUE.

Cherche un azile en ces climats. Le rang qui vous attend est l'objet des hom-

BASSE-CONTINUE.

mages Qu'il feint de rendre à vos pas, Des vœux interressez n'ont

BASSE-CONTINUE.

guere de puissance, Si par de feints soupirs on pretend m'imposer, Je sçauray dé- mé-

BASSE-CONTINUE.

ler Un dessein qui m'offence. Vous sçauerez vous le déguiser. En vain je

BASSE-CONTINUE.

répandrais des larmes, Vostre choix est prest d'éclater, Vous allez me donner les

BASSE-CONTINUE.

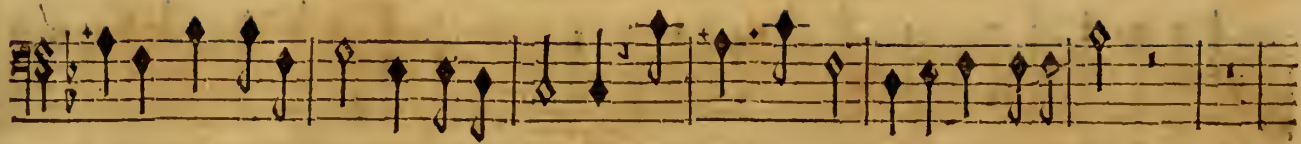

armes Dont j'ay besoin contre vos charmes, Heureux, Heureux si j'en puis profiter.

BASSE CONTINUE.

SCENE II.

LAVINIE, CAMILLE.

Violon seul.
RITOURNELLE.
Violon seul.

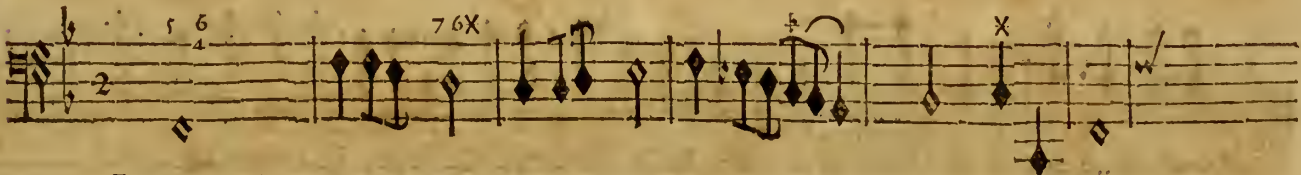

BASSE-CONTINUE.

LAVINIE.

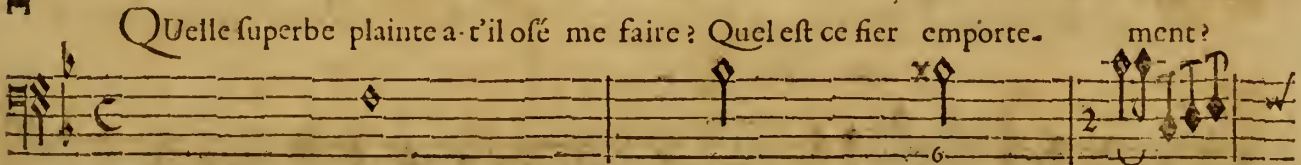

Quelle superbe plainte a-t'il osé me faire? Quel est ce fier emporte-ment?

BASSE-CONTINUE.

CAMILLE.

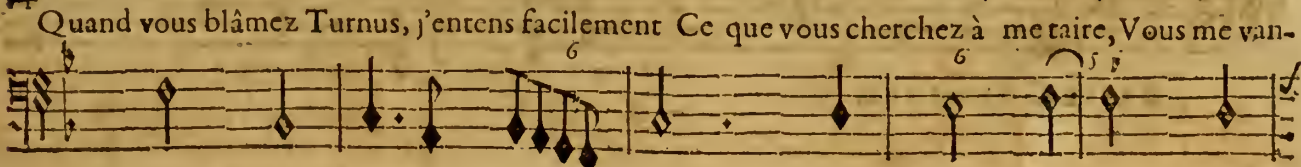

Quand vous blâmez Turnus, j'entens facilement Ce que vous cherchez à me taire, Vous me van-

BASSE-CONTINUE.

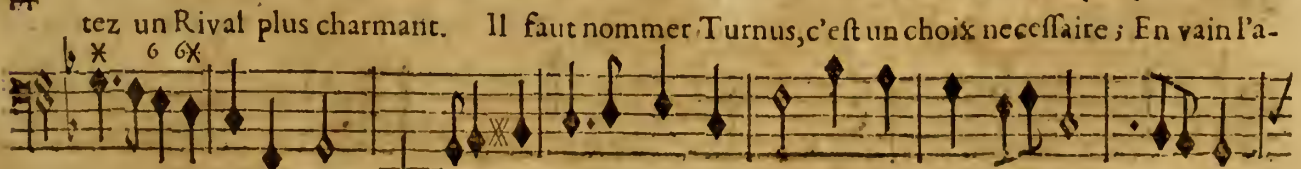

tez un Rival plus charmant. Il faut nommer Turnus, c'est un choix necessaire; En vain l'a-

BASSE-CONTINUE,

LAVINIE.
 mour en ordonne autrement. Permetts encor que mon cœur délibere, Permetts du

BASSE-CONTINUE.

moins que ce choix se dif- fere, Esteindre son amour, immoler son amant, Est-ce l'ou-

BASSE-CONTINUE.

CAMILLE.
 vrage d'un moment? Vous avez entendu la Reine de Cartage, Et contre s'et in-

BASSE-CONTINUE.

LAVINIE.
 grat vous manquez de courage? Mais sçavons-nous si Junon dans ce jour N'a pas pour m'effra-

BASSE-CONTINUE.

CAMILLE.
 yer formé cette Ombre vaine? Désions-nous de sa cruelle haine. Défiez vous plu-

BASSE-CONTINUE.

LAVINIE.

roft de vofre a- mour. Quand mon Amât auroit esté vo- lage, Dois-je par ma ri-

BASSE-CONTINUE.

gueur vanger d'autres appas Qui n'ont fceu plus long- temps meriter fon homma-

BASSE-CONTINUE.

ge? ge? Dois-je punir une outrage Qui ne me regarde pas? Dois-je punir une outrage

BASSE-CONTINUE.

CAMILLE.

Qui ne me regarde pas. Les in-con- ftans, les in- fi- delles, Sôt criminels envers toutes les belles.

BASSE-CONTINUE.

Il ne faut point que l'Empire amoureux Air jamais d'azile pour eux. Il ne faut point que l'Em-

BASSE-CONTINUE.

LAVINIE.

pire amoureux Ait jamais d'azile pour eux. Ne me presse point tant, Turnus est plus fin-

BASSE-CONTINUE.

cere, Turn' sçait mieux aimer, je le cõnois trop biẽ. Pourquoi l'infidelle Troyẽ Sçait-il mieux l'art de

BASSE-CONTINUE.

CAMILLE.

plaire? Pourquoi l'infidelle Troyen Sçait-il mieux l'art de plai- re? Un A-

BASSE-CONTINUE.

mant qui sçait peu charmer Quelque fois à force d'aimer Peut devenir aimable; Un A-

BASSE-CONTINUE.

mant qui sçait peu charmer Quelquefois à force d'aimer Peut devenir aimable;

BASSE-CONTINUE.

Mais un volage amant devient plus haïssable, Plus il estoit charmant. Mais un volage amant de-

BASSE-CONTINUE.

vient plus haïssable, Plus il estoit char- mant. Et bien, nommōs Turnus, fortons d'incerti-

BASSE-CONTINUE.

rude, Puisse Enée à jamais sentir un coup si rude, D'où viét qu'en sa fa-

BASSE-CONTINUE.

veur mon foible cœur combat? Prêtez-moy du secours, ô Stix! ô Rives sombrès! Laissez en-

BASSE-CONTINUE.

cor sortir vos ombres Pour m'animer contre un ingrat.

BASSE-CONTINUE.

ENE ET LAVINIE.

CAMILLE.

Ah! quel tourmēt quād la raifon commande Ce que l'amour ne permet pas! Trop cruelle rai-

LAVINIE.

Ah! quel tourmēt quād la raifon commande Ce que l'amour ne permet pas! Trop cruelle rai-

BASSE-CONTINUE.

fon, helas! Est-ce à toy qu'il faut qu'on se rende? Peut-on, charmāt amour, méprifer tes ap-

fon, helas! Est-ce à toy qu'il faut qu'on se rende? Peut-on, charmāt amour, méprifer tes ap-

BASSE-CONTINUE.

pas? Ah! quel tourmēt quand la raifon commande Ce que l'amour ne permet pas!

pas? Ah! quel tourmēt quand la raifon commande Ce que l'amour ne permet pas!

BASSE-CONTINUE.

CHOEUR.

Suivons

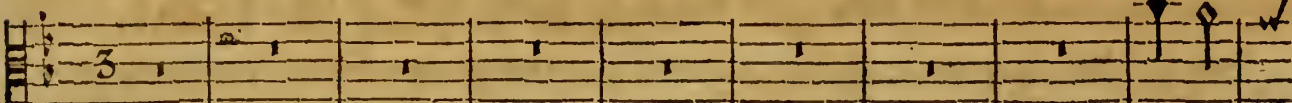

Suivons

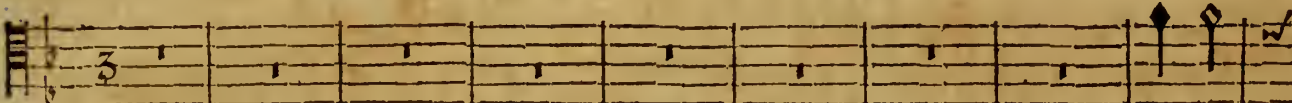

Suivons

Suivons

Tous.
Violons & Haubois.

BASSE-CONTINUE.

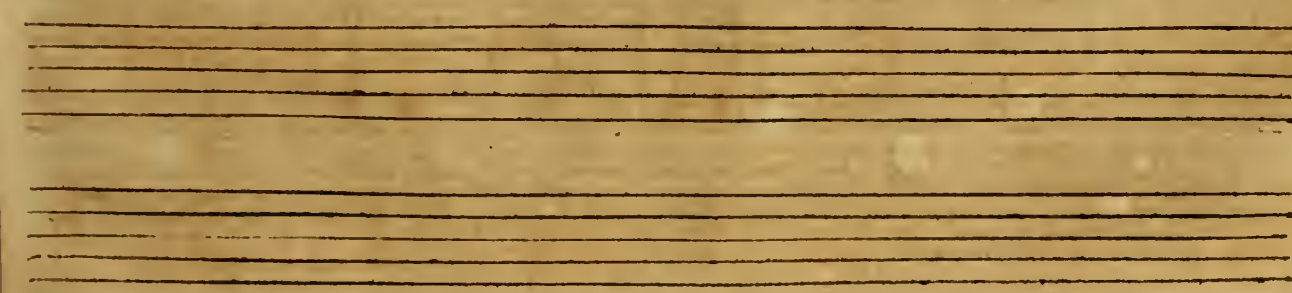

tous le Dieu qui nous appelle, Suivons tous fes aimables loix. C'est luy feul dans la

tous le Dieu qui nous appelle, Suivons tous fes aimables loix. C'est luy feul dans la

tous le Dieu qui nous appelle, Suivons tous fes aimables loix. C'est luy feul dans la

tous le Dieu qui nous appelle, Suivons tous fes aimables loix.

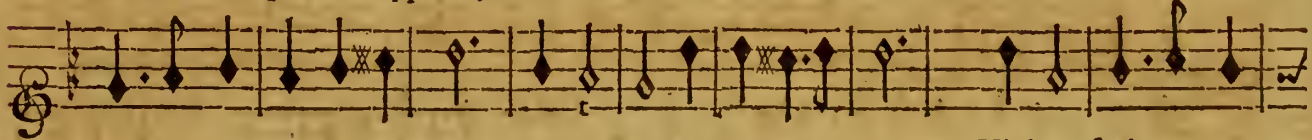

Violons feuls.

BASSE-CONTINUE.

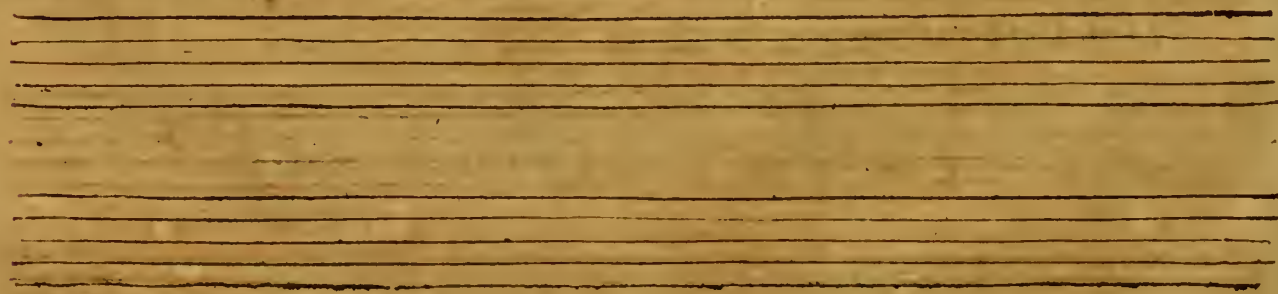

troupe immortelle

Qui peut donner tous les biens à la fois. Quelles font ces voix écla-

troupe immortelle

Qui peut donner tous les biens à la fois.

troupe immortelle

Qui peut donner tous les biens à la fois.

troupe immortelle

Qui peut donner tous les biens à la fois.

BASSE-CONTINUE.

BASSE-CONTINUE.

ACTE TROISIEME. SCENE III.

CAMILLE.

tantes ? Ignorez-vous d'où fort ce bruit confus ? On celebre aujour-d'huy la feste de Bac-

BASSE-CONTINUE.

chus, La Reine conduit les Bacchantes.

BASSE-CONTINUE.

SCENE IV.

LA REINE, LAVINIE, Troupe qui celebre la feste de Bacchus.

Hanbois seuls. tous.

MARCHE.

doux fort.

Cromorne.

Violons.

ACTE TROISIEME. SCENE IV.

Violons. Haubois. tous.

Violons. Haubois.

Cromorne.

Violons.

Haubois. Violons. Haubois. Violons.

Haubois. Violons. Haubois. Violons.

tous.

tous.

La dernière note de cette Marche commence le Chœur qui fuit.

ENE'E ET LAVINIE.

CHOEUR.

Chantons Bacchus & ses bienfaits, Chantōs Bacch° & ses bien-

Chantons Bacchus & ses bienfaits. Chantōs Bacch° & ses bien-

Chantons Bacchus & ses bienfaits. Chantōs Bacch° & ses bien-

Chantons Bacchus & ses bienfaits. Chantōs Bacch° & ses bien-

Chantons Bacchus & ses bienfaits. Chantōs Bacch° & ses bien-

Gay.
Hautbois.

BASSE-CONTINUE.

ACTE TROISIEME. SCENE IV.

BASSE-CONTINUE.

THEATRE DE LYON

ENE'E ET LAVINIE.

mais L'aimable Cour qui l'environne, La raison fuit dès qui l'ordone Et laisse les humains en

mais L'aimable Cour qui l'environne, La raison fuit dès qui l'ordone Et laisse les humains en

mais L'aimable Cour qui l'environne, La raison fuit dès qui l'ordone Et laisse les humains en

mais L'aimable Cour qui l'environne, La raison fuit dès qui l'ordone Et laisse les humains en

mais L'aimable Cour qui l'environne, La raison fuit dès qui l'ordone Et laisse les humains en

BASSE-CONTINUE.

paix. Chantons Bacchus & ses bienfaits, Chantōs Bacch° & ses bien-

paix. Chantons Bacchus & ses bienfaits. Chantōs Bacch° & ses bien-

paix. Chantons Bacchus & ses bienfaits. Chantōs Bacch° & ses bien-

paix. Chantons Bacchus & ses bienfaits. Chantōs Bacch° & ses bien-

Gay.

BASSE-CONTINUE.

ENE'E ET LAVINIE.

fais. Les plaisirs ne quittent jamais L'aimable

fais. Les plaisirs ne quittent jamais L'aimable

fais. Les plaisirs ne quittent jamais L'aimable

fais. Les plaisirs ne quittent jamais L'aimable

BASSE-CONTINUE.

Cour qui l'environne,

La raison fuit dés qui l'or-

Cour qui l'environne.

La raison fuit d ésqu'il l'or-

Cour qui l'environne.

La raison fuit dés qu'il l'or-

Cour qui l'environne.

La raison fuit dés qu'il l'or-

Cour qui l'environne.

La raison fuit dés qu'il l'or-

Violons.
doux.

doux.

doux.

BASSE-CONTINUE.

ENEË ET LAVINIE.

donne Et laisse les humains en paix. La raison fuit dès qu'il l'ordonne Et laisse

donne Et laisse les humains en paix. La raison fuit dès qu'il l'ordonne Et laisse

donne Et laisse les humains en paix. La raison fuit dès qu'il l'ordonne Et laisse

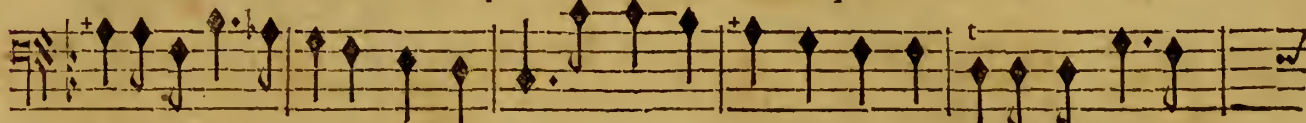

donne Et laisse les humains en paix. La raison fuit dès qu'il l'ordonne Et laisse

tous.

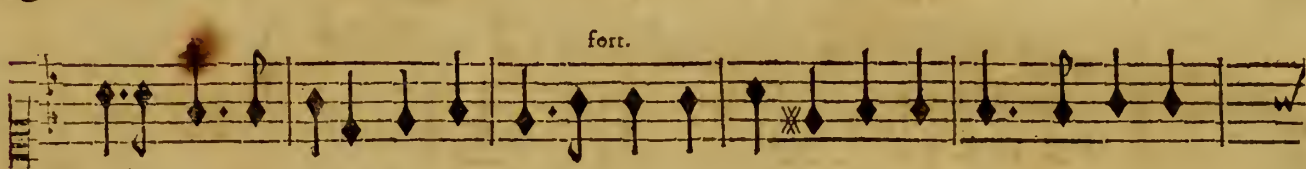

fort.

fort.

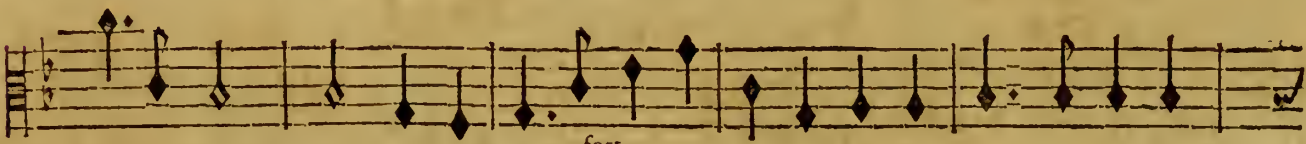

fort.

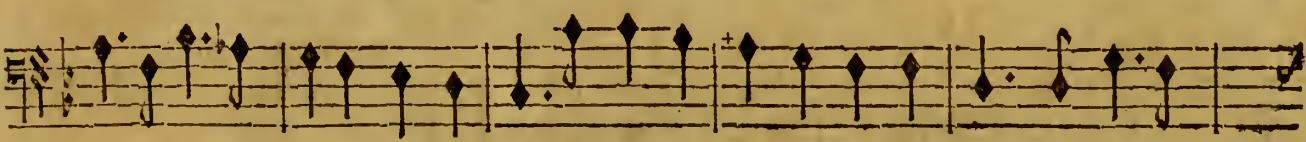

BASS-CONTINUE.

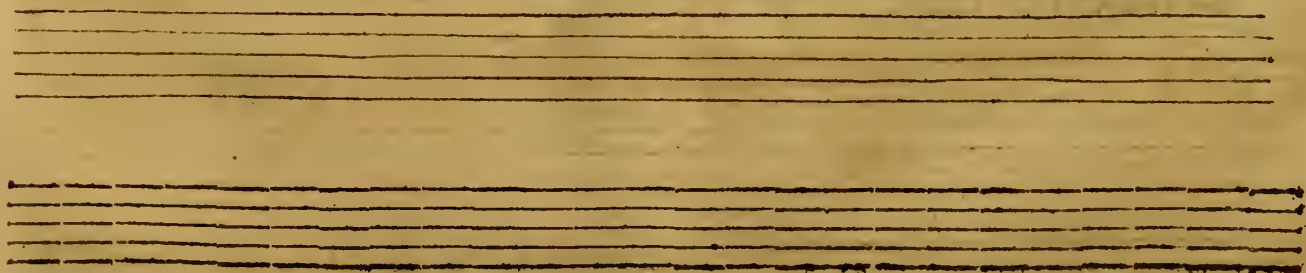

les hu-mains en paix. Chantons Bacchus & ses bienfaits. Chantons Bacchus & ses bien-

les hu-mains en paix Chantons Bacchus & ses bienfaits. Chantons Bacchus & ses bien-

les hu-mains en paix. Chantons Bacchus & ses bienfaits. Chantons Bacchus & ses bien-

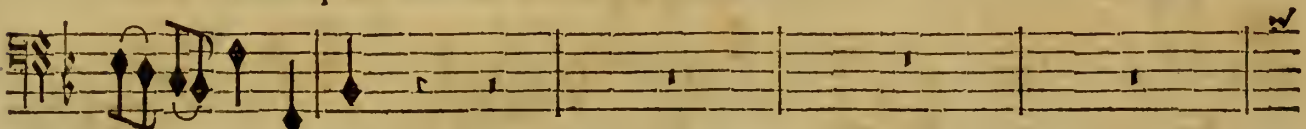

les hu mains en paix.

Violons.

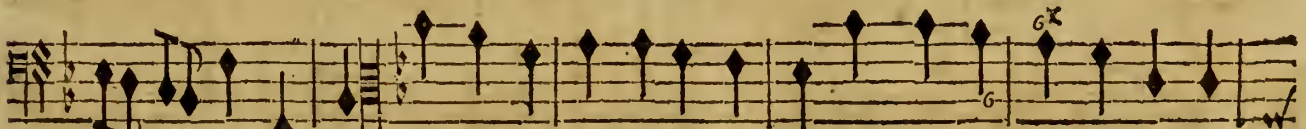
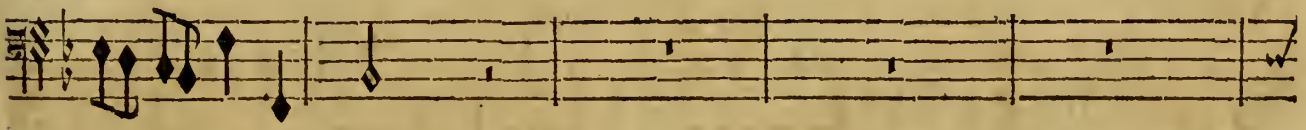

BASSE-CONTINUE.

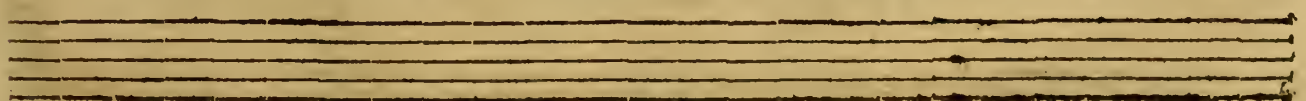

ENE'E ET LAVINIE.

126

faits. Chantons Bacchus & ses bienfaits, Chantōs Bacch° & ses bienfaits

faits. Chantons Bacchus & ses bienfaits. Chantōs Bacch° & ses bienfaits

faits. Chantons Bacchus & ses bienfaits. Chantōs Bacch° & ses bienfaits

Chantons Bacchus & ses bienfaits. Chantōs Bacch° & ses bienfaits

tons.
HAUBOIS.

6 4 6 r 6

BASSE-CONTINUE.

Danse des Bacchantes.

Gay. *c*

AIR.

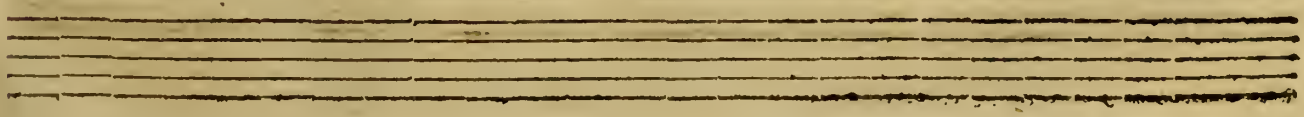
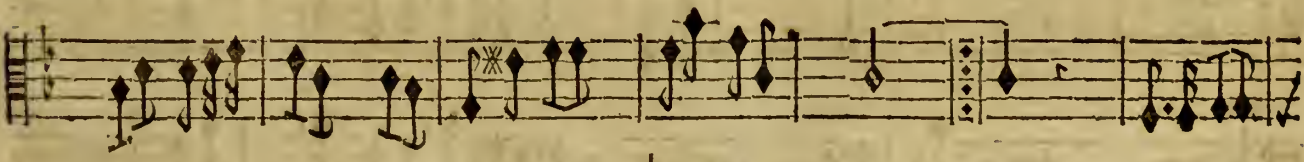
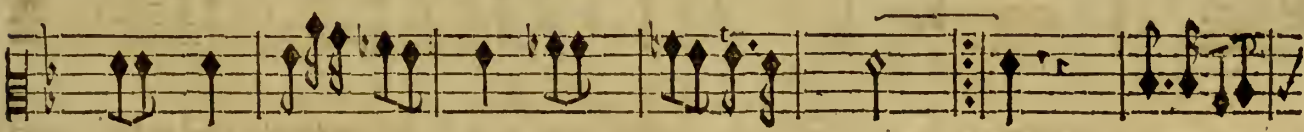
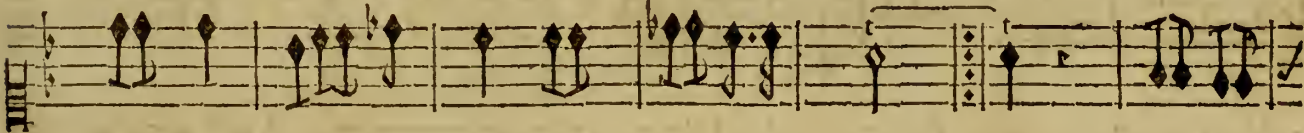
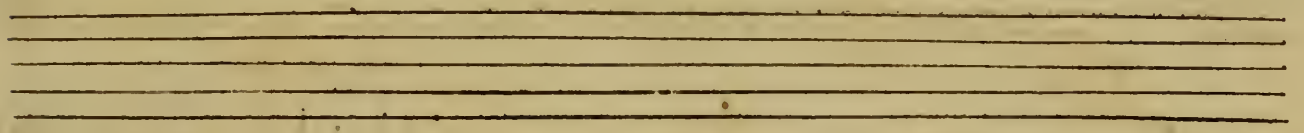
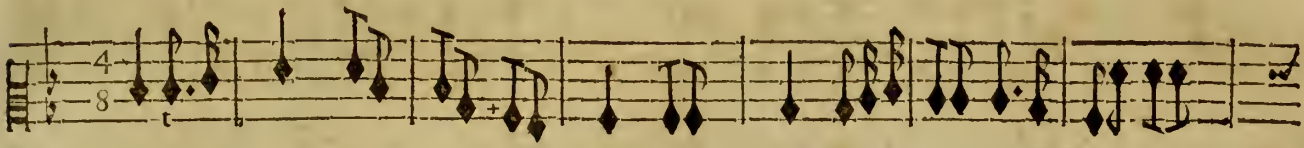
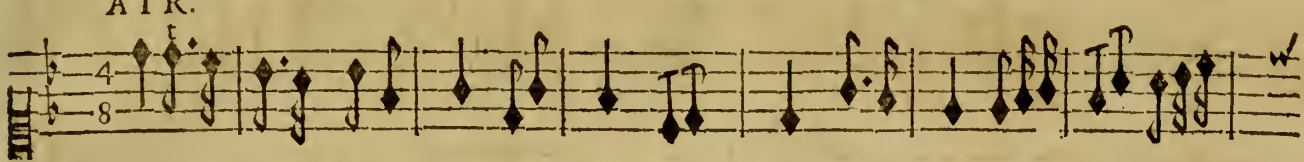

ENE'E ET LAVINIE.

GIGUE.

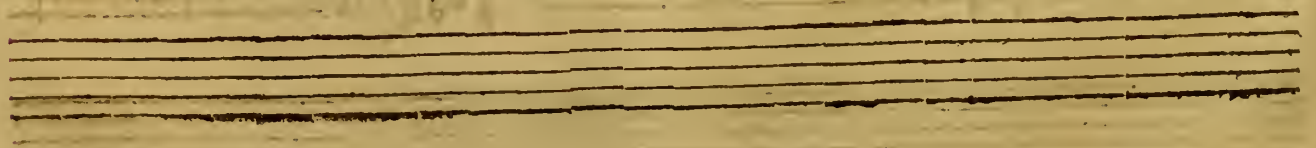

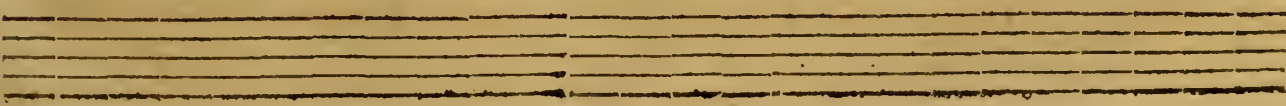
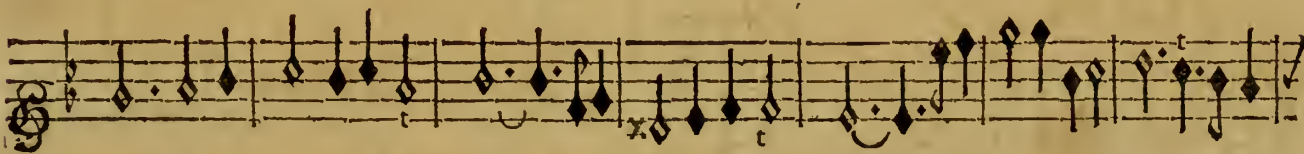
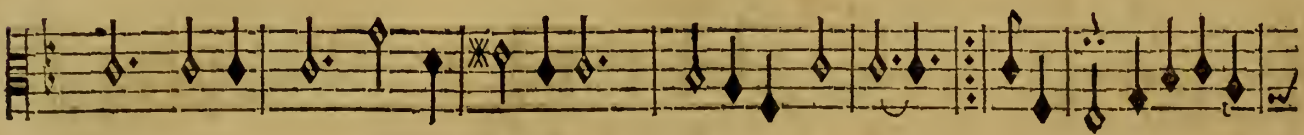
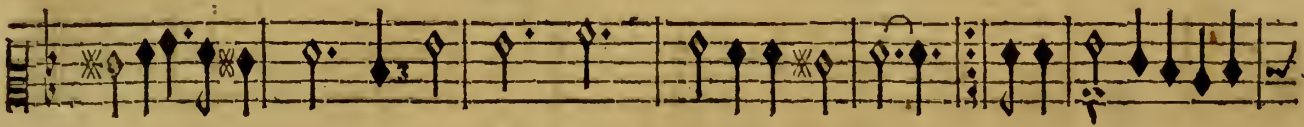
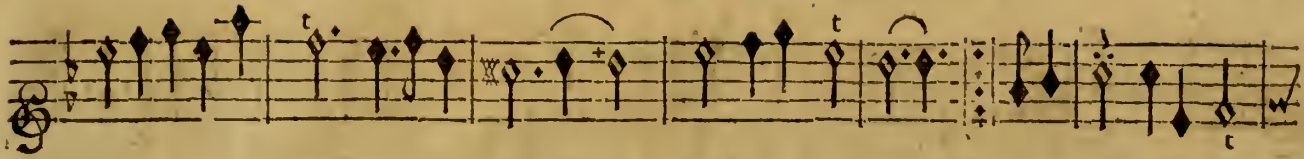

Un Homme de la feste.

Heureux les lieux où sa présence Répand mille appas! Heureux les cli-

BASSE-CONTINUE.

mats Qui luy donnerét la naissance! Heureux les climats Qui luy donnerét la naissance! tous.

BASSE-CONTINUE.

CHOEUR.

Heureux les lieux où sa presence Répand mille ap- pas! Heureux les

Heureux les lieux où sa presence Répand mille ap- pas! Heureux les

Heureux les lieux où sa presence Répand mille ap- pas! Heureux les

Heureux les lieux où sa presence Répand mille ap- pas! Heureux les

BASSE-CONTINUE.

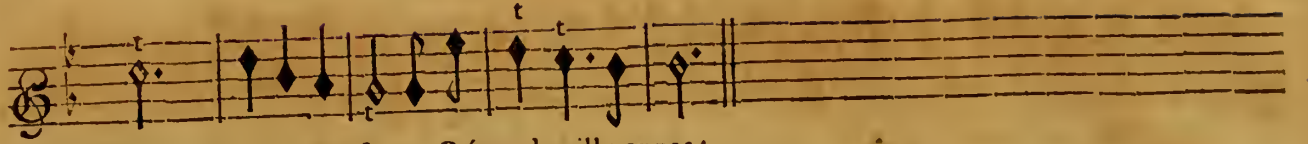

lieux où sa presence Répand mille appas!

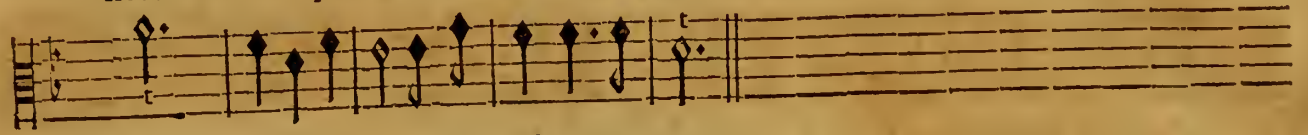

lieux où sa presence Répand mille appas!

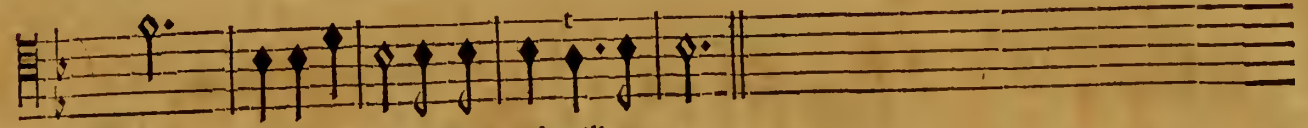

lieux où sa presence Répand mille appas!

lieux où sa presence Répand mille appas!

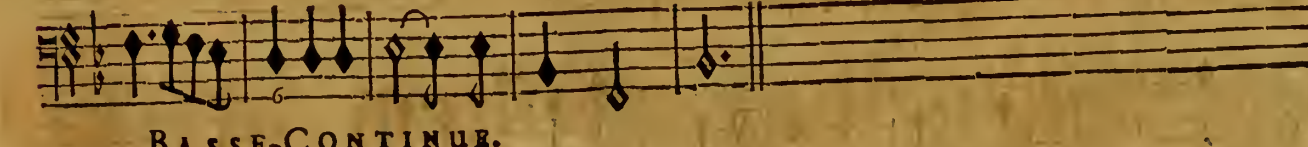
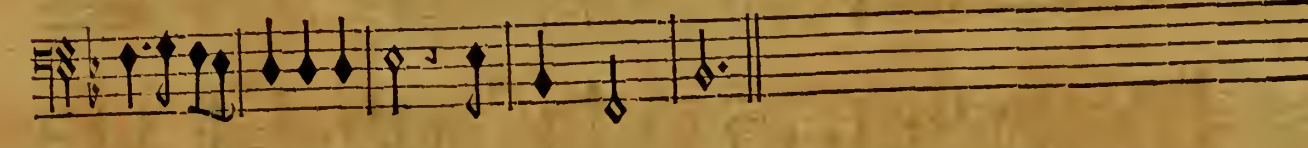
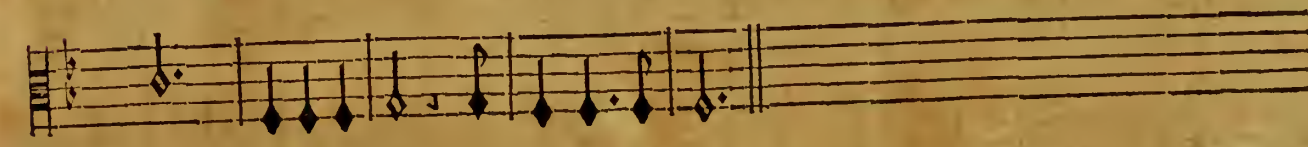
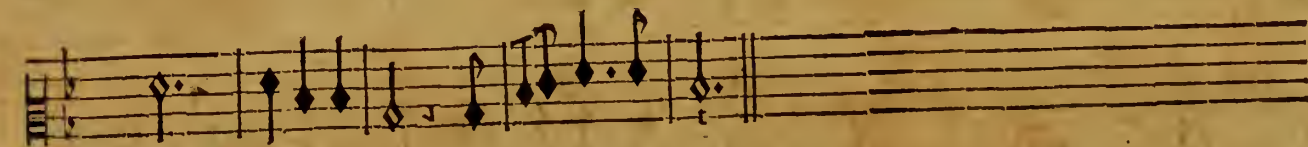
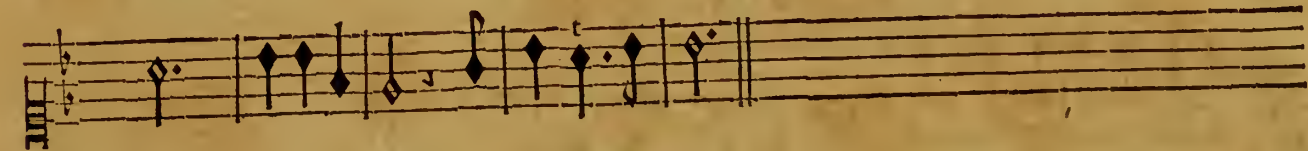
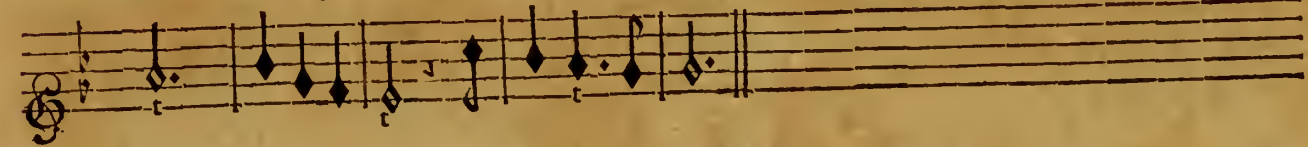

BASSE-CONTINUE.

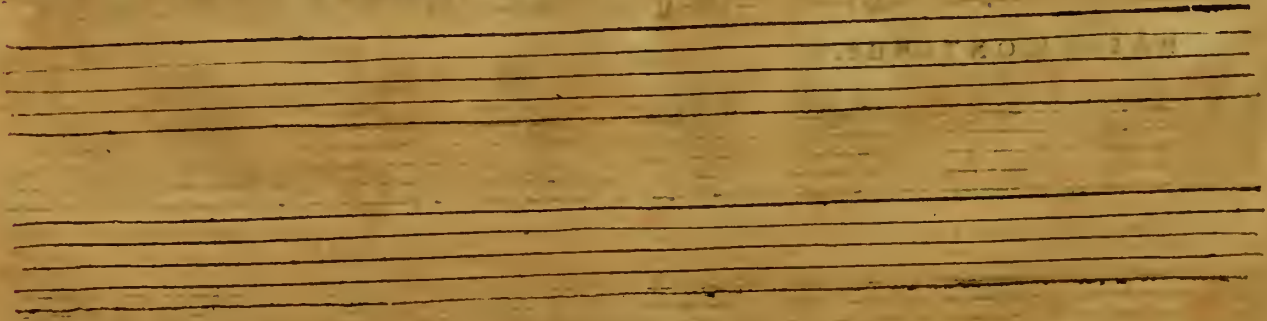

ACTE TROISIEME SCENE IV.

133

LA RENF.

Les Troyens détestent la Grece, Elle a produit Bachus, il la comble de biens; Al-

BASSE-CONTINUE.

lons, que chacun s'empresse A poursuivre les Troyens, Allons que chacun s'empresse

BASSE-CONTINUE.

A poursuivre les Troyens.

BASSE-CONTINUE.

La fureur saisit toute la Troupe.

Tres-Vite.

Two empty musical staves, one above the other, with no notes or clefs.

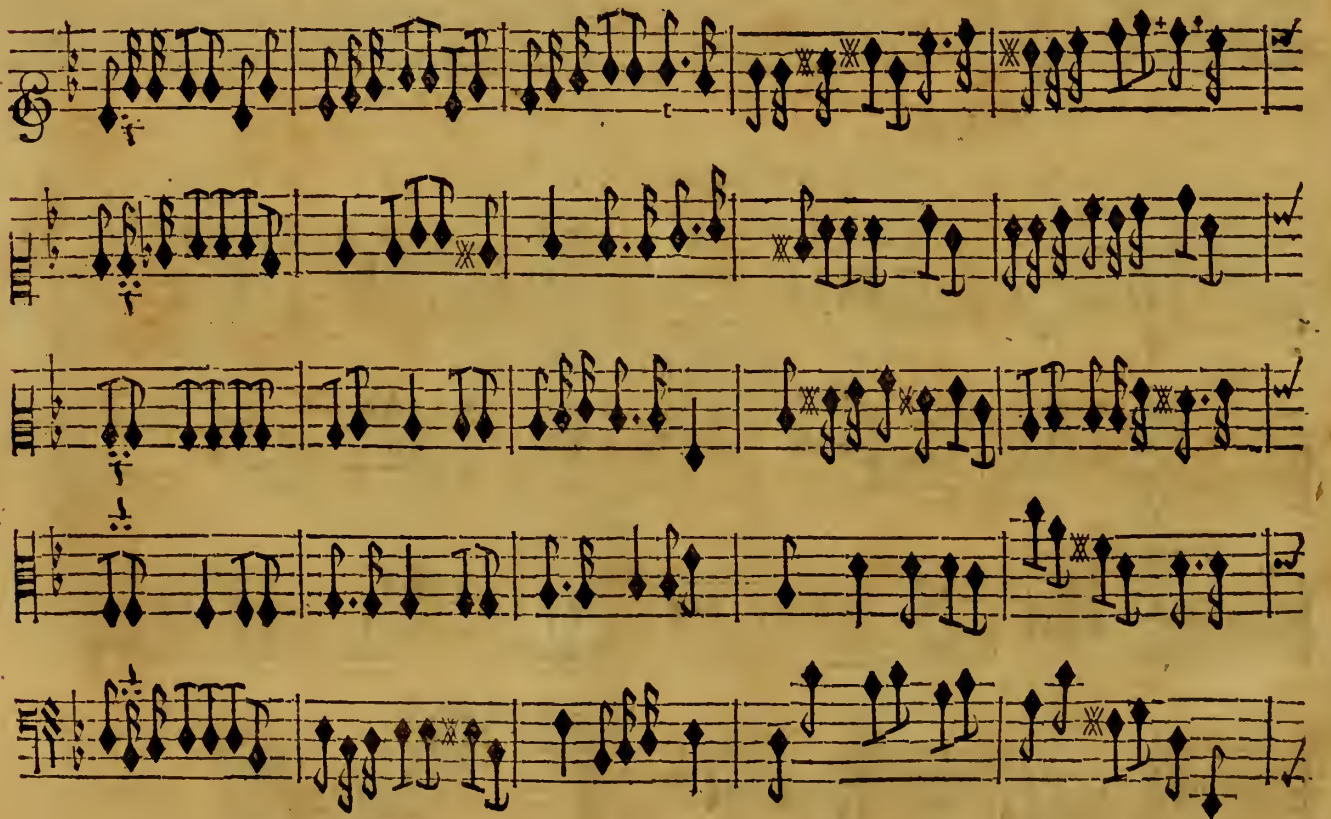

Two empty musical staves, one above the other, with no notes or clefs.

ENE'E ET LAVINIE.

CHOEUR.

Très vite.

Cherchons en tous lieux nos victimes, Cherchons les Troyens hastons-nous. hastons nous.

Cherchons en tous lieux nos victimes, Cherchons les Troyens hastons-nous. hastons-nous.

Cherchons en tous lieux nos victimes, Cherchons les Troyens hastons-nous. hastons-nous.

Cherchons en tous lieux nos victimes, Cherchons les Troyens hastons nous. hastons-nous.

tous.

VIOLONS.

BASSE-CONTINUE.

Que l'exil les disperse tous : Que le fer punisse leurs crimes, Qu'ils pe-

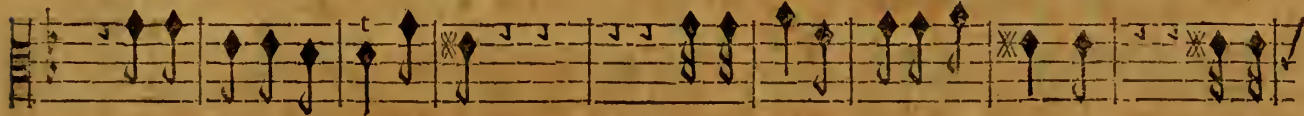

Que l'exil les disperse tous : Que le fer punisse leurs crimes, Qu'ils pe-

Que l'exil les disperse tous : Que le fer punisse leurs crimes, Qu'ils pe-

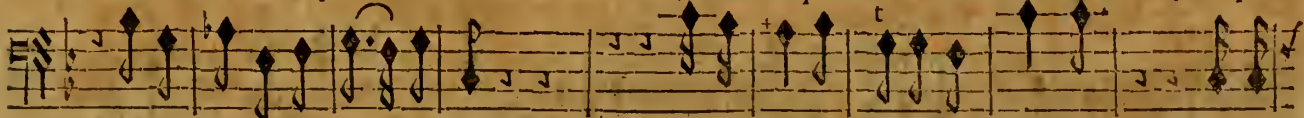

Que l'exil les disperse tous : Que le fer punisse leurs crimes, Qu'ils pe-

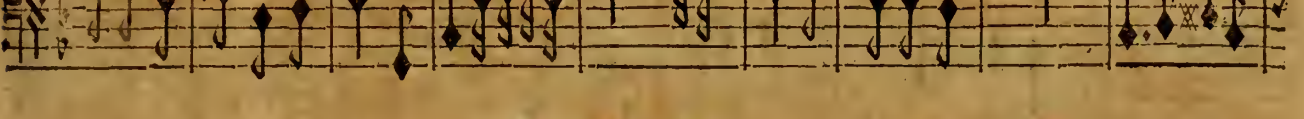
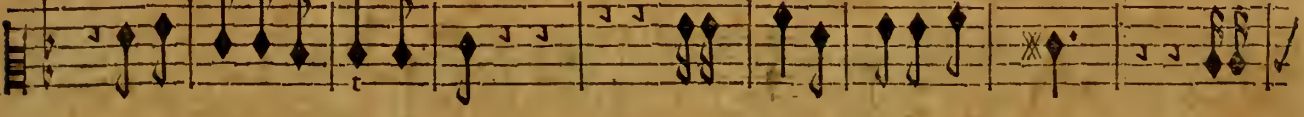
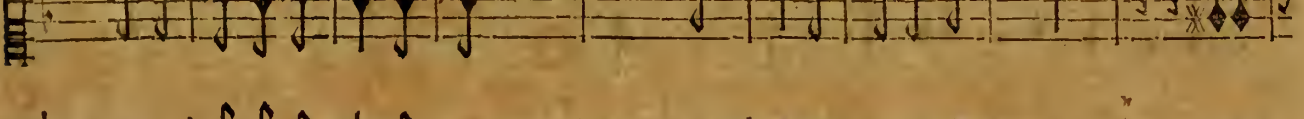
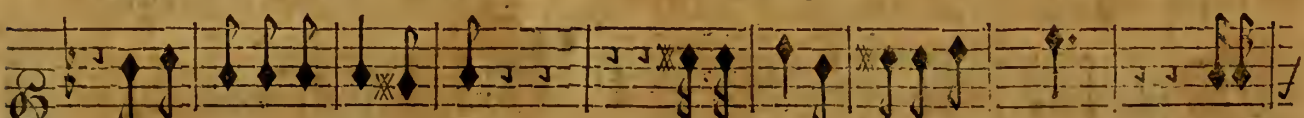

BASS-CONTINUE.

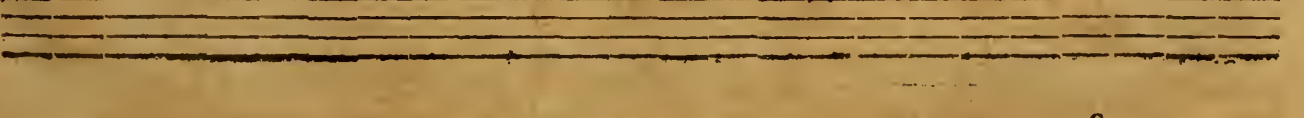

rissent dans les abismes De la mer en courroux. Qu'ils perissent, Qu'ils perissent

rissent dans les abismes De la mer en courroux. Qu'ils perissent, Qu'ils perissent

rissent dans les abismes De la mer en courroux. Qu'ils perissent, Qu'ils perissent

rissent dans les abismes De la mer en courroux. Qu'ils perissent, Qu'ils perissent

rissent dans les abismes De la mer en courroux. Qu'ils perissent, Qu'ils perissent

rissent dans les abismes De la mer en courroux. Qu'ils perissent, Qu'ils perissent

rissent dans les abismes De la mer en courroux. Qu'ils perissent, Qu'ils perissent

rissent dans les abismes De la mer en courroux. Qu'ils perissent, Qu'ils perissent

rissent dans les abismes De la mer en courroux. Qu'ils perissent, Qu'ils perissent

rissent dans les abismes De la mer en courroux. Qu'ils perissent, Qu'ils perissent

BASSE-CONTINUE.

BASSE-CONTINUE.

Par des fureurs si legitimes, Bacchus tu dois estre jaloux Dégaler Junon par tes

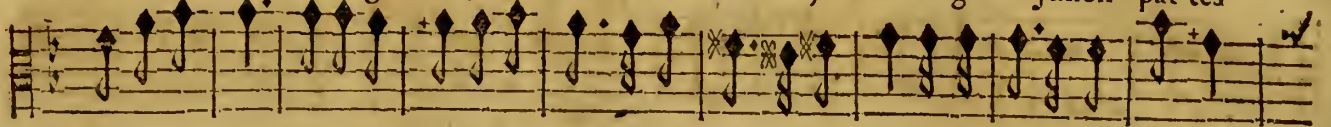

Par des fureurs si legitimes, Bacchus tu dois estre jaloux Dégaler Junon par tes

Par des fureurs si legitimes, Bacchus tu dois estre jaloux Dégaler Junon par tes

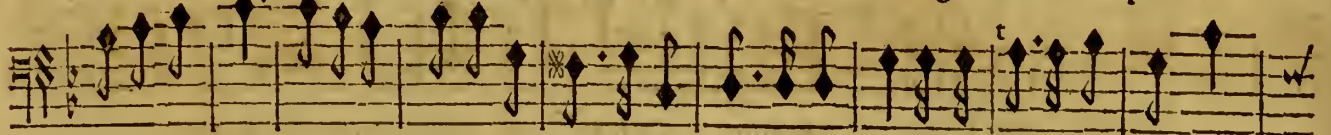

Par des fureurs si legitimes, Bacchus tu dois estre jaloux Dégaler Junon par tes

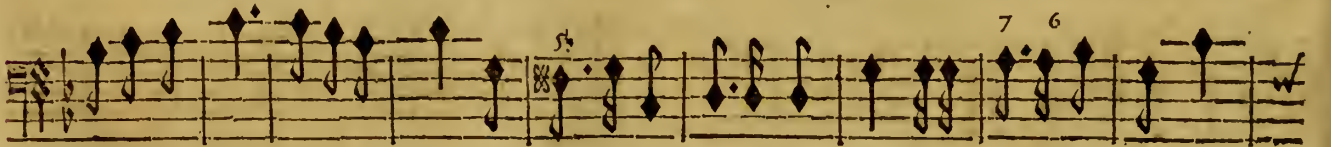
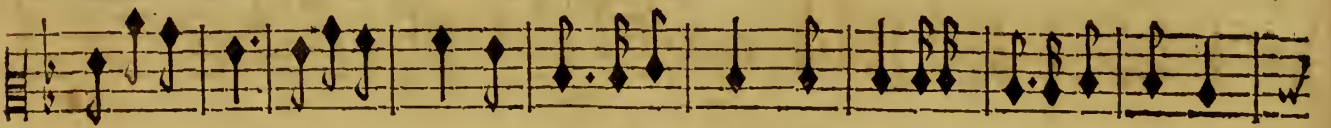
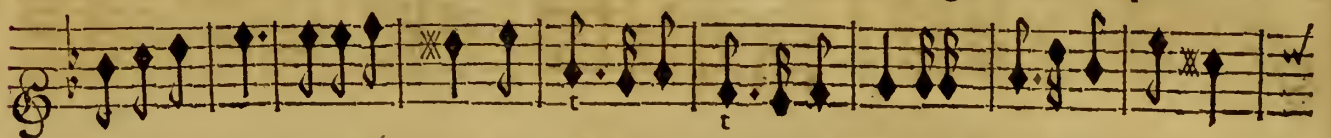

BASSE-CONTINUE.

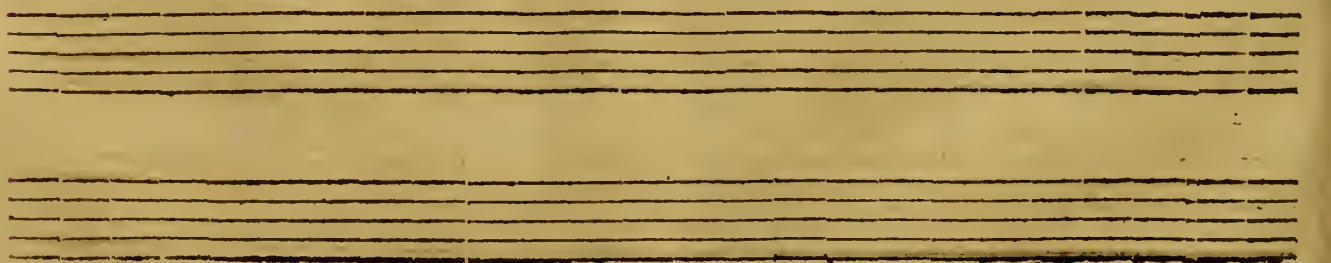

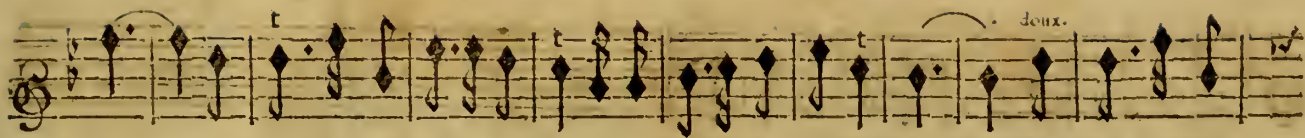

coups. Bacchus tu dois estre jaloux D'égaler Junon par tes coups. Bacchus tu dois

coups. Bacchus tu dois estre jaloux D'égaler Junon par tes coups. Bacchus tu dois

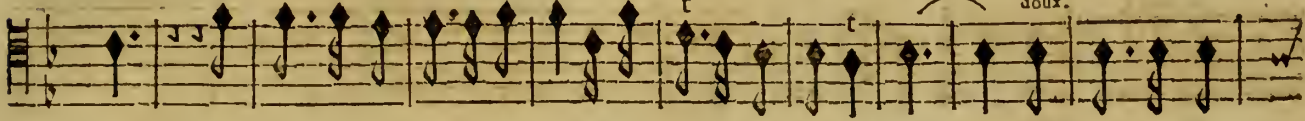

coups. Bacchus tu dois estre jaloux D'égaler Junon par tes coups. Bacchus tu dois

coups. Bacchus tu dois estre jaloux D'égaler Junon par tes coups. Bacchus tu dois

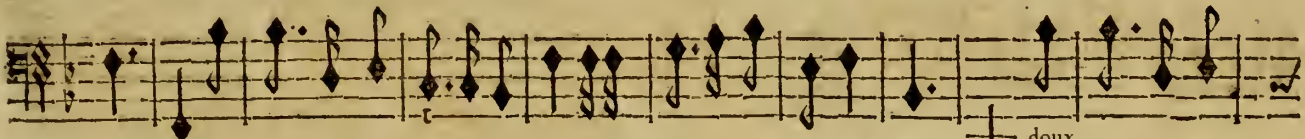
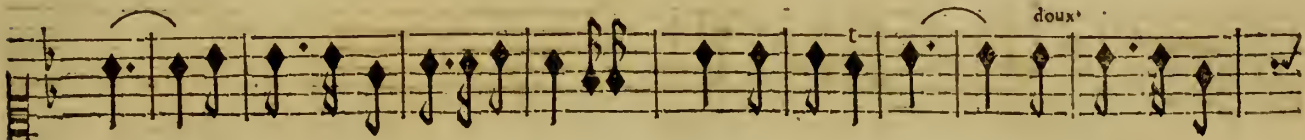
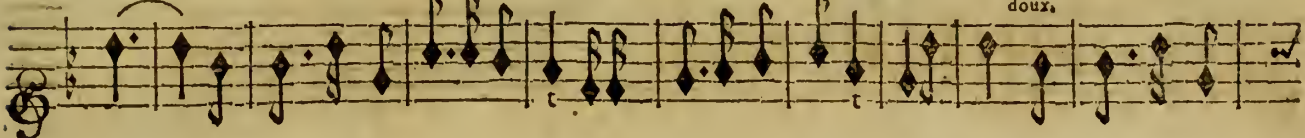

BASSE-CONTINUE.

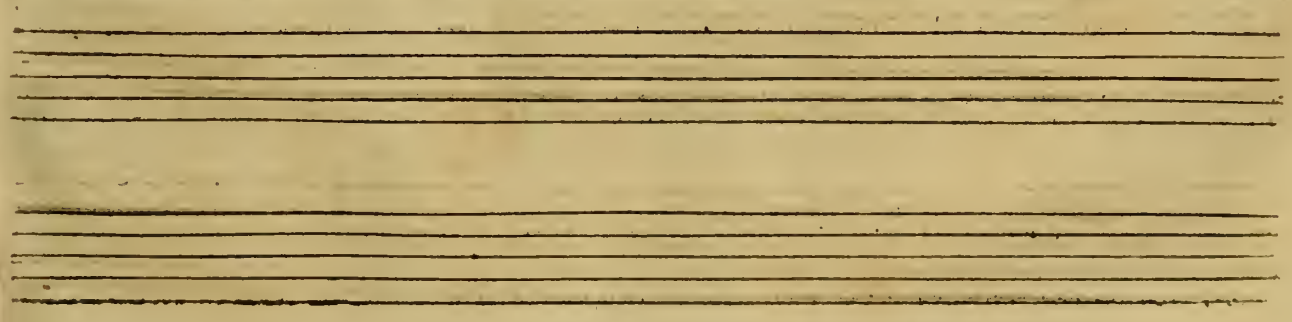

estre jaloux D'égaler Junon par tes coups.

estre jaloux D'égaler Junon par tes coups.

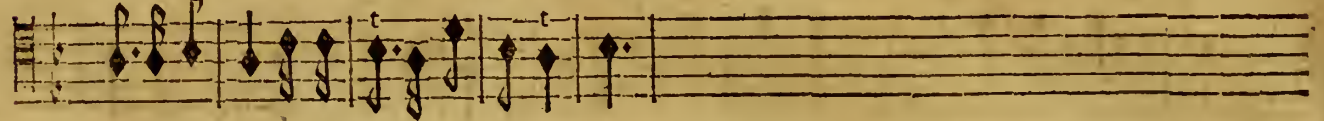

estre jaloux D'égaler Junon par tes coups.

estre jaloux D'égaler Junon par tes coups.

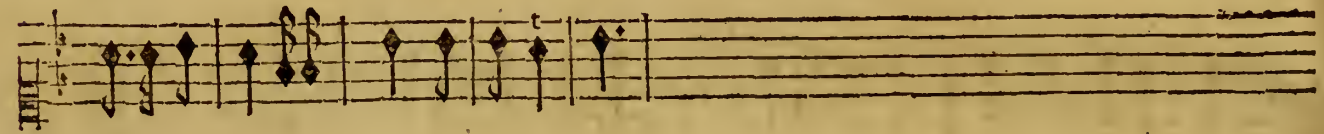
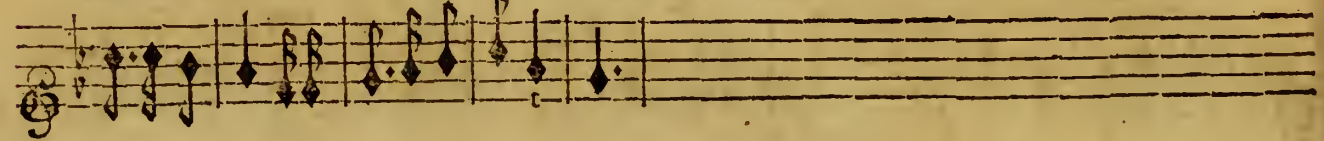

BASSE-CONTINUE.

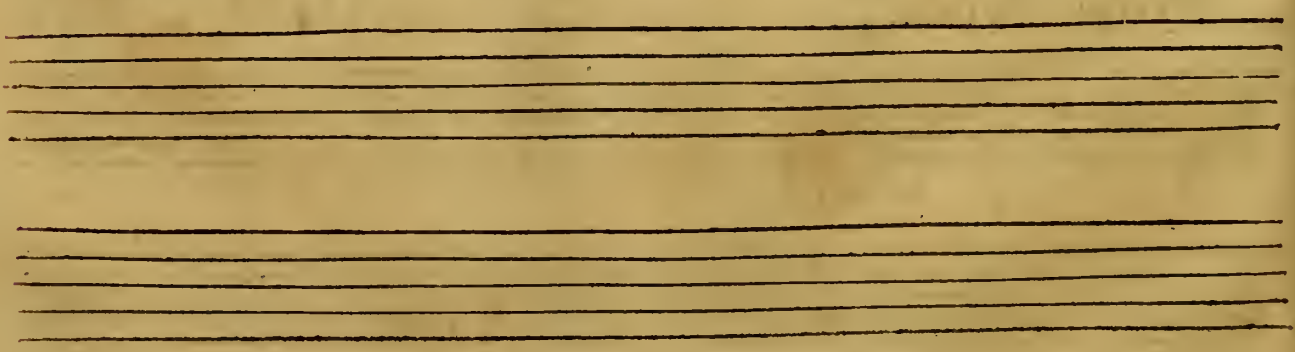

LA REINE.

Quoy? ma fille à nos yeux vo^o demeurez tran- quille? De toute nostre ar- deur l'exéple est inu-

BASSE-CONTINUE.

tille.

BASSE-CONTINUE.

Toy, qui par des trāsports puissans Te rends le maistre des ames, Descends dās son cœur, def-

doux.

doux.

doux.

Violons.

BASSE-CONTINUE.

E N E E ET LAVINIE.

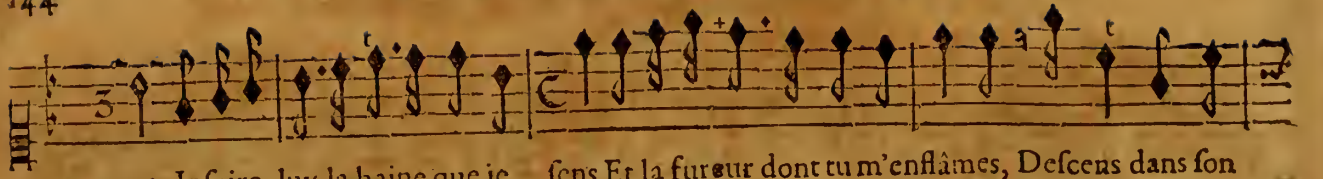

cens, Inspire luy la haine que je sens Et la fureur dont tu m'enflâmes, Descens dans son

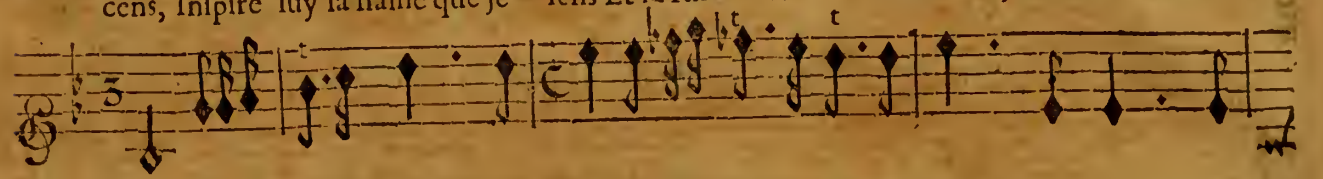

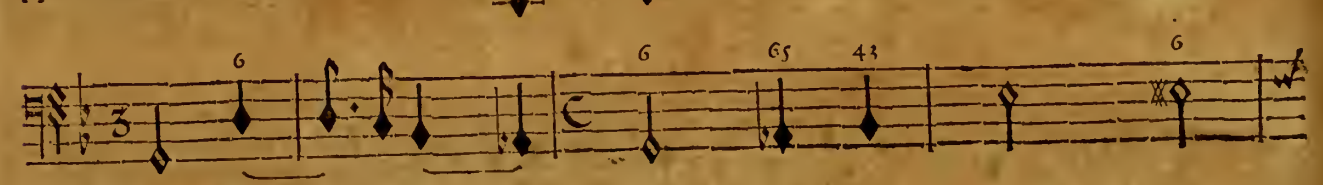

BASSE-CONTINUE.

cœur, descens.

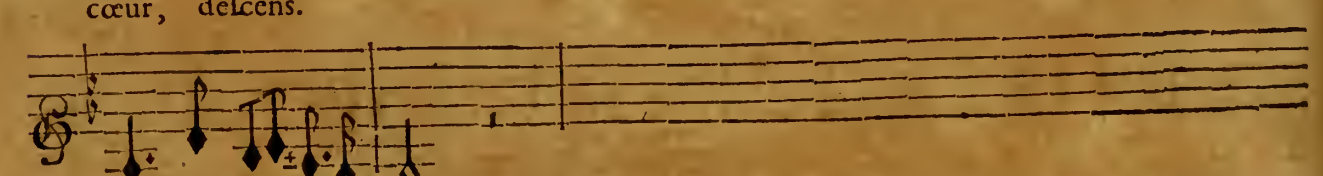

fort.

BASSE-CONTINUE.

ACTE TROISIEME. SCENE IV.

Danse des Bacchantes furieuses autour de Lavinie.

Gay.

PRELUDE.

Empty musical staves.

Empty musical staves.

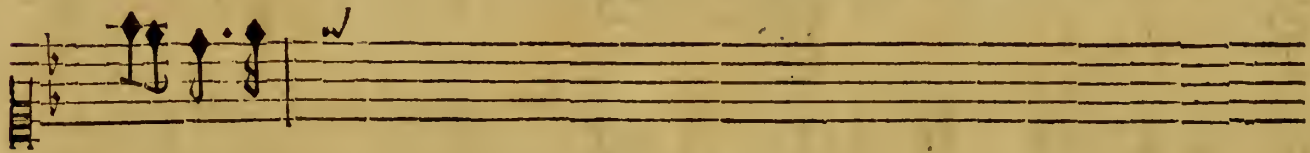
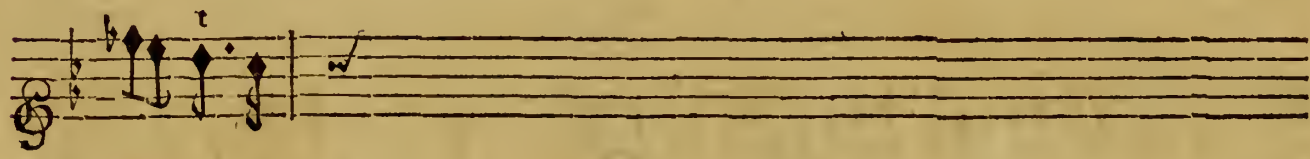
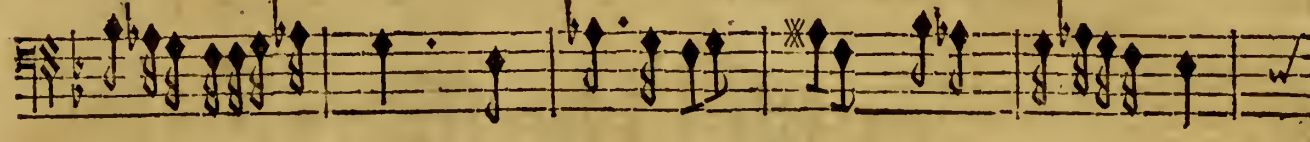
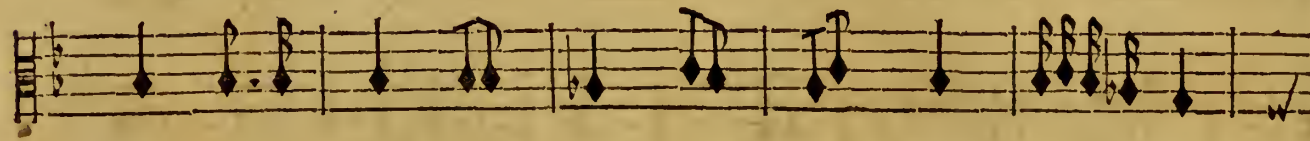
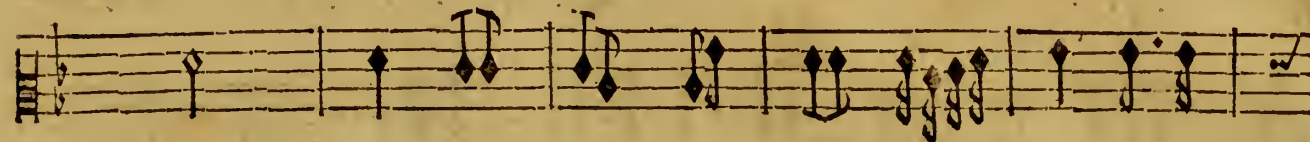
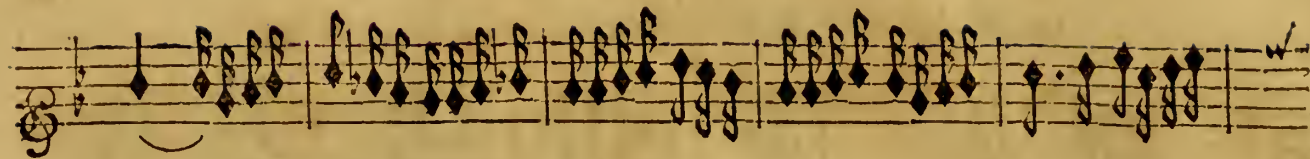

LAVINIE.

Où suis-je? ô Ciel! dans les murs de Car- thage Qui m'a pû soudain transpor-

BASSE-CONTINUE.

ter? J'y voy les feux allumez par la rage D'une amante que l'on outrage, Je la

BASSE-CONTINUE.

voy s'y precipi- ter, J'entens ses cris. Dieux! elle expire En nommant un in-

BASSE-CONTINUE.

grat insensible à sa mort. C'est en vain qu'en ces lieux ton lâche cœur aspire A me

BASSE-CONTINUE.

ENE'E ET LAVINIE.

faire un semblable fort; Va, perfide, Troy- en, Cherche une autre conquête. Reine, écou-

BASSE-CONTINUE.

tez, écoutez tous, Je choi- sis... Declarez un choix digne de vous; Parlez, qui vous ar-

LA REINE.

BASSE-CONTINUE.

LAVINIE.

réte? Je choisís Turnus pour é- poux.

BASSE-CONTINUE.

C H O E U R.

Que nos cris d'allegresse Percent jusqu'aux Cieux, Nous sommes victorieux,

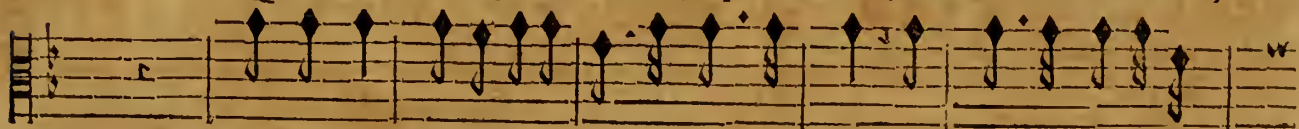

Que nos cris d'allegresse Percent jusqu'aux Cieux, Nous sommes victorieux,

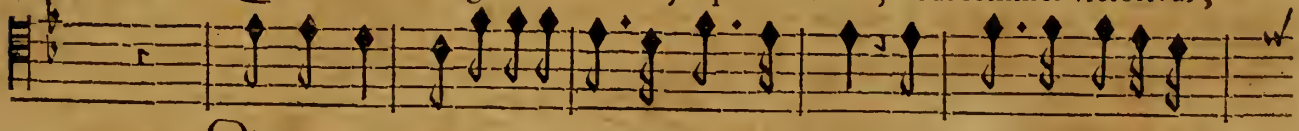

Que nos cris d'allegresse Percent jusqu'aux Cieux, Nous sommes victorieux,

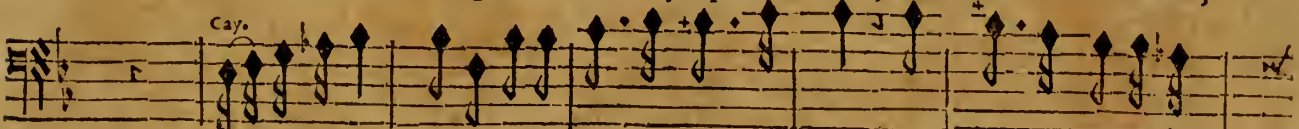

Que nos cris d'allegresse Percent jusqu'aux Cieux, Nous sommes victorieux,

Haubois.

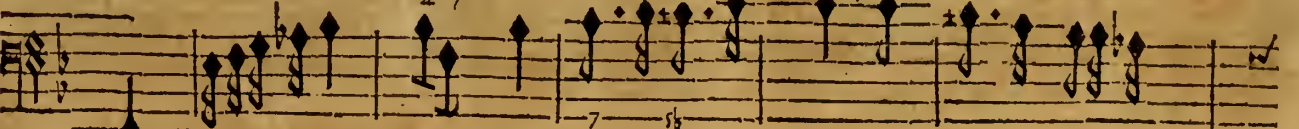

Violons.

BASSE CONTINUE.

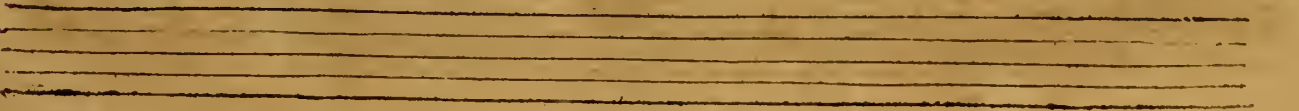

eux. Chantons, chantons sans cesse, Nous sommes victorieux. Nous sommes victori-
 eux. Chantons, chantons sans cesse, Nous sommes victorieux. Nous sommes victori-
 eux. Chantons, chantons sans cesse, Nous sommes victorieux. Nous sommes victori-
 eux. Chantons, chantons sans cesse, Nous sommes victorieux. Nous sommes victori-

BASSE-CONTINUE.

ACTE TROISIEME. SCENE IV.

eux. Que nos cris d'allegresse Percent jusqu'aux Cieux, Nous sommes victori-

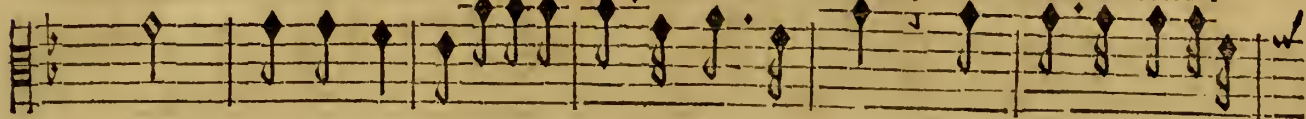

eux. Que nos cris d'allegresse Percent jusqu'aux Cieux, Nous sommes victori-

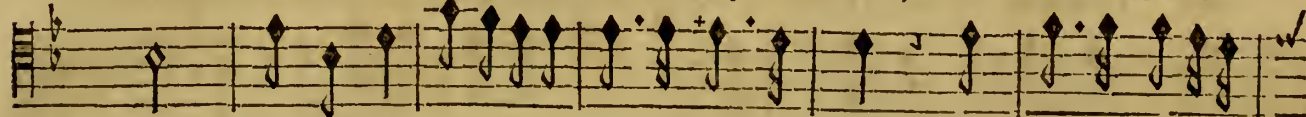

eux. Que nos cris d'allegresse Percent jusqu'aux Cieux, Nous sommes victori-

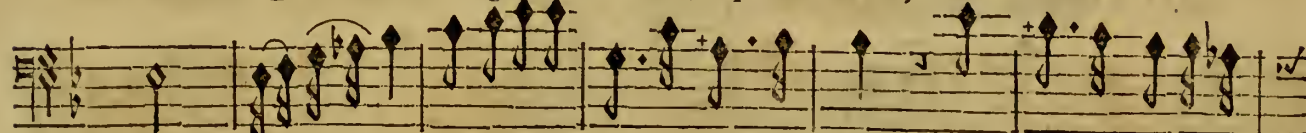

eux. Que nos cris d'allegresse Percent jusqu'aux Cieux, Nous somms victori

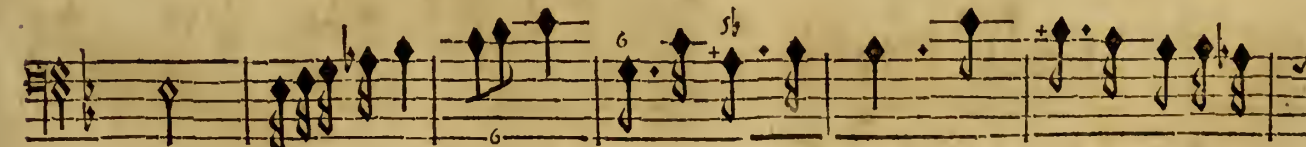
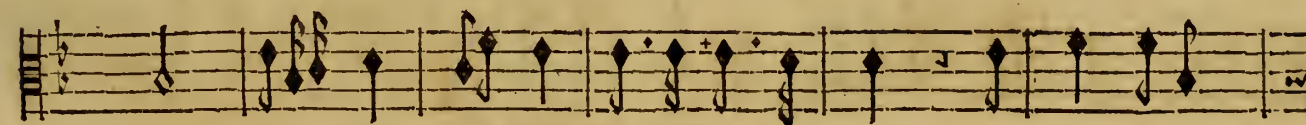
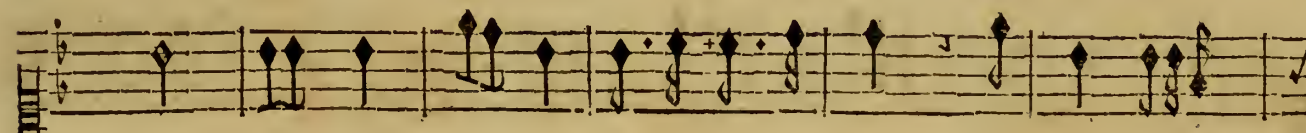

BASSE-CONTINUE.

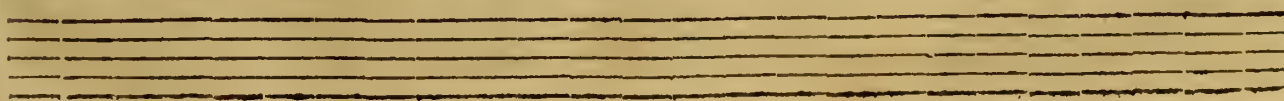

eux. Chantons, chantons fans cesse, Nous sommes victorieux. Nous sommes victori-

eux. Chantons, chantons fans cesse, Nous sommes victorieux. Nous sommes victori-

eux. Chantons, chantons fans cesse, Nous sommes victorieux. Nous sommes victori-

eux. Chantons, chantons fans cesse, Nous sommes victorieux. Nous sommes victori-

BASSE-CONTINUE.

ACTE TROISIEME. SCENE IV.

BASSE-CONTINUE.

ENE'E ET LAVINIE.

LA REINE.

Allons trouver le Roy Suivez mes pas, Princesse, Il luy faut annon-

BASSE-CONTINUE.

cer un choix si glorieux.

BASSE CONTINUE.

Tres-vifte.

ENTRACTE. &c. page 27.

FIN DU TROISIEME ACTE.

ACTE QUATRIÈME.

Palais de Circé.

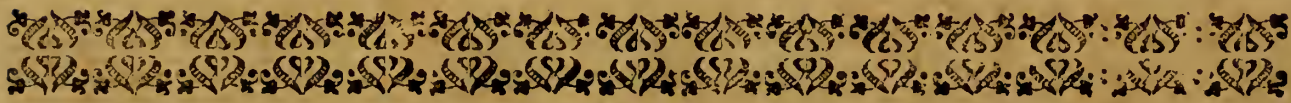

SCÈNE PREMIÈRE.

ENÉE, ILIONÉE.

Gay.
 8
 6
 tous.
PRELUDE.

tous.

8
 6
BASSE-CONTINUE.

8
 6
 t

8
 6
BASSE-CONTINUE.

ILIONEË. ENEË.

Où courez-vous? quel soin vous presse? Je cherche par tout la Prin-

BASSE-CONTINUE.

esse, Je veux luy reprocher son choix, Je veux la voir pour la dernière fois. Gay. ILIONEË. En

esse, Je veux luy reprocher son choix, Je veux la voir pour la dernière fois.

BASSE-CONTINUE.

vain pour se vanger on se plaint d'une ingrante, Son triomphe en est plus beau. En

BASSE-CONTINUE.

vain pour se vanger on se plaint d'une ingrante, Son triomphe en est plus

BASSE-CONTINUE.

beau. D'un amour méprisé la vengeance n'éclate Que par un amour nouveau. D'un a-

BASSE-CONTINUE.

mour méprisé la vengeance n'éclate Que par un amour nouveau.

BASSE-CONTINUE.

TNE'E.

Non, j'aimeray toujours l'Ingrate qui m'outrage, Je sens trop quel a- mour m'en-

BASSE-CONTINUE.

gage, Je me dois épargner le triste & vain effort Que je ferois pour sortir d'esclavage,

BASSE-CONTINUE.

Je ne puis obtenir de mon foible courage Que d'avoir recours à la mort. Vous voyez la sur-

BASSE-CONTINUE.

prise où ce discours me jette, L'amour peut-il reduire un Heros au trépas? Non, non, d'un autre

BASSE-CONTINUE.

foin vostre cœur s'inqui- ete, Vous regrettez une sûre retraite Que nous trouvions en ces cli-

BASSE-CONTINUE.

Lentement.

mats. Je vois tous les malheurs dans le coup qui m'accable, Je perds l'unique ob-

BASSE-CONTINUE.

jet qui me paroist aimable, Je pers l'azile heureux promis à mes travaux,

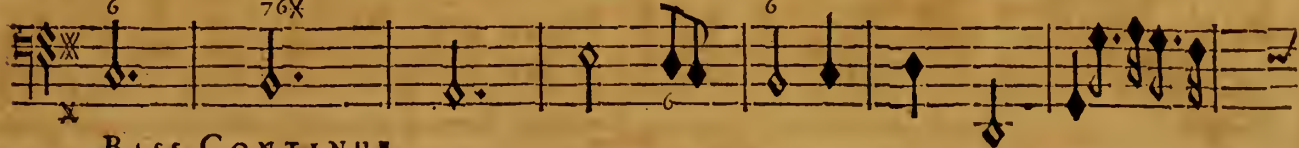

BASS-CONTINUE.

Cependant l'amour seul rend mon sort déplorable, Un amant miserable

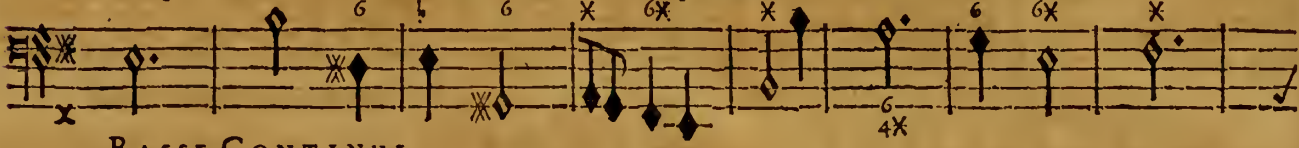

BASSE-CONTINUE.

Est insensible à d'autres maux Un amant miserable Est insensible à d'autres maux.

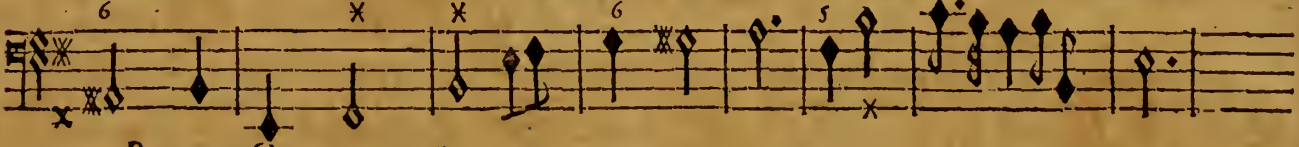

BASSE-CONTINUE.

Des malheureux Troyës perdez-vous la memoire? Oubliez-vo' un si cher interest? Escou-

BASSE-CONTINUE.

tez leurs soupirs, & la voix de la gloire? Ah! Ciel! la Princesse pa-roist.

BASSE-CONTINUE.

SCENE SECONDE.

E N E' E ET LAVINIE.

ENEZ.

ME cherchez vous cruelle? Venez-vous inful- ter à ma douleur mortelle? Ah! laissez-moi mou-

BASSE-CONTINUE.

rir, Laissez-moy disposer de mon dernier soupir. Que di-je? Non, venez, venez, ré-

BASSE-CONTINUE.

pondre Aux reproches qui vous sont dûs, Je veux en mourant vous confondre Sur l'injuste

BASSE-CONTINUE.

choix de Turnus. Mes transports... mon amour... Je sens que je mé- gare, Il regne en mon es-

BASSE-CONTINUE.

prit un desordre fatal, Helas! est-il bien vray que vostre cœur barbare Me sacri-

BASSE-CONTINUE.

LAVINIE.

fic à mon Ri- val? Vous prenez un soin inutile D'étaler à mes yeux une feinte dou-

BASSE-CONTINUE.

leur, Pourvêu que dans ces lieux Vo' trouviez un a- zile, Qu'un autre hymen vous faf-

BASSE-CONTINUE.

se un fort tranquille, Ma perte est un foible malheur. Ah! que ne puis-je à vos yeux

BASSE-CONTINUE.

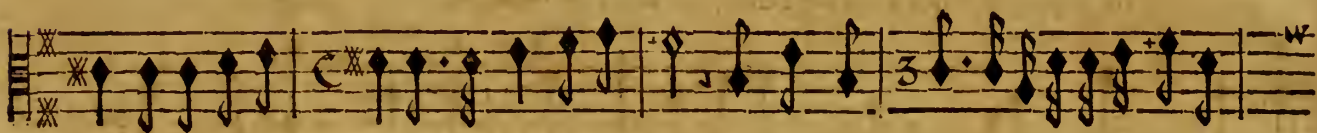

même Porter ail- leurs mes soupirs & ma foy? Pourquoi feindrois-je icy ce defespoir ex-

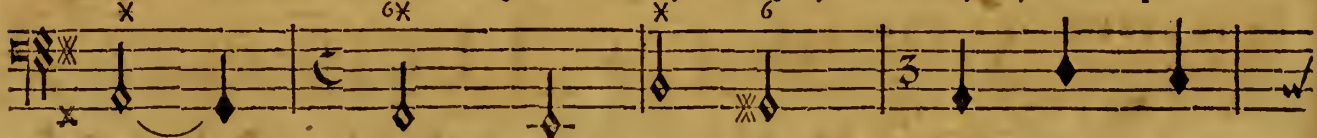

BASSE-CONTINUE.

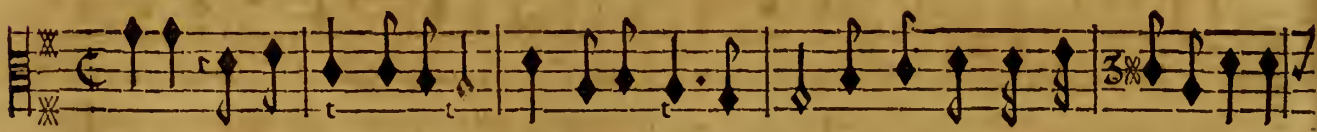

trême? Que pourrais-je esperer? tout est perdu pour moy. Si mon cœur sçavoit feindre, ingrate,

BASSE-CONTINUE.

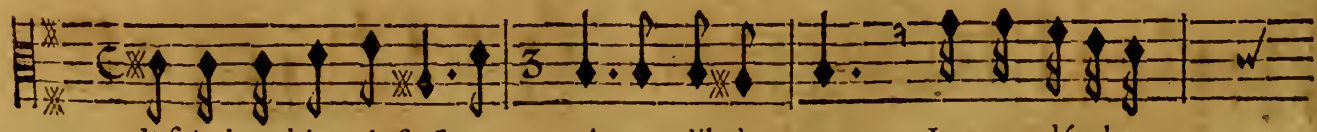

Il feindroit bien plustost un calme qu'il n'a pas, Je vous dérobe-

BASSE-CONTINUE.

rois ma douleur qui vous flate, Vous ne jouiriez point de mon cruel trépas. L'a-

LAVINIE.

BASSE-CONTINUE.

mour sur vostre cœur n'a pas tant de puissance, Didon avoit sçû l'embraser, Vous

BASSE-CONTINUE.

vistes cependant sa mort avec constance. De ce crime odieux cessez de m'accu-

ENE'E.

BASSE-CONTINUE.

ser. Didon par ses bienfaits me prevenoit sans cesse, Et ma reconnoissance imi-

BASSE-CONTINUE.

ta la tendresse, Sensible à son amour plustost qu'à ses appas, Je luy donnois un

BASSE-CONTINUE.

cœur qui ne se donnoit pas. Il falut cependant pour me separer d'elle Des ordres abso-

BASSE-CONTINUE.

X

lus du Souverain des Dieux. Ah! que ne souffroit-il que je fusse fidelle? Que

BASSE-CONTINUE.

ne me laissoit-il esloigné de vos yeux? Se peut-il que pour moy vostre cœur soit fin-

BASSE-CONTINUE.

cere? He- las! en pouvez-vous douter? Non, non qu'il ait plu-

BASSE-CONTINUE.

stost l'ardeur la plus le- gere, C'est ce que je dois souhai- ter. D'où

BASSE-CONTINUE.

vient que je vous vois à vous mesme contraire? Ciel! quel trouble secret semble vous agi-

BASSE-CONTINUE.

ter? helas! si vous m'aimiez que je serois à plaindre. Parlez, expliquez-

BASSE-CONTINUE.

LAVINIE.
vous, rien ne doit vous contraindre. Qu'aurois-je fait, grands Dieux Turnus feroit nom-

BASSE-CONTINUE.

mé Et vous seriez aimé. Qu'entens-je ? pourquoy donc par un choix si funeste...

BASSE-CONTINUE.

LAVINIE.
Les enfers contre vous ont fait parler Didon, Une fureur Di-

BASSE-CONTINUE.

vineholas ! a fait le reste, Et d'un amant que je déteste Elle a scû m'arracher le

BASSE-CONTINUE.

ENEË. nom. D'une aveugle fu-
LAVINIE. reur defavoiez l'ouvrage. Ma raison l'approu-

BASSE-CONTINUE.

voit, & je l'ay dit au Roy. Ma gloire, des sermens, La Reine, tout m'en-

BASSE-CONTINUE.

ENE'E ET LAVINIE.

ENF'E.

gage A suivre une cruelle loy. Que mon a- me à la fois est troublée & ra-

BASSE-CONTINUE.

vie! Quel excez de plaisir, quel excez de dou-leur Vient agiter mon cœur! En vous per-

BASSE-CONTINUE.

dant Je vais perdre la vie, J'apprens que vous m'aimez dans ce fatal in-

BASSE-CONTINUE.

LAVINIE.

stant, Je-meurs plus malheu- reux Et je meurs plus content. Soupçons dont j'ay sui-

BASSE-CONTINUE.

vy l'injuste vio- lence, D'où vient que vous osiez attaquer l'inno-

BASSE-CONTINUE.

cence D'un amant digne de mon choix? Que n'ay-je crû mon cœur qui prenoit sa def-

BASSE-CONTINUE.

ACTE QUATRIÈME. SCÈNE II.

fence! Ah! lorsqu'un tendre amour no^u tiét sous sa puissance Il faut n'écouter que sa

BASSE-CONTINUÉ.

voix. Je cede à ma douleur extrême. Je cause tous les maux qui no^u font soupi-

Je cede à ma douleur extrême. Je souffre tous les maux dont on peut soupi-

BASSE-CONTINUÉ.

rer.

Du bien qui m'attendoit je me prive moy-

rer. Je vais perdre à jamais le seul objet que j'aime.

BASSE-CONTINUÉ.

même.

O mort! de nos tourmens venez nous délivrer. O mort!

O mort! de nos tourmens venez nous délivrer. O mort!

BASSE-CONTINUÉ.

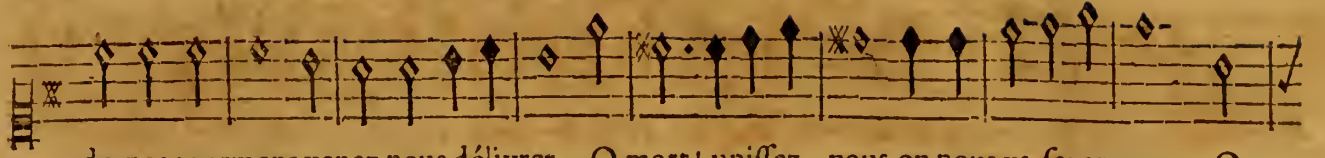

de nos tourmens venez nous délivrer O mort! unissez- nous, on nous va separer. O

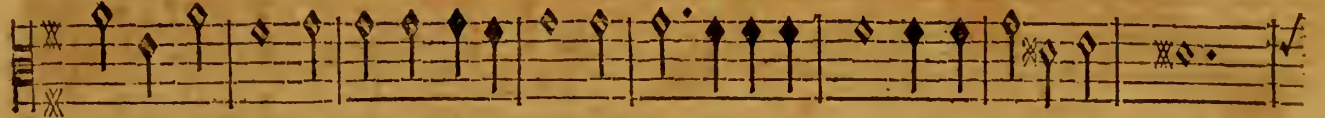

de nos tourmens venez nous délivrer. O mort! unissez- nous, on nous va sepa- rer.

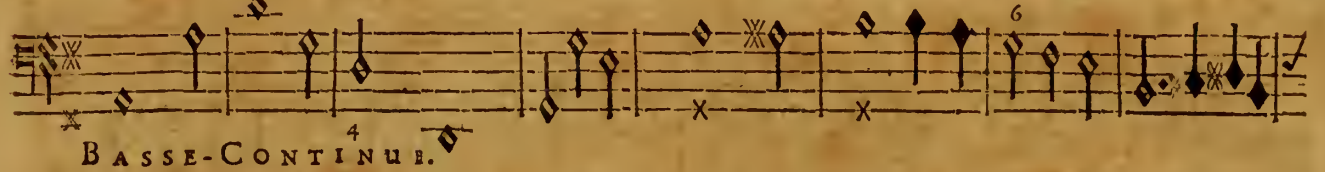

BASSE-CONTINUE.

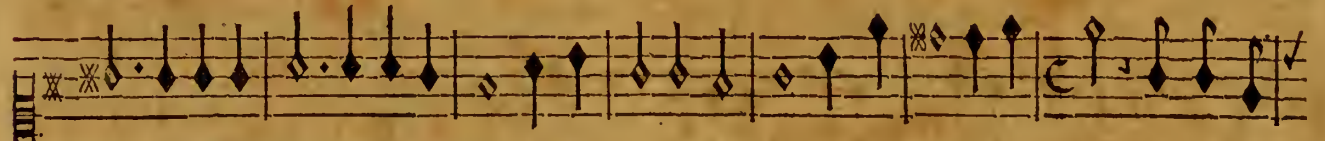

mort! unissez-nous, unissez-nous, on nous va separer. on nous va sepa- rer. Je voy Tur-

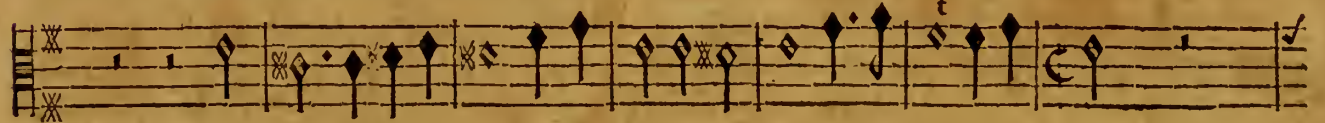

O mort! unissez- nous, on nous va separer. on nous va sepa- rer.

BASSE-CONTINUE.

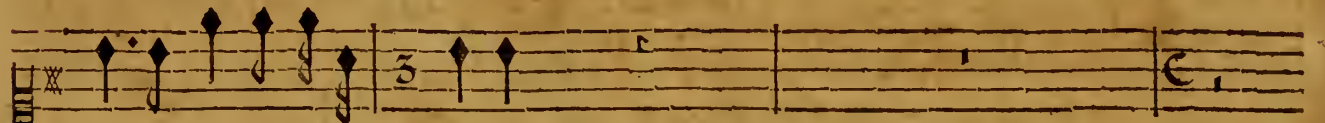

nus, il faut que je l'é- vite.

ENEË.

Laissez-moy luy parler. dérobez luy vos pleurs.

BASSE-CONTINUE.

Puisque je suis ai- mé, ce que mō cœur mé- dite Peut reparer tous nos malheurs.

BASSE-CONTINUE.

SCÈNE III.

ÈNÉE, TURNUS.

SEigneur, vous cherchez Lavinie, Permettez qu'un mo-

PRELUDE.

BASSE-CONTINUE.

ment j'ose arrester vos pas. On a fait choix de vous, & la guerre est finie. Je çay

BASSE-CONTINUE.

trop que dās les com-bats Le sâg de nos fujets ne se doit pl⁹ ré-pandre; Mais je puis encore pre-

BASSE-CONTINUE.

tendre Que le fer à la main aux yeux de nos Sol-dats Nous terminions seuls nos de-

BASSE-CONTINUE.

TURNUS.
bats. Préferé par l'objet que j'aime, Je çay que je pourrois ne pas prendre la

BASSE-CONTINUE.

ENE'E ET LAVINIE.

loy De vostre defespoir ex- trême; Mais à la gloire auffi je ſçay ce que je

BASSE-CONTINUE.

do; J'accepte le combat, & j'obtiendray du Roy Qu'il en ſoit l'arbitre ſu- prême. Cepen-

BASSE-CONTINUE.

dant, Seigneur, redoutez Un ri- val qui ſur vous a déjà l'avantage. La victoire que vous van-

BASSE-CONTINUE.

tez N'est pas pour vo' peut-eſtre un ſi charmant preſage.

BASSE-CONTINUE.

SCENE IV.

E N E' E.

On entend une harmonie tres-douce.

E N E' E.

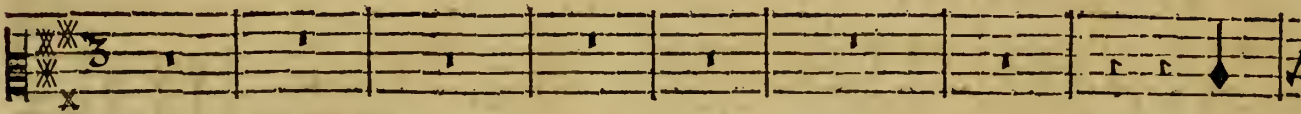
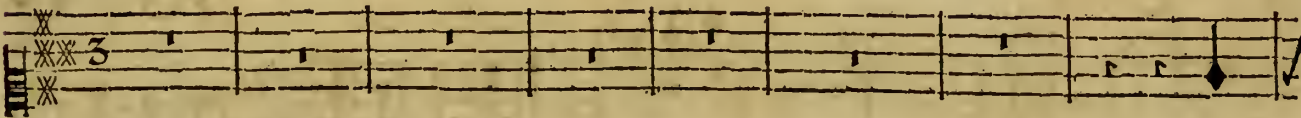
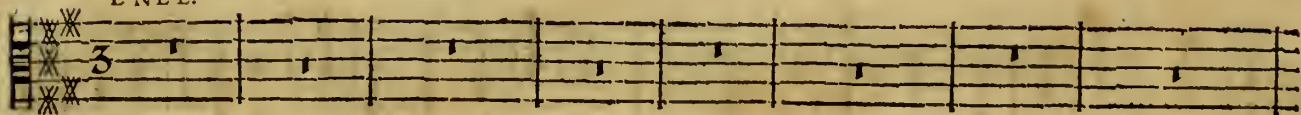

BASSE-CONTINUE.

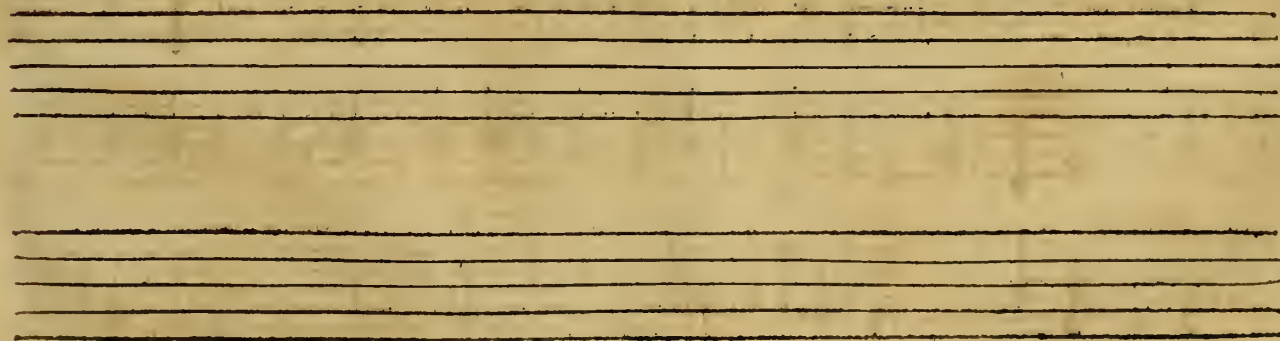

Flutes.

tous.

Violons.

BASSE-CONTINUE.

J'entens d'agreables concerts.

Une clar-

Flutes.

Une Flute Allemande.

tous.

doux.

Violons.

Violons.

doux.

doux.

doux.

doux.

6 76X 6 76X

BASSE-CONTINUE.

ACTE QUATRIEME. SCENE IV.

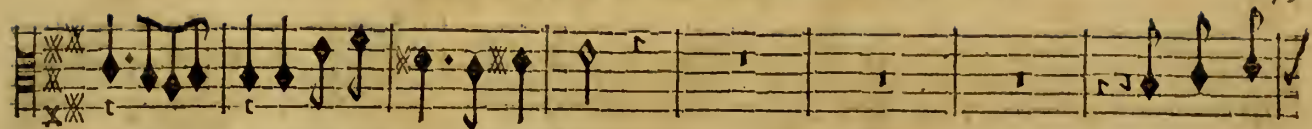

ré plus pure Se repand dans les airs. Un nouveau

tous

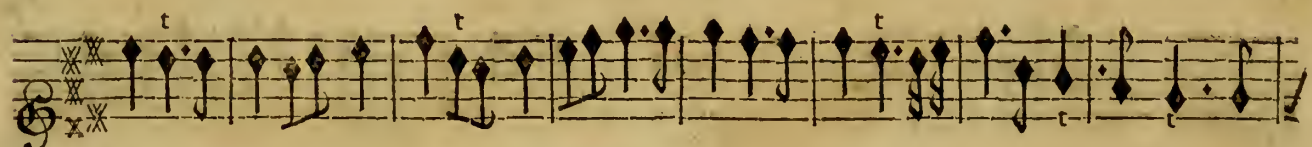

t

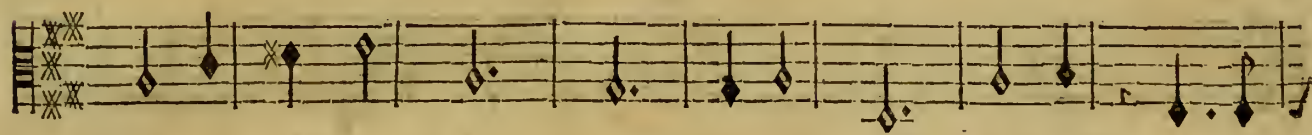

76 6x 76 76 5 6

BASSE-CONTINUE.

charme embellit la nature & pare l'Univers;

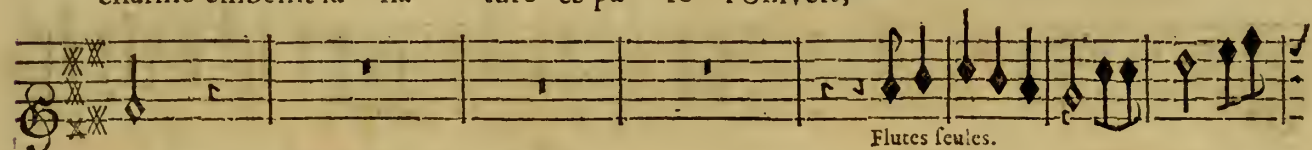

Flutes seules.

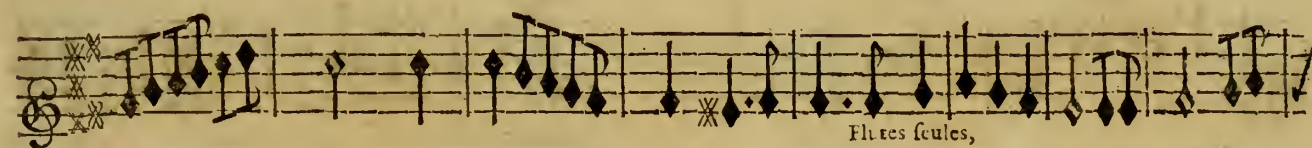

Flutes seules,

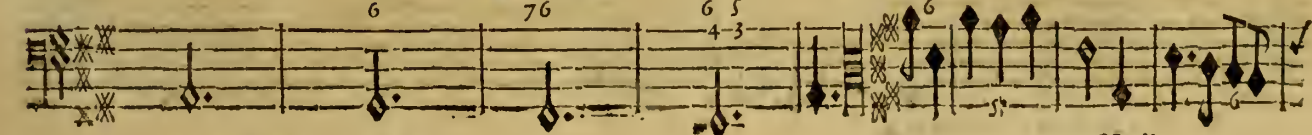
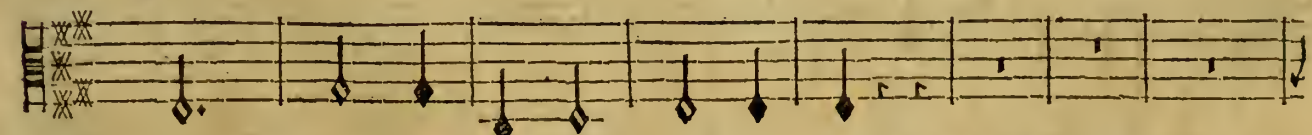
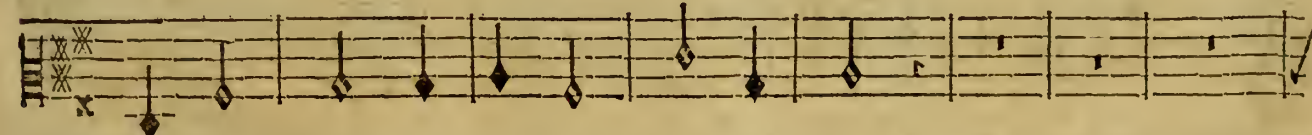
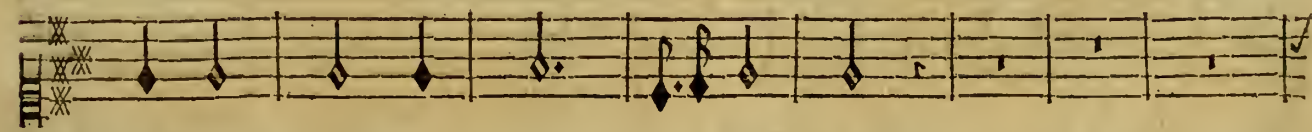

6 76 6 5 4 3 6

BASSE-CONTINUE.

Y ij

C'est Venus qui descend, tout me fait recon-

Violons.

BASSE-CONTINUE.

noître La Déesse de la beauté.

Flutes seules

Flutes seules.

BASSE-CONTINUE.

Et quelle autre Divinité Peut annoncer ainsi qu'elle est presté à paroître?

doux.

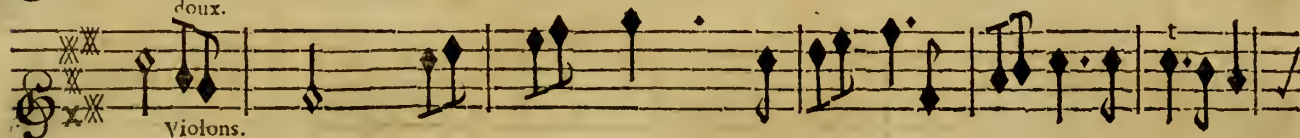

Violons.

doux.

doux.

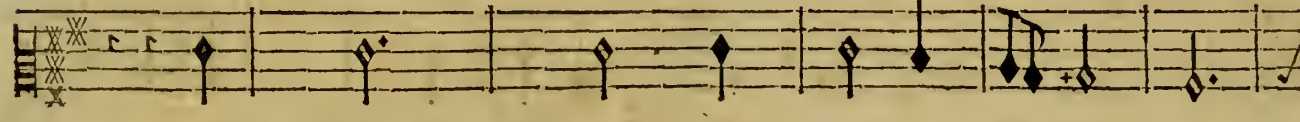

doux.

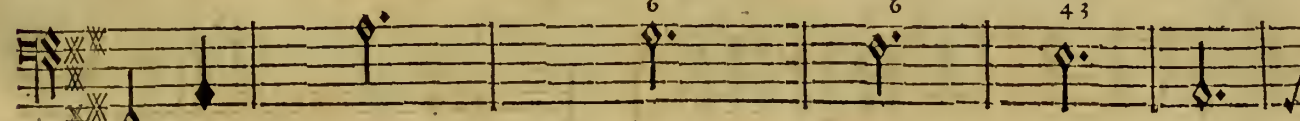
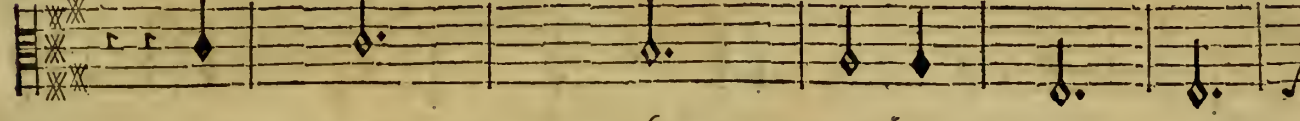

6

6

4 3

BASSE-CONTINUE.

Et quelle au- tre Divinité Peut annoncer ainsi qu'elle est presté à paroi-

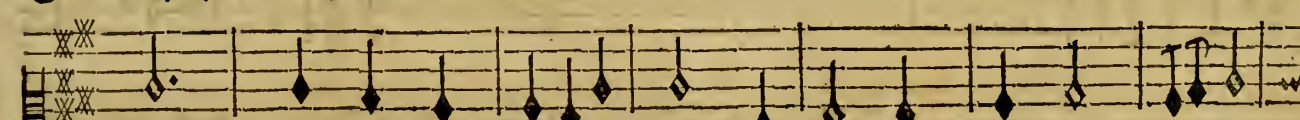

6

7

6x

6x

Basse-Continue.

tre?

rous.

Flutes.

Basse-Continue

fort.

Violons.

Flutes.

rous. fort.

Violons.

Flutes.

Violons.

ACTE QUATRIÈME. SCÈNE IV.

Violons. Flutes. Violons

Flutes. Violons.

Flutes.

Flutes.

SCENE V.

VENUS qui est descenduë des Cieux accompagnée de Nymphes, de Graces,
de Plaisirs de Cyclopes, ENE'E.

ENE'E.

DEesse à qui je puis donner des noms plus doux, Me- re des amour: & ma

BASSE CONTINUE.

Mere. Quel destin, quelle loy se- vere M'a si longtemps fait lan- guir loin de

BASSE-CONTINUE.

vous? Vostre fils malheureux aimoit sans espe- rance, Vous avez dans les

BASSE-CONTINUE.

pleurs laissé couler ses jours Que ne m'accordiez vous du moins vostre presence

BASSE-CONTINUE.

Si vous ne vouliez pas m'accorder du secours?

BASSE-CONTINUE.

VENUS

Mon fils connois mieux ma tendresse Tu ne vois pas toujours ce que fait mon pou-

Flute Allemande.

Flute Allemande.

BASSE-CONTINUE.

voit : voir : Et possedant le cœur d'une ayable Princesse, Pense- tu ne

BASSE-CONTINUE.

me rien doit? voir?

Flutes. rous.

Flutes. rous.

BASSE-CONTINUE.

ACTE QUATRIEME. SCENE V.

VENUS.

Quand l'épouse du Dieu qui lance le ton- nerre Arme contre tes jours & le

BASSE-CONTINUE.

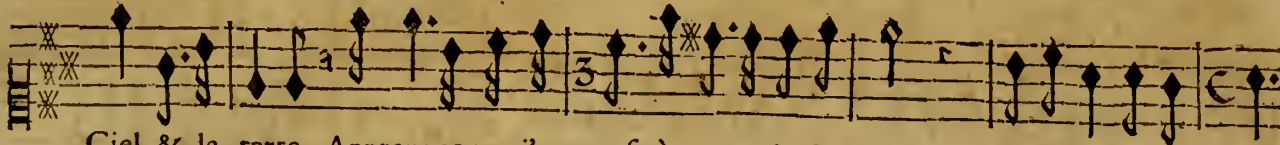

Ciel & la terre, Apprens ce que j'op- pose à toutes ses fureurs, Je te donne les cœurs.

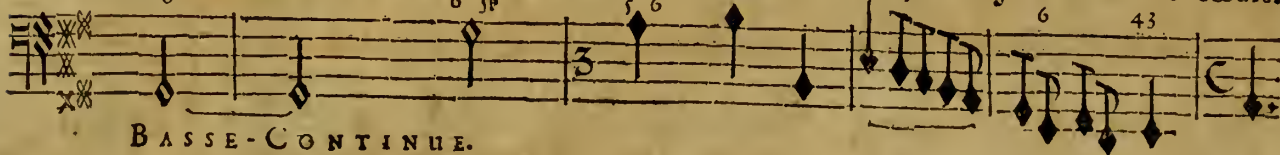

BASSE-CONTINUE.

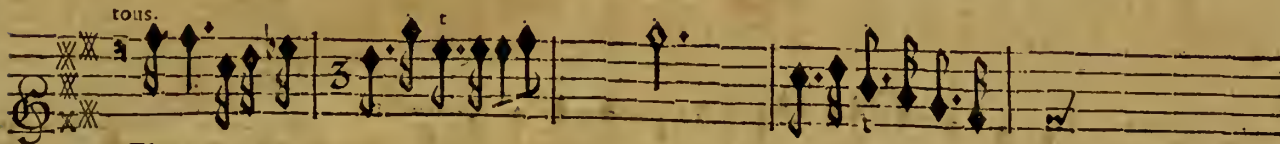

Flutes.

Flutes.

BASSE-CONTINUE.

VENUS.

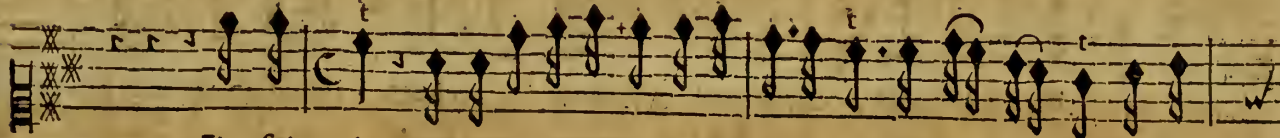

J'ay fait plus, ton rival a des armes fatales Teintes dans les eaux infer-

BASSE-CONTINUE.

nales, Et je t'apportei- cy des armes que Vulcain Viêt de forger pour toy d'une immortelle

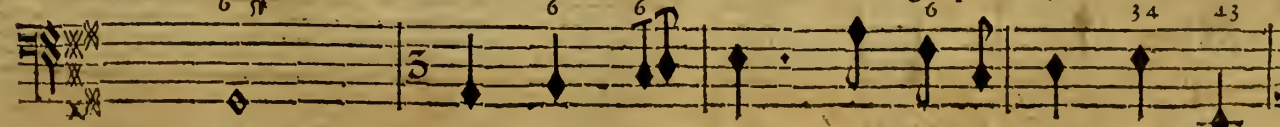

BASSE-CONTINUE.

ENE'E ET LAVINIE.

ENE'E.

main. Pour vo' marquer l'excès de ma reconnoissance Tous mes discours feroient trop languif-

BASSE-CONTINUE.

sans; Servez-vous de vostre puissance, Dans le fond de mon cœur li- sez ce que je sens.

BASSE-CONTINUE.

VENUS.

Ciclopes donnez-luy les armes Qui de son ennemy rendront le fort dou-

BASSE-CONTINUE.

teux, Et vous Graces, Amours, versez sur luy les charmes Qui d'un aimable ob-

BASSE-CONTINUE.

jet redoubleront les feux.

BASSE-CONTINUE.

PASSACAILLE.

Lentement.

Tous

Flutes & Violons.

The second system of the musical score, continuing the melodic line from the first system.

The third system of the musical score, continuing the melodic line.

The fourth system of the musical score, continuing the melodic line.

The fifth system of the musical score, continuing the melodic line.

A set of empty musical staves, consisting of five lines.

The sixth system of the musical score, continuing the melodic line.

The seventh system of the musical score, continuing the melodic line.

The eighth system of the musical score, continuing the melodic line.

The ninth system of the musical score, continuing the melodic line.

The tenth system of the musical score, continuing the melodic line.

A set of empty musical staves, consisting of five lines.

ACTE QUATRIEME SCENE V.

Violons feuls. Flutes.

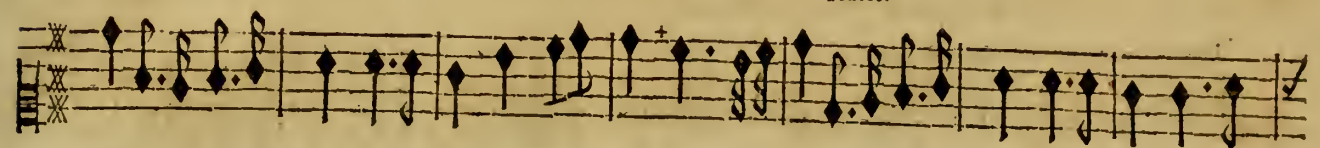

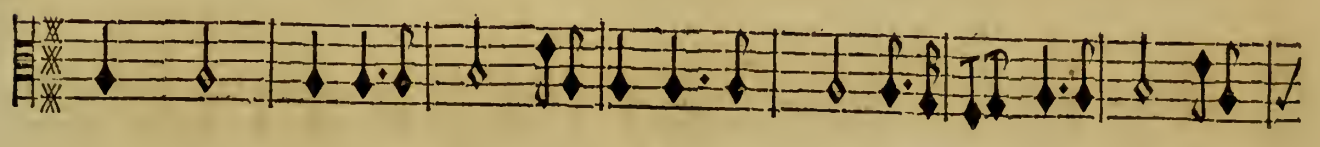

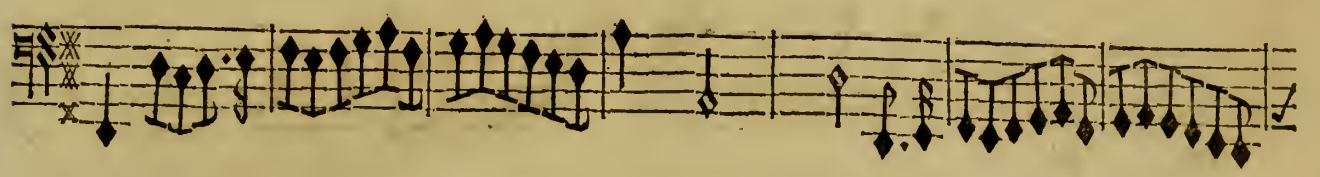

Two empty musical staves, likely representing a section where the instruments are silent or a placeholder for another part.

tous.

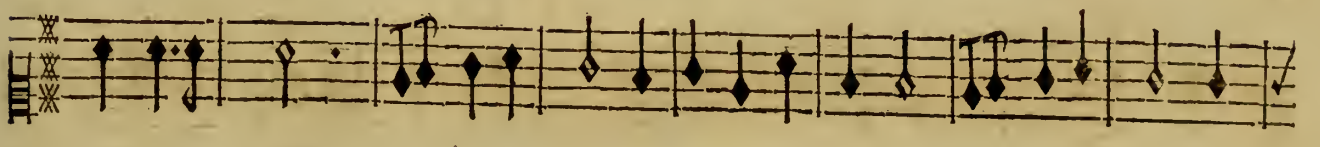

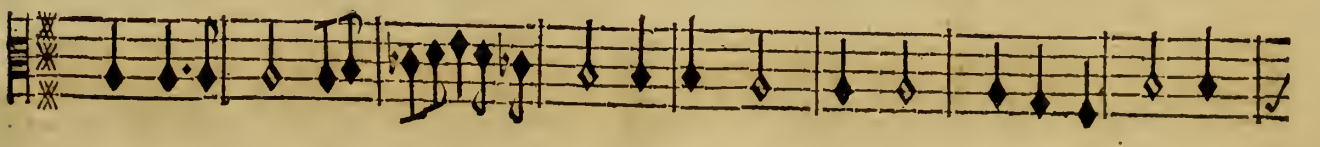

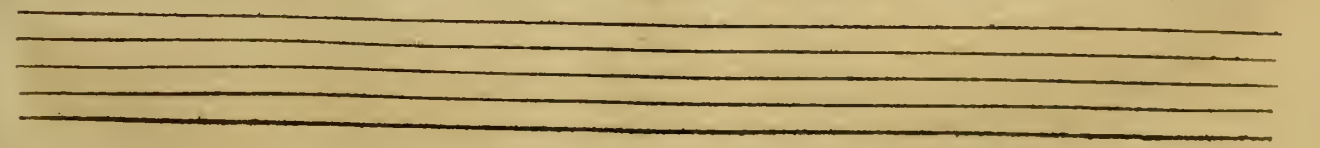

Two empty musical staves at the bottom of the page.

ENEË ET LAVINIE.

doux.
Violons & Flutes Allemandes.

doux.

fort.
tons.

fort.

Flutes. Violons.

Flutes. Violons.

Violons.

Flutes. Violons.

Flutes. Violons.

Flutes. Violons.

ENE'E ET LAVINIE.

Two empty musical staves.

Two empty musical staves.

ACTE QUATRIEME. SCENE V.

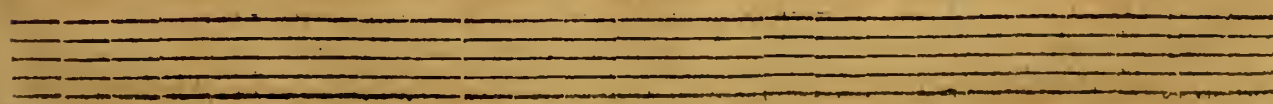
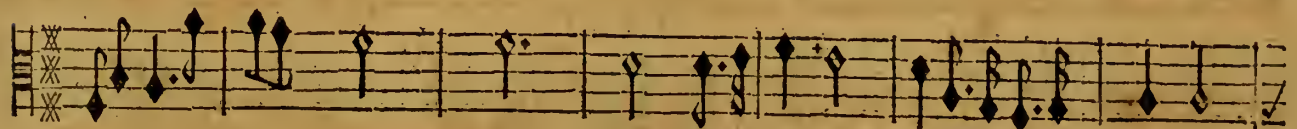

Two empty musical staves, consisting of five lines each, positioned between the first and second systems of the score.

Two empty musical staves, consisting of five lines each, positioned at the bottom of the page.

ACTE QUATRIEME. SCENE V.

tr tousi

Flutes.

tr

Flutes.

tr

doux.

tr doux. fort.

tr doux. fort.

doux. fort.

doux. fort.

doux. fort.

Flutes.

Flutes.

Flutes.

Flutes.

Flutes.

Violons. Flutes.

Violons. Flutes..

Violons. Flutes..

Violons. Flutes..

Violons. Flutes..

Flutes.

Violons.

UN PLAISIR.

Que tes dons sont charmans, Déesse de Cytere, Trop heureux qui les peut recevoir, La beau

BASSE-CONTINUE.

te foumet tout dès qu'elle se fait voir, C'est regner que de plaire. C'est regner que de plai-

BASSE-CONTINUE.

re. Que tes dons sont charmans, Déesse de Cythere, Quand on a des appas que l'on

BASSE-CONTINUE.

a de pouvoir. Quand on a des appas que l'on a de pouvoir.

BASSE-CONTINUE.

CHŒUR.

Deux Flutes Allemandes & quatre Violons, joueront pendant ce Chœur.

Que tes dons sont charmans, Déesse de Cithere, Quand on a des appas que l'on a de pou-

Que tes dons sont charmans, Déesse de Cithere, Quand on a des appas que l'on a de pou-

Que tes dons sont charmans, Déesse de Cithere, Quand on a des appas que l'on a de pou-

BASSE-CONTINUE.

voir. Quand on a des appas que l'on a de pouvoir.

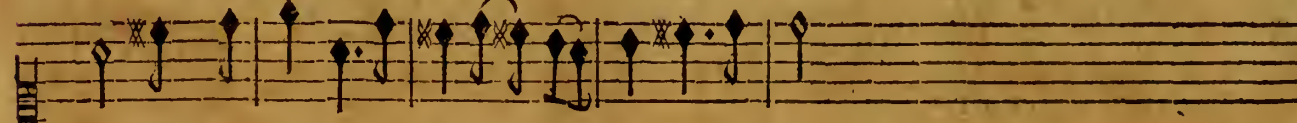

voir. Quand on a des appas que l'on a de pouvoir.

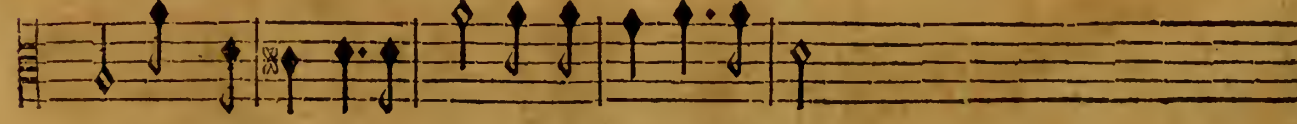

voir. Quand on a des appas que l'on a de pouvoir.

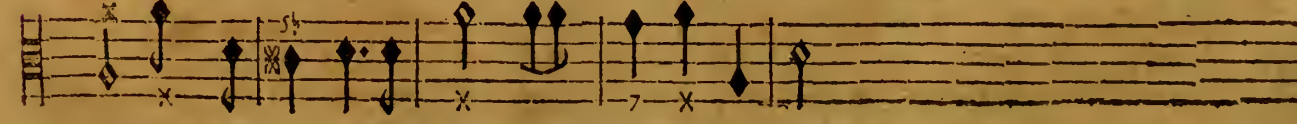

BASSE-CONTINUE.

Une Flute Allemande & deux Violons.

Une Flute Allemande & deux Violons.

BASSE-CONTINUE.

VENUS.

A peine Jupiter en lan- çant le ton- nerre Peut s'attirer les respects de la

Une Flute Allemande.

Une Flute Allemande.

BASSE-CONTINUE.

Terre, Sans effort deux beaux yeux Se les at- tirent mieux. Sans effort deux beaux

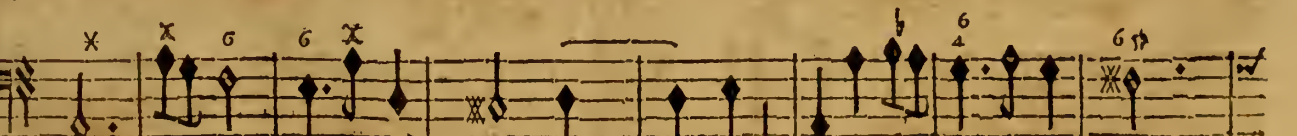

BASSE-CONTINUE.

B b

yeux Se les attirent mieux.

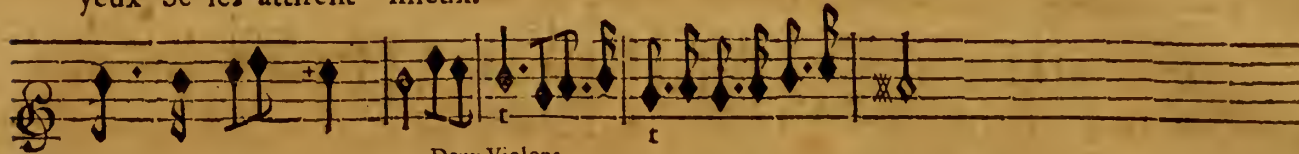

Deux Violons.

BASSE-CONTINUE.

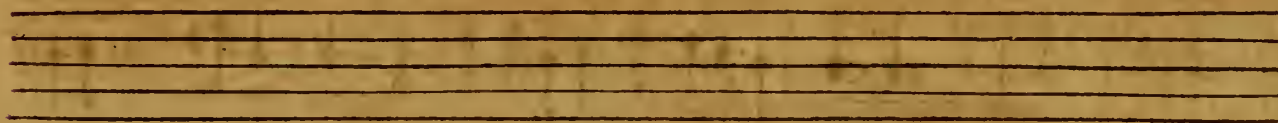

Les deux Flutes Allemandes & les quatre Dessus de Violon, accompagnent le Chœur suivant.

CHOEUR.

A peine Jupiter en lançant le tonnerre Peut s'attirer les respects de la

A peine Jupiter en lançant le tonnerre Peut s'attirer les respects de la

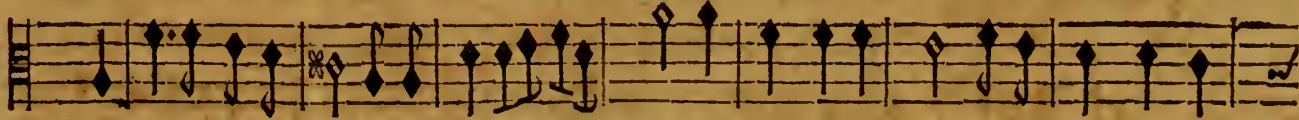

A peine Jupiter en lançant le tonnerre Peut s'attirer les respects de la

BASSE-CONTINUE.

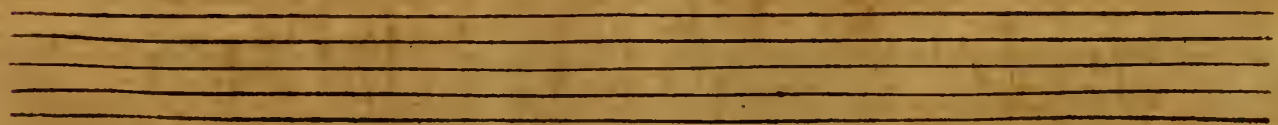

Ter- re, Sans effort deux beaux yeux Se les attirent mieux.

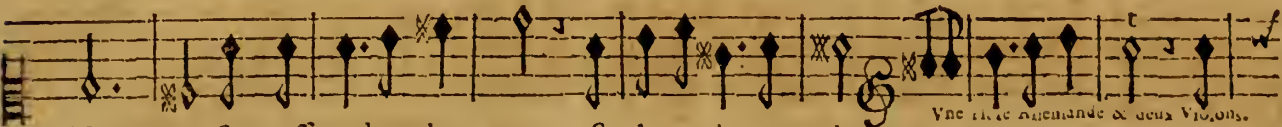

Ter- re, Sans effort deux beaux yeux Se les attirent mieux.

Une Flute Allemande & deux Violons.

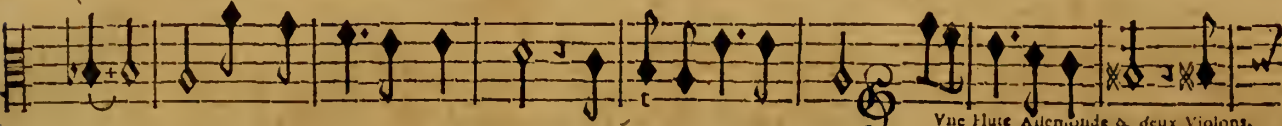

Ter- re, Sans effort deux beaux yeux Se les attirent mieux.

Une Flute Allemande & deux Violons.

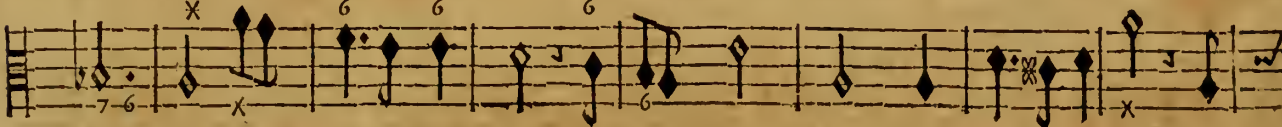

BASSE-CONTINUE.

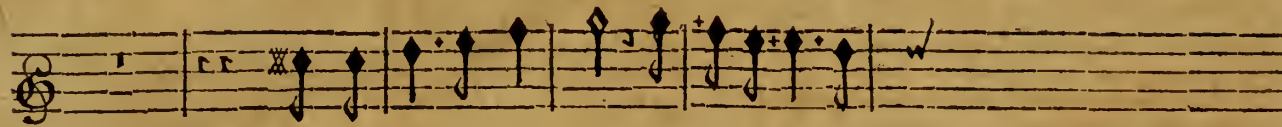

Sans effort deux beaux yeux Se les attirent mieux.

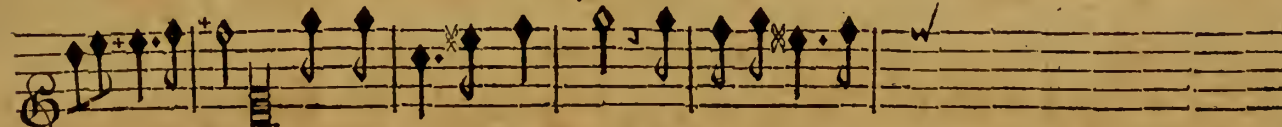

Sans effort deux beaux yeux Se les attirent mieux.

Sans efforts deux beaux yeux Se les attirent mieux.

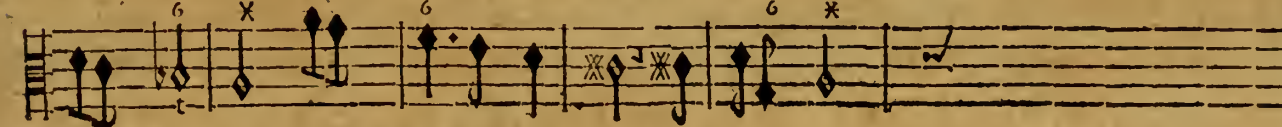

BASSE-CONTINUE.

Une Flute Allemande & 2. Violons.

Une Flute Allemande & 2. Violons.

BASSE-CONTINUE.

VENUS.

Dieux, Mortels, c'est à moy qu'il faut que tout se rende; Je ne veux pour encens que de

Une Fute Allemande.

Une Flute Allemande.

BASSE-CONTINUE.

tendres soupirs, Les honneurs que Venus vous demande, Sont les plus doux plaisirs. Les hô-

BASSE-CONTINUE.

neurs que Venus vous demandent Sont les plus doux plaisirs.

Une Flute Allemande & deux

Une Flute Allemande & deux

BASSE-CONTINUE.

Violons.

Violons.

BASSE-CONTINUE.

Lentement.

Une Flute Allemande.
Une Flute Douce.
Un Violon.

Une Flute Allemande.
Une Flute douce.
Un Violon.

VN PLAISIR.

Suivons tous, Adorons une puissance aimable, Transports délicieux nous

BASSE-CONTINUE.

nous livrons à vous: Adorons suivons tous une puissance ai- mable. Ah!

BASSE-CONTINUE.

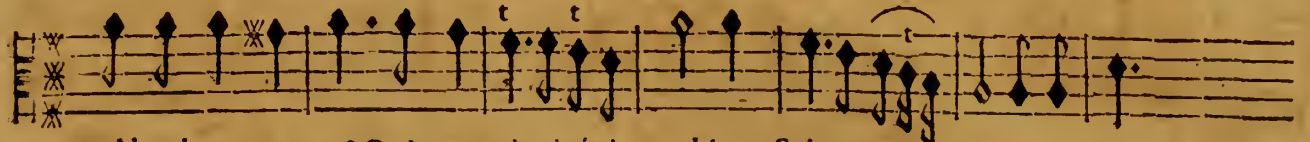
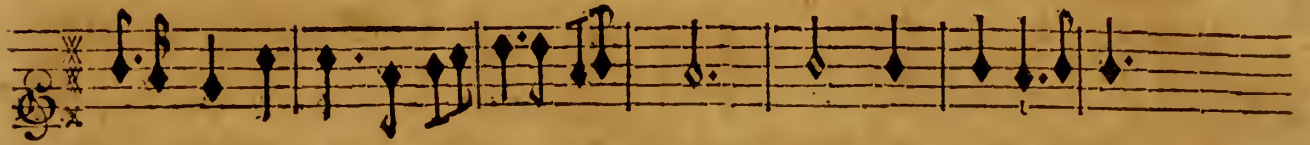

quel bonheur pour no' Qu'un empire inévi- table Soit un em- pire si doux.

BASSE-CONTINUE.

CHOEUR.

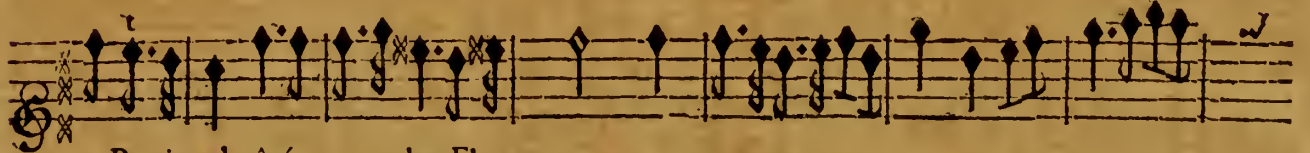

Partie ajoutée pour des Flutes.

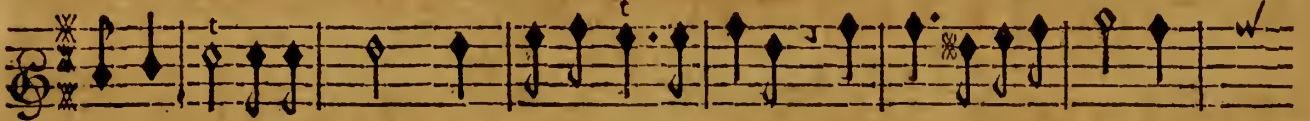

Suivons-tous, adorons une puissance aimable, Transports délicieux nous

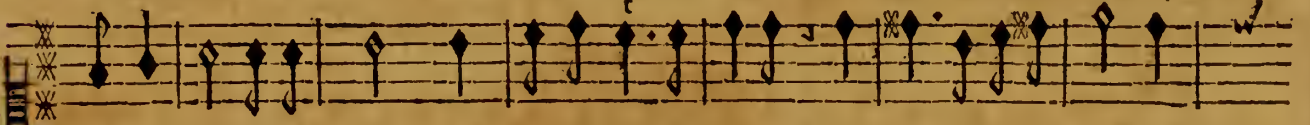

Suivons-tous, adorons une puissance aimable, Transports délicieux nous

Suivons-tous, adorons une puissance aimable, Transports délicieux nous

BASSE-CONTINUE.

nous livrons à vous. Adorons, suivons-tous une puissance ai- mable. Ah!

nous livrons à vous. Adorons, suivons-tous une puissance ai- mable. Ah!

nous livrons à vous. Adorons, suivons-tous une puissance ai- mable. Ah!

BASSE-CONTINUE.

quel bõheur pour no^o Qu'un empire inévitable Soit un empire si doux! Ah! quel bõheur pour

quel bõheur pour no^o Qu'un empire inévitable Soit un empire si doux! Ah! quel bõheur pour

quel bõheur pour no^o Qu'un empire inévitable Soit un empire si doux! Ah! quel bõheur pour

BASSE-CONTINUE.

BASSE-CONTINUE.

ENTR'ACTE. page 183.

FIN DU QUARIE'ME ACTE.

ACTE CINQUIEME.

Temple de Junon.

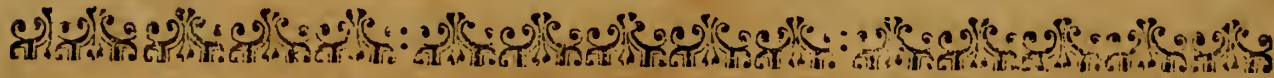

SCENE PREMIERE.

LAVINIE.

doux.

Violons & Flutes Allemandes.

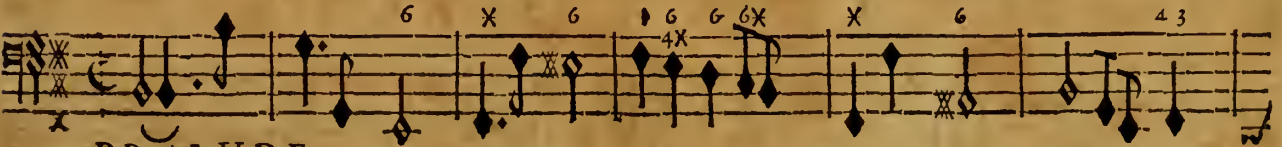

PRELUDE.

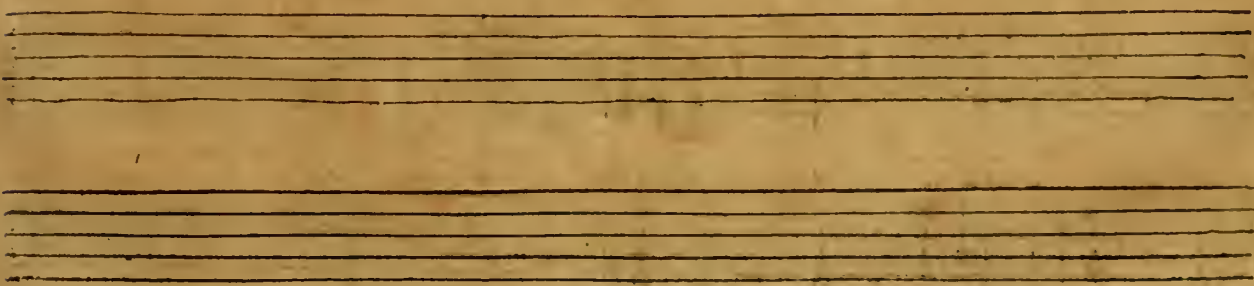

LAVINIE.

Quel triste sort dans ce temple m'amène? Pourquoi faut-il que j'y fuive la

BASSE-CONTINUE.

Reine? icy tout reconnoist la Maistresse des Dieux Qui nous haït, & qui nous ac-

BASSE-CONTINUE.

cable, Turnus seroit peu redoutable Sans le secours qui luy vient de ces

BASSE-CONTINUE.

lieux.
deux.

Peut-estre le cōbat en ce momēt cōmēce, Peut-

Violens.

BASSE-CONTINUE.

ACTE CINQUIEME. SCENE I.

estre en ce moment Enée est en danger. Justes Dieux prenez sa deffence, Ah ! pourriez-

lento.

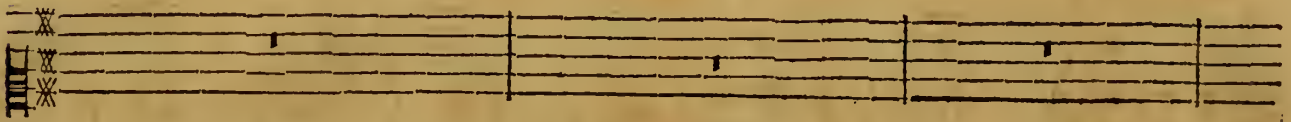

BASSE-CONTINUE.

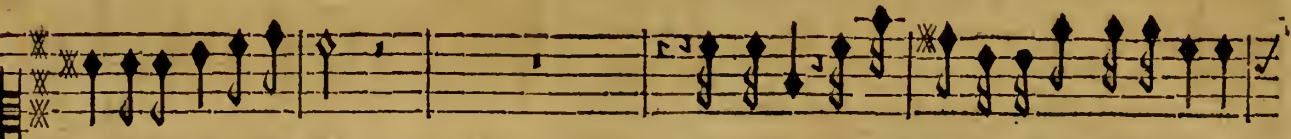

vous ne le pas proteger ?

Qu'ay-je dit? où m'éporte une ardeur temeraire?

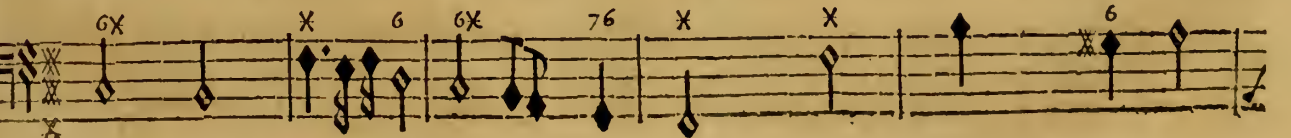
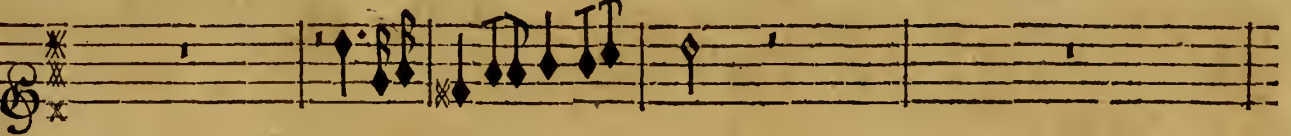

BASSE-CONTINUE.

Cc ij

Dans le Temple où je fuis quels vœux ay-je formez? Vœux trop ardents, tenez-vous enfer-

BASSE-CONTINUE.

mez; Vous pourriez de Junon redoubler la colere. He-

doux

doux.

doux.

doux

BASSE-CONTINUE.

ACTE CINQUIEME. SCENE I.

107

las! quād pour moy seule il expo- se ses jours, Quād je voy de sa mort l'image mena-

BASSE-CONTINUE.

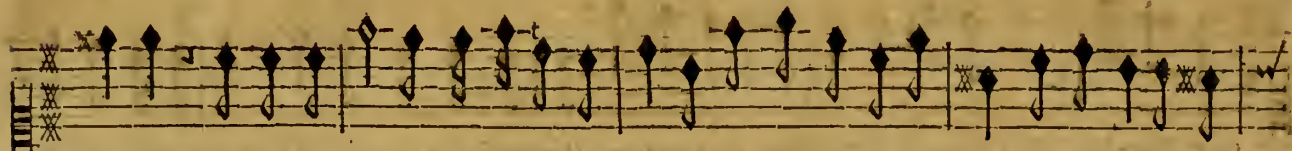

çandre, Il faut encor qu'une timide amante Ne puisse de ses vœux luy prêter le se-

BASSE-CONTINUE.

SCENE II.

LA REYNE, LAVINIE.

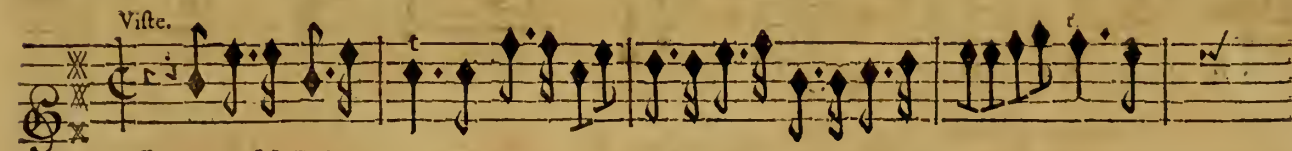

PRELUDE.

cours.

BASSE-CONTINUE.

LA REINE.
Ma fille, triomphons, j'ay fait un Sacri- fice Qui nous promet un heureux

BASSE-CONTINUE.

fort. Du plai- fir que je sens partage le transport, Il n'en faut point douter, Junon nous est pro-

BASSE-CONTINUE.

LAVINIE.
pice, Et l'on va du Troyen nous annoncer la mort. Sa mort! ah! je fre-

BASSE-CONTINUE.

LA REINE.
mis. Quelle est cette sur- prise? Quoy? contr'un enemy le Ciel nous favo-

BASSE-CONTINUE.

LAVINIE.
rise, Et j'entens vos sou- pirs, je voy couler vos pleurs? Puisque ma flame s'est tra-

BASSE-CONTINUE.

mal reconnoître. Je vais ou te vanger des crimes que j'ay faits, Ou m'unir à toy pour ja-

BASSE-CONTINUE.

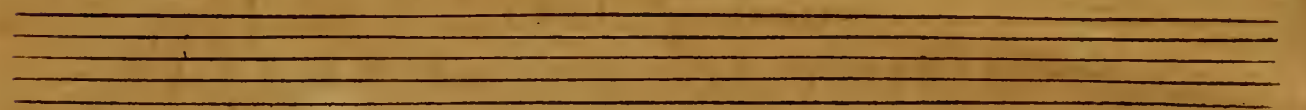

mais. Je vais ou te vanger des crimes que j'ay faits, Ou m'unir à toy pour jamais.

BASSE-CONTINUE.

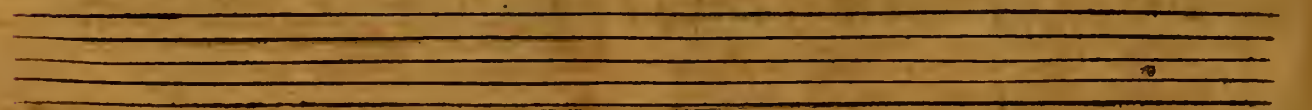

SCENE III.

LA REYNE, LAVINIE, CAMILLE.

LA REYNE

HE- las ! quel est ce trouble & que dois-je en attendre ? Parle,

BASSE-CONTINUE.

quel est l'arrest que le sort vient de rendre ? Ah ! que ne pouvez-vous à jamais l'igno-

BASSE-CONTINUE.

LA REYNE.

rer ! Sous le fer ennemy Turnus vient d'expirer. O presages trom- peurs ! O destin trop con-

BASSE-CONTINUE.

LA REYNE.

CAMILLE. traire ! Le superbe Troyen va se rendre en ces lieux fuyons, fuyons un vainqueur odi-

BASSE-CONTINUE.

cux, Dé- esse a-t'il enfin surmonté sa co- lere.

BASSE-CONTINUE.

ENE'E ET LAVINIE.

SCENE IV.

LE ROY, ENE'E, LAVINIE, Soldats Troyens, Peuples Latins.

PRELUDE.

A set of five empty musical staves, likely representing a section of the score that is not present in this version of the manuscript.

A set of five empty musical staves, likely representing a section of the score that is not present in this version of the manuscript.

ENEË ET LAVINIE.
LE ROY.

Ma fille, tu vois le vainqueur, Pour prix de sa victoire Il a droit sur ton cœur.

BASSE-CONTINUE.

Mais pour ne vous unir qu'avec d'heureux présages, Je veux que ses hommages, De Junon s'il se

BASSE-CONTINUE.

ENEË.
peut fléchissent la rigueur. Il ne me suffit pas que sa colere cesse, Mon bonheur le plus

BASSE-CONTINUE.

grand dépend de la Princesse. Vostre cœur avec moy daigne-r'il partager Les doux tranf-

BASSE-CONTINUE.

LAVINIE
ports que ressent ma tendresse? Prince vous ne devez songer Qu'a fléchir la Dé-esse.

BASSE-CONTINUE.

ACTE CINQUIEME. SCENE IV.

ENEË.

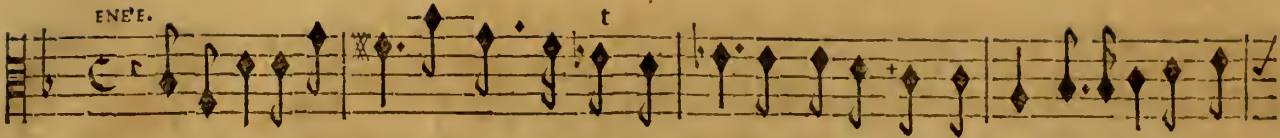

Redoutable Junon je viens à vos genoux Par des respects profonds expier ma vi-

doux.

VIOLONS.

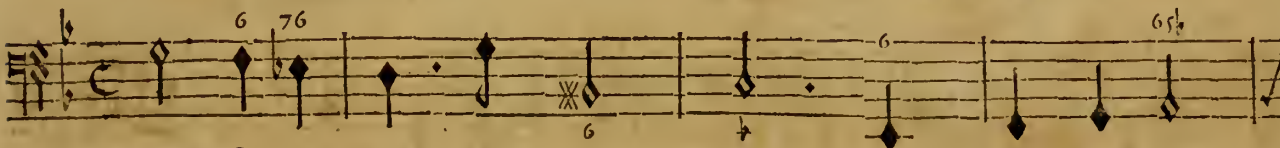

BASSE-CONTINUE.

toire Ce jour donne à mon nom une nouvelle gloire, Et dans ce mesme jour je

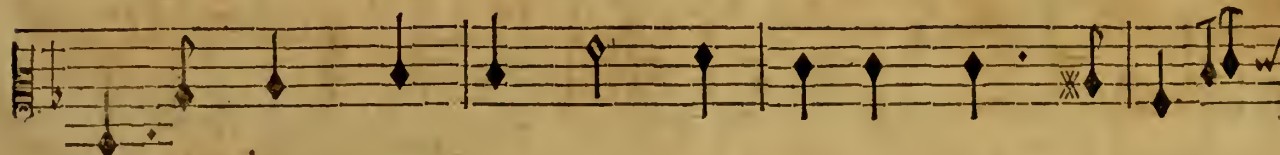

BASSE-CONTINUE.

me soumetts à vous. Consentez au repos où le destin m'appel- le Après tant de tra-

BASSE-CONTINUP.

vaux si longs & si cruels, La haine des immortels Ne doit pas estre immortelle. La

BASSE-CONTINUE.

haine des immortels Ne doit pas e- stre immortel- le.

BASSE-CONTINUE.

Doux.

doux.

LE ROY.

Esperons Esperons le succès le plus

BASSE-CONTINUE.

ENE'E ET LAVINIE.

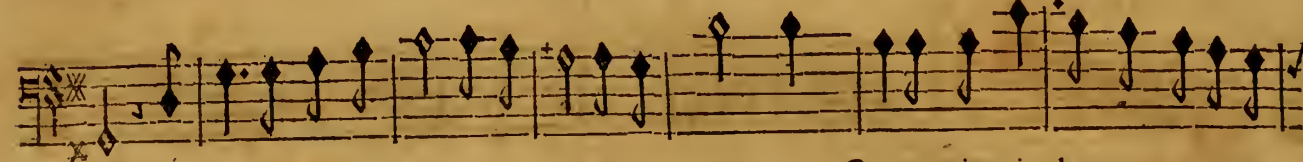
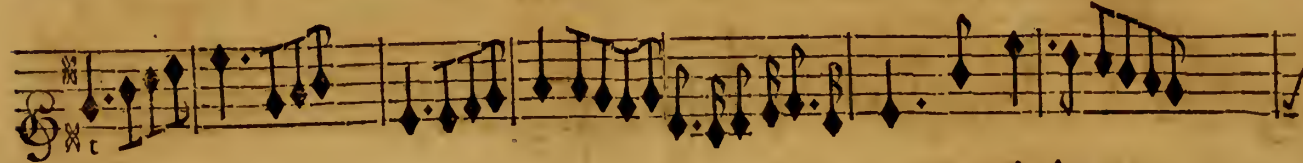
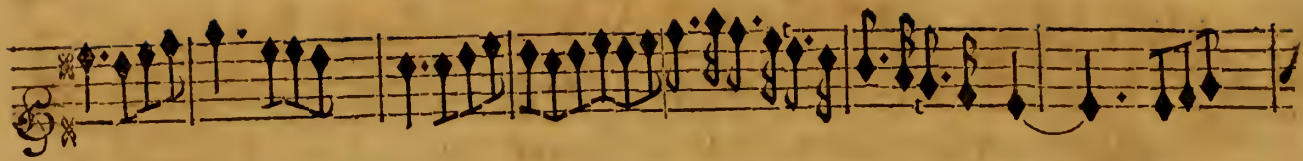

doux, Le Ciel ouvre à nos yeux ses barrières brillantes, On ne voit point les marques mena-

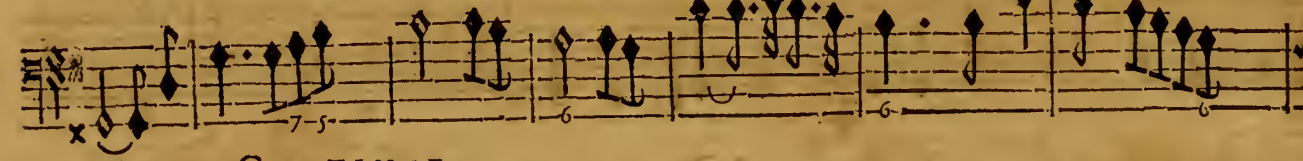

BASSE-CONTINUE.

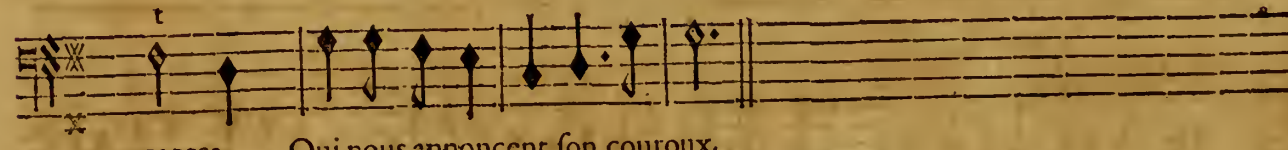
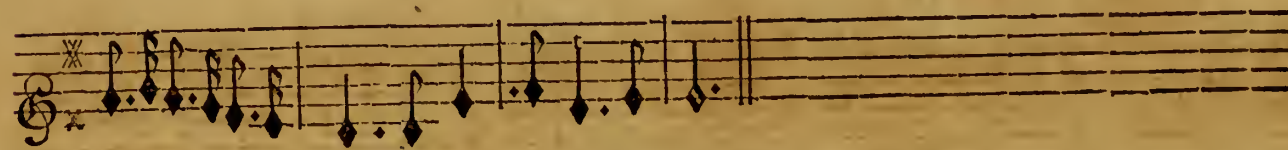
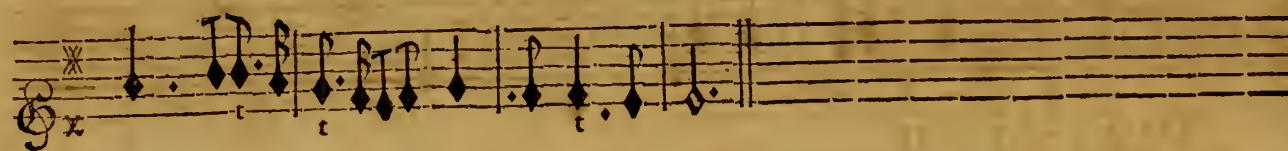

çantes Qui nous annoncent son couroux.

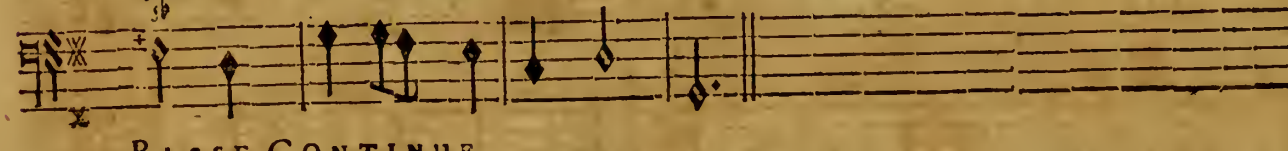

BASSE-CONTINUE.

SCENE V.

JUNON dans les Cieux, LE ROY, ENE'E, LAVINIE, &c.

JUNON.

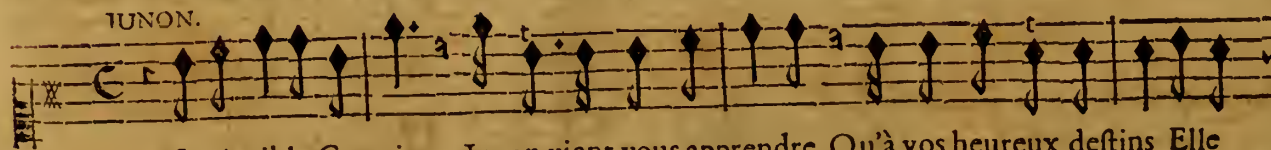

Invincible Guerrier, Junon vient vous apprendre Qu'à vos heureux destins Elle

BASSE-CONTINUE.

daigne se rendre, Ma haine contre vous n'a que trop combatu. Il n'est rien qu'à la

BASSE-CONTINUE.

fin la Vertu ne surmonte, A Venus tout cede sans honte, Et vous avez pour vous Ve-

BASSE-CONTINUE.

nus & la Ver-

BASSE-CONTINUE.

tu. Souveraine du Ciel, quelle reconnoissance Ferons-nous paroistre à tes yeux?

BASSE-CONTINUE.

Une sincere obeissance Est l'encens le plus doux que reçoivent les Dieux.

BASSE-CONTINUE.

Une sincere obeissance Est l'encens le plus doux que reçoivent les Dieux.

BASSE-CONTINUE.

ENE'E ET LAVINIE.

doux.

Violons.

doux.

doux.

doux.

O vous qu'un autre Ciel a veü naistre, Troyens pour vostre Roy venez me recon-

BASSE-CONTINUE.

noistre, Venez à mes sujets vous unit pour toûjours, Venus vous a conduis sur ses rives ay-

BASSE-CONTINUE.

mables, Attirez-nous des regards favorables De la Déesse des amours. Attirez-nous des re-

* 5 7 b 43 * 6 6*

BASSE-CONTINUE.

gards favorables De la Déesse des a- mours.

76 * 6 b 43

BASSE-CONTINUE.

Ecij

CAMILLE.

Quel bonheur va combler ces lieux! En faveur de son fils Venus y doit répandre Ses bienfaits

ILIONE'E.

Quel bonheur va combler ces lieux! En faveur de son fils Venus y doit répandre Ses bienfaits

BASSE-CONTINUE.

les plus précieux, Ses dons sans se faire attendre Sçavent flatter nos desirs, L'amour heu-

les plus précieux, Ses dons sans se faire attendre Sçavent flatter nos desirs, L'amour heu-

BASSE-CONTINUE.

reux n'en sera pas moins tendre To° les soupirs Naïstront au milieu des plaisirs. L'Amour heu-

reux n'en sera pas moins tendre To° les soupirs Naïstront au milieu des plaisirs. L'Amour heu-

BASSE-CONTINUE.

reux n'en sera pas moins tendre Tous les soupirs Naïstront au milieu des plaisirs.

reux n'en sera pas moins tendre Tous les soupirs Naïstront au milieu des plaisirs.

BASSE-CONTINUE.

CHOEUR.

Quel bonheur va combler ces lieux! En faveur de son fils Venus y doit répandre

Quel bonheur va combler ces lieux! En faveur de son fils Venus y doit répandre

Quel bonheur va combler ces lieux! En faveur de son fils Venus y doit répandre

Quel bonheur va combler ces lieux! En faveur de son fils Venus y doit répandre

VIOLONS.

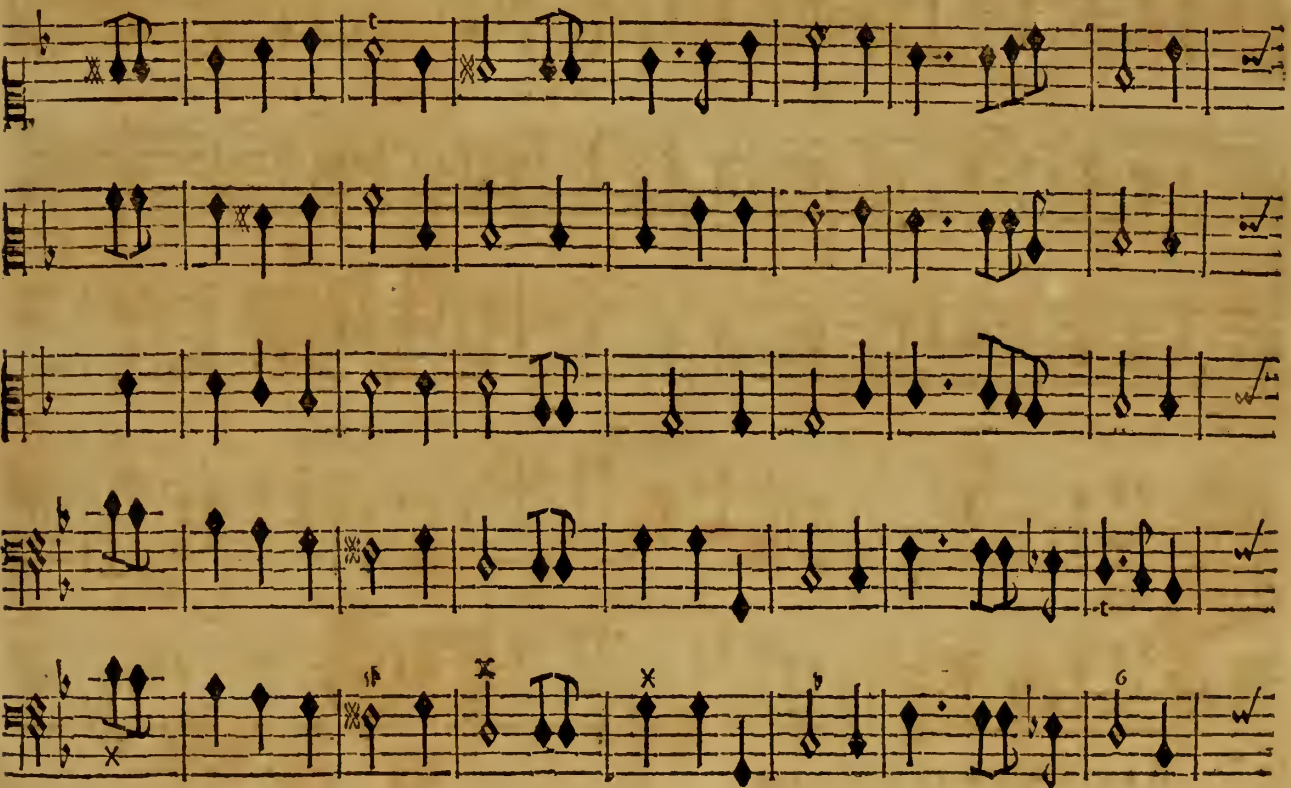

BASSE-CONTINUE.

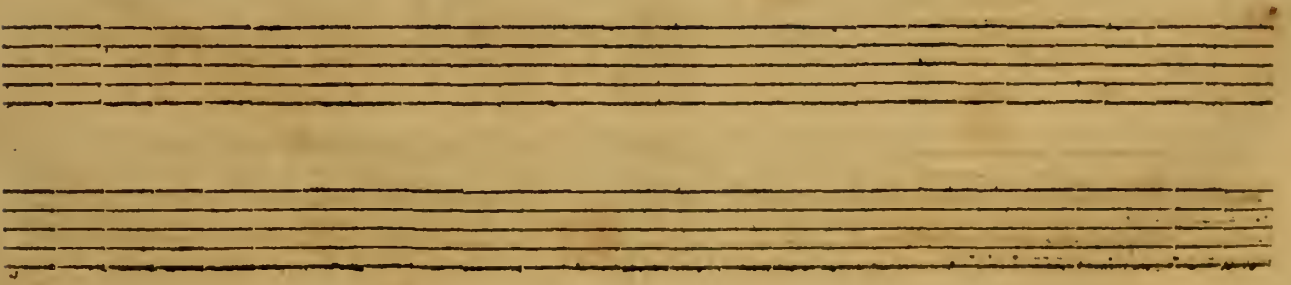

Ses bienfaits les plus preci- eux. Ses dons fans se faire entendre Sçauront fla-

Ses bienfaits les plus preci- eux. Ses dons fans se faire entendre Sçauront fla-

Ses bienfaits les plus preci- eux. Ses dons fans se faire entendre Sçauront fla-

Ses bienfaits les plus preci- eux. Ses dons fans se faire entendre Sçauront fla-

BASSE-CONTINUE.

ter nos desirs, L'amour heureux n'en fera pas moins tendre, Tous les soupirs Naistrôt au milieu des plai-

ter nos desirs, L'amour heureux n'en fera pas moins tendre, Tous les soupirs Naistrôt au milieu des plai-

ter nos desirs, L'Amour heureux n'en fera pas moins tendre, Tous les soupirs Naistrôt au milieu des plai-

ter nos desirs, L'Amour heureux n'en fera pas moins tendre, Tour les soupirs Naistrôt au milieu des plai-

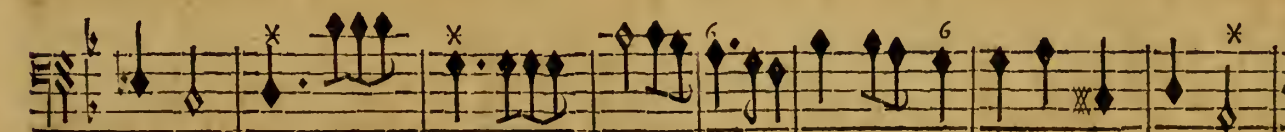
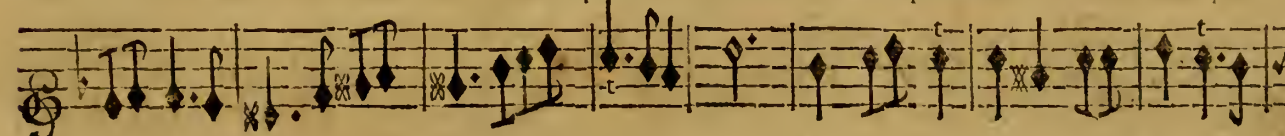

BASSE-CONTINUE.

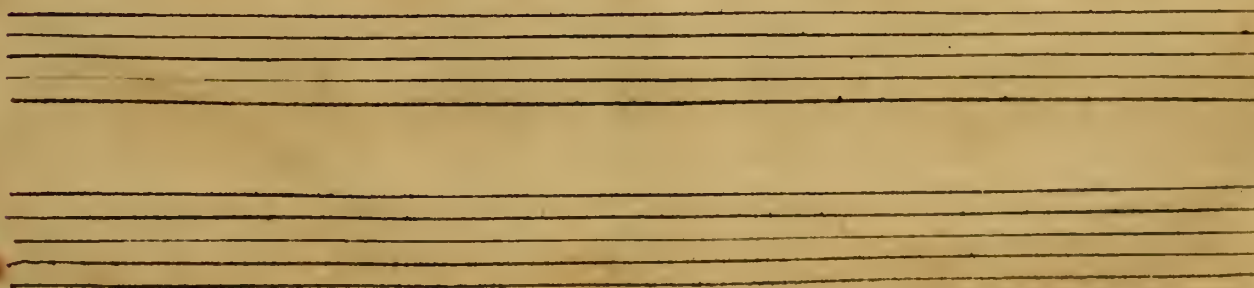

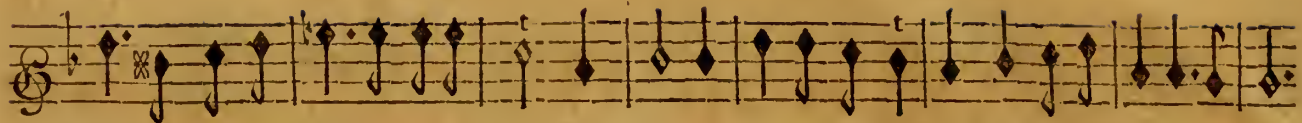

firs. L'amour heureux n'en fera pas moins tendre, To° les soupirs Naistrõt au milieu des plaisirs.

firs. L'amour heureux n'en fera pas moins tendre, To° les soupirs Naistrõt au milieu des plaisirs.

firs. L'amour heureux n'en fera pas moins tendre, To° les soupirs Naistrõt au milieu des plaisirs.

firs. L'amour heureux n'en fera pas moins tendre, To° les soupirs Naistrõt au milieu des plaisirs.

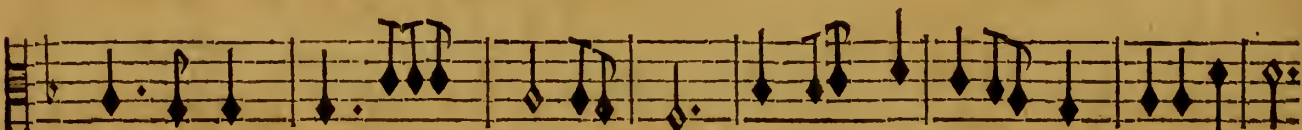
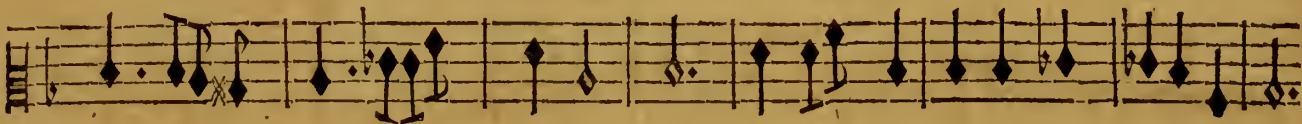
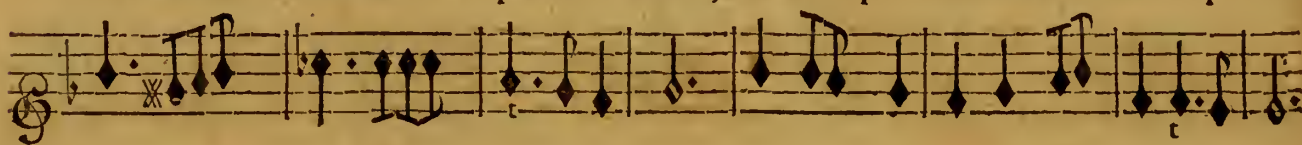

BASSE-CONTINUE.

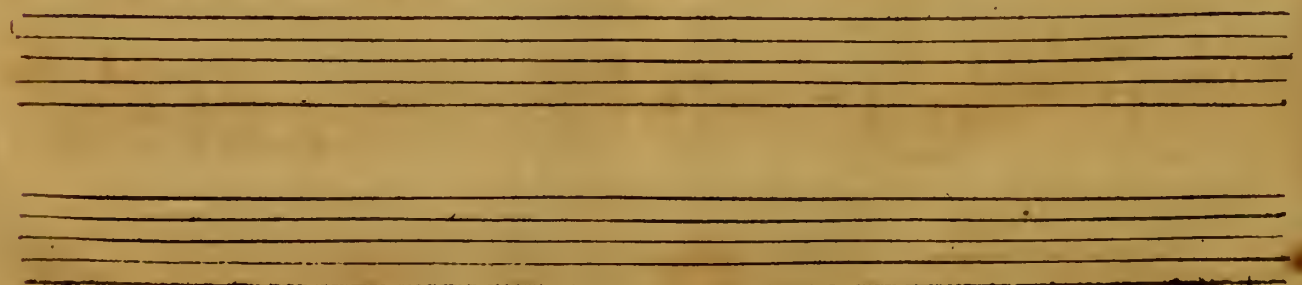

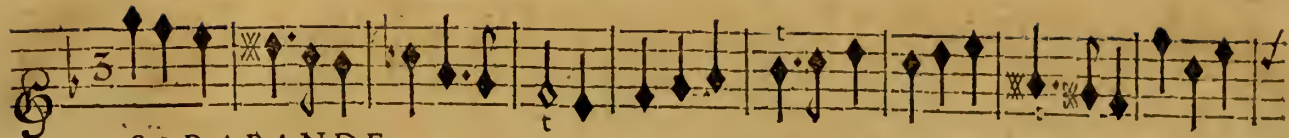

SARABANDE.

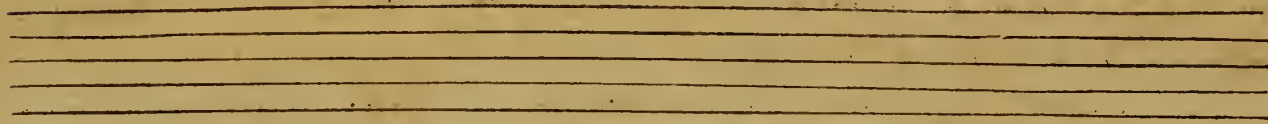

ENEË ET LAVINIE.

Two empty musical staves, one in treble clef and one in bass clef, positioned between the first and second sections of the score.

SARABANDE.

The Sarabande section consists of five staves. The first staff is in treble clef, and the second through fifth staves are in bass clef. The music is written in a single system with a common time signature. The notation includes various rhythmic values, accidentals, and repeat signs.

Two empty musical staves, one in treble clef and one in bass clef, positioned at the bottom of the page.

On se plaint de l'a-mour, on languit, on soupire, On deteste cent fois son tirannique Em-

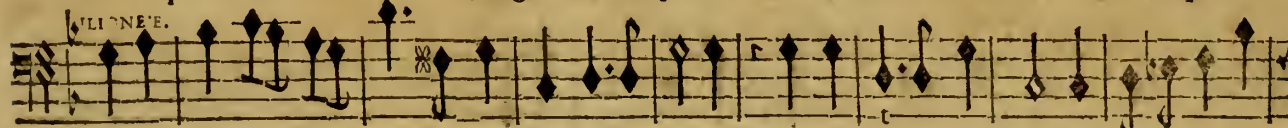

On se plaint de l'a-mour, on languit, on soupire, On deteste cent fois son tirannique Em-

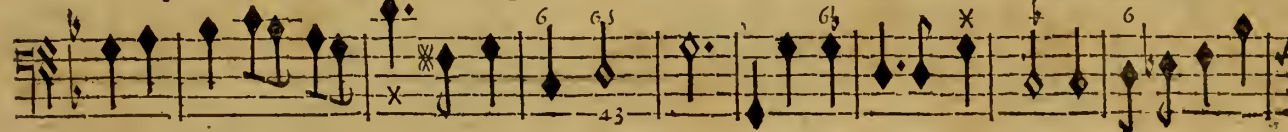

BASSE-CONTINUE.

pire, Et ses tristes engagements. Mais après des peines cruelles Quand on reçoit le

pire, Et ses tristes engagements. Mais après des peines cruelles Quand on reçoit le

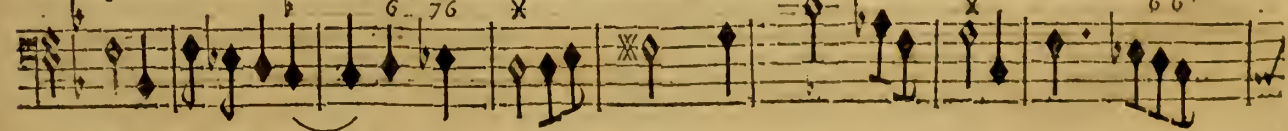

BASSE-CONTINUE.

Ff ij

ENE'E ET LA VINIE.

prix qu'il garde aux cœurs fidelles, On craint d'avoir souffert de trop le gers tour- mens.

prix qu'il garde aux cœurs fidelles, On craint d'avoir souffert de trop le- gers tour- mens.

BASSE-CONTINUE.

On craint d'a- voir souf- fert de trop legers tourmens.

On craint d'avoir souffert de trop legers tourmens.

BASSE-CONTINUE.

ACTE CINQUIÈME. SCÈNE V.

CHOEUR.

ON se plaint de l'a- mour, on languit, on soupire, On deteste cent fois son

ON se plaint de l'amour, on languit on soupire, On deteste cent fois son

ON se plaint de l'amour, on languit, on soupire, On deteste cent fois son

ON se plaint de l'a- mour, on languit, on soupire, On deteste cent fois son

Violons.

BASSE-CONTINUE.

ENEË ET LAVINIE.

tiranique empire Et ses tristes engagements; Mais après des peines cruelles

tiranique empi- re Et ses tristes engagements; Mais après des peines cruel- les

tiranique empi- re Et ses tristes engagements; Mais après des peines cruel- les

tiranique empire Et ses tristes enga- gements; Mais après des peines cruelles

6 43 6X 76 X X X X X

BASSE-CONTINUE.

Quand on reçoit le prix qu'il garde aux cœurs fidelles On craint d'avoir souffert de trop

Quand on reçoit le prix qu'il garde aux cœurs fidelles On craint d'avoir souffert de trop

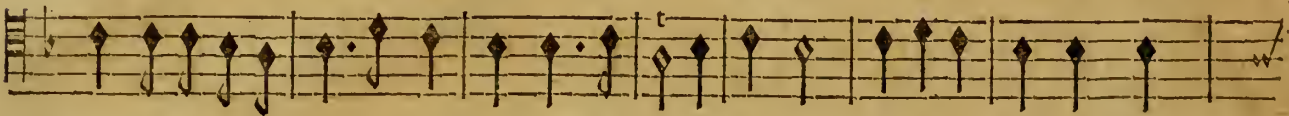

Quand on reçoit le prix qu'il garde aux cœurs fidelles On craint d'avoir souffert de trop

Quand on reçoit le prix qu'il garde aux cœurs fidelles On craint d'avoir souffert de trop

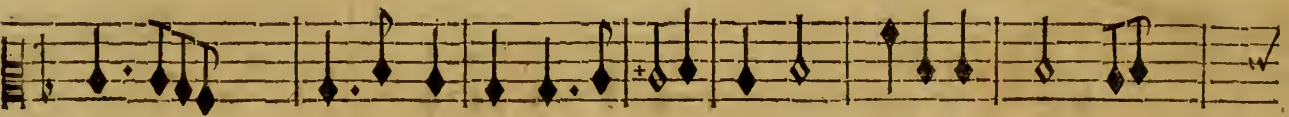

BASSE-CONTINUE.

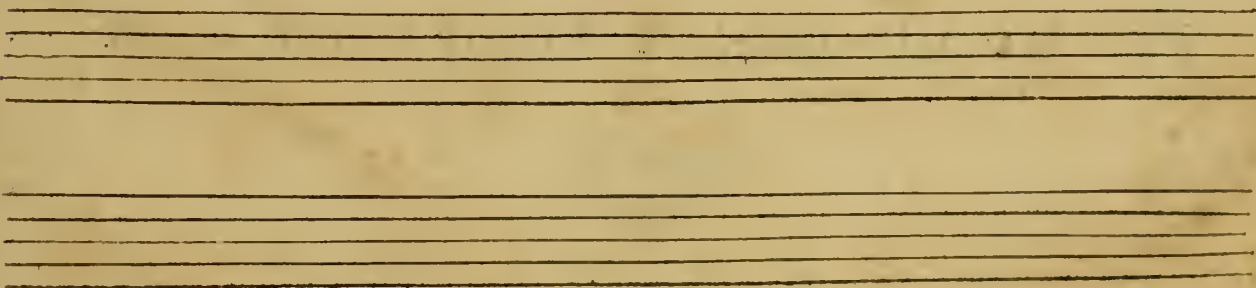

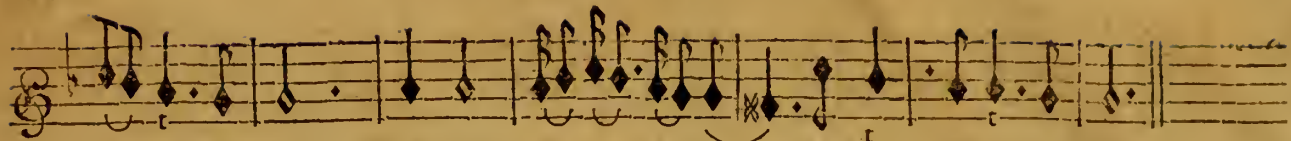

le-gers tourments. On craint d'a-voir souffert de trop legers tourments.

legers tourments. On craint d'avoir souffert de trop legers tourments.

le-gers tourments. On craint d'avoir souffert de trop legers tourments.

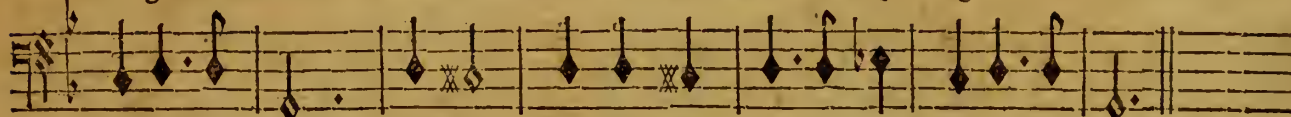

legers tourments. On craint d'avoir souffert de trop legers tourments.

BASSE-CONTINUE.

FIN DU CINQUIE'ME ET DERNIER ACTE.

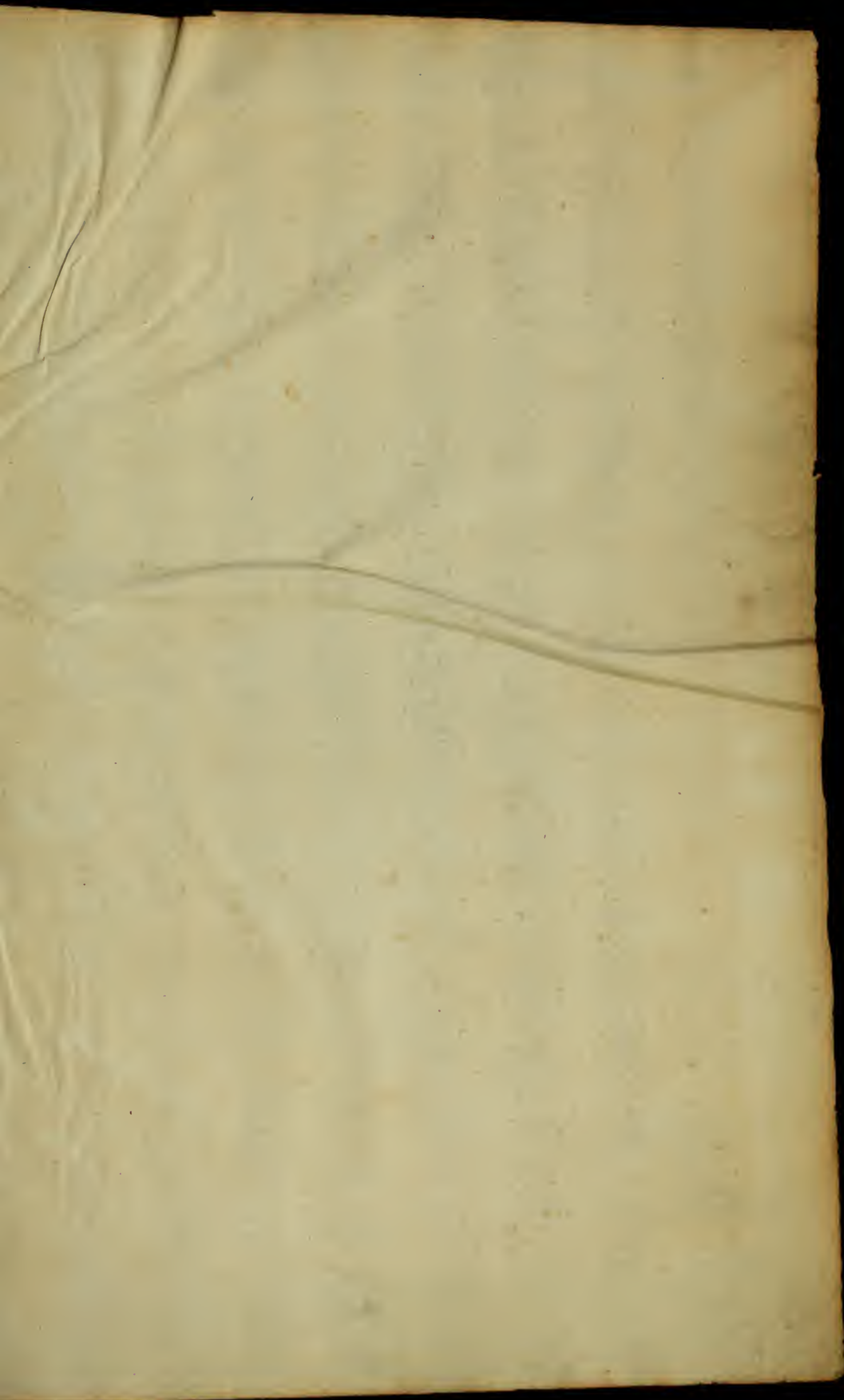

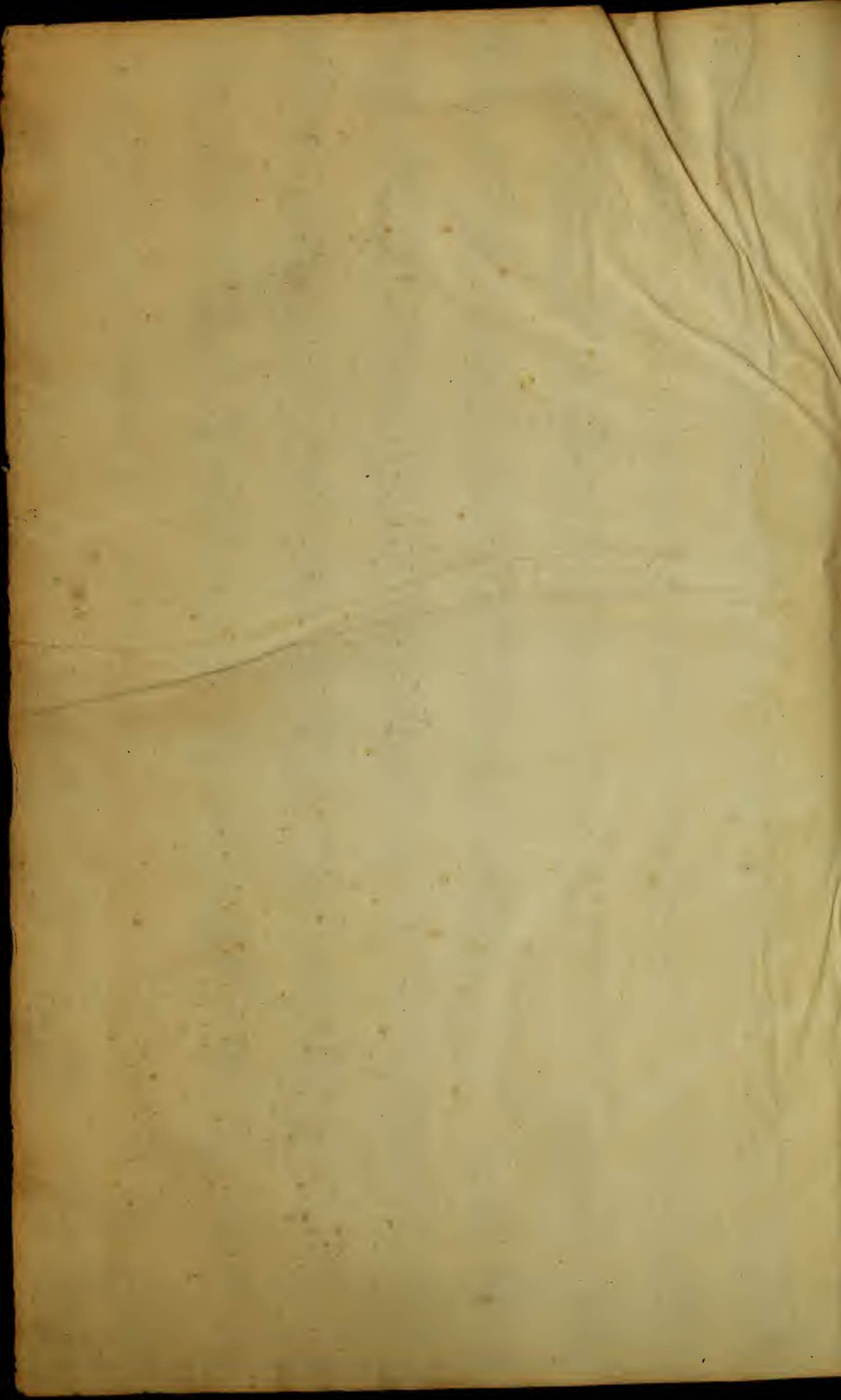

om

26.

