

ДѢЙСТВІЕ ТРЕТЬЕ.

МАЗУРКА.

MAZURKA.

Tempo di mazurka. ♩ = 168.

163

ff

ff

164

s

dolce

P m.d.

m.d.

tr

cresc. molto

на Воеводы. Залъ уставленный столами и ярко освѣщенный восковыми свѣчами въ люстрахъ и канделябрахъ. Направо, на первомъ планѣ богато убранный столъ для молодыхъ и два кресла. Въ глубинѣ, въ арку, сквозь настѣжь открытыя двери, виденъ садъ освѣщенный луноу. Пиръ въ полномъ разгарѣ.

167 *ff*

При поднятїи занавѣси на сценѣ пляшутъ мазурку. Гости за столами, новобрачные—въ креслахъ на возвышенїи. Музыканты со скрипками, тру-

marc.

бами, гобоями и проч. помѣщаются подъ аркою при выходѣ въ садъ. Марїа блѣдна и задумчива. Воевода не совсѣмъ въ духѣ и часто покручиваетъ усы.

Pochissimo piu lento. Scherzando. 152.

168 *p*

Дзюба сильно навеселѣ переходитъ отъ стола къ столу.

8 (tr)

4-8 Тенорі. Нѣкоторые изъ гостей, развеселившись, подѣваютъ:

Ma - ма, ма_ма, дни и но_чи Все мнѣ ду_ма объ од_номъ, — Толь_ко Стась мнѣ

Ten. 169

взглянетъ въ_чи, Такъ и вспыхну вся огнемъ. Онъ колдунья вѣр_но, ма_ма, Какъ оцъ ловокъ

Ten.

и смыслень, — Хо_дитъ гор_до смотреть пря_мо И ка_кой кра_сивый онъ!

Ten.

Fl.
Ob.
Cl.
Fag.

И какой кра_сивый онъ!

p cresc.

170

171

172

Дзюба, выбравъ моло-

Più lento. $\text{♩} = 132$.

дую и красивую даму выступаетъ на середину зала съ мазуркой, тяжелою приплясывая. По временамъ онъ останавливается и на-

пѣваетъ обращаясь полусерьезно, полумутиливо къ своей дамѣ. Сидящіе гости и приостановившіеся прочіе танцующіе слѣдятъ за Дзюбой

Дз. (поеть)

0, возьми мо - е ты серд - це выплѣнь отрад - ный, не - из - бѣж - ный И замкни е -

p *simile*

Дз.

одобрительно кивая головами.

(Танцуетъ)

говѣтем - ни - цу руч - кой сво - ей вѣж - ной.

173 *espress.*

mf *p*

(Поеть, снова приостановившись.)

Дз.

Слад - кобытьство - ей тем - ни - цѣ, въней при - ят - но такъ жи - вет - ся:

espress.

Дз.

вѣдь о на тво имъ сер_дечкомъ Ми ла_я зо вет ся.

Sopr.

СОРО. (Гости.)

Тен. Bassi.

Ай, паньДзюба! Какъ вымилы!

Sopr.

что за ловкій кава лерь! Какъ поеть и какъ танцуетъ, всѣхнасыза по_ясь зат_

Тен. Bas.

Храбрыипань не по_бѣди_мый да_же вре_мя

Sopr.

кнудь! *Alti.*

Тен.

по_бѣдилъ. *Bassi.*

Дзюба отводить свою даму на мѣсте.

Ай, паньДзю_ба! Вотътакъ сла_вно!

175

Tempo I.

176

179

Più lento.

(По анаку Дзюбы музыканты прекратили играть Мазурка окончилась. Дзюба въ сопровожденіи двухъ слугъ выступаетъ на середину сцены; Слуги на золотыхъ подносахъ держатъ два кубка (одинъ побольше, другой поменьше) для новобрачныхъ. Гости встаютъ изъ за столовъ и, съ кубками въ рукахъ присоединяются къ Дзюбѣ.)

Moderato e sostenuto assai. ♩=88.

(Воеводѣ, указывая на кубокъ.)

180

Дз.

181

Какъ и гра - еть въ кубкѣ влага

Più lento.

Moderato e sostenuto assai. ♩=88.

ritard. molto

Дз.

Ис - кро - мет - но - ю стру - ей, Такъ пусть хра - бость и от - ва - га Въ васъ на - вѣкъ ки -

Дз.

пить вол - ной. Такъ пусть хра - бость и от - ва - га Въ васъ на - вѣкъ ки - пить вол - ной.

Soprani.

Alti.

CORO. Ку - бокъ пить вамъ, здра - вымъ бытъ вамъ, Въ счас - тьи жить да по - жи - вать,

Tenori.

Bassi

А ли-хо - го го - ря злого Ни - ког - да и не - зна - вать. А - ли-хо - го

Да.

182 (Марш.)

Сла - докъвъкуб - кахъмедъянтар - ный,
 го-ря зло - го Ни-ког - да и не - зна - вать.

Да.

Весь онъблест - ка - ми покрыть, Пусть та-кой - же лу - че - зар - ный

Дз.

Пусть вамъ въ жиз - ни пред - сто - ить, Пусть та - кой - же лу - че - зар - ный

Дз.

Пусть вамъ въ жиз - ни пред - сто - ить.

СОЛО.

Ку - бокъ пить вамъ, здоровымъ быть вамъ,

The second system continues the vocal line and piano accompaniment. It includes a section marked 'СОЛО.' (Solo) where the piano accompaniment is silent. The vocal line continues with the lyrics. The piano accompaniment resumes with a more active bass line and chords.

Въ час - ты жить да по - жи - вать,

А ли - хо - го го - ря зло - го

Ни - ког - да и не - ви - дать, А ли - хо - го го - ря зло - го

183

ни - ког - да и не - ви - дать. Ку - бокъ пить вамъ, здра - вымъ быть вамъ,

всчас - ты жить да по - жи - вать

Timp. dim.

Да. **Maestoso a piacere.**

И за-тра так - же куб - ки вамъ на-пол-нимъ, чтобъ

Senza misura. e. c. t simile ad libitum

Да.

пер - выи день счаст - ли - вой брач - ной жиз - ни о - пять встрѣнать вамъ

e. c. t. simile ad libitum

Да.

съкуб - ка - мивъру - кахъ. **184** *in tempo; poco string.*
Здо - ровъ - е но - во - брач - ныхъ!

e. c. t. cresc. molto

Animato. ♩ = 104.
Soprani.

Vi - - - vat, vi - - - vat! Vi - - -

Alti. *ff*

Tenori. *ff*

Vi - - - vat, vi - - - vat! Vi - - -

Bassi. *ff*

Animato. ♩ = 104.

ff (tr)

vat! Vi - - - vat, vi - -

vat! Vi - - - vat, vi - -

ff

ff

- vat! Vi - - - vat!

- vat! Vi - - - vat!

ff

185

Дз (Марш.)

Марія.

Прошу васъ выпить весь: таковъ о - бычай. Благо - да - рю, я больше не мо -

(Воевода допиваетъ кубокъ, Марія ставитъ свой на столъ.)

Мар.

Воевода.

гу. У - стала я и въ замкъ какъ то душно. Пройдемте посаду Прохлада

Всев.

Дзюба.
(Радостно.)

ночи васъ о - свѣжить. Потомъ допьете кубокъ. И му - зыку возьмемъ съ собою въ садъ

Дз

Па - но - ве! при - гла - шай - те вашихъ дамъ; намъ шест - вы - е откро - ютъ мо - ло - ды - е.

ПОЛЬСКИЙ.

POLONAISE.

Tempo di polaca. (Allegretto.) ♩=100.

186

(Музыканты играют. Мужчины приглашают дам. Дзюба наскоро устраивает шествие. Воевода за руку с Марией, гости

парами.)

187

cresc. *f* *p* *cresc.*

dim. *p* *cresc.* *f* *f*

188

говъ по залѣ.)

189

dim. *p* *cresc.*

8

f *dim* *p*

8

cresc. *f* *dim.* *cresc.*

8

f *dim.* *cresc.* *f* *tr.*

190

ff.

(Шествіе направляется въ садъ. Впереди всѣхъ идутъ музыканты, занима слуги съ факелами, потомъ гости и Воевода съ Маріей.)

p *cresc.*

(Звуки полонеза отъ времени до вре-

меня долетаютъ изъ сада. Сцена пуста.)

Passionato.
Изъ двери справа показывается Ядвига

и за нею Олесницкій. Олесницкій одѣтъ богато, Ядвига въ скромномъ платьѣ темнаго цвѣта.

Fl. picc.
Fl.

tr p cresc.

f p

192

Ядвига. (Олесницкому.)

Олесницкій.

Иди тебѣ садъ, сътолнои гостей смѣшайтесь.

И вы, и вы со

p espress.

Ядв.

Нѣтъ, я оста-нусь здѣсь. Я не хо-чу чтобъви-дѣ-ли ме-ня; лишь из-да-ливзгля-

Олесн.

мной.

Ядв. Олен. Ядв. (повелительно.)

ну и удаюсь. Позвольте быть и мнѣ привасъ, позвольте! Иди - те!

Ядв. (Олесницкій уходитъ. Проводивъ его глазами, Ядвига долго стоитъ въ раздумьи.)

Не званна я на

Ядв.

пирь сю-да яв-ля-юсь! при-гла-ше-

Ядв.

на я даже небы-ла. От-вер-гну-та, по-ки- нута, за-бы-та!

Ядв.

Музыкальный фрагмент с вокальной линией и фортепиано. Вокальный текст: За-бы-та нынѣ тѣмъ, ко-му все от-да-ла.

mf espr

194 Ядв.

Музыкальный фрагмент с вокальной линией и фортепиано. Вокальный текст: Сю-да вой-ти мо-гу я лишь у-крад-кой, а меж-ду тѣмъ дав-но ливъ э-томъ за-лѣ

p

Ядв.

Музыкальный фрагмент с вокальной линией и фортепиано. Вокальный текст: все-власт-ной я вла-ды-чи-цей бы-ла?

cresc.

Ядв.

Музыкальный фрагмент с вокальной линией и фортепиано. Вокальный текст: Смаз-ли-ба-я шлях-тян-ка от-ни-ма-етъ е-го на-вѣкъ!

p

Ядв.

Нѣтъ, не бы-вать то-му! Дво-имъ намъ снѣ-ю мѣс-та нѣтъ насвѣ-тѣ.

espr assai

195

Ядв.

По-слѣд-ній дол-гъ о-ста-лось со-вер-шить и ядѣо-пять вер-нуть мнѣ Во-е-

mf

Ядв.

(Достаетъ флаконъ изъ корсажа и быстро подходитъ къ столу)

во-ду. (Изъ сада доносятся звуки полонеза.) О-ни и-дутъ. Ско-рѣ-е же, ско-рѣ-е!

tr

(За кулисами.)

(Заглядывая въ кубокъ Маріи.)

Ядв.

молодыхъ.)

Здѣсь медь о-стал-ся,

p

Ядв.

(Протягивает руку к кубку.)

до - ли - вать не на - до. Пус - кай до -

Ядв.

(В глубинѣ изъ сада появляется Дзюба.)

196

(Радостно.)

Дзюба.
петь и э - то, бу - детьсяней! Ко - го

Дз.

я ви - жу! Вы - ли э - то па - ни? Влас -

Ядв.

(Поспѣшно отходя отъ стола. Сухо.)

Дз.
Про - шу ме - ня о - ста - вить.
ти тель - ни - ца серд - ца мо - е - го!

Дз. 

Но за что - же? За что ме - ня жес -

cresc. poco

197

Дз. 

то - ко такъ ка - рать? (Звуки полонеза по немногу приближаются.)

pplegieramente

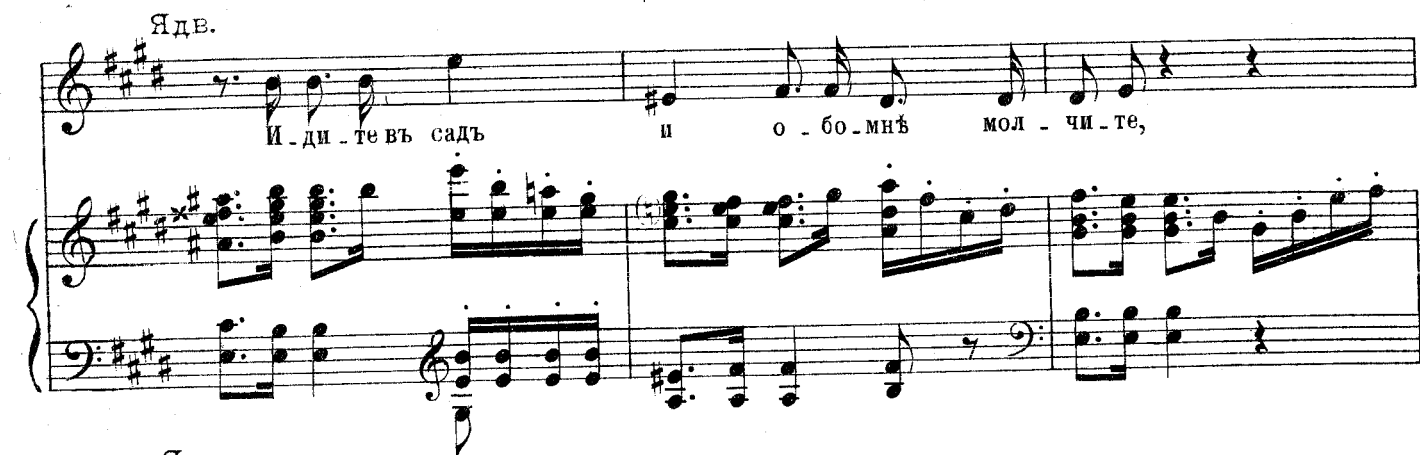
Ядв. 

И - ди - те въ садъ и о - бо - мнѣ мол - чи - те,

Ядв. 

Я не хо - чу чтобъ ви - дѣ - ли ме - ня.

Дз. 

На - про - тивъ

Да.

вы у - кра - си - те весь праз - дникъ и на се - го - дня я вашъ ка - ва -

Да.

198

лерь. Безъ да - мы я, какъ

Ядв.

(нетерпѣливо.)

Да.

ви - ди - те, о - стал - ся; но э - токъча - стью.

Уй -

Ядв. де - тель вы? (Падаеть на колѣни и хватаеть ее за руку.)
 Дз. Не въ си - лахъ я, ду - ши мо - ей ца - ри - ца!

Ядв. (Порываеь уйти.)
 Дз. (Загораживаетъ ей дорогу.)
 Не - уж - то вы от - вер - гне - те ме - ня?
 О - ни и - дутъ, пус -

Ядв. (199)
 ти - те же, пус - ти - те! (Музыкакты входятъ играя и становяьтся на свое мѣсто, за ними гости; пока Воевода съ Марией)

Piano accompaniment for the first system, featuring complex chordal textures in both hands.

200

(Воевода входит съ Маріей; Дзюба въ шутливомъ отчаяньи обращается къ нему.)

Tr-be.

Musical score for the second system, including vocal line and piano accompaniment.

Дз.

a piacere

Я съ жа - ло - бо - юкъ вамъ, панъ Во - е - во - да!

(Воевода дѣлаетъ знакъ музыкантамъ
Воев. прекратить игру.)

За чѣмъ вы

Musical score for the third system, including vocal line and piano accompaniment.

dim *colla parte*

Воев.

здесь? Что отменявамънужно? Къ чему вся

Воев.

201

э-та шутов-ская сце-на со ста-ри-комъ? Не ревность ли вы ей хо-тѣ-ли воз-бу-

(Выпрямляясь.)

(Не слушая.)

Воев.

Ядв.

Воев.

дить во мнѣ? На-прасно. Панъ Во-е-во-да! Что э-то?

(Возвышая голосъ.)
Воев.

на-смѣшка, и-ли быть можетъ вы-зовъ мнѣ?

202

(Прорываясь сквозь толпу гостей.)

Олесн.

Да, **ВЫЗОВЬ!** За гру - бы - я и дерз - ки - я слова

Allegro.

Олесн.

Воев.

и ли сей - час предъ не - ю из - ви - ни - тесь, иль въ - дай - тесь со мной. Маль -

(Выхватывая саблю.)

Олесн.

Какъ?

Воев.

чиш - ка!

(Общее движение; некоторые из гостей хватаются за оружие, другие бросаются к Олесницкому.)

203

Тен.
СОРО.
Bassi.

О - ста - но - ви - тесь, Пань! До - лой о - ру - жье! По -

(Запальчиво, обступившимъ его гостямъ.)

Олесн.
Тен.
Bassi.

Коль высьнимъ за од - но, го -
пла - ти - тесь!

Олесн.

товъ яздѣсь со всѣми вами битъ - ея

Ядв.

204

(Выступая вперед.)

По -

Ядв.

ти - ше, Олес - ниц - кий, у - спо - кой - тесь; Вло - жи - те

Ядв.

саб - лю - вы о - пять - вь - но - ж - ны и пе - редь Во - е - во - дой из - ви - нитесь. О - скорб - ле -

Ядв.

205

(Воеводѣ.)

на здѣсь я, я и от - вѣ - чу. Не за - слу -

(Олесницкій неохотно повинуется. Волнение утихаетъ.)

Ядв.
жи - ла ва - шихъ я у - пре - ковъ и не для со - рыжъвамъ сю - да при -

Ядв.
шла. Же - ла - нье васъспас - ти влек - ло ме - ня, — II

Ядв. Воев. **206** Присутствующіе отступаютъ въ глубину. На
вамъ од - нимъ мо - гу лишь все от - крыть я. Го - во - ри - те.

Ядв.
Съ Чан - линскимъ вашъ по - ступокъ на но - гипод - няльмъстну - ю всюшляхту;

Ядв. (Ярчность. Дамы около Марин.)

о - навънемъ ви - дить на ру - ше - ные правъ и о - то - мстить вамъ покля - лась се - го - дня.

Ядв.

Го - то - вы будь - те нынъ - чекъ на - па - де - нью, во - о - ру - жи - те слугъ.

(Гордо.)

207

Воевода.

На мечъ мой, па - ни, я бо - лъ - е на.

(Спокойнѣ.)

Воев.

дѣ - юсь, чѣмъ на слугъ. Мнѣ очень жаль, что я по - го - ря - чил - ся

Воев.

и васъ про - шу ви - ну мою про - стить. Хо - тя, при звать - ся, не бо - юсь я шлах - ты,

Воев.

208

Ядвига.

но всежъ за чув - ства доб - ры - я ко мнѣ бла - го - да - рю. Мо -

Ядв.

Всевгда.

гу я у - да - лить - ся? О нѣтъ, про - шу васъ быть мое - ю госте - й и е - ще разъ предъ

Воев.

(Ядвига съ церемоннымъ поклономъ отходитъ въ сторону и издали наблюдаетъ за Воеводою, который остался на мѣстѣ погруженный въ задумчивость.)

вами извиняюсь.

Не_по_нят - но е_я по_яв -

p *pp*

Ядвига.

Олесницкй.

Мнѣ от.

Я при_ка - зу е_я по_ко_рил - ся,

Всев.

лень - е! У - же - ли лю_бить все о_на и

Ядв.

сро - чить при_хо - дит_ся мще - нье, но не

Олесн:

и во - ля па - ни мнѣ за_конь. Мечъ въ нож -

Дзюба.

Въ мигъ о

Всев.

въ серд - цѣ не ни_та - етъ зло_бы за_из_мѣ_ну.

Ядв.

дол - го мнѣждать и на - ста - нетъ тотъ часъ, и со -

Олесн.

ны я вложилъ, оскорб - ле - нье стерпѣлъ но не

Дз.

динъ пиръ за - тихъ, сму - ще - ны гос - ти всѣ; но пусть

Воев.

Пре - рвалась не - ждан - но на - ша связь на вѣ - ки. Гор - дый

Soprani.

Alti.

CORO.

Tenori.

Bassi.

Какъ не кста - ти пиръ пре - рвал - ся!
 Какъ не - ждан - но, вышла со - ра!

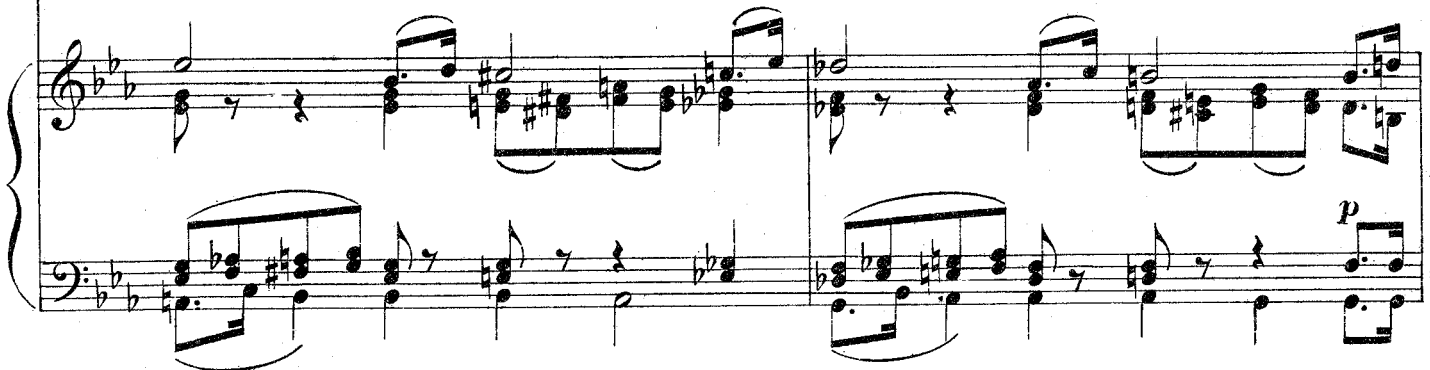

Марія.

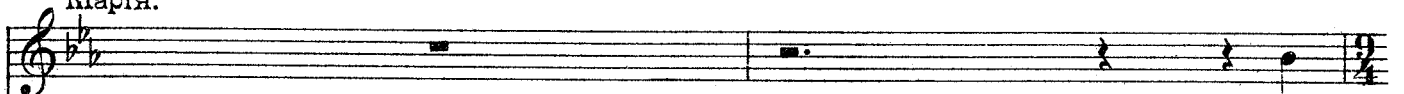

Пре -

Ядв.

пер - ни - цыжал - кой мо - ей я по - ги - бе - ли ско - ро до - ждусь.

Олесн.

ду - май - те пань что со мной вы по - кон - чи - ли сце - ты со - всёмъ.

Дз.

Дзю - бой ме - ня не зо - вуть ес - ли дамъ я е - му за ме - реть.

Воев.

нравъ е - я зна - ю дав - но и лишь мще - нья я могъ о - жи - дать.

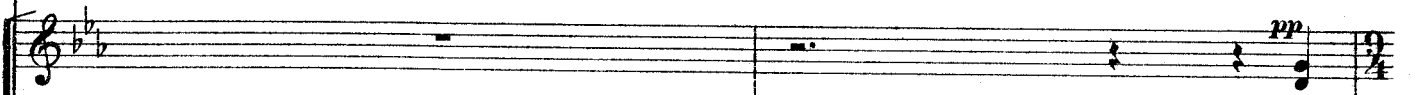

pp

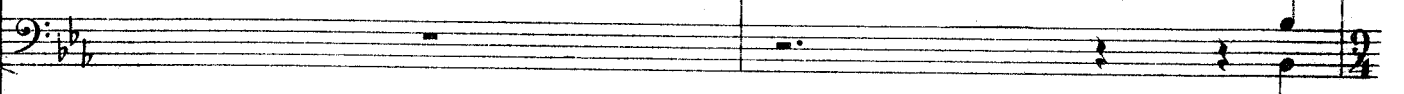

pp

210

Мар.

крас - на, знатна э - та па - ни, бы - ла - бы же - но - ю по немъ, А

Олесн.

О. скор.

Дз.

Но

Воев.

но рев - ность за - бы - та, от - бро - ше - на мечь; Бъ -

чемъ го - во - ри - ли такъ дол - го о - ни межъ со - бо - ю в дво - емъ?

Мар.

я какъбы - лии - калѣс - на - я въглу - ши си-ро-тин - кой жи - ла. —

Ядв.

Часъна ста-нетъ...

Панъ во - е - во - да, Панъ во е -

Олесн.

бле - нье сно-силь не при выкъ я, па - ни, помню дерз - ко - е сло - во я долго и лишь раз.

Дз.

пусть не - зовутъ ме - ня Дзэбой Я-номъ, если дамъ, ес - ли дамъ за - мереть ему.

Воев.

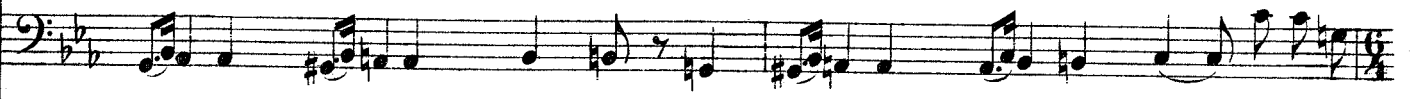

ду отвра - титьо-на хо - четъ, сер - дечно на помощь спѣ - шить, забывъ по -

Мар.

За -

Ядв.

во - да при - дет - ся тяж - ко вамъ по - пла - тить - ся за о - скорб - ле - нье, за

Олесн.

вя - жетъ мнѣ па - ни ру - ки я о - скорб - ле - нье при - пом - ню тот - часъ и

Дз.

Я зна - ю сред - ство что - бы ве - сель - е вос -

Воев.

зоръ свой и о - скорб - ле - нье. И -

За -

pp

Allegro moderato. ♩=120.

211

Мар.

чѣмъ же е - е онъ покинулъ? За - чѣмъ увидалъ онъ меня?

Ядв.

мой по - зоръ, за мой по - зоръ.

(Дяуба, взявъ отъ слуги лютию съ у - мильною улыбкою опускается предъ Марією на колѣни.)

Олесн.

от - пла - чу, и от - пла - чу.

Allegro moderato. ♩=120.

(Протягивая лютию.)

Дз.

кре - сло вновь, вос - кре - сло вновь.

Боги - ня.

Воев.

деть ко мнѣ, и - деть ко мнѣ.

ду - малъ ся панъ во - е - во - да, знать вѣсть не по нра - ву пришлась!

Allegro moderato. ♩=120.

Дз.

Più lento.

Къ вамъ съ мольбо - ю прибѣ - га - ю!

(Воевода направляется въ глубину, подзываетъ Маршалка и дѣлаетъ какія-то распоряженія. Ядвига и Олесницкій теряются въ толгѣ.)

Марія.

Что вамъ у - год - но пань?

Дз.

Вѣдь такъ какъ вы ни кто во всей все - лен - ной не можетъ

Темпо I.

Марія.

(Смушено.)

212

Бла - го - да - рю за честь, но я у -

Дз.

пѣть, сви - дѣ - те - ли мы всѣ.

Мар.

ста - ла.

Alti.

CORO. Мы всё васъ про - симъ: спой - те, спой - те на - ни, пѣ -

Bassi.

Alti.

ви - цы рав - ной вамъ межъ на - ми нѣтъ.

Bassi.

Воевода. (Марія, глубоко вздохнувъ, опускаетъ голову.)

И я, Мари - я, васъ про - шу о томъ же, ис - -

assai

p

213

Всев.

пол-ни-те же-ла - ні - е дру - зей.

(Нерfшительно принимая лютню отъ Дзюбы.)

Марія.

Гру-стна по - кажет-ся мо-я вамъ пfс - ня.

Soprani.

CORO.

Tenori.

Чтобъ вы ни спf - ли, бу-демъ ра - ды

214

Мар.

(Пробуетъ взять нfсколько аккордовъ и снова опускаетъ лютню.)

Я не-мо-

Sopr.

слу - шать.

Ten.

слу - шать.

piu lento a piacere *in tempo*

Темпо I.

Мар.

Воевода.

гу Не заста-вляй-те ждать ихъ.

Soprani.

Мы всѣ у-серд-но про симъ, мы про симъ васъ.

Alti.

CORO.

про симъ, мы про симъ васъ.

Bassi.

Мы всѣ у-серд-но

Темпо I.

Марія.

Воевода. (Нахмуриль брови.)

Не могу я. Когда супругъ-васъ про-ситъ вы дол-жны.

(Сверкнувъ глазами.)

Марія.

Дол-жна, ска-за-ли вы? Дол-жна? Из-воль-те!

ПѢСНЯ ОБЪ УМИРАЮЩЕМЪ ЛЕБЕДѢ.

215 Allegro moderato assai. (♩=112.) (Tempo rubato.)
 Мар. (Играетъ на лютнѣ и поетъ.)

espressivo molto

Пѣ - нюсно - ю я про

Мар.

жерт - ву на-силъ-я, Ви - дѣнь мнѣ бе - регъ у - ны - лыи мор - ской;

Мар.

Тамъ на кам - няхъ раз - ме - тавъ сво - и крыль - я, Ле - бѣдь ле -

p poco piu lento *tempo primo*

Мар.

жизнь, по - ра - жен - ный стрѣ - лой.

animando poco *mf cresc. molto*

Мар.

allargando poco e pesante *tempo primo*

Го - рест_но

ff *non arpeggiato* *dim. assai* *p*

Мар.

взорь е_го гас - нущй блѣд_ный, И - щеть по - дру_гу, о - на не ле

Мар.

титъ. И о_ди - но - ко онъ ме - чет_ся, блѣд - ный, Крыль - я_ми

poco piu lento *tempo primo*

Мар.

бѣт_ся о твер - дый гранить.

animando poco

cresc. poco *mf cresc. molto*

Мар.

allargando poco e pesante

tempo primo

ff *non arpeggiato dim. assai* *p*

Гдѣ ты? от.

Мар.

кликнись, от - клик - нись, по-дру - га! Клик - четъ онъ, му - кой пред -
мо - я до - ро - га - я!

Мар.

смерт - ной го - тимъ; Ско - ро на - вѣкъ по - те - ря - ешь ты дру - га,

poco piu lento

Мар.

Ты никог - да не у - ви - дишь-ся съ нимъ.

(trb) tempo primo *(trb)* *animando poco* *cresc. molto*

non arpeggiato
allargando poco e pesante
ff
dim. assai

218 Марія.

Кровь - ю ле - жить ис - те - ка - я твои ми - лый,

tempo primo
p

Мар.

Крѣп - ко впи - лась е - му въ серд - це стрѣ - ла.

Мар.

Жад - на - я, ди - ка - я зло - ба люд - ска - я,

cresc. poco

Мар.

Жад - на - я, ди - ка - я зло - ба люд - ска - я Жизнь

f *dim.* *p*

Мар.

и те - бя у не - го

cresc. molto

Мар.

219

от - ня - ла

(Опускает лютню и закрывает лицо руками. Все тронуты.)

ff *ff poco piu mosso*

lunga

220

Recit. (Allegro.) ♩=132.
Всевода.

Ну, при-зна-юсь, по -

Воев.

доб-ной грустной пѣс-ни не о-жи-далъ я слышать на пи-ру.

Воев.

Не кста-ти здѣсь о - на и не у мѣс-та.

Воев.

Смо-три - те, какъ-раз - стро-и - ли се-бя вы!

Воев.

Музыкальный фрагмент с вокальной линией и фортепиано. Вокал: За-будь - те про-не - е.

(Поднявъ глаза къ небу
какъ бы въ забытїи.)

Воев.

Марія.

Музыкальный фрагмент с двумя вокальными линиями и фортепиано. Вокалы: и у-спо-кой-тесь. Е-го, е-го ужь нѣтъ, мой. *Piu lento.*

Мар.

Музыкальный фрагмент с вокальной линией и фортепиано. Вокал: ле - бѣдъ у-ле - тѣль. *Passionato.*

Темпо I.
Всевода.

Музыкальный фрагмент с вокальной линией и фортепиано. Вокал: Вашъ ле бѣдъ? Что за рѣ-чи! *Темпо I.*

222

Дзюба.

(Марія молча опускаетъ голову.)
piu lento

Дай-те

Tempo I.

p *piu f*

Дз.

ме-ду! Раз-ве-се-литъ насъ всѣхъ е-го стру-я. За-чѣмъ грустить? Мы

f *p*

Дз.

бу-демъ ве-се-литъ-ся. У-год-ноль по-смо-трѣтъ мо-ихъ тан-цо-ровъ?

223

Дз.

На-роч-но для кон-ца я ихъ бе-регъ, не

Дз.

да - ромъ ихъ при - везъ сю - да съ со - бо - ю. У -

Дз.

кра - ин - ску - ю пляс - ку пля - шуть такъ что

Дз

въ по - ру ка - за - камъ. Я самъ у - чиль.

По знаку Дзюбы вбѣгаютъ его челядницы, празднично одѣтые. Слуги разносятъ медъ.

molto *quasi trillo* *ff un poco pesante*

КАЗАЧЕКЪ.

Allegro. $\text{♩} = 132$

(Музыканты играютъ. Челядинцы пляшутъ казачекъ. Луна скрывается; на востокъ начинаетъ брезжить заря.)

224

Ten.
CORO II.
(Голоса за сценой вдали.)
Bas.

Впе - редь дру - зья! По - ща - ды не да -

(Въ саду раздаётся несколько выстрѣловъ. Танцующіе смущенно останавливаютъ пляску

вай - те! Ру - би - те всѣхъ, кто ста - нетъ про - тивъ

и музыканты прекращаютъ игру. Гости въ волненіи прислушиваются.)

227

Allegro assai. ♩ = 152

Sopr.

Alto

COPO I.
(на сценѣ)

Тен.

Вас.

Сopr. Что тамъ за шумъ?

Тен. COPO II (за кулисами)

насъ.

Вас.

Allegro assai. ♩ = 152

pp

COPO I.

Въ са-ду мель-ка-ютъ лю-ди,

Въ са-ду мель-ка-ютъ лю-ди, Мель-ка-ютъ саб-ли,

pp

cresc. poco

CORO I. Всѣ бѣ - гутъ сю - да!

CORO II. (Ближе.) Гдѣ Во - е - во - да? При - ни -

CORO II. май гос - тей! Го - товь - ся къ смер - ти! Чась твой

Тен.

CORO I.
(на сценѣ)

Вас.

На бѣгъ, на бѣгъ! Ско -

CORO II. на - сту - пиль!
(за сценой)

(Издали Воеводѣ, указывая на Марию.)

Чаплинскій

CORO I.
(на сценѣ)

О - на мо - я!

рѣ - е за о - ружь - е!

Толпа шляхтичей, предводимая Чаплинскимъ и Пославскимъ врывается въ заль. Гости пробуютъ загородить дорогу, но безуспѣшно.

Мар.

(Марія, увидавъ его, сначала ошеломлена, потомъ, вні себя отъ радости, хочетъ бѣжать къ нему.)

Мар.

живъ?!

(Воевода грубо схватываетъ ее за руку и почти бросаетъ на скамью.)

Воевода.

229

(Бросается къ Чаплинскому; они

Но не на дол - - - го.

бьются. Изъ двери слѣва вбѣгаетъ толпа вооруженныхъ слугъ. Общая схватка, удары сабель. Женщины въ ужасѣ частью

убѣгаютъ, частью жмутся къ стѣнамъ.)

ЗАНАВѢСЬ
