

PAUL
DELMET

HANSONS
GALANTES

à mon ami

Armand Silvestre

CHANSONS

GALANTES

Tous droits d'édition, de traduction, d'exécution
publique, de reproduction et d'arrangements
réservés pour tous pays, y compris la Suède, la
Norvège et le Danemark.

PAUL DELMET

CHANSONS GALANTES

Illustrées par
J. LÉONCE BURRET

Préface de
Maurice Lefevre

Prix net:
8 francs

Poésies de

Stéphan Bordèse, André Chadourne,
Georges Docquois, Léon Durocher,
É. F. Lafargue, Raphaël May, Pierre
Normat, J. Richard, Armand Silvestre,
Émile de Valmonca

CLOSED
SHELF

Paris

ENOCH & C^{ie}, ÉDITEURS
27, Boulevard des Italiens

ERNEST FLAMMARION
26, Rue Racine

London : Enoch & Sons
Italie : Carisch & Janichen, Milan

M
1621
I 3592 G
copy 2

Table des Matières

	<i>Pages</i>
1. Ami Printemps	RAPHAËL MAY . . . 5
2. Amour Infidèle	RAPHAËL MAY . . . 15
3. L'Ancienne	G. DOCQUOIS . . . 25
4. Au Jardin de l'Amour .	E. de VALMONCA 35
5. Beau Page	P. NORMAT 45
6. Chanson Libertine . .	J. RICHARD 55
7. Confession	A. CHADOURNE 65
8. L'Étoile du Berger . .	LÉON DUROCHER 75
9. Idylle lointaine	LÉON DUROCHER . . 85
10. Liberté	STÉPHAN BORDÈSE . 95
11. Mélancolie	ARMAND SILVESTRE 105
12. Romance fanée	LÉON DUROCHER . . 115
13. Séparons-nous	LÉON DUROCHER . . 125
14. Les 3 Ages de l'Amour .	E. F. LAFARGUE . . 135
15. Valet de Cœur	LÉON DUROCHER . . 145

Voici une bonne nouvelle qui va réjouir les salons, les ateliers et les mansardes.

Delmet publie un nouveau recueil de chansons.

C'est un évènement, moins retentissant peut-être qu'une révolution, un attentat ou quelque grande guerre, mais ce n'est pas ce qui fait le plus de bruit qui dure le plus longtemps en ce monde et les chansons survivent, alors que sont depuis longtemps oubliés les coups de tonnerre de la politique.

La Chanson, poème immortel dont les strophes multiples prennent toutes les formes les plus capricieuses, qui toujours se succèdent d'âge en âge, formant entre les siècles une chaîne fleurie par laquelle sont reliés entre eux les mille et un chapitres de l'histoire universelle; la chanson, aspect gracieux de l'Art divin qui s'humanise et se penche sur les cœurs; la chanson, gazouillis de fillettes ou caquetage d'oiseaux dans les bois, elle est vieille comme le monde que chaque printemps rajeunit. Elle est tombée des lèvres du Créateur, comme une compensation suffisante des Paradis perdus.

C'est une vieille et gracieuse légende : la voici.

Lorsqu'Adam errait, solitaire, sous les voûtes feuillues de l'Eden, traînant oisif et mélancolique son inutile majesté parmi les bêtes recueillies et les choses silencieuses, le grand ennui divin tombait sur lui des cieux tout neufs. Trop parfait pour être un Homme, trop imparfait pour être un Dieu, il allait sans but, sans soucis et sans joie, étranger à ce monde créé pour lui. En vain le Seigneur prodiguait-il aux arbres les fruits merveilleux! Adam les trouvait sans saveur! En vain les oiseaux aux mille couleurs miroitaient-ils dans la Lumière! Ils étaient sans amour et partant sans voix.

Alors, pour la première fois, Dieu douta de la perfection de son œuvre.

— L'Homme s'ennuie, se dit-il ! Pourquoi ? Je l'ai comblé de bienfaits. J'ai soumis pour lui les forces du monde, j'ai dompté les fauves, allumé les soleils, apaisé les volcans ; j'ai vaincu le Chaos et muselé les orages ; j'ai mis partout sur sa route le repos et le calme ; enfin j'ai terrassé l'Esprit du Mal... Et il s'ennuie ?

— Parbleu ! ricana Satan, qui écoutait railleur le monologue divin... Comment pourrait-il comprendre vos bienfaits s'il n'a jamais connu vos rigueurs ? Quel prix peut avoir la Lumière pour lui qui ignore la Nuit ? Il ne sait pas le Mal, le Bien lui paraît sans attraits. Il lui faudrait ressentir l'épouvante de l'orage pour goûter le calme des cieux sereins ; il lui faudrait craindre la morsure des fauves pour apprécier la douceur des agneaux... Il lui faudrait près de lui... je ne sais quoi... quelque chose qui fût tout à la fois l'orage, le fauve, le volcan et la nuit ; tout cela proportionné à ses forces, qu'il put dompter à son tour, apaiser à son gré, mais qui lui rappellerait à toute heure les biens dont il fut comblé en lui montrant les maux qui lui furent épargnés...

D'où qu'il vienne, fut-ce même de l'enfer, un bon avis est toujours bon à suivre.

Dieu sourit en sa barbe.

— Un diminutif de tauve, pensa-t-il, un volcan pour enfants, un orage de poche, un petit enfer de famille?... J'ai trouvé !

Et Dieu créa la Femme.

Ah ! c'en fut vite fait de la béatitude et de la monotonie.

En un instant tout fut bouleversé dans le Paradis terrestre : le tonnerre se mit à gronder, les fauves à rugir et, dans les buissons peuplés d'oiseaux, on échangea des propos aigres.

Le malheureux Adam, affolé, courait d'un pôle à l'autre, harcelé par ci, terrifié par là, haletant, suffoqué, ne comprenant rien à ce chaos renaissant, il tendait vers le ciel des mains suppliantes et emplissait de clameurs désespérées le céleste Jardin à demi saccagé.

Dieu eut pitié et dit : « Je suis allé peut-être un peu trop loin »... Et, sur les lèvres d'Ève, jusqu'alors acariâtre, il mit une chanson.

L'orage se calma, les fauves écoutèrent, et, dans les buissons apaisés, on entendit le roucoulement des mésanges ; et Adam, devenu homme, commença vraiment à vivre. Il comprit le parfum

des fleurs et la saveur des fruits en apprenant à goûter la douceur des baisers.

Il prit même, à ce jeu, un tel plaisir que toutes les autres joies lui devinrent indifférentes et que le Créateur en fut vite oublié. Le couple fut châtié de son ingratitude. Dieu les condamna tous deux à la dure vie. Mais, en les chassant, nus, de l'Éden, il leur laissa la Chanson, la chanson qui console et qui berce, délicieux écho des bonheurs disparus, qui rend à l'homme ses forces épuisées, chanson ailée qui murmure à son oreille et qui rallume en lui les énergies éteintes; la chanson galante qui dit la gloire des lèvres, la splendeur des chevelures dénouées, l'ivresse des étreintes farouches; la chanson d'amour qui se pâme avec des roucoulements de tourterelles ou qui rugit de joie avec des râles de tigresse en folie; la chanson de la femme en un mot, de cette Ève éternelle, que Dieu dans sa fureur mit près d'Adam comme un enfer et dont Satan, bon diable, fit pour l'homme un paradis.

Depuis lors, les poètes se sont, de siècle en siècle, passé le flambeau dont la douce lueur éclaire nos soucis et nos joies et bientôt, foyers allumés à la flamme primitive, voici que les chansons, comme autant de lucioles, virevoltent en tous sens en une danse lumineuse éblouissante.

Raphaël May, Georges Docquois, Émile de Valmonca, Pierre Normat, J. Richard, Léon Durocher, Stéphan Bordèse, E.-P. Lafargue, Armand Silvestre, sont les ciseleurs de strophes que Paul Delmet a réunis près de sa lyre — de sa lyre-liron-lirette — autour de laquelle, comme le pampre autour du thyrses fleuri, s'enroulent en ce recueil les jolis dessins de ce poète du crayon, Léonce Burret.

Petites chansons, diront les gens austères, simples romances !

Eh ! parbleu oui, romances ! Pourquoi s'en défendre ?

Sur notre sol de France, la romance fleurit comme les roses au Bengale. Ne sommes-nous pas fils des galants troubadours ? Si nos poètes ne vont plus comme autrefois pincer de la mandore devant les ponts-levis des vieux châteaux, s'ils ne vont plus charmer les solitaires veillées des belles dames du temps jadis dont les époux guerroyaient en Palestine et s'escrimaient contre les Sarrasins, ce n'est pas qu'il n'y ait plus de chansons aux rimes légères, ni de châtelaines au cœur tendre. C'est que, de nos jours, on ne part plus pour la croisade et que les dames du temps présent restent rarement à la maison.

Petites chansons, soit, mais leur œuvre est saine. Elles se faufilent partout; de la mansarde à l'atelier, dans les salons ou dans la rue, elles portent la joie dans les cœurs. Leur cadence est familière, leur mélodie souriante et amie. Écrites de verve, elles se glissent aisément dans l'oreille et y demeurent à jamais. C'est que cette gentille Muse, au nez retroussé, c'est la musette bien française qui traduit, pour ainsi dire, l'harmonie de nos âmes légères, si bien qu'en entendant ses refrains il semble toujours qu'on se souviene; c'est qu'aux heures de joie, elle caquette et babille avec des assourdissements de volière en fête; c'est qu'aux jours moroses, elle revient nous consoler comme une amie fidèle; c'est qu'elle est bien la Chanson enfin et que la Chanson, c'est la France.

MAURICE LEFEVRE.

AMI PRINTEMPS

POÉSIE DE RAPHAËL MAY*

CHANT.

Moderato (non troppo)

PIANO.

La na -

- tu - re fait la gri - ma - ce; C'est l'en - nui qui pla - ne dans l'air. — Il fait

froid l'é - té, chaud l'hi - ver: Les - saisons ont changé - de

pla - ce L'au - tonne encor de temps en temps Re - pa -

p

- raît mal - gré qu'on l'at - ten - de Sou - vent en vain, mais le Printemps N'est plus, hé -

- las! qu'une lé - gen - de! Pour tou - jours, as - tu dispa - ru? A - mi Prin -

- temps, où donc es - tu? *a tempo.*

mf

Sai - sou où le buisson bourgeon - ne Qui réveil - lais la volup -

- té, — Eu — tout tu l'avais mé - ri - té Ce nom d'ami que je — te

dou - - ne. Lors - que l'on entend ta chan - son Mainte -

- nant, ta voix qui tremblot - te — Au cœur fait passer le fris - son; L'amour, en

The fourth system concludes the vocal line and piano accompaniment. The vocal line ends with a long note. The piano accompaniment features a final chord in the right hand and a sustained bass line.

té - coutant, grelot - te! Pour ton - jours, as - tu dispa - ru? A - mi Prin -

- temps, où douc es - tu? a tempo.

Sous ton en - i - vran - te ca - res - se Tous les vieux semblaient rajeu -

- nir; Lui parlant d'espoir, d'a - ve - nir, Tu souri - ais - à la - jeu -

- nes - se. A - vec tes beaux jours en - vo - lés, Par -

crainte d'è - tre ri - di - cu - les, — Croy - ance et Foi s'en sont al - lés: On ne voit

que des in - cré - du - les! Pour toujours as - tu dis - pa - ru? A - mi Prin -

- temps, où donc es - tu? *a tempo.*

A - mi Printemps aux doux mystè - res A - vant que vien - ne Mes - si -

- dor — Nous — t'at - ten - dons; re - viens en - cor!

Reviens pour ber - cer nos chi - mè - - - res; Fais

pousser les feuilles aux bois, Chan - ter les oiseaux dans les bran - ches. — Nous

aimerons comme autrefois, Et nous au - rons de gais diman - ches. Pour tou -

- jours as - tu dis - pa - ru? A - mi Printemps, où donc es - tu?

AMOUR INFIDÈLE

POÉSIE DE RAPHAËL MAY*

CHANT.

Allegretto.

PIANO. *mf* *poco rall.*

Ten - dres pa - ro - les a - mou - reu - ses, Où

a tempo.

p légèrement.

vous en al - lez - vous, men - teu - ses? Hé - las! sou - vent — Où

s'en va le serment fri - vo - le, OÙ va la feuil - le qui s'en -

- vo - le Au gré du vent! Et

The second system continues the musical score. The vocal line has the lyrics "- vo - le Au gré du vent! Et". The piano accompaniment continues with similar rhythmic patterns, including some chordal textures in the right hand.

Pou a cru, bou - heur su - prè - me, A tout ja -

The third system of the musical score shows the vocal line with the lyrics "Pou a cru, bou - heur su - prè - me, A tout ja -". The piano accompaniment maintains its accompaniment role with consistent rhythmic support.

- mais La bou - che qui di - sait: Je l'ai - me! —

rall.

suivez.

Qui blas - phè - mait!

a tempo.

Re - gard di - vin, ten - dre sou -

a tempo.

poco rall.

p légèrement.

- ri - re Qui vous ap - pel - le, vous at - ti - re

Et vous sur - prend, — Où tout é - mu, vain - cu d'a -

- van - ce Na - i - ve - ment et sans dé - fen - se

Le cœur s'é - prend; Sou - ri - re qui sem - ble can -

- di - de Dont la beau - té Sert

rall.
a dis - si - mu - ler, per - fi - de, La faus - se

suivez.

- té!

a tempo.

poco rall.

a tempo.

Et vous, en - i - vran - tes ca - res - ses, Vo -

p légèrement.

- lup - tu - eu - ses et traî - tres - ses, Bai - sers de

feu; — E - trein - te folle où seule une à - me S'a -

- ban - donne, et gri - mace in - fa - me Qui n'est qu'un

jeu! Puis tout fuit, et dans la souff - ran - ce,

Le front pâ - li, Ou ne gar - de que l'es - pé -

rall.
- ran - ce, Du temps, l'ou - bli!

suivez. *p*

L' ANCIENNE

POÉSIE DE GEORGES DOCQUOIS *

CHANT

Andantino (avec expression)

PIANO. *mf*

Je croyais, j'étais in - sen - sé, A -

p

- voir ou - bli - é le pas - sé Qui tou - che, de son doigt gla - cé, Les

mémoi - res les plus re - bel - les, J'é - tais li - bre, j'é - tais gué - ri, — Je

me croyais bien à Pa - bri, — Or, ce pas - sé tout dé - fleu - ri Voi -

court.
- là que tu me le rap - pel - les!

mf

Il est donc bien vrai qu'i - ci - bas, Hé -

- las! ma chère, on ne peut pas, Sans se re_tour_ner sur ses pas, Mar-

- cher de l'a_vant, quoi qu'on fas - se. Quel est l'i - ro - ni - que des -

The second system of music continues the vocal line and piano accompaniment. The vocal line contains the lyrics: "- cher de l'a_vant, quoi qu'on fas - se. Quel est l'i - ro - ni - que des -". The piano accompaniment continues with similar harmonic and melodic patterns.

- tin — Qui, ral_lumant l'amour é - teint, — Nous re_met, ain - si, ce ma -

The third system of music continues the vocal line and piano accompaniment. The vocal line contains the lyrics: "- tin — Qui, ral_lumant l'amour é - teint, — Nous re_met, ain - si, ce ma -". The piano accompaniment continues with similar harmonic and melodic patterns.

- tin, Sou_dain, tous les deux, face à fa - ce!

cour.t.

The fourth system of music concludes the vocal line and piano accompaniment. The vocal line contains the lyrics: "- tin, Sou_dain, tous les deux, face à fa - ce!". The piano accompaniment concludes with a final chord. The word "cour.t." is written above the final vocal note.

Second system of the musical score. The vocal line contains the lyrics: "vec ce vi - sage a - bat - tu Et ce corps tris - tement vè - tu, Dis -". The piano accompaniment continues with chords and melodic lines.

Third system of the musical score. The vocal line contains the lyrics: "moi, que me rap - por - tes - tu De l'amour, a - près tant d'an - ne - es? Ne". The piano accompaniment features a more active melodic line in the right hand.

Fourth system of the musical score. The vocal line contains the lyrics: "sens - tu pas com - bien quinze aus — Ont fait nos pau - vres cœurs pe -". The piano accompaniment consists of sustained chords in the right hand and a simple bass line in the left hand.

sauts. — Et pour quels sou - ve - nirs cui - sants Nos

pau - vres â - mes sont fa - né - es?

court.

court.

mf

Et ce pendant mal - gré le

temps, Nous sommes là tout pal - pi - tants, Je

te re - garde et tu m'en - tends, Et le vieil a - mour se ré -

- veil - le Met - tons-nous donc à sa mer - ci, — Ma

The second system of the musical score continues the vocal line and piano accompaniment. The lyrics are "- veil - le Met - tons-nous donc à sa mer - ci, — Ma". The piano accompaniment features a melody in the right hand and a bass line in the left hand. The music is in G major and 4/4 time.

chère, et puis - que me voi - ci, — Ai - mons-nous en - cor, sans sou -

The third system of the musical score continues the vocal line and piano accompaniment. The lyrics are "chère, et puis - que me voi - ci, — Ai - mons-nous en - cor, sans sou -". The piano accompaniment features a melody in the right hand and a bass line in the left hand. The music is in G major and 4/4 time.

- ci Du len - de - main ni de la veil - le.

court.

The fourth system of the musical score concludes the vocal line and piano accompaniment. The lyrics are "- ci Du len - de - main ni de la veil - le." The word "court." is written above the final note of the vocal line. The piano accompaniment features a melody in the right hand and a bass line in the left hand. The music is in G major and 4/4 time.

AU JARDIN DE L' AMOUR

POÉSIE DE ÉMILE DE VALMONGA *

CHANT. *mf*

Allegretto.

PIANO. *mf*

Mes -

- sire A_mour aux yeux jo - lis Se tient dans son jar - din d'Au -

p

- ro - re... Dé - jà le so - leil vient d'é - clo - re, Par -

- tout chantent des ben-ga-lis Qui, joy-eux, ac-cordent leurs

ly-res Et, bé-nis-sant tout de ses mains, Pour

rall. a tempo.

charmer l'é-veil des hu-mains, L'amour fait germer des sou-ri-

suivez.

- res. Ou

voit des a - né - mo - nes d'or Fleu - rir sous les grot - tes de

fé - es Et des turquoi - ses sont gref - fé - es Au

ciel qui chan - ge son dé - cor En - tou - ré par les chas - se -

- res - ses Qui bai - sent ses cils lu - mi - neux, Au -

rall. a tempo.

- près des buis_sons é - pi - neux, L'a_mour fait germer des ca - res -

suivez.

- ses.

mf

mf

Vers Pa - zur flotte un voi - le gris, Le

p

jar_din sous le vent d'au - tom - ne Sem_ble dé_sert et mo_no -

- to - ne Et les jar_dins sont dé_fleu - ris. A -

- bandon_nant ses dou_ces ar - mes Et son rê - ve tout é - toi -

- lé, *rall.* L'a - mour au cœur im - ma - cu - lé *a tempo.* Pour

Phi - ver va se - mer des lar - - mes.

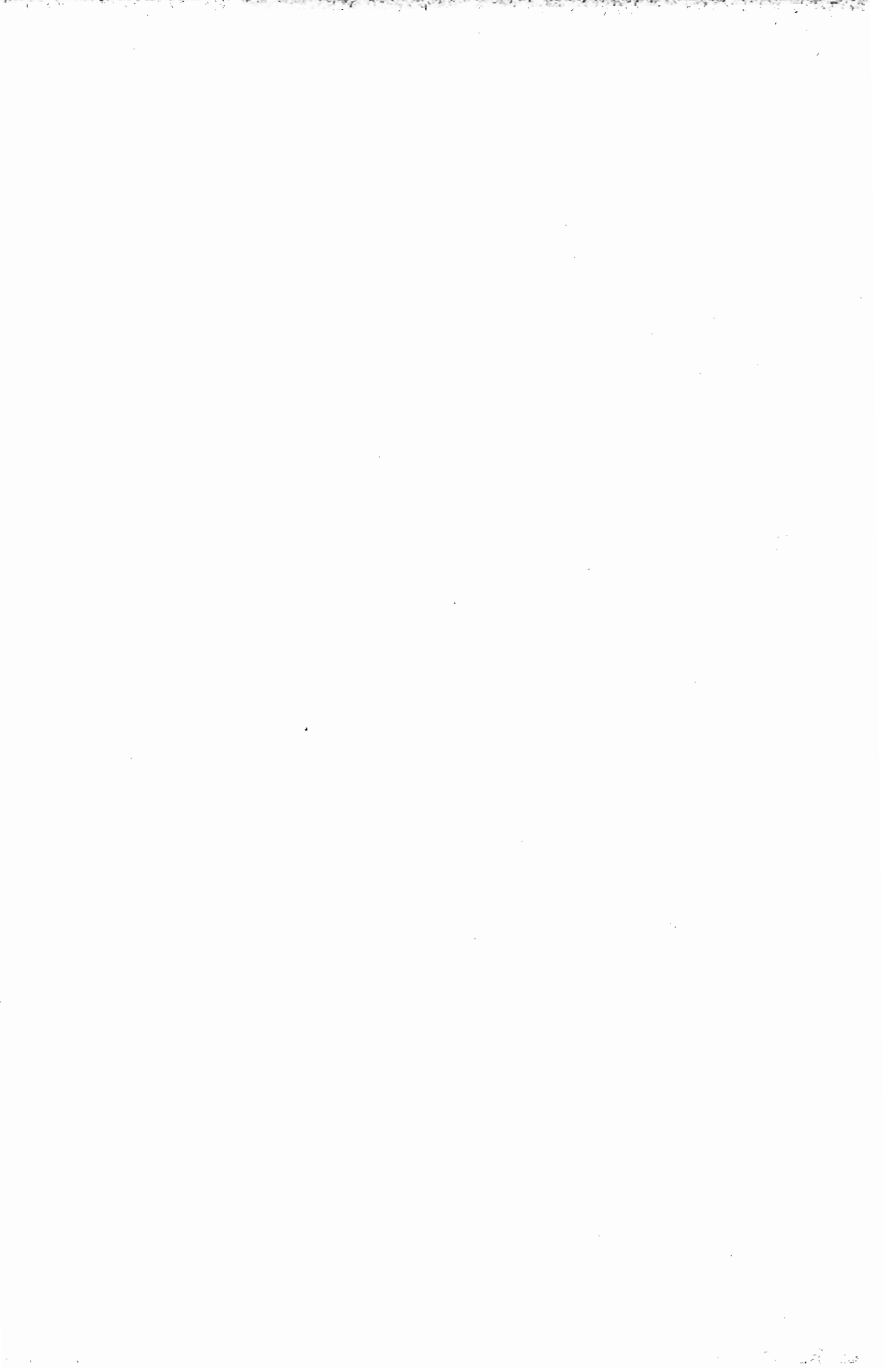

BEAU PAGE

— ❖ —
POËSIE DE PIERRE NORMAT *

CHANT.

Beau

Allegro.

PIANO.

f

pa - ge di - tes - moi, beau pa - ge Pour - quoi, dans le foud du ma - noir, Pen -

p et léger.

- ché sur le vieux missel noir, *rall.* Re - li - sez - vous la mê - me pa - ge? C'est

suivez.

a tempo.

la pa - ge que, de sa main, Ma - dame ouvrit hi - er au

li - vre Et sou doux par - fum qui m'en - i - vre Y

flotte en - cor le len - de - main. Beau

pa - ge, di - tes-moi, beau pa - ge, Pour - quoi, dans le fond du ma -

p et léger.

rall.

noir, Pen - ché sur le vieux mis - sel noir, Fris -

suivez.

a tempo.

- sonnez à la mê - me pa - ge? Les lignes que ses yeux li - saient Me

font re - voir en - cor Ma - da - me, Je re - trouve un peu de son

à - me Aux mots d'amour qui la gri - saient.

Beau pa - ge, di - tes - moi, beau pa - ge, Pour -

p et léger.

quoi, dans le fond du ma - noir, Pen - ché sur le vieux mis - sel

rall. a tempo.

noir, Pleu - rez - vous à la mê - me pa - ge? Dans le vieux li - vre dé - lais -

- sé Je re - trou - ve son cœur fri - vo - le Au

feuille que, de sa main fol - le, En sou - ri - ant, elle a frois - sé.

Andante poco espressivo.

Pleu - rez, fris - sou - nez, mon beau pa - ge, Quand

mf

Pa - ve - nir est triste et noir, Il est doux, au fond du ma -

- noir, De re - lire u - ne vieil - le pa - ge.

CHANSON LIBERTINE

POÉSIE DE J. RICHARD*

à Mademoiselle Madeleine de ROSKILDE.

CHANT. *mf*

II

Andantino con espressivo.

PIANO. *mf*

p

fait bien froid dehors, mi_gnon_ne; Le vent sif_fle, le vent d'au_tom_ne: Dans

ton al_côte enfermons-nous, Nous en fe_rons u_ne ca_chet-te, Fai-

rall.

- te de bleu très tendre et doux; Un nid d'a-mour, ma mi-gnon-

suivez.

rall.

- net - te: Dans ton al - cove en-fermons-nous.

con espress. *suivez.* *a tempo.* *mf*

J'ai - me l'om-bre vo - lup - tu - eu - se; Mets -

- toi plus près, plus près, fri - leu - se, Dans ton al - cove en - fer-mous -

rall.

nous, Mets ta tête mignonne et blonde Sur mon cœur plein de baisers

suivez.

rall.

fous, Et ré-vous d'être seuls au monde Dans ton alcôve en fermons-

con espress. *suivez.*

nous. Ta

a tempo.

mf

che-mi-sette est par-fu-mé-e, Viens dans mes bras, ma bien-ai-mé-e, Dans

le du - vet blot - tis - sons - nous. Je con - nais de len - tes ca -

rall.
- res - ses Je te di - rai des mots très doux; Mon

suivez.

rall.
cœur est fleu - ri de ten - dres - ses, Dans ton al - cove enfermons - nous.

con espress. *suivez.*

a tempo.
De la bise entends-tu la

mf

plain - te? Ri - deaux ti - rés... lu - mière é' - tein - te... Dans

le du - vet blot - tis - sous - nous. Don - ne - moi tes lè - vres de

rall.

ro - ses, Tes bai - sers par - fu - més et doux, Et

suivez.

rall.

dans la nuit... taisons ces cho - ses, Dans le du - vet blot - tis - sous - nous.

suivez.

CONFESSION

POÉSIE DE ANDRÉ CHADOURNE*

CHANT.

PIANO.

Andantino con moto.

mf

mf

p

J'ai beau te dire, ô ma maî - tres - se, Que

mon a - mour et ma ten - dres - se Res - te - ront les mê - mes sans

ces - se, ——— Ne — me crois pas; Il

faut, hé - las! cha - que se - mai - ne Ou, pour le moins, cha - que quin -

- zai - ne, Que mon fol a - mour se pro - mè - ne ———

rall. A — d'au - tres bras. *mf* Que

suivez. *p*

ça te lais - se froide ou tris - te, A mes goûts ja - mais ne ré -

- sis - te, Tu le sais bien! je suis ar - tis - te

The second system of the musical score continues the vocal line and piano accompaniment. The vocal line lyrics are "- sis - te, Tu le sais bien! je suis ar - tis - te". The piano accompaniment remains consistent with the first system, providing a rhythmic and harmonic foundation for the vocal melody.

Ne m'en veux pas! A - près u - ne cour - se vo -

- la - ge, Peut - ê - tre que, de - main, plus sa - ge, Tu

me ver - ras vers le bo - ca - ge — Tour - ner mes

rall.

suivent.

pas. A - lors par - don - nant à ma

mf

p

fau - te, Lais - se - moi re - ve - nir ton hô - te; Et

si je m'as - sieds côte à côte, — Ne — t'en - fuis

pas! Mais, en fa - ce de la na - tu - re, As -

- sis sur un lit de ver - du - re, Cé - lé - brons cet a - mour qui

du - re — Jus - qu'aux li - las.

rall.

suivent.

The third system concludes the vocal line with a long note on 're' and a final phrase. The piano accompaniment features a prominent melodic line in the right hand that begins with a fermata. The tempo marking 'rall.' is placed above the vocal line, and 'suivent.' is written below the piano accompaniment. The system ends with a double bar line.

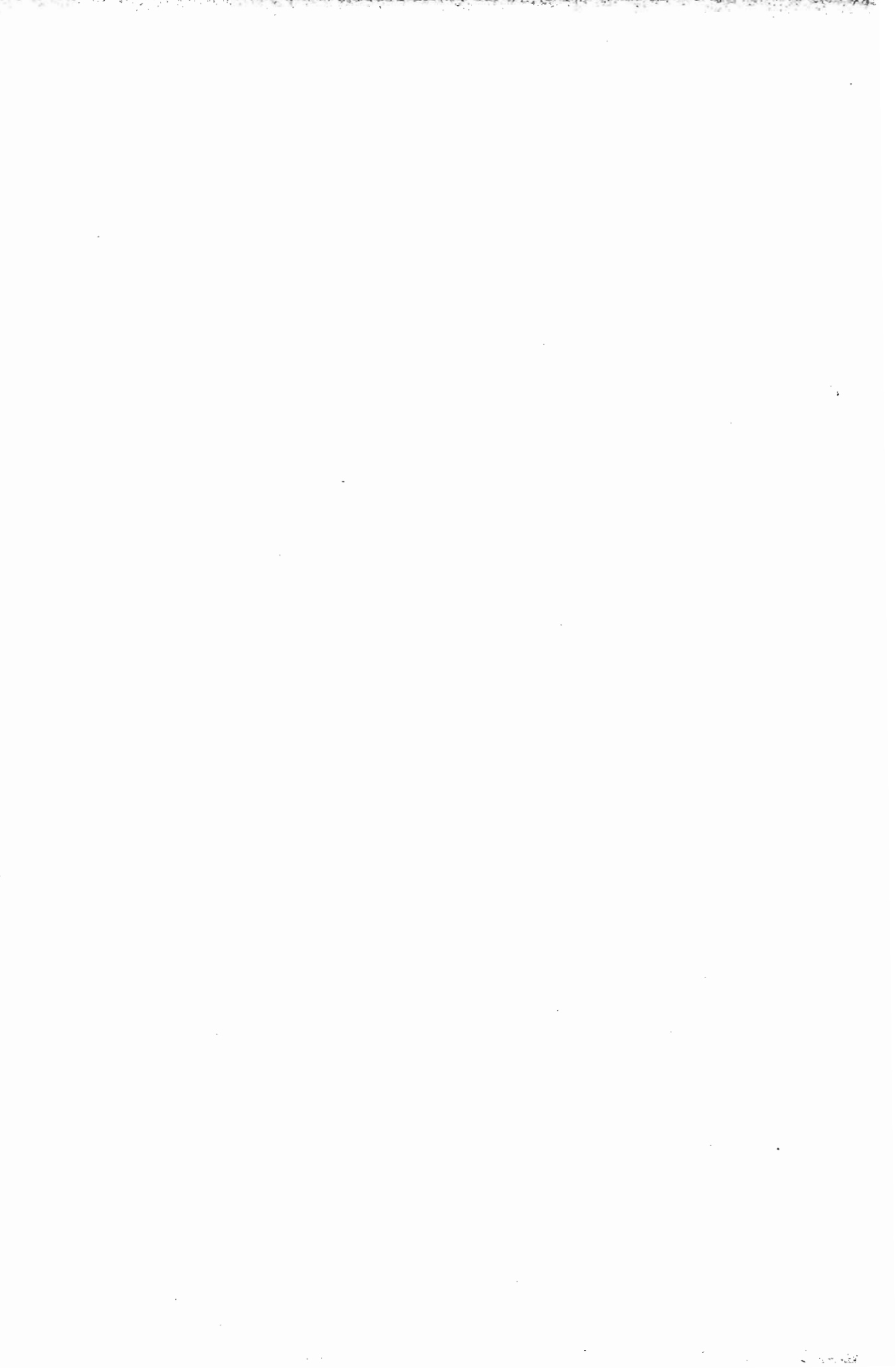

L'ÉTOILE DU BERGER

POÉSIE DE LÉON DUROCHER*

CHANT.

Andante. L'ombre s'accroît et rampe vers la

PIANO.

plai - ne; Du vieux clo - cher tinte et pleu - re l'ap -

- pel. Le vent du soir ef - fi - lo - che la

p *rall.*

lai - ne Des mou - tons d'or qui pais - sent dans le

suivez.

ciel!... *a tempo.*

Ren - trons, ma mie, en sui - vant la sau - lé - e,

Ton corps mi - gnon blot - ti con - tre mon bras;

Un souf - fle tiède em - bau - me la val - lé - e, Et

rall.
nous in - vite à ra - len - tir nos pas. a tempo.
suivez.

Ar - rê - tons - nous, puis - que la brise est

dou - ce, Puis - que la lune ar - gen - te le che -

- min, Puis - que les fleurs scin - til - lent sur la

mous - se, Puis - que ton cœur pal - pi - te sous ma

rall.

suivez.

main.

a tempo.

Ar - rê - tons - nous près du ruis - seau qui pas - se;

Cueillons les fleurs du mys - ti - que ver - ger:

Et qu'en tes yeux où ray - on - ne l'es - pa - ce Brill -

rall.

- le pour moi l'é - toi - le du ber - ger!

suivrez.

IDYLLE LOINTAINE

POÉSIE DE LÉON DUROCHER*

CHANT.

Andante.

PIANO.

mf

mf

Met - tons à la

voi - le tous deux, Et partous gaïment, si tu l'o -

- ses, Pour les loin - tains mys - té - ri - eux

Noy - és par - mi les bru - mes ro - - ses. Sur les

The second system continues the vocal line with 'Noy - és par - mi les bru - mes ro - - ses.' and 'Sur les'. The piano accompaniment maintains its rhythmic pattern, with some chords in the right hand becoming more complex.

flots pre - nant notre es - sor, Al - lons là - bas, ber - cés par

l'on - de, Dans la splen - deur des so - leils d'or,

rall.

Dé - couvrir no - tre Nou - veau Mon - de.

suivez.

Mol - le - ment sa - chons at - ter - rir Au bord de

quelque î - le dé - ser - - te Qui de - vra nous

ap - par - te - nir, Pour nous seuls é - tant dé - cou - ver - -

- te. Au - tour de ton front vol - ti - geant,

Blon - de mie aux yeux de si - rè - - ne, Des oi -

- seaux bleus au bec d'ar - gent Di - ront: Sa - lut à no - tre

rall.

rei - ne!"

suivcz.

Or si quelque é -

- tran - ger bru - tal Veut nous vo - ler la dou - ce grè -

- ve, Comme on tient au pa - ys na - tal

Nous tiendrons au pa - ys du rê - - ve. Près des

flots tu me sou - ri - ras Me versant de di - vi - nes

fiè - - vres, Et pour tom - beau pre - nant tes

ad lib. rall.

bras, Je sau - rai mou - rir sur tes lê - vres.

suivrez.

LIBERTÉ

Tiré des "Chansons de Page"

POÉSIE DE STÉPHAN BORDÈSE*

CHANT.

Andante con moto.

PIANO.

mf

p

Vou - lez - vous sa - voir Ce qui fait la joi - e? Ce

p

n'est pas d'a - voir Beau pour - point de soi - e, Toque

a - vec se - quins, Ri - che col - le - ret - te, Ni fins bro - de -

- quins En peau de che - vret - - te; Ce

n'est pas d'a - voir Le ti - tre de pa - ge, Ti - tre sans pou -

- voir Qui n'est qu'es - cla - va - ge, D'è - tre le jou - et D'u -

- ne châ - te - lai - ne, Ser - vant à sou - hait Ses

jeux ou sa pei - - ne; Ni de son bai -

- ser En - du - rer l'i - vres - se Sans ja - mais o - ser Lui

di - re "Maî - tres - se, Re - çois à ton tour La mê - me ca -

- res - se, A - mour pour a - mour Je t'ai - me mai -

avec désinvolture.

- tres - se!" Non, le vrai bon -

- heur Est de vi - vre li - bre, A

ces mots mon cœur S'en - so - leille et

f

vi - bre: Re - pre - nez pour - point, Toque

et col - le - ret - te, Et ne croy - ez

point Que je les re - gret - - -

- te.

p

MÉLANCOLIE

POÉSIE DE ARMAND SILVESTRE*

Hommage respectueux à Madame A. BONNARD.

bien chanté.

CHANT.

Que ne t'ai - je con -

Andantino espressivo.

PIANO.

- nue au temps de ma jeu - nes - - se! Dans un rê - ve d'a -

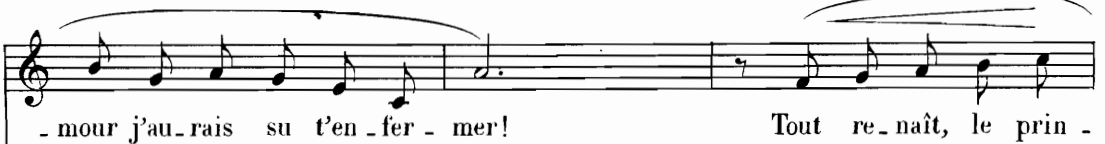

- mour j'au - rais su t'en - fer - mer! Tout re - naît, le prin -

- temps, le jour, l'es-poir d'ai - mer. Pour-quoi ne se peut -

- il que notre â - ge re - nais - - se? Que ne t'ai - je con -

- nue au temps de ma jeu - nes - - se!

sans ralentir.

Que ne t'ai - je trou - vée au re - vers d'un che -

- min, Sur la rou - te per - due et de tous re - bu -

té - - e! Dou - ce - ment dans mes bras je t'au - rais em - por -

- tée, Un bai - ser sur le front et des fleurs dans la

main. Que ne t'ai - je trou - vée au re - vers d'un che -

rève et les bai - sers pas - sés!.. Comme un prêtre, à l'au -

- tel, que ne t'ai - je ser - vi - - e! Que ne t'ai - je don -

- né le meil - leur de ma vi - - e! *rall.*

suivez.

ROMANCE FANÉE

POÉSIE DE LÉON DUROCHER*

CHANT.

PIANO.

mf

Andantino con moto.

E - voquez - vous quel - que - fois, sans sou - ri - re, Le

p

soir où l'on s'ai - ma, Où Cu - pi - don, qui vou - lait nous ins -

- trui - re, Au bois nous é - ga - ra? Dans vos che - veux j'avais mis des per -

- ven - ches, Mar - quise; et vo - tre main — Pres - sait mou

The second system of the musical score continues the vocal line and piano accompaniment. The lyrics are: "- ven - ches, Mar - quise; et vo - tre main — Pres - sait mou". The vocal line maintains its melodic flow, and the piano accompaniment provides harmonic support with consistent rhythmic patterns.

bras quand soudain sous les branches Se per - dait le che - min. Les nids ber -

The third system of the musical score continues the vocal line and piano accompaniment. The lyrics are: "bras quand soudain sous les branches Se per - dait le che - min. Les nids ber -". The vocal line shows a slight change in phrasing, and the piano accompaniment includes some more complex chordal textures.

- cés par les ra - mu - res Qu'étoi - lait un soir de prin - temps, — Ex - ha -

The fourth system of the musical score concludes the vocal line and piano accompaniment. The lyrics are: "- cés par les ra - mu - res Qu'étoi - lait un soir de prin - temps, — Ex - ha -". The vocal line ends with a final note, and the piano accompaniment provides a concluding harmonic structure.

- laient leurs tendres mur - mu - res...Et nous venions d'avoir vingt ans.

rall.

a tempo.

mf

p

suivez.

Vous m'avez dit: "Ar - rêtons-nous de

p

grâ - ce! Ar - rê - tous-nous un peu. J'ai tant cou -

- ru qu'à la fin je suis las - se... Dor - mons sous le ciel bleu." Vo - tre front

pur pen - ché sur mon é - pau - le Vou - lut s'y re - po -

- ser; — Ma lèvre a - lors, tel un souf - fle qui frô - le, Cueil - lit un long bai -

- ser. Les nids ber - cés par les ra - mu - res Qu'étoi - lait un soir de prin -

- temps, — Ex - ha - laient leurs tendres mur - mu - res... Et nous venions d'avoir vingt

rall.

ans. E - voquez-

a tempo.

p *mf* *p*

-vous quel - que - fois, sans sou - ri - re, Le soir où l'on s'ai -

- ma? Où Cu - pi - don, qui vou - lait nous ins - trui - re. Au

bois nous é - ga - ra? Pour moi, je sens per - ler à ma pau - piè - re Un

pleur, un pleur très doux, — Quand je vous vois, au vent de la clai -

- riè - re, Dor - mir sur mes ge - noux... Les nids ber - cés par les ra -

- mu - res Qu'é - toi - lait un soir de prin - temps, — Ex - ha -

poco rall.
- laient leurs tendres mur - mu - res... Hé - las! nous n'a - vons plus vingt ans.

suivez.

SÉPARONS - NOUS

POÉSIE DE LÉON DUROCHER*

CHANT.

Andantino.

PIANO.

avec expression.

Ton doux nom je l'avais gra - vé — Au fond des grands bois, — sur un

bien soutenu.

chê - ne: Ton doux nom, je l'a - vais gra - vé... — Mais ton cœur

un peu animé.

d'un au - tre a rè - vé. A dieu donc! Bri - se no - tre

chaî - ne Comme on brise un la - cet - qui - gè - ne... A quoi

avec le chant.

rit. bou les re - grets ja - lous? Tu veux par - tir: - Sé - parons - nous! *bien retenu.*

a tempo.

suivez. *suivez.*

Nous a -

- vious au bord du ruis - seau — Dont chantaient les fi - nes den -

bien soutenu.

- tel - les, Nous a - vions, au bord du ruis - seau, — Cou - su nos

cœurs — au fil de l'eau. Un é - clair brû - lant tes pru -

un peu animé.

- nel - les, Tu par - lais d'amours é - ter - nel - les... A quoi

avec le chant.

rit. *5 bien retenu.*

bon les re_grets ja - lous? Tu veux par_tir: — Sé - pa_rons-nous! *a tempo.*

suivez. *suivez.*

avec expression.

Je t'ai -

- mais d'un amour pro_fond — Tout plein de rêve - ses tendres - ses, Je t'ai -

bien soutenu.

- mais d'un a_mour pro - fond — Où le cœur s'a - bi - me et se

un peu animé.

fond... Tu dé - si - res d'autres ca - res - ses, Tu ré - cla - mes d'autres i -

avec le chant.

*rit.**bien retenu.*

- vres - ses! A quoi bon les regrets ja - loux? Tu veux par - tir: — Sé - parons -

suivez. *suivez.*

nous!

a tempo.

Du ruisseau per - du dans les bois — Si mes pas repren - nent la

bien soutenu.

rou - te, Du ruis - seau per - du dans les bois — J'i - rai seul

un peu animé.

en - ten - dre la voix. De mon cœur le sang goutte à

gout - te S'é - pan - dra... J'en mourrai - sans - dou - te!... A quoi

avec le chant.

rit. *bien retenu.*

bon les regrets ja - loux? Tu veux par - tir: — Sé - parous - nous!

suivez. *suivez.*

LES TROIS AGES DE L' AMOUR

Triolets

POÉSIE DE E. F. LAFARGUE[★]

CHANT.

Andante.

PIANO. *mf*

mf

J'ai dix-sept ans, elle en a tren - te, Et je l'a-do-re comme un

fou. La te-nir dans mes bras mou - ran - te

un peu animé.

J'ai dix-sept ans, elle en a tren - te Et mon amour d'or -

- gueil s'augmen - te Car c'est d'el - le que je sais tout,

Plus lent.*p*

J'ai dix-sept ans, elle en a tren - te Et je l'a - do - re

f *espress.* *p* *suivez.*

comme un fou.

a tempo.

mf

mf

Elle a vingt ans moi j'en ai tren - te

Et je l'a.do.re comme un fou Doux éveil de vierge i.gno.

- ran - te Elle a vingt ans, moi j'en ai tren - te

un peu animé.

Et sa pudeur peu to . lé.ran - te Rou - git d'un bai - ser

mf

f Plus lent. *p*

dans le cou Elle a vingt ans moi j'en ai tren - te

f *espress.* *p* *suivez.*

Et je Pa - do - re comme un fou.

a tempo. *mf*

mf

Elle a seize ans j'en ai soi -

- xan - te Et je Pa - do - re comme un fou.

C'est u - ne tor - ture in - ces - san - te Elle a seize ans j'en ai soi -

un peu animé.
- xan - te J'ap - pelle en vain son âme ab - sen - te

Tout bé - gay - ant à ses genoux Elle a seize ans

p Plus lent.

f espress.

J'en ai soi - xan - te Et je l'a - do - re comme un fou.

p suivez.

mf

p

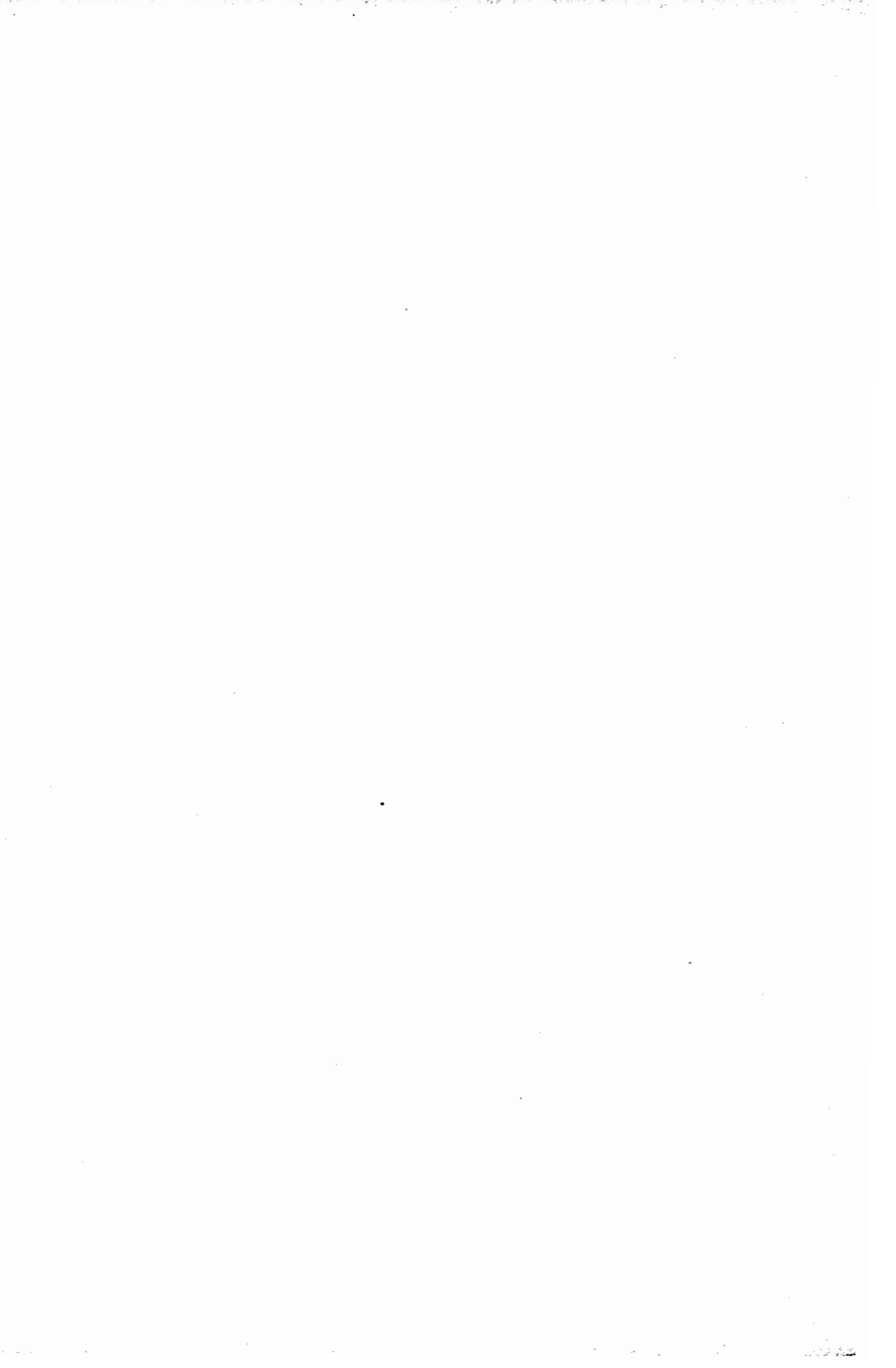

VALET DE CŒUR

— ❖ —
POÉSIE DE LÉON DUROCHER*

CHANT.

Allegretto grazioso.

PIANO.

Un jour un beau Valet de Cœur, Amoureux comme un ca-pi -

- tai - - ne, Pré_sente à la Reine u - ne

fleur Cueillie au bord de la fon - tai - - - ne.

La Dame au sou - ri - re ver - meil Ré - cla - me, d'ü - ne voix câ - li -

- ne, Un ru - bis semblable au so - leil Qui meurt au front de la col -

f *p rall.*

suivez.

- li - - - ne. ———

a tempo.

a tempo.

Va_let de Cœur saute à che_val Pour con_qué_rir cel_le qu'il ai

_ me. Quelqu'un s'avan_cé par le val: C'est le Roi de Carreau lui

mè - - me. "Il te faut re_brous_ser che -

_ min Dit le Roi dont l'œil é_tin_cel - - le; Si non, tu pé_ris de ma

p *rall.* *a tempo.*

main, Et tu ne ver.ras plus ta bel - - - le..."

Va - let de cœur sans trop d'ef -

-froi Ré.pond: "Je bé - uis l'a - ven - tu - - - re!"

Et, pour bou_dir con - tre le Roi, Pi - que les flancs de sa mon -

- tu re. La dame au loin sur le rem -

- part Peut con-tem-pler un choc su - per - - be...

p rall.
Soudain, per-cé de part en part, Va-let de Cœur rou-le dans l'her

suivent.

Tempo.
- be.

Tempo.

Un bleu ra_mier fouillant du bec La plaie, au soir pourpré pa - reil

- le, Vers le château s'en_vole a - vec U - ne gout - te clai - re, ver -

- meil - le. La Reine à son bal - con re -

- coit Le sang qui luit comme une pier - re, Et met le rubis à son

, *p* *rall.*
doigt, ... Tout en es - suy - ant sa pau - piè - re.

suivez. *Tempo.*