Graupner,Christoph (1683-1760) BRD DS Mus.ms 460/6

Seht, Zions König weint,/Sein Volck/a/2 Violin/Viola/Canto/ Alto/Tenore/Basso/e/Continuo./Dn.10 p.Tr./1752./ad/1743.

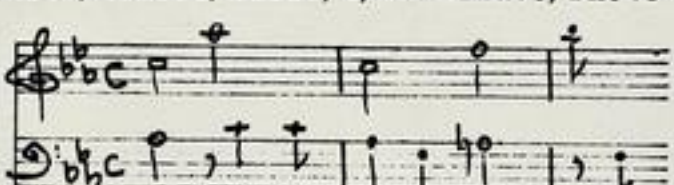

Autograph Juli 1752. 36 x 23 cm.

partitur: 4 Bl. Alte Zählung: Bogen 6 und 7.

11 St.: C,A,T,B,vl 1(2x),2,vla,vlne(2x),bc.
1,1,1,1,2,2,1,1,1,1,2 Bl.

Alte Sign.: 176/44. Text: Johann Conrad Lichtenberg, 1743.

Der Textbeginn lautet in der Partitur: Seht, Salems König...

http://tudigit.ulb.tu-darmstadt.de/show/Mus-Ms-460-06/0001
Universitäts- und Landesbibliothek Darmstadt
TECHNISCHE UNIVERSITÄT DARMSTADT

~~i Pugl östlan und westl 2 mer~~
~~2. Front üsl ist gl blöslag ist~~
3. Post, Zivil König vom 7, Prin Feld

Mus 460/6

176.

~~44~~

6//

Partitur

35. Lesung. 1743.

io p. Fr. a 1743. G. H. G. M. Jul. 1752.

Hast Talent König wirst du Volck loben? so ist betrübt warum bistu so stille einig Herr

so, der Herr so freundlich auf mein so weinst ob Talent böse Knecht gottes Knecht ist

schon gnadenlust stosst 3. sie wird gantz verschwindlich sey. Dass singest Herrl in das ist als schon so sehr zu

Herren gesst.

Allegro.

TECHNISCHE UNIVERSITÄT DARMSTADT
http://tudigit.ulb.tu-darmstadt.de/show/Mus-Ms-460-06/0003
Universitäts- und Landesbibliothek Darmstadt

gottes Thron

ist bereit ob Sünden

wenn sie sie vergiebt

wenn sie vergiebt

Flöten

wenn sie sie

Fagot.

Fagot.

vergiebt Flöten

Gottes Thron

ist bereit ob

Sünden

wenn sie sie vergiebt

Flöten

TECHNISCHE UNIVERSITÄT DARMSTADT
http://tudigit.ulb.tu-darmstadt.de/show/Mus-Ms-460-06/0005
Universitäts- und Landesbibliothek Darmstadt

Ihr Kinder des Herrn, ihr Knechte des Höchsten, ihr Diener Gottes, ihr Heiligen des Herrn,

dir gott thut dich auf dann wirst du erhöhet so lobet so preiset so ehret so rühmet so Ehret, so singet mit Freuden Halleluja ob aber Gott

schon, Wirket auf deine Kinder Gnad J. auf deine Gut o Jammer ist nahmen. Verlasset auch Gott nicht Wir Bitt

Herr o nun dein Ohren wird Hilf uns allsamen ihr gott J. dann Erbe kommen.

Gott erbarme dich

Ihr Sünder aber dann für ihn aber dann

ihm

ihrem Herr

ihm nicht

Gott erbarmt sich

blei - be stunden

aber ihm Herr

ihm aber

Herr

ihm

ihm Herr

ihm nicht.

TECHNISCHE UNIVERSITÄT DARMSTADT
http://tudigit.ulb.tu-darmstadt.de/show/Mus-Ms-460-06/0007
Universitäts- und Landesbibliothek Darmstadt

Der Herr segne euch

Der Herr segne euch

Der Herr segne euch

Der Herr segne euch

Der Herr segne euch

Die Gnade unsers Herrn Jesu Christi und die Liebe Gottes und die Gemeinschaft des Heiligen Geistes sey mit uns allen.

TECHNISCHE UNIVERSITÄT DARMSTADT
http://tudigit.ulb.tu-darmstadt.de/show/Mus-Ms-460-06/0008
Universitäts- und Landesbibliothek Darmstadt

TECHNISCHE UNIVERSITÄT DARMSTADT
http://tudigit.ulb.tu-darmstadt.de/show/Mus-Ms-460-06/0009
Universitäts- und Landesbibliothek Darmstadt

wie man

sterben

muß.

TECHNISCHE UNIVERSITÄT DARMSTADT
http://tudigit.ulb.tu-darmstadt.de/show/Mus-Ms-460-06/0010
Universitäts- und Landesbibliothek Darmstadt

176
44.

Sonata, Ziemlich Lang Manier,
Vor Violin &c.

a

2 Violin

Viola

Canto

Alto

Tenore

Basso

Dn. 10 p. Fr.
1752.
w
1743.

e

Continuo.

Tryano.

Aria
allegro.

Recit:

Aria.

Da Capo.

Recit.

Choral.

Volti.

TECHNISCHE UNIVERSITÄT DARMSTADT
http://tudigit.ulb.tu-darmstadt.de/show/Mus-Ms-460-06/0013
Universitäts- und Landesbibliothek Darmstadt

Choral. C. 1.

TECHNISCHE UNIVERSITÄT DARMSTADT
http://tudigit.ulb.tu-darmstadt.de/show/Mus-Ms-460-06/0014
Universitäts- und Landesbibliothek Darmstadt

Violino. 1.

8 ft: Fiont Königsmarck.

Aria. allegro.

Gottlob Ludw. Baron v. Pückler.

4. Da capo.

Recit:

Tacet.

volti.

TECHNISCHE UNIVERSITÄT DARMSTADT
http://tudigit.ulb.tu-darmstadt.de/show/Mus-Ms-460-06/0015
Universitäts- und Landesbibliothek Darmstadt

Aria

Gottlieb Baumbach Bing.

Da capo.

Recit:

Tacet.

TECHNISCHE UNIVERSITÄT DARMSTADT
http://tudigit.ulb.tu-darmstadt.de/show/Mus-Ms-460-06/0016
Universitäts- und Landesbibliothek Darmstadt

Choral

Violino. 1.

piano

Arie. allegro.

Volti.

Aria

Gott ++ Barmherzig.

Cho

Chor:

TECHNISCHE UNIVERSITÄT DARMSTADT
http://tudigit.ulb.tu-darmstadt.de/show/Mus-Ms-460-06/0019
Universitäts- und Landesbibliothek Darmstadt

Da Capo.

Recit.
Tacet.

Choral

Melodey d. Mayerg. Vom Himmel hoch.

TECHNISCHE UNIVERSITÄT DARMSTADT
http://tudigit.ulb.tu-darmstadt.de/show/Mus-Ms-460-06/0020
Universitäts- und Landesbibliothek Darmstadt

Violino. 2.

Aria

Da Capo.

Recit.

Aria. molti

Aria

Gott sey barmhertzig,

piano.

1. Chor:

p.

2. Chor:

piano

Forte.

2. Da capo

Recit.

Choral.

wolgemuth o Mutter von Wunder, Schlaf,

Viola.

Aria.

2. Forti

1. Piano

Da capo.

Recit.

Aria.

Volti.

TECHNISCHE UNIVERSITÄT DARMSTADT
http://tudigit.ulb.tu-darmstadt.de/show/Mus-Ms-460-06/0023
Universitäts- und Landesbibliothek Darmstadt

Aria.

Gott sey Barmhertzig,

Recit:

Choral.

TECHNISCHE UNIVERSITÄT DARMSTADT
http://tudigit.ulb.tu-darmstadt.de/show/Mus-Ms-460-06/0024
Universitäts- und Landesbibliothek Darmstadt

Violone.

Accomp:

piano Soft Gion Rinforz:

Aria
allegro

Da Capo.

Recit.

Recit:

Aria.

Volti.

TECHNISCHE UNIVERSITÄT DARMSTADT
http://tudigit.ulb.tu-darmstadt.de/show/Mus-Ms-460-06/0025
Universitäts- und Landesbibliothek Darmstadt

Aria

Gott so Barmt Lily

Da Capo.

Recit.

Choral.

TECHNISCHE UNIVERSITÄT DARMSTADT
http://tudigit.ulb.tu-darmstadt.de/show/Mus-Ms-460-06/0026
Universitäts- und Landesbibliothek Darmstadt

Violone.

accomp: piano.

Engl. Hornb. Königsmunds.

Aria
allegro

p. pp. p. pp. p. f.

Recit:

Aria

Aria.

Herr erbarme dich.

Capo.

Recit.

Choral.

Ach Herr deine Menschen Kinder Erbarme sich.

Canto.

Dict: ‖ Aria. ‖ Recit:

Du Volck Gottes! wo du dich

hin; du Lebens Fürst hin in Sünden: wie? wirst du dir nicht selbst die Füsse

Sünden dein gottwild Eigenschaft wegziehen, sie lescht, verraut, sie

todt, verzehrt mit Pestilentzlich, du aber bist verstodt. Du

willst, ach! deinen Sünden-Greul und Eckel dein Heil, o Jammer!

nicht Raum. Verkehrt art! bist du ein Volck Gottes! O! Mein Sün

den wird dich nur allzusehr von Gott und seiner Liebe trennen.

Aria. 10.

Gott erbarme dich, ÷ Blö- der

Sünder, aber dieser sey = hen aber dieser sey = hen dieser

= hen nicht. Gott erbarme dich ÷ blö = der

Sünder aber dieser sey = hen aber dieser sey = hen

dieser = = = hen nicht. 11. © Bis sogar der Rechte

Sinnen, bis sogar der Rechten Sinnen Rauch sie nicht Lieb nicht

Lieb gewinnen bis die Herz = Kuss festig Brust

bis die Herz = = Kuss = festig Brust D. Da Capo.

Recit: Tacet

Choral

1.

Ach Herr, o! Mensch! vom Sünde-Schlaf,
Ach schick dich! ist doch hohe Zeit,

1.

munter dich, erlose Schaf, und bessre bald dein Leben
Kommt heran die ewig Nacht, die deinen Lohn zu geben.

Plötzlich ist heute der letzte Tag — weis Niemand wie man sterbe,

weg.

Alto.

Rec: | Aria. | Rec: | Aria. | Rec: |

Choral:

2.

wachet auf, ruft uns die Stimme, der Wächter sehr hoch oben auf der Zinne,

wach auf, du Stadt Jerusalem! Mitternacht heißt diese Stunde.

sie rufen uns mit hellem Munde: wo seid ihr klugen Jungfrauen? wohl auf, der Bräutigam kommt,

steht auf, die Lampen nehmt, macht euch bereit zu der Hochzeit, ihr müsset ihm entgegen gehen!

Leben; geben.

Vielleicht ist heut der letzte Tag,

wir wissen's nicht.

wir wissen's nicht.

TECHNISCHE UNIVERSITÄT DARMSTADT
http://tudigit.ulb.tu-darmstadt.de/show/Mus-Ms-460-06/0031
Universitäts- und Landesbibliothek Darmstadt

Tenore.

Dictum. | Aria | Recit. | Aria.

Recit.

Ach Christen! Du Bruder Cain, ich steh in deiner Sünden

Ach! Im Purpurblut am Calvarienberg. Lässt uns Buß thun

Herr Herr sieht uns lang zu Rath sitzen, so bald uns deine

Gnade, so kommt doch deine gütigkeit, versäumet ihr diese Gnaden

Zeit sowandelt ihr uns ge = = rig zu schaden

Choral

rückt uns! Mensch! vom Sünden Schlaf

rückt, es ist Zeit, hoch hohe Zeit,

es müst wir Gift vor Coth und Schaf,

es kommt sonst an die Ewig Leit,

und bessre bald dein Leben

die Sünden bose zu geben,

Vielleicht ist heut der letzte Tag,

Gnaden mag.

Basso

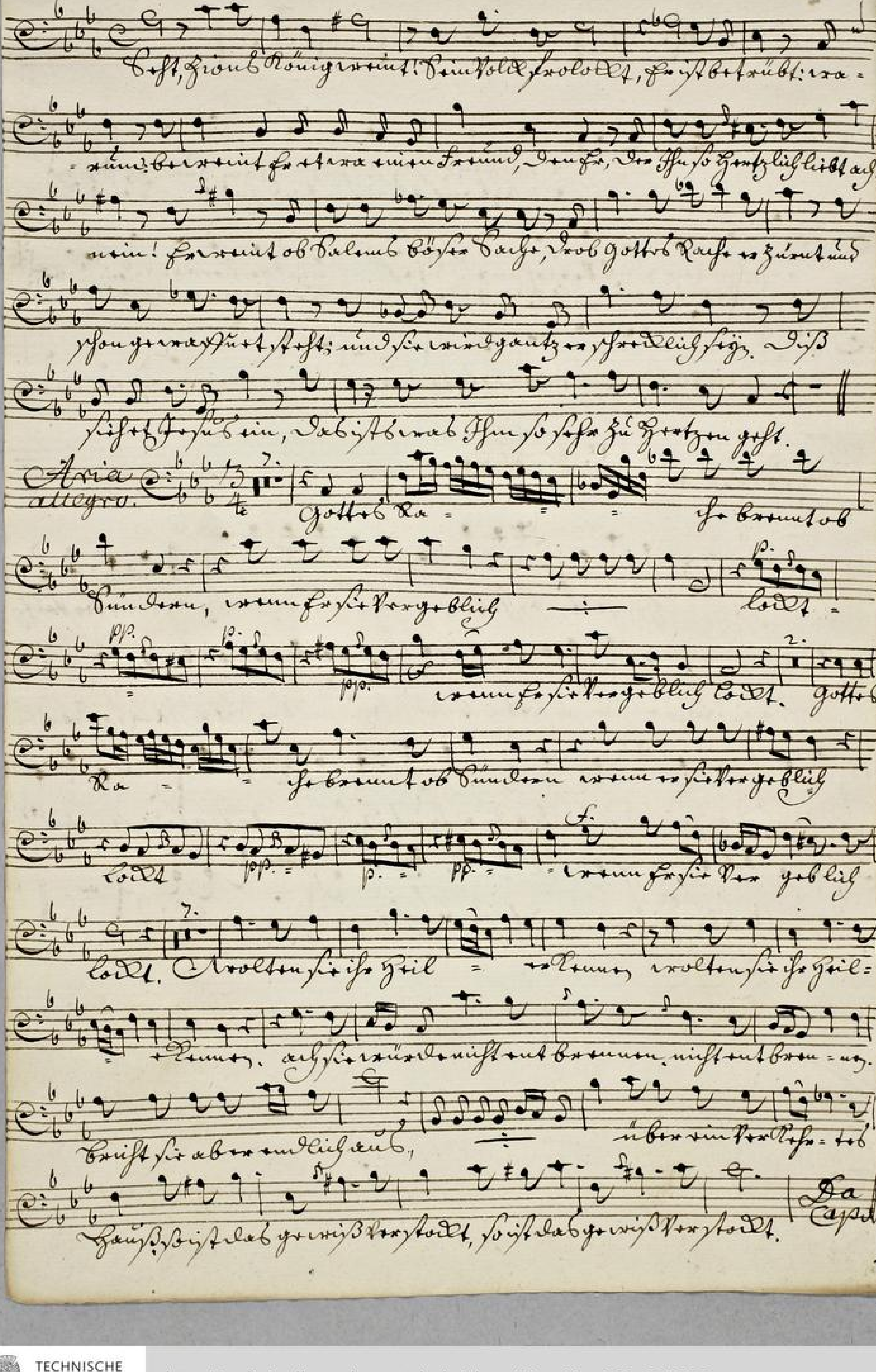

TECHNISCHE UNIVERSITÄT DARMSTADT
http://tudigit.ulb.tu-darmstadt.de/show/Mus-Ms-460-06/0033
Universitäts- und Landesbibliothek Darmstadt

Recit. | Aria. | Recit. |

Choral.

rauschet, o! Meer! Vom Sünden Pfuhl,
rauschet, es ist Zeit hoch Zeit,

rrrrüttet Euch Verlassen Schläfer,
es kommt schon die Ewig Nacht,
und bessert bald Euer Leben,
die Rettung lasst zu geben,

Vielleicht ist heut der letzte Tag,
rrrr Euch Buss zu thun

Sterben Tag.

Recit.

Ach Christe, beständige Hoffnung unsers Heils, auf dein Verdienst

Salem gläubig. Lasst uns Busse thun, Gnade finden vor Gott, der Herr, der Herr hat uns Langmuth gebraucht, Er

bedenket unsere Nothdurft, reichet Hülfe, Gütigkeit, Barmherzigkeit

dieser Gnaden Zeit, so wandt ihr uns r = = rig sich.