Graupner,Christoph (1683-1760) BRD DS Mus.ms 450/3

Zarter Jesu, sey mir/nahe/a/2 Violin/Viola/Alto/Tenore/
Basso/e/Continuo./Dn.1.p.Epiphan./1742.

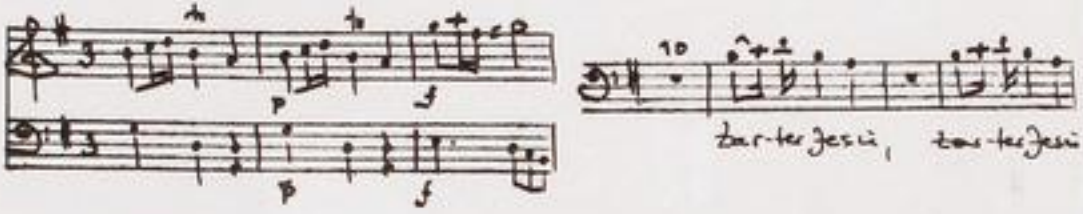

Autograph Dezember 1741. 34,5 x 21 cm.

partitur: 4 Bl. Alte Zählung: 2 Bogen.

9 St.: A,T,B,vl 1(2x),2,vla,vlne,bc.
1,1,1,2,2,2,1,2,2 Bl.

Alte Sign.: 175/3. Text: Johann Conrad Lichtenberg, 1742.

http://tudigit.ulb.tu-darmstadt.de/show/Mus-Ms-450-03/0001
Universitäts- und Landesbibliothek Darmstadt

Mus 450/3

175.

3

Partitur

34ten Jahrgang. 1742.

TECHNISCHE UNIVERSITÄT DARMSTADT

http://tudigit.ulb.tu-darmstadt.de/show/Mus-Ms-450-03/0002

Universitäts- und Landesbibliothek Darmstadt

Dn. 1 p. Epiph:

S. N. S. M. D. 1792.

1

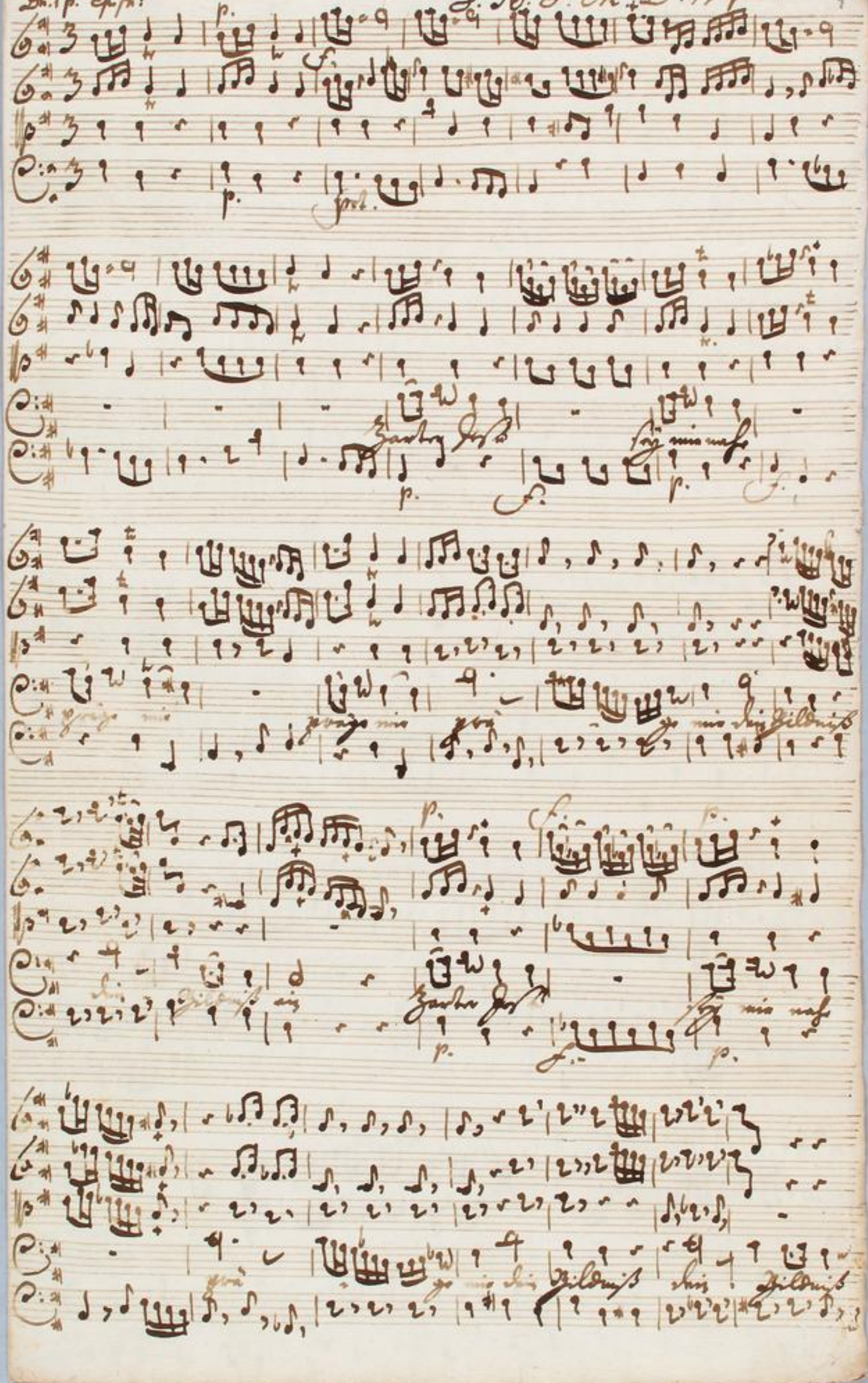

TECHNISCHE UNIVERSITÄT DARMSTADT
http://tudigit.ulb.tu-darmstadt.de/show/Mus-Ms-450-03/0003
Universitäts- und Landesbibliothek Darmstadt

TECHNISCHE UNIVERSITÄT DARMSTADT
http://tudigit.ulb.tu-darmstadt.de/show/Mus-Ms-450-03/0004
Universitäts- und Landesbibliothek Darmstadt

TECHNISCHE UNIVERSITÄT DARMSTADT
http://tudigit.ulb.tu-darmstadt.de/show/Mus-Ms-450-03/0005
Universitäts- und Landesbibliothek Darmstadt

TECHNISCHE UNIVERSITÄT DARMSTADT
http://tudigit.ulb.tu-darmstadt.de/show/Mus-Ms-450-03/0006
Universitäts- und Landesbibliothek Darmstadt

TECHNISCHE UNIVERSITÄT DARMSTADT
http://tudigit.ulb.tu-darmstadt.de/show/Mus-Ms-450-03/0007
Universitäts- und Landesbibliothek Darmstadt

TECHNISCHE UNIVERSITÄT DARMSTADT
http://tudigit.ulb.tu-darmstadt.de/show/Mus-Ms-450-03/0008
Universitäts- und Landesbibliothek Darmstadt

TECHNISCHE UNIVERSITÄT DARMSTADT
http://tudigit.ulb.tu-darmstadt.de/show/Mus-Ms-450-03/0009
Universitäts- und Landesbibliothek Darmstadt

Choral:

Jesu laß mich deine Bleiben

Da Capo

Soli Deo Gloria

TECHNISCHE UNIVERSITÄT DARMSTADT
http://tudigit.ulb.tu-darmstadt.de/show/Mus-Ms-450-03/0010
Universitäts- und Landesbibliothek Darmstadt

175/3

Zarter Jesus, sey mir nahe p.

a

2 Violin

Viola

Alto

Tenore

Basso

e

Continuo

Dn. 1. p. Epiphan.
1792.

TECHNISCHE UNIVERSITÄT DARMSTADT
http://tudigit.ulb.tu-darmstadt.de/show/Mus-Ms-450-03/0011
Universitäts- und Landesbibliothek Darmstadt

TECHNISCHE UNIVERSITÄT DARMSTADT
http://tudigit.ulb.tu-darmstadt.de/show/Mus-Ms-450-03/0012
Universitäts- und Landesbibliothek Darmstadt

TECHNISCHE UNIVERSITÄT DARMSTADT
http://tudigit.ulb.tu-darmstadt.de/show/Mus-Ms-450-03/0013
Universitäts- und Landesbibliothek Darmstadt

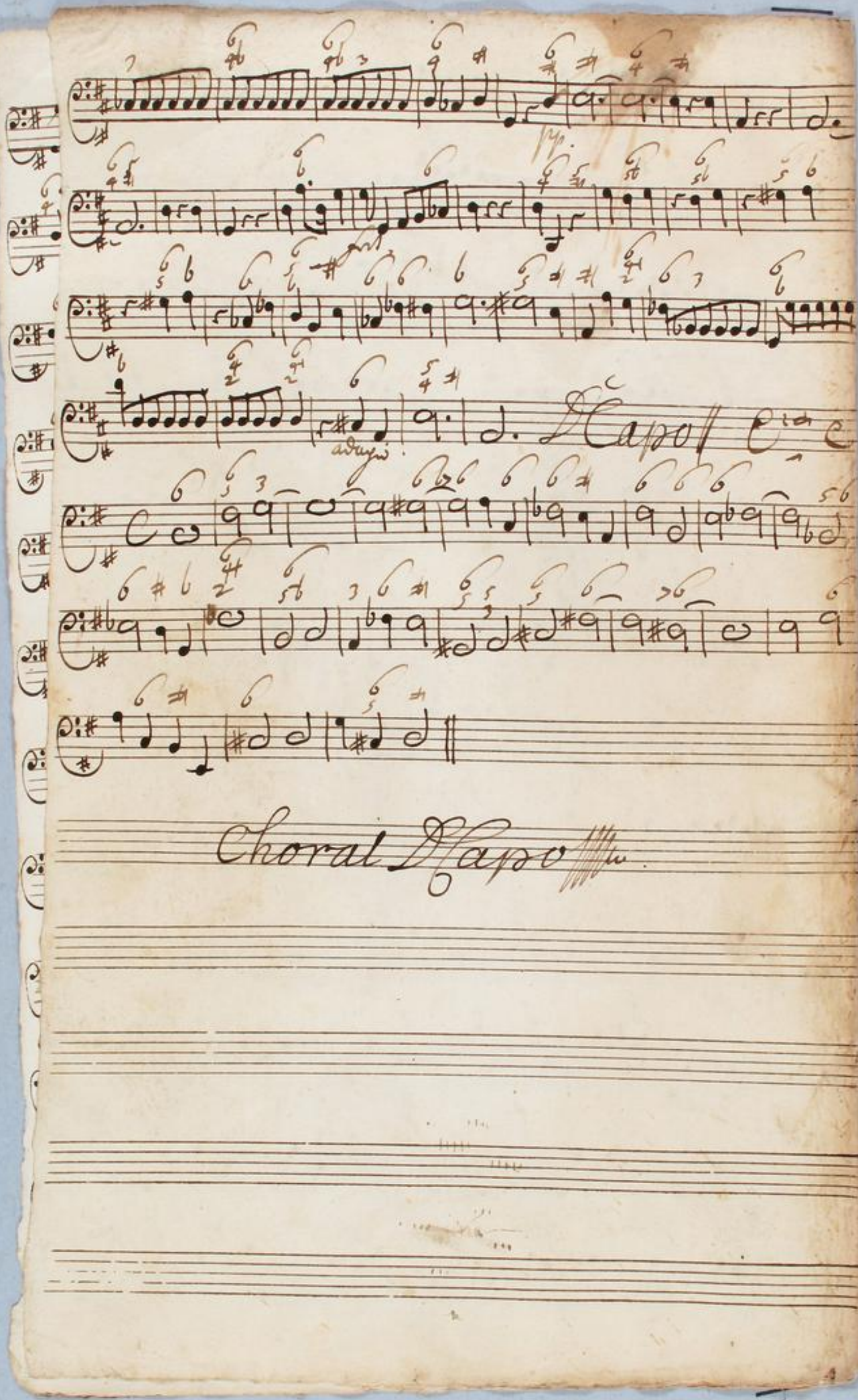

TECHNISCHE UNIVERSITÄT DARMSTADT
http://tudigit.ulb.tu-darmstadt.de/show/Mus-Ms-450-03/0014
Universitäts- und Landesbibliothek Darmstadt

affettuoso.

Violino 1.

D. Capo

Recitat

Largo. Choral.

TECHNISCHE UNIVERSITÄT DARMSTADT
http://tudigit.ulb.tu-darmstadt.de/show/Mus-Ms-450-03/0016
Universitäts- und Landesbibliothek Darmstadt

Da Capo al fine.

Choral Da Capo.

TECHNISCHE UNIVERSITÄT DARMSTADT
http://tudigit.ulb.tu-darmstadt.de/show/Mus-Ms-450-03/0017
Universitäts- und Landesbibliothek Darmstadt

Assettuoso.

Violino. I.

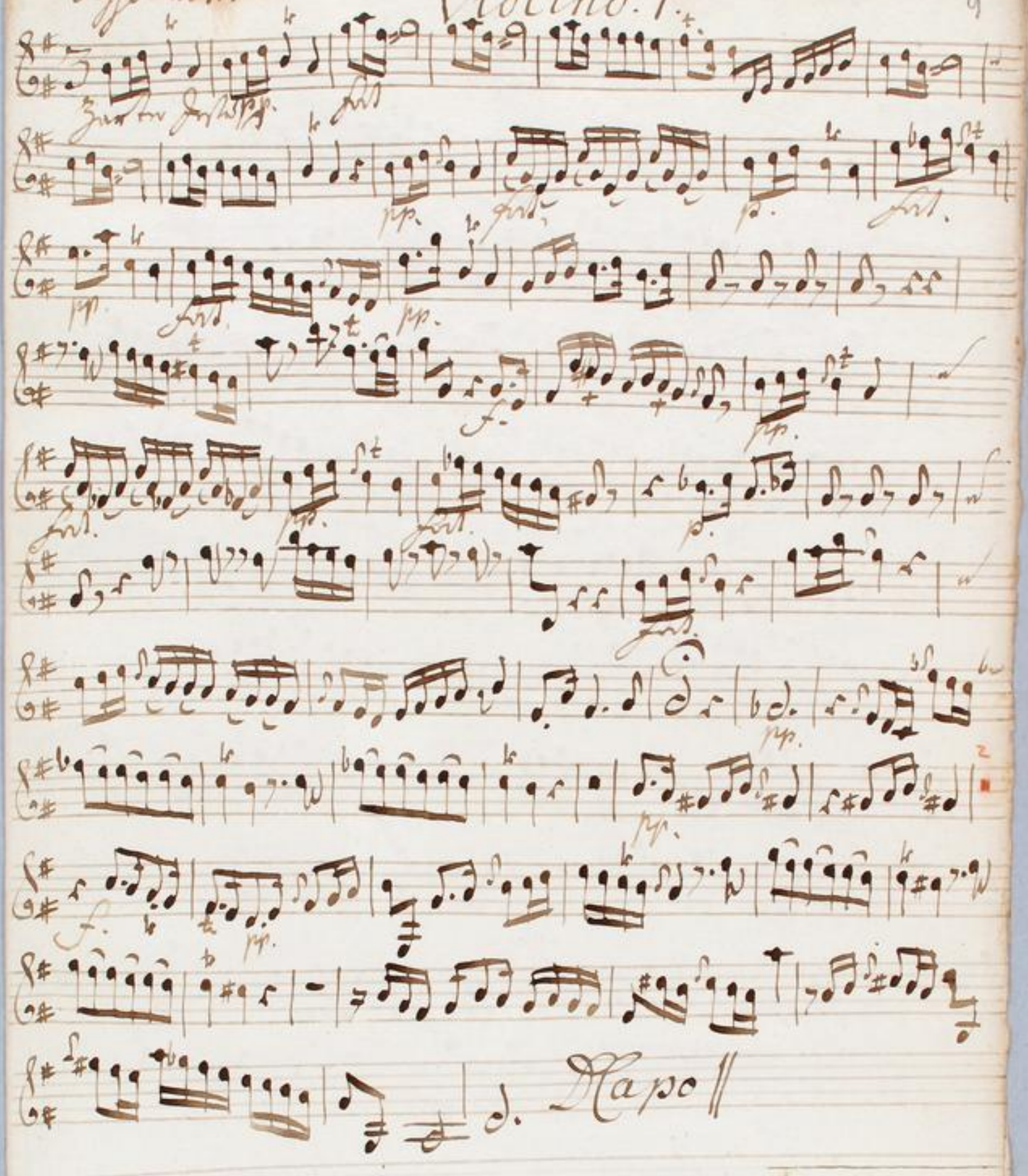

Recitat.

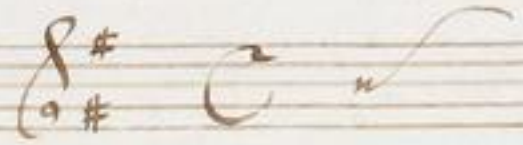

TECHNISCHE UNIVERSITÄT DARMSTADT
http://tudigit.ulb.tu-darmstadt.de/show/Mus-Ms-450-03/0018
Universitäts- und Landesbibliothek Darmstadt

Langs. Choral.

TECHNISCHE UNIVERSITÄT DARMSTADT
http://tudigit.ulb.tu-darmstadt.de/show/Mus-Ms-450-03/0019
Universitäts- und Landesbibliothek Darmstadt

Da Capo || Recitat. ||

Choral Da Capo ||

TECHNISCHE UNIVERSITÄT DARMSTADT
http://tudigit.ulb.tu-darmstadt.de/show/Mus-Ms-450-03/0020
Universitäts- und Landesbibliothek Darmstadt

affettuoso.

Violino. 2.

Recitat

TECHNISCHE UNIVERSITÄT DARMSTADT
http://tudigit.ulb.tu-darmstadt.de/show/Mus-Ms-450-03/0021
Universitäts- und Landesbibliothek Darmstadt

Choral. Largo.

TECHNISCHE UNIVERSITÄT DARMSTADT
http://tudigit.ulb.tu-darmstadt.de/show/Mus-Ms-450-03/0022
Universitäts- und Landesbibliothek Darmstadt

1.

Capell Recitat

Choral Capo

Affettuoso.

Viola.

Recitat

volti

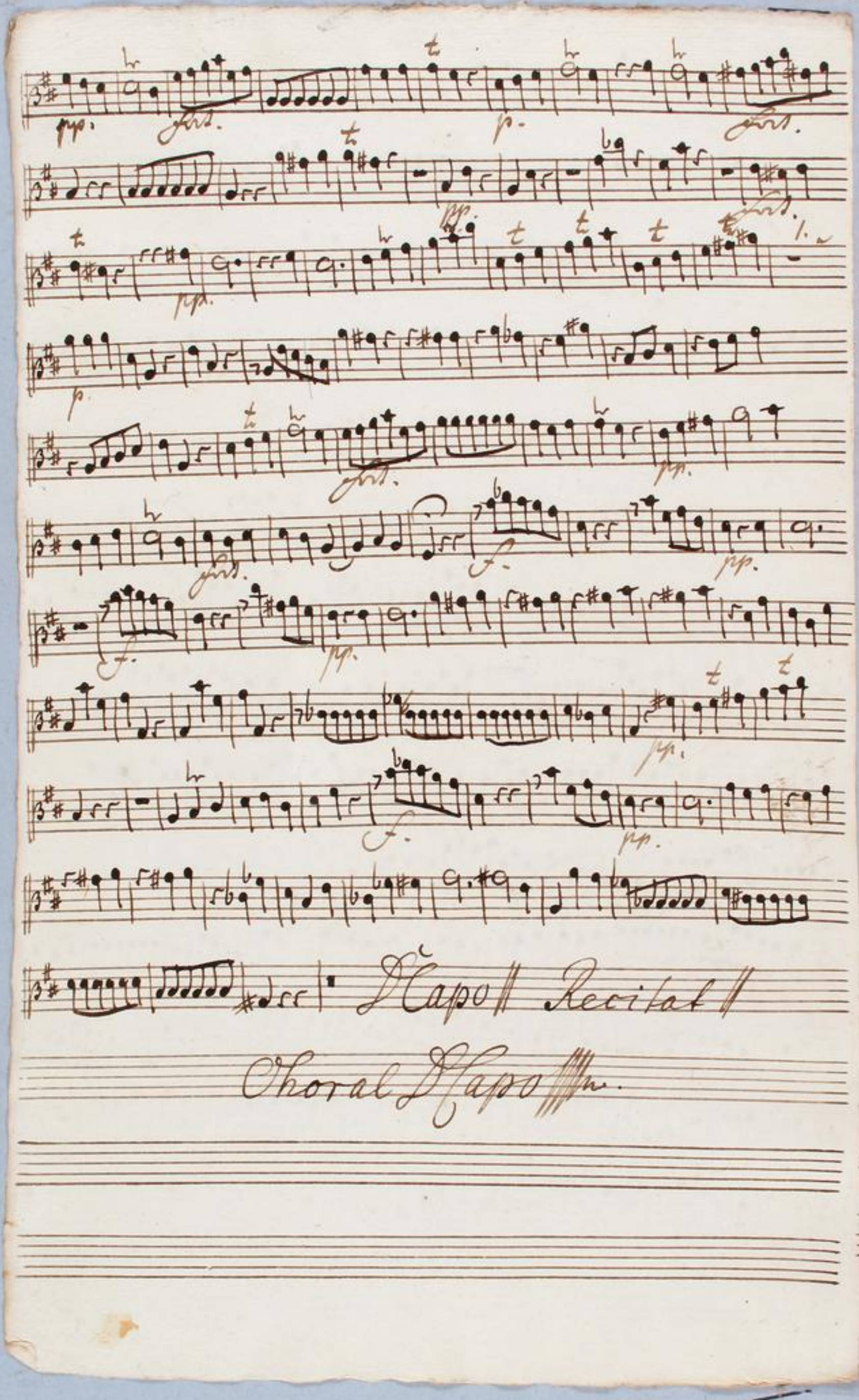

TECHNISCHE UNIVERSITÄT DARMSTADT
http://tudigit.ulb.tu-darmstadt.de/show/Mus-Ms-450-03/0025
Universitäts- und Landesbibliothek Darmstadt

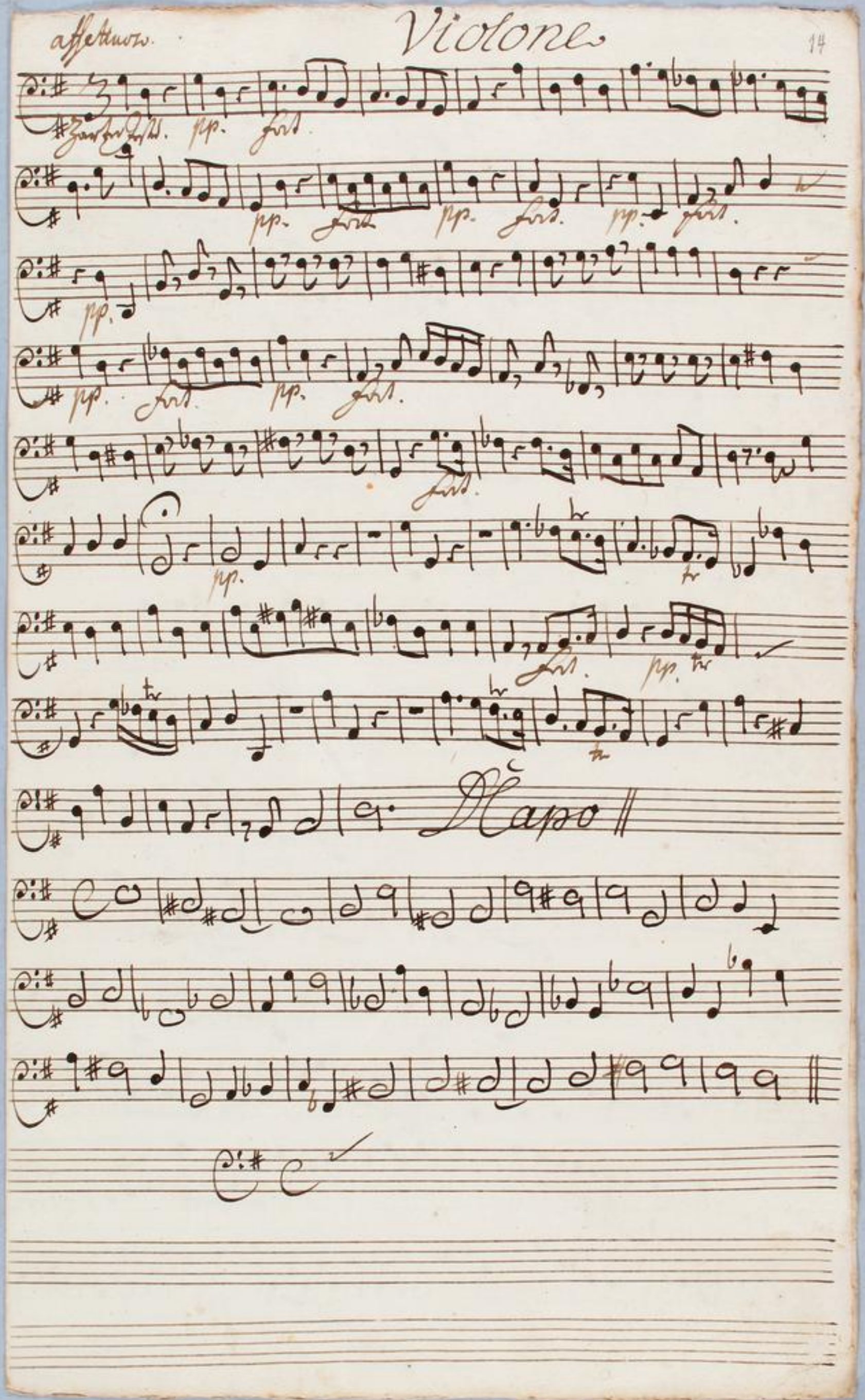

TECHNISCHE UNIVERSITÄT DARMSTADT
http://tudigit.ulb.tu-darmstadt.de/show/Mus-Ms-450-03/0026
Universitäts- und Landesbibliothek Darmstadt

Choral. Largo.

TECHNISCHE UNIVERSITÄT DARMSTADT
http://tudigit.ulb.tu-darmstadt.de/show/Mus-Ms-450-03/0027
Universitäts- und Landesbibliothek Darmstadt

always

Da capo

Choral Da capo

TECHNISCHE UNIVERSITÄT DARMSTADT
http://tudigit.ulb.tu-darmstadt.de/show/Mus-Ms-450-03/0028
Universitäts- und Landesbibliothek Darmstadt

Alto

Aria || Recitat

Bilde du dein schönes Wesen in mein Hertz das
Jesu laß mich deine bleiben laß mich deinen

du erlesen spiegle du dich selbst in mir
Geist stets treiben daß du allzeit wohnst in mir

Jesu mich Jesu mich verlangt nach dir
Jesu mich Jesu mich verlangt nach dir.

TECHNISCHE UNIVERSITÄT DARMSTADT
http://tudigit.ulb.tu-darmstadt.de/show/Mus-Ms-450-03/0029
Universitäts- und Landesbibliothek Darmstadt

Tenore.

Aria Recitat

Bilde du dein schönes Wesen
Jesu laß mich deine bleiben

in mein hertz das du erlesen spiegle du dich selbst in
laß mich deinen Geist stets treiben daß du allzeit wohnst in

mir Jesu mich Jesu mich verlangt nach dir
mir Jesu mich, Jesu mich verlangt nach dir:

Pocht nicht auf Schmuck auf schmuck und Schönheit Zar - te Seelen

Zar - te Seelen Wer Jesu gleicht — der der der ist vol -

kom - - - men volkom - - - - - men der ist vol

komen schön Pocht nicht auf schmuck — und nicht auf schönheit

Zar - te Zar - - te Seelen Zar - te Seelen wer - Jesu gleicht

— der — der ist volkomen volkomen schön -

der ist volkomen volkomen schön - der ist volkom - men schön. der schönste

Leib wird heßlich wird heßlich werden der schönste leib wird heßlich —

werden wenn Wercke Worte wenn Wercke Worte und Gebärden dem Laster bild

dem Laster bild des Sa - - tans ahnlich sehn der schönste Leib —

wird heßlich wird heßlich werden wenn Wercke Worte wenn Wercke Worte

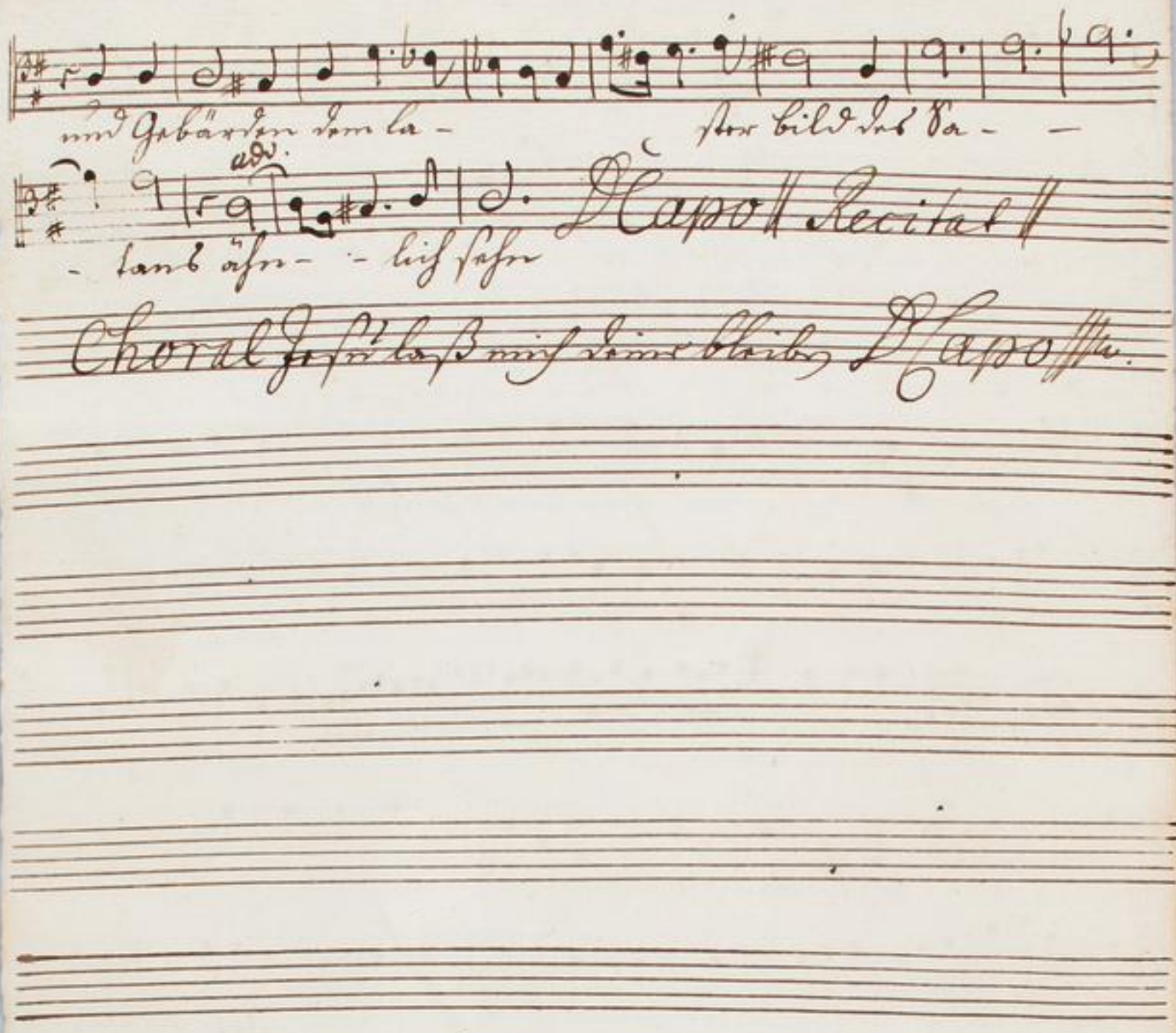
und Gebärden dem la- ster bild des Sa- -
adv.
- tans ähn- - lich sehn D Capo || Recitat ||
Choral Jesu laß mich deiner bleiben D Capo ||| &c.

TECHNISCHE UNIVERSITÄT DARMSTADT
http://tudigit.ulb.tu-darmstadt.de/show/Mus-Ms-450-03/0031
Universitäts- und Landesbibliothek Darmstadt

Affettuoso.

Basso.

Zarter Jesu seÿ mir nahe präge mir — prä - - ge

mir dein Bildnus dein Bildnus ein Zarter Jesu seÿ mir nahe prä

ge mir dein Bildnus dein - bildnus ein. Wenn ich nur — die klein -

- ste Gabe die klein - ste Gabe deiner edlen Weiß - heit habe o wie

seelig wie see - lig werd ich seÿn wenn ich nur — die klein -

- ste Gabe die klein - ste Gabe deiner edlen Weiß - heit habe o wie seelig wie

see - - lig werd ich seÿn

D. Capo

Ach möchte doch das reine Tugendbild, das Jesu dich zum Wunder macht die Jugend

unsrer Zeiten schmücken ach aber ach wie wild ist sie wie wenig gleicht sie der

dein thun ist Ernst, sie tollt sie lacht, du läßest Weißheits Strahlen blicken bey

ihr bricht lauter Thorheit aus, du bist so gern in deines Vaters Hauß ihr aber

eckelt für dem Tempel du nimst in allem guten zu sie aber ab, sie wächst in boßheits

Wercken du tolle Jugend du ach wilst du nicht auf das Exempel das Jesus

gibt bedächtlich mercken.

Bilde du dein schönes Wesen in mein Hertz das
Jesu laß mich deine bleiben laß mich deinen

du erleßen, spiegle du dich selbst in mir Jesu mich
Geist stets treiben, daß du allzeit wohnst in mir Jesu mich

Jesu mich verlangt nach dir
Jesu mich verlangt nacht dir

Aria

Wacht Eltern wacht, ein Kind das euch des höchsten Hand zur Auferziehung

anbefohlen ist ein sehr theures Pfand, nehmt ein solch Kleinod wohl in acht

sonst hats der Satan leicht gestohlen wenn er den Laster Koth in Hertz und

Seele bringen kan und welche Noth wird euch ein solches Unglück machen

wacht Eltern wacht lehrt sie die Laster Bahn mit Ernst und Sorgfalt fliehen

spart kein Bemühen, sie nach dem Sinn des Höchsten zu erziehen so

werden sie recht schön recht glücklich seyn schärfft ihnen diesen Seufzer

ein

Choral Jesu laß mich deine, D Capo