Graupner,Christoph (1683-1760) BRD DS Mus.ms 451/24

Erkennet daß der Herr/Gott ist/a/2 Violin/Viola/Canto/Alto/
Tenore/Basso/e/Continuo./Dn.Misericord.Dn./1743.

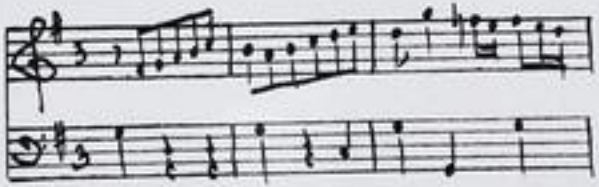

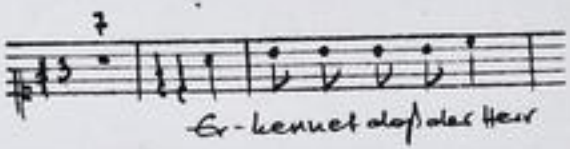

Autograph April 1743. 35 x 21 cm.

partitur: 5 Bl. Alte Zählung: 3 Bogen.

11 St.: C,A,T,B,vl 1(2x),2,vla,vlne(2x),bc.
1,1,1,1,2,2,2,1,1,1,2 Bl.

Alte Sign.: 176/24. Text: Johann Conrad Lichtenberg,1743.

http://tudigit.ulb.tu-darmstadt.de/show/Mus-Ms-451-24/0001
Universitäts- und Landesbibliothek Darmstadt
TECHNISCHE UNIVERSITÄT DARMSTADT

Lobsinget, dass der Herr Gott ist freundlich, etc.

Mus 451/24

176.

2A.

~~7343~~/24

Partitur

35ten Jahrgang. 1743.

TECHNISCHE UNIVERSITÄT DARMSTADT
http://tudigit.ulb.tu-darmstadt.de/show/Mus-Ms-451-24/0002
Universitäts- und Landesbibliothek Darmstadt

Miserimond. Dni. J. N. J. M. Apr: 1743.

Cum sancto Spiritu in gloria Dei Patris. Amen.

TECHNISCHE UNIVERSITÄT DARMSTADT
http://tudigit.ulb.tu-darmstadt.de/show/Mus-Ms-451-24/0004
Universitäts- und Landesbibliothek Darmstadt

TECHNISCHE UNIVERSITÄT DARMSTADT
http://tudigit.ulb.tu-darmstadt.de/show/Mus-Ms-451-24/0005
Universitäts- und Landesbibliothek Darmstadt

TECHNISCHE UNIVERSITÄT DARMSTADT
http://tudigit.ulb.tu-darmstadt.de/show/Mus-Ms-451-24/0006
Universitäts- und Landesbibliothek Darmstadt

TECHNISCHE UNIVERSITÄT DARMSTADT
http://tudigit.ulb.tu-darmstadt.de/show/Mus-Ms-451-24/0007
Universitäts- und Landesbibliothek Darmstadt

TECHNISCHE UNIVERSITÄT DARMSTADT
http://tudigit.ulb.tu-darmstadt.de/show/Mus-Ms-451-24/0008
Universitäts- und Landesbibliothek Darmstadt

TECHNISCHE UNIVERSITÄT DARMSTADT
http://tudigit.ulb.tu-darmstadt.de/show/Mus-Ms-451-24/0009
Universitäts- und Landesbibliothek Darmstadt

TECHNISCHE UNIVERSITÄT DARMSTADT
http://tudigit.ulb.tu-darmstadt.de/show/Mus-Ms-451-24/0010
Universitäts- und Landesbibliothek Darmstadt

TECHNISCHE UNIVERSITÄT DARMSTADT
http://tudigit.ulb.tu-darmstadt.de/show/Mus-Ms-451-24/0011
Universitäts- und Landesbibliothek Darmstadt

Soli Deo Gloria

TECHNISCHE UNIVERSITÄT DARMSTADT
http://tudigit.ulb.tu-darmstadt.de/show/Mus-Ms-451-24/0012
Universitäts- und Landesbibliothek Darmstadt

176
24

Fr. Lamm. Ehrb. v. Herr
Gott &c. &c.

a
2 Violin
Viola
Canto
Alto
Tenore.
Basso

Fr. Musicus. Fr.
1793.

e
Continuo.

TECHNISCHE UNIVERSITÄT DARMSTADT
http://tudigit.ulb.tu-darmstadt.de/show/Mus-Ms-451-24/0013
Universitäts- und Landesbibliothek Darmstadt

Violino.

Andante

TECHNISCHE UNIVERSITÄT DARMSTADT
http://tudigit.ulb.tu-darmstadt.de/show/Mus-Ms-451-24/0014
Universitäts- und Landesbibliothek Darmstadt

D. Capo

Andante.

D. Capo

TECHNISCHE UNIVERSITÄT DARMSTADT
http://tudigit.ulb.tu-darmstadt.de/show/Mus-Ms-451-24/0015
Universitäts- und Landesbibliothek Darmstadt

Trivial.

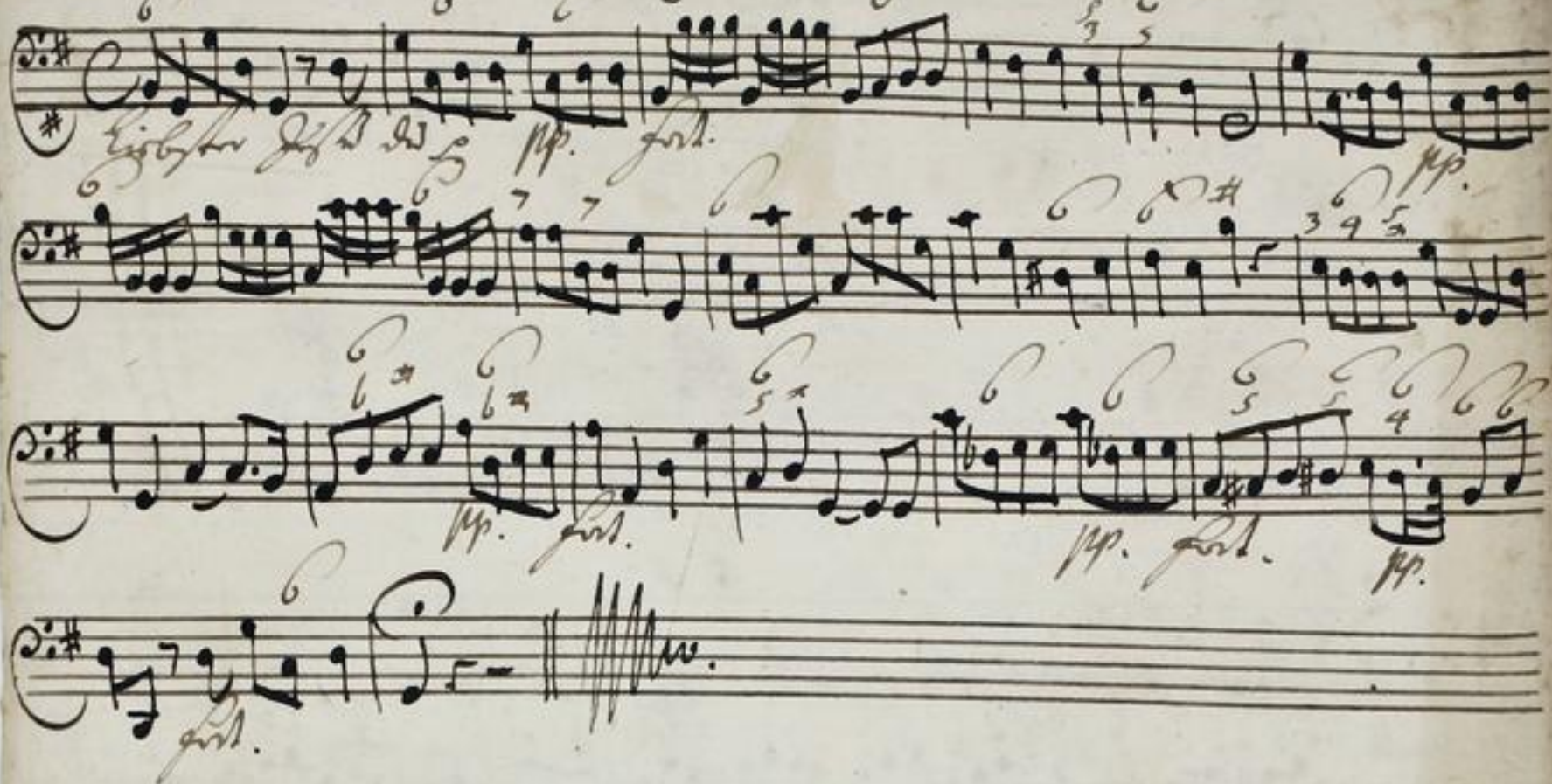

TECHNISCHE UNIVERSITÄT DARMSTADT
http://tudigit.ulb.tu-darmstadt.de/show/Mus-Ms-451-24/0016
Universitäts- und Landesbibliothek Darmstadt

Violino. 1.

Recitat

TECHNISCHE UNIVERSITÄT DARMSTADT
http://tudigit.ulb.tu-darmstadt.de/show/Mus-Ms-451-24/0017
Universitäts- und Landesbibliothek Darmstadt

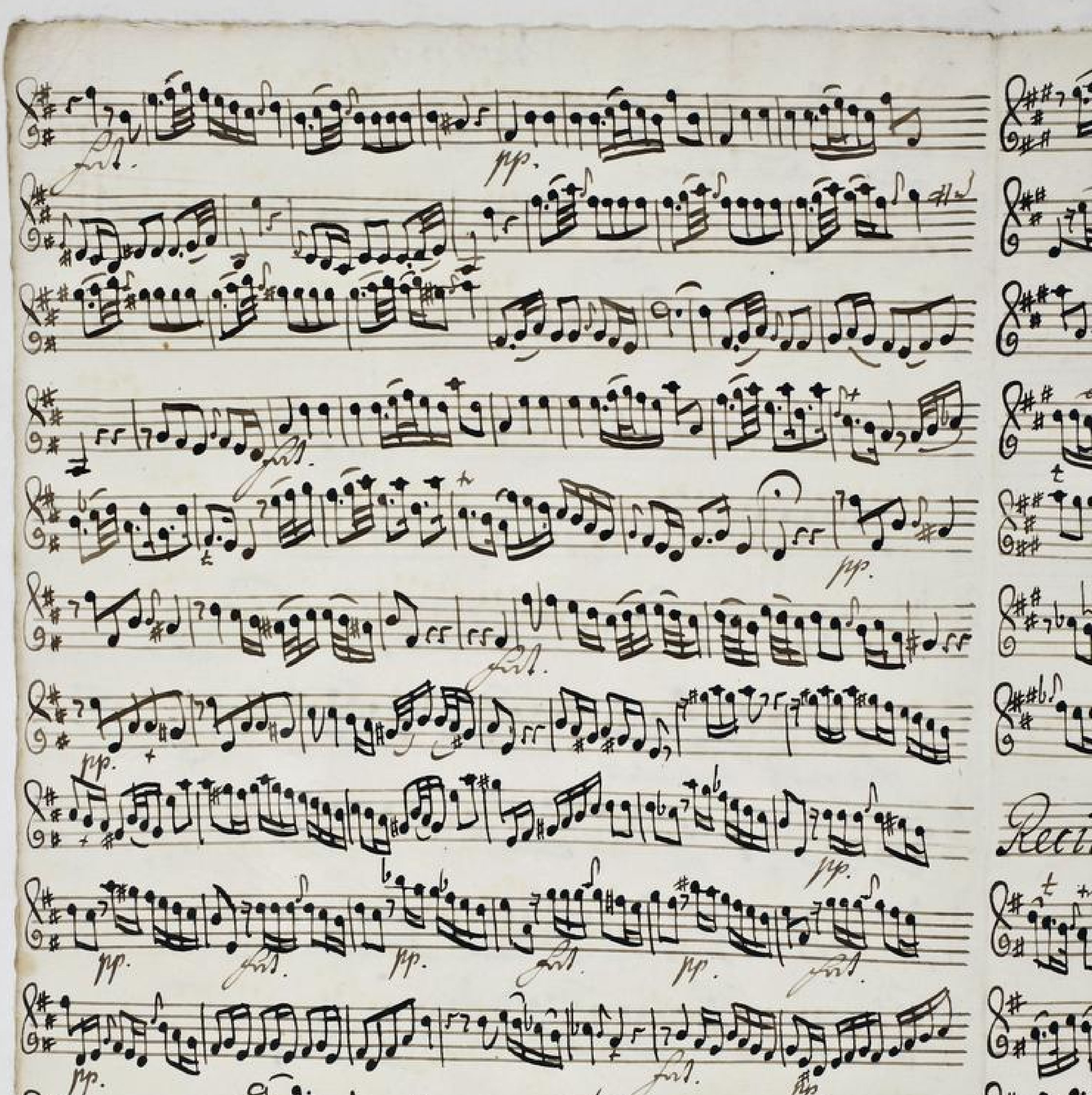

TECHNISCHE UNIVERSITÄT DARMSTADT
http://tudigit.ulb.tu-darmstadt.de/show/Mus-Ms-451-24/0018
Universitäts- und Landesbibliothek Darmstadt

Recitat.

Choral.

TECHNISCHE UNIVERSITÄT DARMSTADT
http://tudigit.ulb.tu-darmstadt.de/show/Mus-Ms-451-24/0019
Universitäts- und Landesbibliothek Darmstadt

TECHNISCHE UNIVERSITÄT DARMSTADT
http://tudigit.ulb.tu-darmstadt.de/show/Mus-Ms-451-24/0020
Universitäts- und Landesbibliothek Darmstadt

Violino 1.

Fahrmit das 5te Praxe.

Recit.

Mein Herz bandmaat p.

pp.

volti

forz.

pp.

forz.

pp.

pp.

forz.

pp.

pp.

pp.

forz.

pp.

forz.

pp.

forz.

pp.

Recit.

pp.

Napoli Recitat.

Andante.

Semplice

pp.

TECHNISCHE UNIVERSITÄT DARMSTADT

http://tudigit.ulb.tu-darmstadt.de/show/Mus-Ms-451-24/0022

Universitäts- und Landesbibliothek Darmstadt

Recitat.

Choral

TECHNISCHE UNIVERSITÄT DARMSTADT
http://tudigit.ulb.tu-darmstadt.de/show/Mus-Ms-451-24/0023
Universitäts- und Landesbibliothek Darmstadt

Violino. 2.

Recit:

TECHNISCHE UNIVERSITÄT DARMSTADT
http://tudigit.ulb.tu-darmstadt.de/show/Mus-Ms-451-24/0024
Universitäts- und Landesbibliothek Darmstadt

Andante.

TECHNISCHE UNIVERSITÄT DARMSTADT
http://tudigit.ulb.tu-darmstadt.de/show/Mus-Ms-451-24/0025
Universitäts- und Landesbibliothek Darmstadt

Coral.

Coral.

TECHNISCHE UNIVERSITÄT DARMSTADT
http://tudigit.ulb.tu-darmstadt.de/show/Mus-Ms-451-24/0026
Universitäts- und Landesbibliothek Darmstadt

Viola

Recitat

Mein Herz schmilzt

pp.

Da Capo Recitat

TECHNISCHE UNIVERSITÄT DARMSTADT
http://tudigit.ulb.tu-darmstadt.de/show/Mus-Ms-451-24/0027
Universitäts- und Landesbibliothek Darmstadt

Andante

Hörnchen gutes Blatt.

Hörn

recitat

Violoncello

Violone.

TECHNISCHE UNIVERSITÄT DARMSTADT
http://tudigit.ulb.tu-darmstadt.de/show/Mus-Ms-451-24/0029
Universitäts- und Landesbibliothek Darmstadt

Andante

Tutti

Rond.

TECHNISCHE UNIVERSITÄT DARMSTADT
http://tudigit.ulb.tu-darmstadt.de/show/Mus-Ms-451-24/0030
Universitäts- und Landesbibliothek Darmstadt

Violone.

Da Capo

Andante.

f. pp.

f.

pp.

Da Capo.

Choral.

pp. f.

pp. f.

pp.

f. pp. f.

TECHNISCHE UNIVERSITÄT DARMSTADT
http://tudigit.ulb.tu-darmstadt.de/show/Mus-Ms-451-24/0032
Universitäts- und Landesbibliothek Darmstadt

Canto.

Er kennet das Bey der Herr Gott ist Er hat mich gemacht und

nicht wir selbst Er - hat mich gemacht u. nicht wir selbst u. Ihr Hir - ten u. Ihr

Hir - ten Ihr Hirten meines Volcks - u. Ihr Hir - ten - ihr Hirten meiner Weyd - - de Hir -

- ten Weyd - - de Herr Herr du grosser Hirt was bist du seiner Heerde ein

Freund, der sie recht herzlich liebt der gar sein Leben für sie gibt damit sie nicht verlohr

werde ein süsser mann sie sind wie ein Arzt für ihre Beulen Wunden ein Trunck der

der sie erquickend labt, ein trost in trauer Stunden ein Schutz in aller Noth das

Leben in dem tod ihr Schatz kurtz was ihr an Ihm fehlt.

Mein Hertz bewundert Er - - ihr Hirte

nichts ihr Hirten Liebe - nichts ihr Hirten Liebe nichts nichts ist Hir - ten

Lie - be Hir - ten Liebe gleich mein Hertz bewundert Er - - ihr

Hirte nichts ihr Hirten Liebe - nichts ihr Hirten Liebe

nichts nichts ist Hir - - ten Liebe Hirten Lie - be gleich. auf Ihren an —

— — — — — genehm - sten Weyd - de

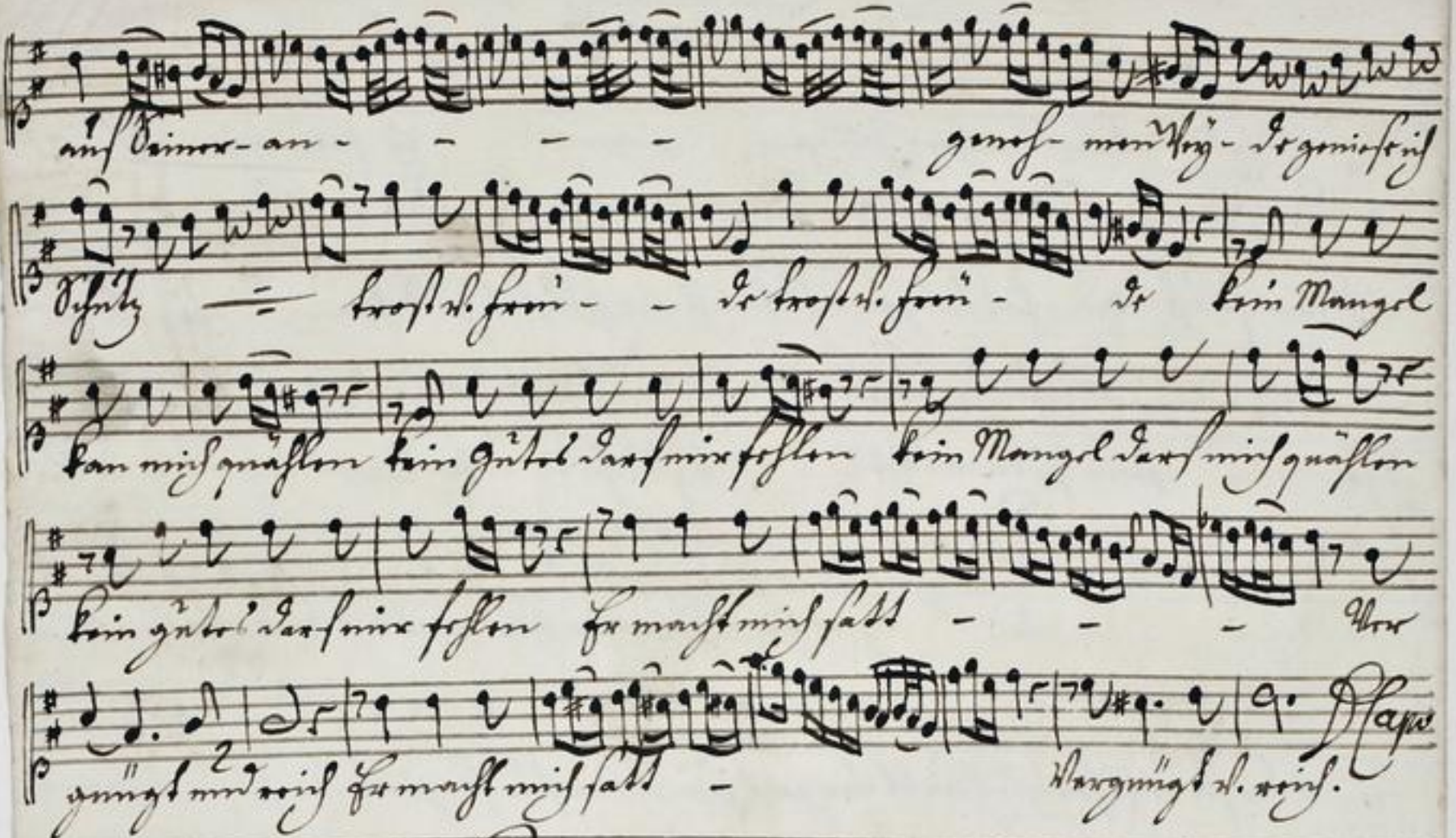

TECHNISCHE UNIVERSITÄT DARMSTADT
http://tudigit.ulb.tu-darmstadt.de/show/Mus-Ms-451-24/0034
Universitäts- und Landesbibliothek Darmstadt

Alto.

Forten- - - net dass der Herr Gott ist

für - sat mich gewandt ist nicht wie selbst wandt ist nicht wie selbst — und nicht

wie selbst - ist nicht wie selbst ist für Jesu - - für für Feinem Volk - ist für

Jesu - - für ist für Jesu - - für Feinen Herzen für Feinen Herz - - ist

Recitat | Aria | Recitat | Aria | Recit |

3.

Liebster Jesu wir kommen für anbeten deine Frome.

die bedrängt sind allhier Jesu mich Jesu mich verlangt nach

Dir

TECHNISCHE UNIVERSITÄT DARMSTADT
http://tudigit.ulb.tu-darmstadt.de/show/Mus-Ms-451-24/0036
Universitäts- und Landesbibliothek Darmstadt

Tenore.

Erkennet daß der Herr Gott ist unser — — und daß der Herr

Gott ist Er hat uns gemacht und nicht wir selbst nicht wir selbst. Zu seinem

Volke u. Zu Schafen — — sein Zu seinem Volke — u. Zu Schafen

seiner Weide — — — Recitat. Aria. Recit. Aria

Sie kommen diese Herr die deinen und sie sind die bekand sein

wünschen in das Land der stoltzen Asse einzugehen sie hoffen du wirst

bald zu ihrem trosterscheinen auf dessen ja kom lasst bald geschehen.

Liebster Jesu wir kommen zu erfreuen deine frommen

die bedrangt sind allhier Jesu mich Jesu mich verlangt nach dir.

TECHNISCHE UNIVERSITÄT DARMSTADT
http://tudigit.ulb.tu-darmstadt.de/show/Mus-Ms-451-24/0037
Universitäts- und Landesbibliothek Darmstadt

43

TECHNISCHE UNIVERSITÄT DARMSTADT
http://tudigit.ulb.tu-darmstadt.de/show/Mus-Ms-451-24/0038
Universitäts- und Landesbibliothek Darmstadt

Basso.

Erkenne doch Dein Herr Gott ist — Er hat uns ge-
macht u. nicht wir selbst u. — Zu Seinem Volck — u. zu Seiner
— Seine Heerde — — Recitat. Aria.
Ach möchten Deine Unter Hirten so treu wie Du gesinnet seyn, und wären die Schaafe
nicht so irrend gehen noch aus der Welt so viele Sünde machen, ihr stehn die Mietlinge
nicht für den Riss, sie wachen sie stünden nicht für dem rechten Hirt, Virginem
Angenehm ist ihnen Geiz u. böses Leben an, ihr Hirte wird nothig thun
Du bist allein, der helfen muß und kan.
Treuer guter Hirt guter Hirt erscheine — — — die
Schaafe — sie sind auf steter Irrstraus —
die Schaafe
sind auf steter Irrstraus erwarte — guter Hirt — erscheine — —
scheine — — die Schaafe sind auf steter Irrstraus — — —
— die Schafe sind auf steter — Irrstraus

TECHNISCHE UNIVERSITÄT DARMSTADT
http://tudigit.ulb.tu-darmstadt.de/show/Mus-Ms-451-24/0039
Universitäts- und Landesbibliothek Darmstadt

Versam- - le die meine Heerde versam- - le die meine Heerde

samt ihrem Trost - ihr Christenheit ein Hirt und eine Heerde ein Hirt

und eine Herr - de wird auch Herr — erscheine — ehestzeit auf

Herr erscheine erscheine eh ist Zeit

Kassel Recitat

Liebster Jesu! du wirst kommen zu erfreuen deine frommen,

die bedrängt sind allhier Jesu mich Jesu mich verlangt nach

die