00066989

Missa:

Et ecce terre motus Duodecim vocũ: Anthonio Brumel autore.

K. B. Hof- u. Staats-
Bibliothek
München

00066989

Anthoni° Brumel.

Discant° prim°.

KYRIE

Discātus secūd°.

KYRIE

Discātus Tertius

KYRIE

Bassus prim°.

KYRIE

Bassus Secūs

KYRIE

Bassus Terti°.

KY

gallus
graser
bartholomeo
Jan marquet

hans fischer
ottaviano
kumer
wolf fischer

frans flori
Richard
benedetto
hans gross

00066989

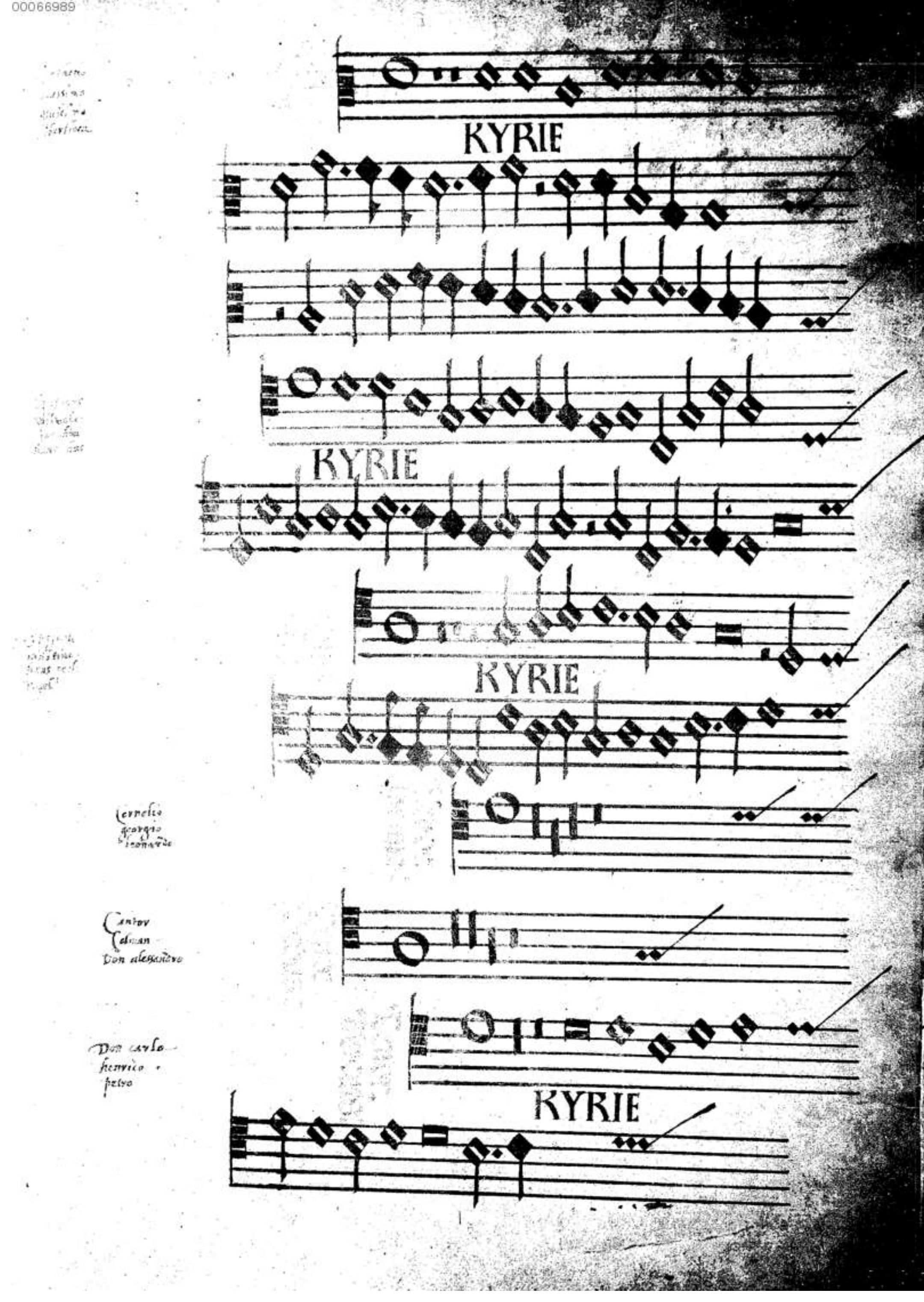

Discātꝰ. primus:

Discañ: secundꝰ

Discātus. tercius:

Bassus. primus:

Bassus scdus

Bassus. tercio

RIE

00066989

00066989

Contra. Primus.

Contra. Secundus.

Tenor. Primus.

KYRIE

Tenor. Secundus.

KYRIE

Tenor. Tertius.

00066989

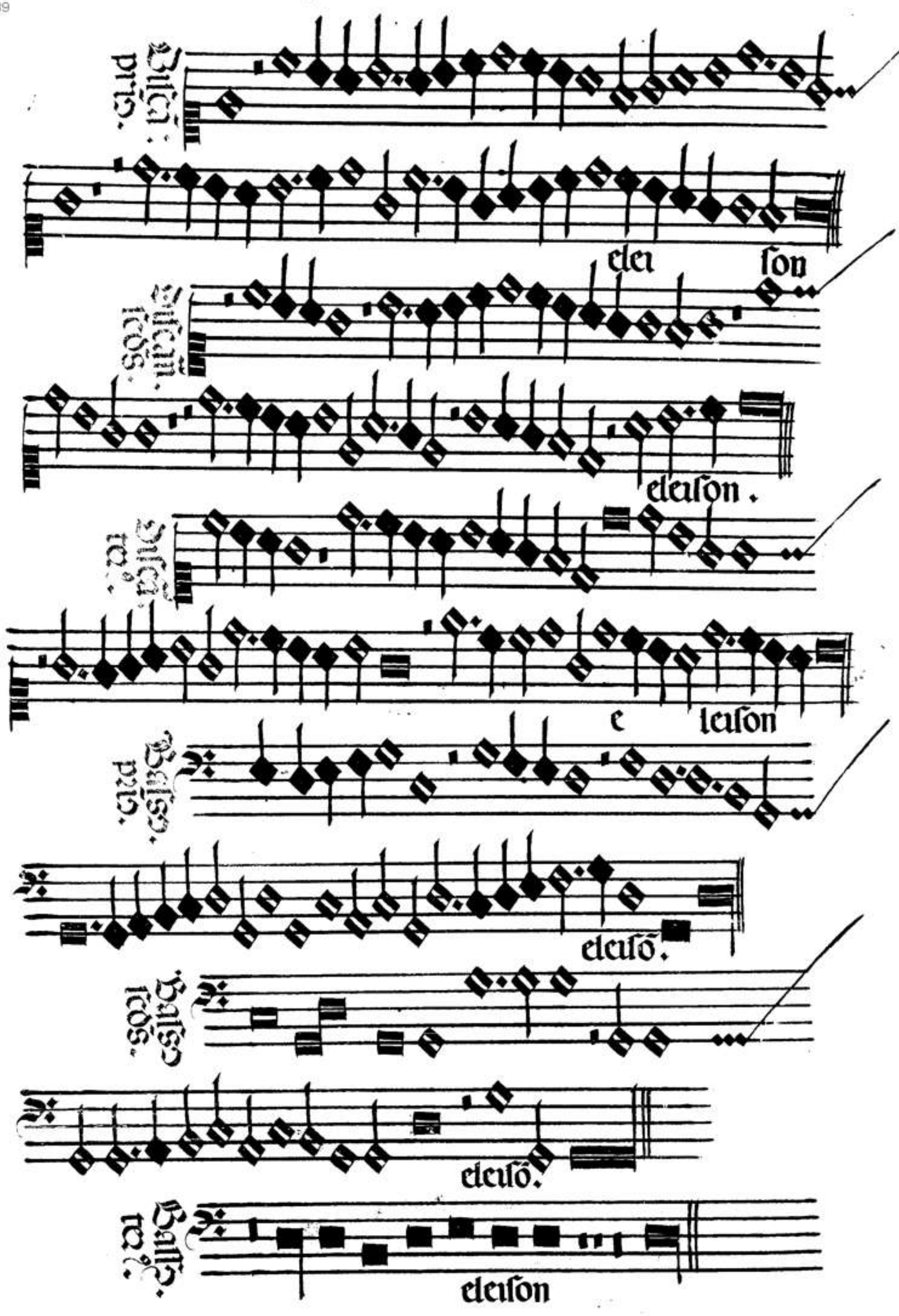
Discā: prio.
eleison
Discā. scos.
eleison.
Discā. tes.
eleison
Basso. prio.
eleisō.
Basso scos.
eleisō.
Basso. tes.
eleison

00066989

eleiſon

elei ſon

eleiſon.

eleiſon.

eleiſon

eleiſon

00066989

CHRISTE

CHRISTE

CHRISTE

CHRISTE

CHRISTE

CHRISTE

CHRISTE

Tenor
tercius.

CHRE

Tenor.
Secūdo

CHRE

Tenor
Qrto.

CHRISTE

Contra
tenor
quin

CHRE

Contra
tenor
tus.

CHRISTE

Contratenor
primus.

68699000

Bassus

pro.

686990000

Cont̃ tenor prīꝯ.

Cont̃ te^or. scdus.

Cont̃ te^or. terciꝯ.

Tenor prīꝯ.

Tenor scdus.

Tenor. terciꝯ.

00066989

eleiſon.

eleiſon.

eleiſon.

eleiſon

elei ſon.

elei ſon.

00066989

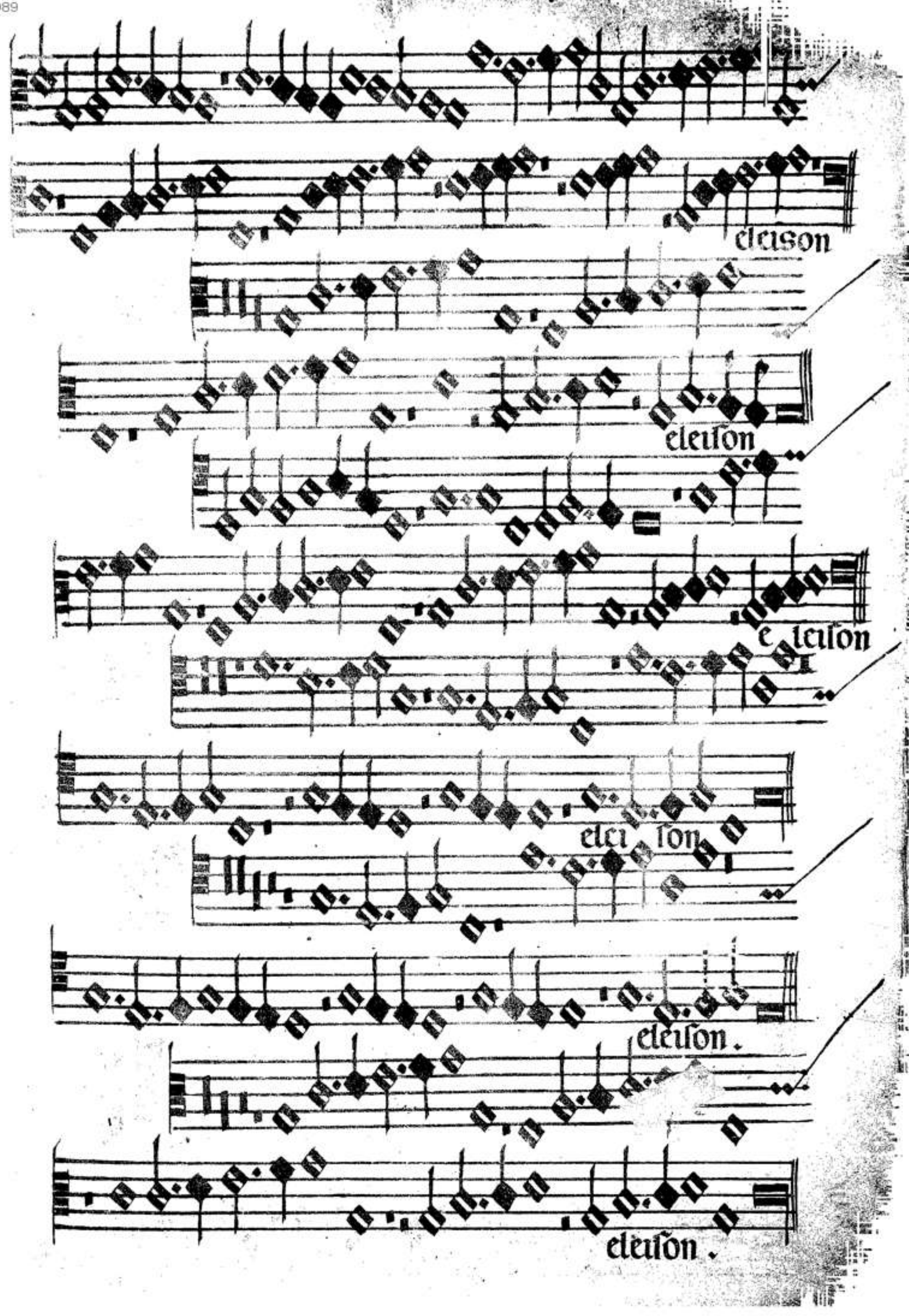

00066989

KYRIE

KYRIE

KIRIE

KIRIE

KYRIE

KYRIE

00066989

KYRIE

KYRIE

KYRIE

KYRIE

KYRIE

KY RIE

Discañ pri:

Discã. secũ.

Discañ ter:

Bassus pri:

Bassus secũ.

Bassꝰ ter:

00066989

Tenor
tercii.

Tenor
tercii.

Tenor
pri:

Contra tercii.

Contra
primi

Contra
ſecūdi

Contra
primi

68699000

Discātꝰ pri.

Discātꝰ scdūs

Discātꝰ. terc̄:

Bassus pri:

Bassus scdūs

Bassꝰ terc̄.

00066989

Cont̃ te^or. pri.

Cont̃ te^or. secũ:

Cõtraten̄: terc̃.

Tenor. pri:

Tenor secũ:

Tenor terc̃.

00066989

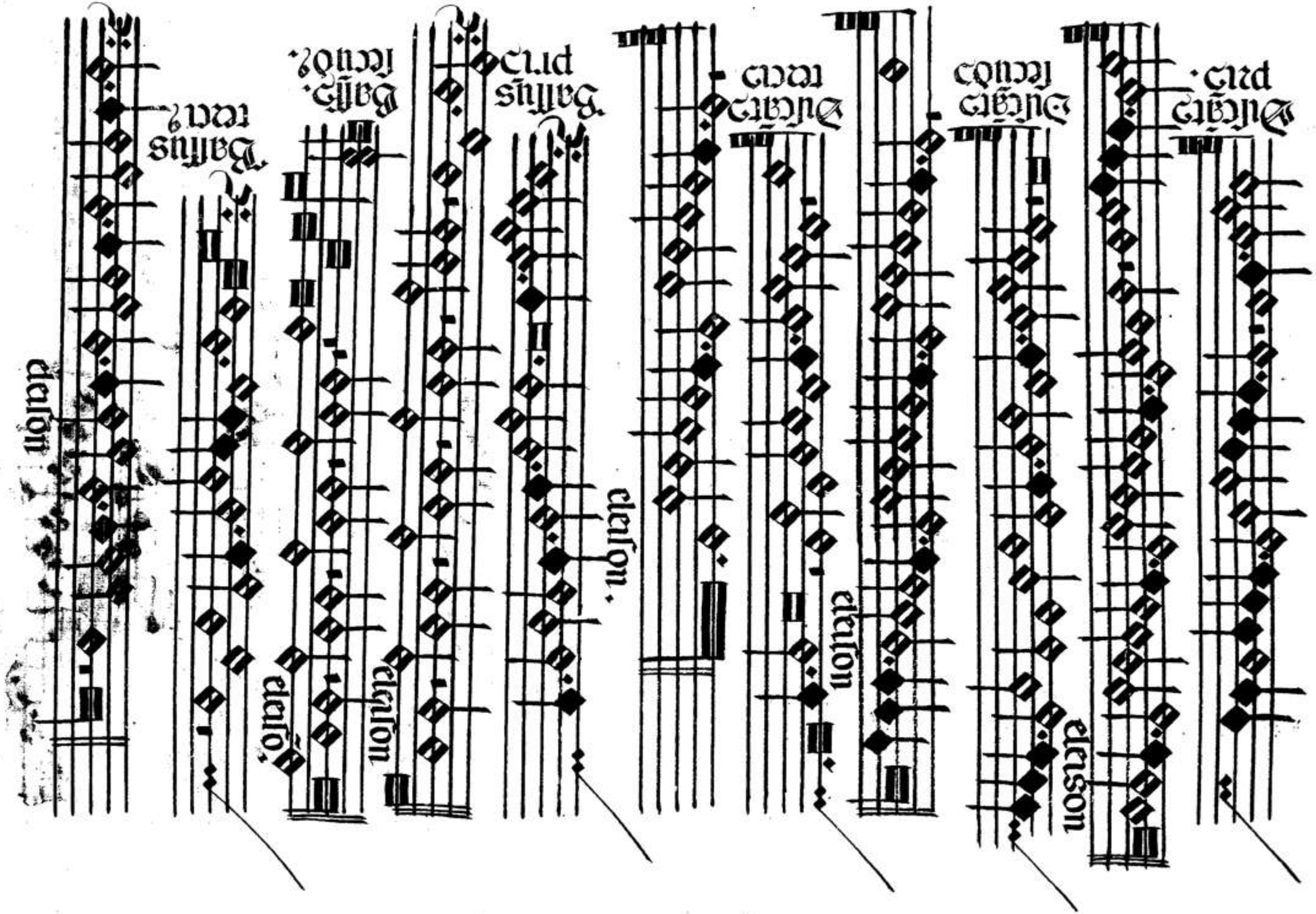
Dulcãtz pris.
Dulcãtz secuõ
Dulcãtz tecu
Baffus pris
Baffz. secuõ.
Baffus tecu?
eleason
eleason
eleasõ
eleason
eleason

00066989

00066989

Contreno: pri:

eleison

Contre: secu:

elei son.

Contren: terci:

eleison.

Tenor: pri.

eleison

Tenor: secu:

elei son

Tenor terc:

eleison.

00066989.

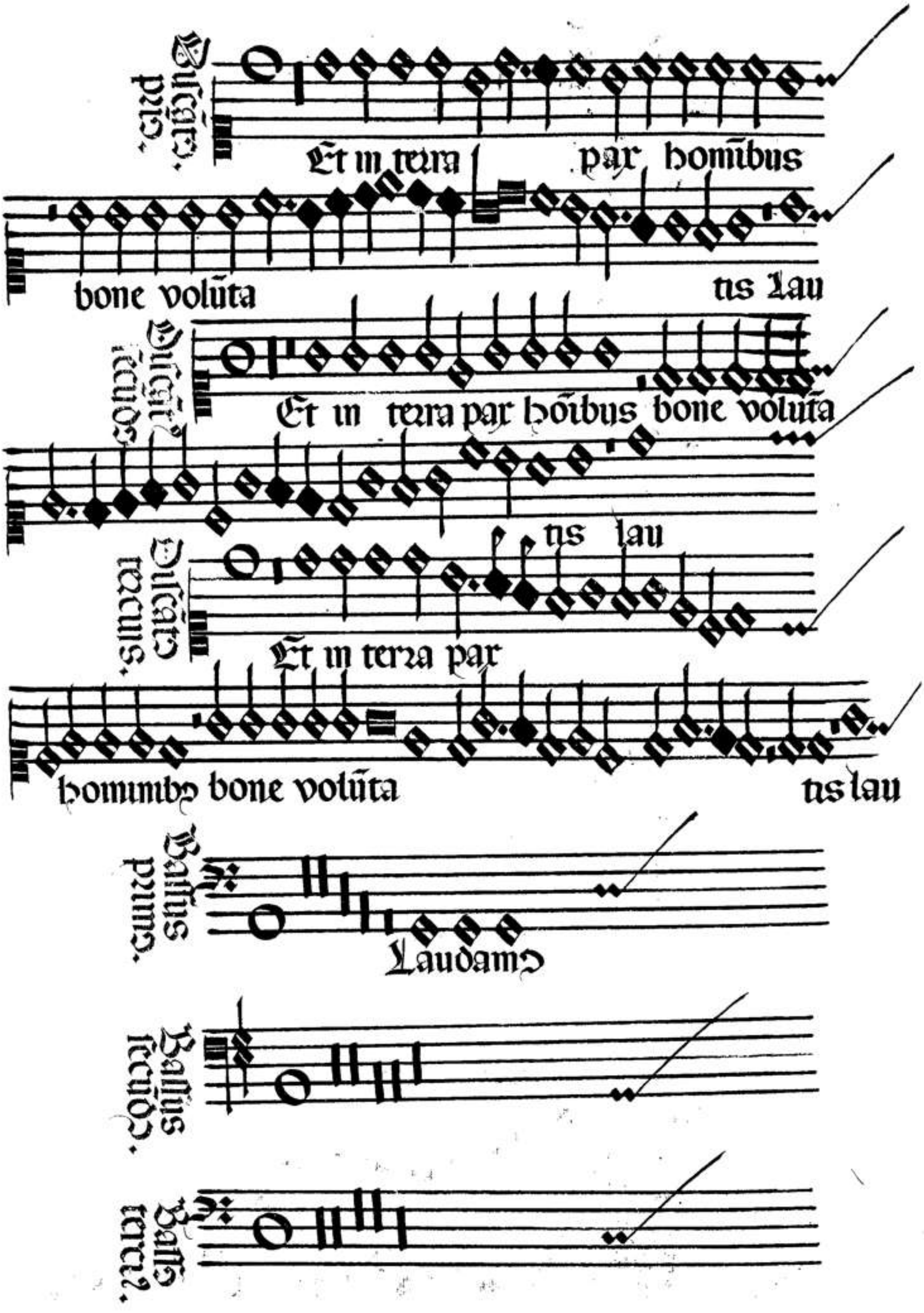
Discāt. pri.
Et in terra pax hom̄ibus
bone volūta tis lau
Discāt. secūdꝰ
Et in terra pax hōibus bone volūta
tis lau
Discāt. tercius.
Et in terra pax
hominibꝰ bone volūta tis lau
Bassus primꝰ.
Laudamꝰ
Bassus secūdꝰ.
Bassꝰ tercꝰ.

Laudamus

Tenor tertius.

Tenor secundus.

Tenor primus.

Laudamus

Contratenor tertius.

Laudamus

Contratenor secundus.

as lan

lomibus bone voluntatis

Et in terra pax

Contratenor primus.

68699000

00066989

Discā: pri.

damus te benedici mꝰ te ado

ra mus te glorificamus te gra

Discātꝰ scds.

damꝰ te Bn̄dicimus te a do

ramus te glori fi camus te Gra

Discātꝰ terci.

damus te benedicimꝰ te ado

ramus te glorifica mus te Grās gra

Bassꝰ pri.

te benedicimus te

adoramꝰ te glorifi ca: te

Bassus secūdꝰ

A dora mꝰ te

glori ficamus

Bassꝰ terciꝰ.

00066989

Contenor pri:

damꝰ te Benedicĩꝰ te Ado ramus te

glorifica mus te Grãs

Contenor secu:

glorifi ca mus te Gra

Contenor terc:

te Benedicimus te

adoramus te glorificamꝰ te Grãs

Tenor pri.

Lauda

Tenor scdꝰ

Lau

Tenor ter:

te bñ dicimus te adoramꝰ

te glorifi camus te Gra

00066989

Discā pri:

a gimꝰ tibi ꝓpter magnā

gloriā tu ā Dñe deꝰ rex celestis deus pr̄ om

Discāt. scds.

cias a gimꝰ tibi ꝓpter mag nā

glo riā tuā Dñe deus rex cele: deꝰ pr̄ om

Discāt. terc:

cias agimus tibi ꝓpter magā gloām tu

am domīe deꝰ rex cele stis deꝰ pr̄ omīpo

Bassꝰ pri:

grās agimꝰ tibi propter magnā

gloriam tuā Dñe deus rex celestis deus pa

Bassꝰ scdus

te grās agimꝰ tibi ꝓpter magnā gloriā

tuā dñe deus rex celestis deꝰ pa

Bassus tercꝰ.

Lau da

00066989

Contre. pri.

agimꝰ tibi ꝓpter magnã gloriã

tuã Dñe deꝰ rex cele stis deus pr̃ om

Contren. scdꝰ

cias agimꝰ tibi ꝓpter magnã gloriã tu

ã Dñe deus rex celestis deꝰ pr̃ omi

Contre. terc.

agimꝰ tibi propter magnã gloriã

tuã Dñe deus rex celestis deus pr̃ om

Tenor pri.

mus

Tenor scdꝰ

da mꝰ

Teno. terc.

cias a gimꝰ tibi ꝓpter mag: glo ri

am tuã dñe deus rex celestis deus pr̃ om

00066989

Discan: pri:

ni potens dñe fili vnigeni

te Jesu Chr̃e

Disca: scdus

nipotens dñe fili vnigenite Je

su Chri ste

Disca: terc:

tens dñe fili vnigeni te

Jesu Chr̃e Jesu chr̃e Je: Chr̃e

Bass: pri:

ter ompñs domĩe fili vnigeni te Je

su Chr̃e Je: Chr̃e

Bass: scdus

ter om̃potens domĩe fili vni

genite Jesu Chr̃e

Bassus terc:

mus te Jesu Chr̃e

00066989

Cõtten: pri:

nipotens dñe fili vnigeni te

Jesu Chr̃e

Cõtten: scdus

po tẽs dñe fili vnigenite

Jesu Chr̃e chr̃e

Cõtten: terc:

nipotẽs dñe fili

vnigenite Jesu Chri

ste Tenor pri:

Jesu Chr̃e

Tenor secu

te Jesu Chr̃e

Tenor terc.

nipotẽs dñe fili vnigenite

Jesu Chr̃e Je

su Chri ste

00066989

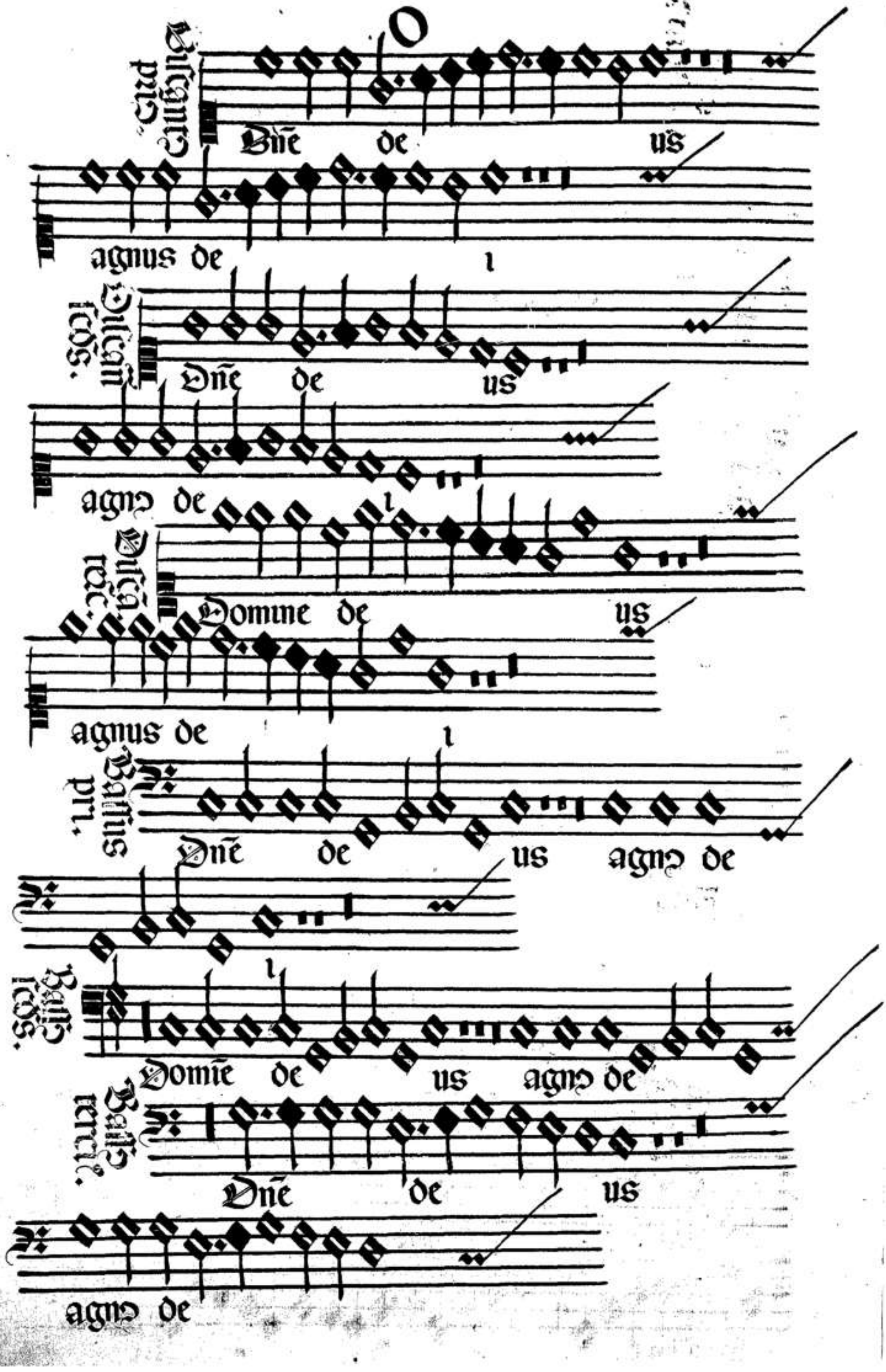
O
Dñe de us
agnus de
Dñe de us
agnꝰ de
Domine de us
agnus de
Dñe de us agnꝰ de
Domīe de us agnꝰ de
Dñe de us
agnꝰ de

Agnus dei

Tenor tertia

Dona nobis pacem

Agnus dei

Tenor sexta

Agnus dei

Tenor prima

Agnus dei

Contratenor tertia

Agnus dei

Contratenor prima

00066989

Discantus pri:
filius pa
tris filius pa tris.
filius patris filiꝯ pr̃is filiꝯ pa
tris fi: pa:
filius pa tris fi: pa
tris filius pa tris filiꝯ pr̃is
Bassus pri:
filius pr̃is
filiꝯ pr̃is
i filius pa tris filiꝯ pa tris
i filius pr̃is filiꝯ pr̃is.

Tenor
Tenor
Tenor
Tenor
Tenor
Tenor
Tenor
Tenor

00066989

Discant⁹ prim⁹.

Qui tollis peccata mundi mi

serere no bis

Discant⁹ secūd⁹

Qui toll' pcta mūdi misere

re no bis

Discāt⁹ tercius

Qui tollis pec cata mdī mi

serere nob

Bass⁹ primus.

Qui tollis pctā mdī mi

serere no bis

Bass⁹ scd⁹

Qui toll' peccata mū

Bass⁹ terci⁹.

Qui toll' pctā mū

00006989

Contrtenor primus

Qui tollis pctā mūdi misere

re no bis qui tol

lis peccata mū

Contrtenor secūdus

Qui tol' peccata mūdi misere

re nob

Contrtenor tercius

Qui tollis pctā mū di miserere

no bis q' toll' pecca ta mun

Tenor primus

Qui tollis pctā mūdi

Tenor secūdus

Qui toll' pctā mū.

Tenor tercius

Qui toll' peccata mdī mi

serere no bis

00066989

Discāt. pri.

miserere no bis

qui tol lis peccata mdī mū

Discā. scds

miserere nobis qui

tol lis pctā mū

Discā. ter.

miserere no bis qui

tol lis pctā

Bass. pri.

miserere nob q tolli pecca

ta mdi pe: mdi

Bass. scds

di miserere nob qui tol

lis pct a mdi

Bass. terc.

di miserere nob qui

tollis peccata mdī

00066989

Contteno pri.

di misere re no bis qui tol

lis pcta mdi mi

Contten secud

miserere nobis qui tol

lis pcta mdi

Contteno tercio

di miserere no bis

qui tollis peccata pcta mun

Tenor pri.

miserere nobis qui tol

lis pcta mū di

Tenor scds

di miserere nobis qui tol

lis pecca ta mdi

Tenor terc.

miserere no bis qui tol

lis pcta mdi mdi

00066989

Discant⁹ pri:

di susci pe depca

cionem nrām

Discāt scdꝰ

di suscipe depca cio

nem no strā

Discā: tcc.

mun di suscipe depcacio

nem nostram

Bass⁹ pri:

peccata mundi suscipe

deprecacio nē nrām

Bass⁹ scdꝰ

suscipe deprecacio nem nrām

Bass⁹ tcc.

peccata mundi suscipe

deprecacionem nrām

00066989

Contre pri:

peccata mdi

Contratr scds.

suscipe deprecaci onem nrām

pecca ta mun di

Contrtenor terc

suscipe deprcacionem no stram

di peccata mun di susci

pe deprecacionē no strā

Tenor pri:

peccata mun di

suscipe deprecacionem nrām

Tenor scds

pecca ta mun di mun

di suscipe deprecacionem nrā

Tenor terc

pcta mun di susci

deprecacionē no strā

00066989

Discā: prīs.

Qui se des se des ad dexte

ram patris

Discā: scōs

Qui se des

ad dexteram pa tris

Discā: terc.

Qui se des ad

Bassus pri.

Qui se des ad dexteraz prīs pa:

miserere mise:

Bassus scōs

Qui se des ad dex: prīs pa

tris

Bassus terc.

Qui sedes ad dex

erā prīs

00066989

Contra pri.

Qui se des

ad dex teram pris

Contra scds

Qui sedes ad dexteram

ad dex: ad dex. pa

Contra terc.

Qui se des ad dexterã

dex: pa

Tenor pri.

Qui sedes ad dexte rã dex:

patris

Tenor scds

Qui sedes ad dexte

ra: pris

Tenor terc.

Qui sedes ad

dexterã pris miserere

00966989

Discan: pri:
miserere
no
bis
Discā: scds
miserere
misere
no
Discāte: terc:
dex te rā pa tris
Bassus pri
mise re re
miserere
nobis
quo
Bassus scds
mi serere
miserere
nob
Bassus terc:
miserere
mise rere
nobis
quōm

00D66989

Contenor primus

miserere miserere

no bis

Contenor secus

mi sere re

nobis

Contenor tercius

misere

re no

Tenor pri.

misere

re no bis

Tenor secus.

mise rere

nobis

Tenor tercius

misere re no

ons

Bally tor.

m fols fcts m fols

quoniã m fols fcts m fols ons

Bally fcds.

nã m fols fcts m fols ons

Bally pia

m fols dom

quom m fols fcts

Dilecti tor.

bis quom m fols fcts

Dilecti fcds

no bis quom m fols fcts

Dilecti ma

68699000

00066989

Contrarius prius

quõm tu ſolus ſcts

tu ſolus

Contrarius ſcdus

quoĩaꝫ tu ſolꝰ ſcts tu ſolꝰ dñs

Contrarius tercius

bis quoniam tu ſolꝰ ſcts tu ſolꝰ

ſctũs tu ſolus dñs

Tenor prius

quoniã tu ſolus ſcts tu

ſolꝰ dñs

Tenor ſcdus

quoniã tu ſolꝰ ſcts tu ſolꝰ dñs

Tenor tercius

no bis

quoniã tu ſolꝰ ſcts quõm tu ſolꝰ ſanctus

Discantꝰ pri:

lus dñs tu solꝰ dñs

tu solꝰ altissimꝰ Jesu Chri ste

Discā: scdꝰ

solꝰ dñs tu solus dñs tu solꝰ altissi

mꝰ Jesu Chri ste

Discā: ter:

nus do minꝰ tu solus dñs

tu solꝰ altissimꝰ Jesu Chr̄e

Bassꝰ pri:

tu solꝰ domi nꝰ tu so

lus altissi mꝰ Je: Chr̄e

Bassus scdꝰ

tu solꝰ domi nus tu solus altissi

mus Jesu chr̄e

Bassus terc.

tu solꝰ dominus tu solꝰ al

tissi mus Jesu Chri ste.

00066989

Contreno pri:

dominꝰ tu solus altis simꝰ

Jesu Chr̃e

Contreno scdus

tu solus dn̄s tu solꝰ altissi

mus Jesu Chr̃e

Contreno tert.

tu solus domi nus tu

so lus altissiꝰ Jesu Chr̃e

Tenor pri:

tu solus altissimus tu solus altis: Jesu Chr̃e.

Tenor scdus

tu solꝰ dominꝰ tu solꝰ altissiꝰ Jesu Chr̃e

Tenor tertiꝰ

tu solꝰ dn̄s tu solus altis

si mus Jesu Chr̃e

00066989

Discāt⁹ primus

Cū sancto spiritu in gloria

dei prīs in gloria dei prīs

Discāt⁹ secūdus

Cum sctō spiritu in gloria

dei prīs in gloria dei patris

Discāt⁹ tercius

Cum sctō spiri tu in gloria

dei patris in gloria dei prīs

Bassus primus

Cū sctō spiritu in gloria

dei patris in glori a dei pa

Bassus secūdus

Cū sancto spiritu in gloria

dei prīs ī glori a dei prīs

Bassus tercius

Cū sancto spiri tu in gloria

dei prīs in gloria dei pa

00066989

Contteno prim

Cũ sancto spiritu in gloria dei pa

tris in gloria dei patris

Contte secundo

Cum scto spiritu in gloria

dei patris in gloria dei pa

Contte tercio

Cum scto spiritu in glori a dei pa

tris in gloria dei prĩs

Tenor pris

Cum sctõ spiritu in gloria

dei patris in glori a dei pa

Tenor scdus

Cum sancto spiritu in gloria

dei prĩs in gloria dei pa

Tenor tercio

Cum sctõ spiritu in

gloria dei prĩs in gloria dei pa

00066989

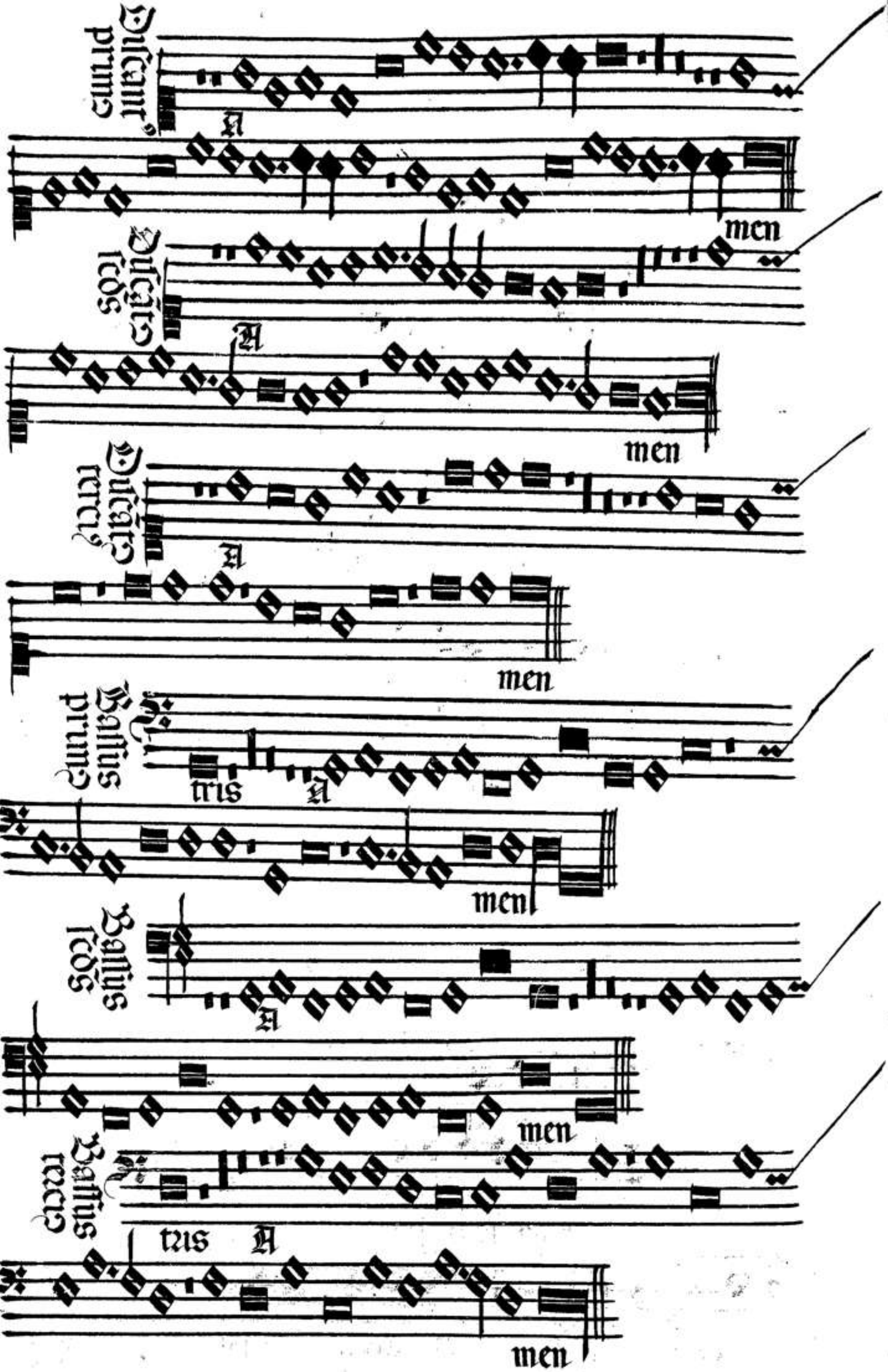

00066989

Contreno pri.

A

men

Contreno scdus

tris A

men

Cont. tercio

A

mē.

Tenor pri.

tris A

men

Tenor secūdo

tris A

men

Tenor terc.

tris A

men

00066989

Patrem omnipotentem factorem

celi et terre

Patrē omnipotentem factorē celi

et terre

Factorem celi et terre

Patrē omnipotentē factorē celi et te

re visibiliū omn visibiliū omn et

Patrē omnipotentem factorē ce

li et terre visibiliū om

Contenor primus

Patrem omnipotentem

factorē celi et terre

Contenor secūdus

Factorē celi et ter

re ter re et in

Contenor tercius

Patrem omīpotētē fctorem ce

li et terre visibili

Tenor primus

Tenor secūdus

Tenor tercius

Patrē omīpotētem factorē celi

et terre visibi

00066989

Discant. prim.

visibiliũ omniũm et inuisi bi li

ũ Et in vnũ dominũ Jesũ Chr̃m filiũ dei vnigeĩtuꝫ et

Discã scdꝰ

visibi liũ omniũ et inuisibili um et

in vnũ dn̄m Jesũ Chr̃m filiũ dei vnigenitũ

Discant terc.

et inuisibilium oĩm et ĩ v

nũ dominũ Jesũ Chr̃m filiũ dei vnigeĩtũ et

Bassꝰ prim.

et inuisi bi lium

et in vnũ dn̄m Jesũ Chr̃m filiũ dei vni

Bassꝰ scdꝰ

nium et inuisibilium Jesũ Chri

stũ filiuꝫ dei vnigeni tum et

Bassꝰ terc.

00066989

Contra pri.

visibilium oīm et invisibi lium et

in vnū do minū Jesum Chr̄m filium de

Contra scdus

visibilium et in vnū dn̄m Je

sū Chr̄m filiū de i vnigeitum et ex pa

Contra terc.

um oīm et invisibi lium

et in vnū dn̄m Jesum Chr̄m filiū dei vnige

Tenor primus

Et

Tenor scdus

Et ecce ter

Tenor terci

liū oīm et invisibilium

et in vnū dn̄m Jesum Chr̄m filiū dei vnigenitū

00066989

Discant. pri.

ex pr̃e natũ ante omn ia secula

deũ de deo lumen de lumine deũ verũ

Discat. scds

et ex patre natũ añ omĩa secula

deum de de lumen deum ver de

Discat. tercus

tum et ex pr̃e natũ ante omĩa secula

deum de deo lumen de luĩe deũ verũ deo ve

Bassus pri.

genitũ et ex pr̃e natũ añ omia secula de

um de deo lu men de lumĩe deũ ver de

Bass. secũd.

ex pr̃e natum añ omĩa

secula deũ de deo lumen de lumi

Bass. tercius.

Et ec ce terre

00066989

Contrtenor pri.

i vnigenitum et ex patre na tũ an

te omia secula lumẽ de luĩe deũ ver de de

Contr̃or scdus

tre natum añ omĩa secula

deũ de deo lu mẽ de luĩe deũ ve

Contr̃or tercius

nitũ et ex patre natũ añ omĩa secu

la lu mẽ de luĩe de ũ ve

Tenor pri.

ecce ter re mo

Tenor secũdus

re motus

Tenor terc.

et ex patre na. añ omĩa secula

deũ de deo lu mẽ de luĩe deum ve

00066989

deo vero de deo vero genitū nō fctm

cōsubstancialem patri p quē oīa

ym ver de de o vero geītū nō fa

ctum ꝯsubstãcialem patri p quē oīa

ve ro

genitū nō fa. ꝯsubstancialē prī p q̄m oīa

de o ve ro genitū non fa

ctum

ne genitū nō fctm consubstãti

alem patri p quē omī

mo to

00066989

Cõtrate pri

o ve ro genitũ nõ fctm

consubstancialẽ pri per q̃m omni

Cont̃ scdõs

rũ de deo vero gẽitũ nõ fctm

cõsubstãcialem pri ꝯsubstãcialem patri

Cont̃ tercio

rũ de deo vero genitũ nõ fctũ

consubstancialem patri

Tenor pri

tus

Tenor scdõs

Tenor terc.

rũ de deo de deo vero

genitũ nõ factũ cõsubstãcialem patri

Dicãt primus

fa cta sũt qui ppter nos hoĩ

nes hoĩes et ppter nr̃am salutem

Dicãt secũdus

fa cta sunt

qui ppter nos ho mi nes et ppter nr̃az salutem

Dicant tertius

facta sũt qui

ppt nos hoĩes et ppt nostram salutem

Dicit quartus Ballis

cõsubstãcialem patri p qm omĩ a

fcta sũt qui ppt nos hoĩes et ppt nr̃az

Ballis secũdus

a fcta sũt qui ppt nos hoĩes

et ppter nr̃az salutem

Ballis tertius

00066989

Contreno pri.

a fcta sūt qui ꝓpter nos homīes

et ꝓpter nostrā sa lutem

Contre scdus

ꝯsubstancialem pr̄i ꝑ q̄m om nia

fcta sūt qui ꝓpt' nos hoīes hoīes et ꝓpter nostrā

Contre terc.

consubstancialē pr̄i ꝑ q̄m omnia

factā sunt qui ꝓpt' nos hoī

nes et ꝓpter nr̄ām

Tenor pri.

Tenor se.

Tenor tercio

ꝯsubstācialē patri ꝑ q̄m oīa fcta

sūt qui ꝓpt' nos hoīes et ꝓpte' nr̄ām

Quintus

descendit de celis et incar

natꝰ ē de spiritu sctō ex

Quintus

descendit de celis et incarnatꝰ ē

de spiritu sctō ex

Tertius

descendit de ce lis

et incarnatꝰ ē de spiritu sancto ex

Tertius

salutē descendit de ce lis et

incarnatꝰ est de spū sctō

Sextus

descendit de ce lis et incarnatꝰ est

de spiritu sctō ex

Sextus

00066989

Contr. pri.

descendit de celis et incarnatꝰ ẽ

de spiritu sancto

Contr. secũdꝰ

salutem descendit de celis et

incarnatꝰ ẽ de spiritu sctõ

Contr. tercius

salutem descendit de celis

et incarnatꝰ est de spiritu sctõ

Tenor pri.

Tenor secũdꝰ

Tenor tercius

salutem descendit de celis

et incarnatꝰ est de spiritu sctõ

00066989

Gloria patri
Maria virgĩe et
homo factus est
Gloria patri
Maria virgĩe et ho
mo factus est
Gloria patri
Maria virgĩe et homo
facto ẽ fctũs est
Gloria patri
er Maria virgi ne et ho
mo facto ẽ et homo fcto est
Gloria patri
Maria vir gĩe et ho
mo fctus ẽ
Gloria patri
et homo fcto est

00066989

Contre.ᵒʳ pri.

ex Mari a virgĩe et homo

fctũs ẽ

Cont.ᵒʳ fcdus

ex Maria virgine et homo fa

ctꝰ ẽ

Cont.ᵒʳ tert.

ex Maria vir gĩe et hõ

fctũs est

Tenor pri.

et homo fa ctus ẽ:

Tenor fecũ.

Et homo fa ctus ẽ

Tenor tert.

ex Maria virgĩe et hõ

fa ctꝰ ẽ

00066989

Quem
ma
ria
Maria virgĩe et
homo factus est
Qui
cũq;
Maria virgĩe et ho
mo factus est
Qui
cũq;
Maria virgĩe et homo
facto ẽ fctũs est
Qui
cũq;
cr Maria virgi ne et ho
mo facto ẽ et homo fcto est
Qui
cũq;
Maria vir gĩe et ho
mo
cũq;
fcto ẽ
Qui
cũq;
et homo fcto est

00066989

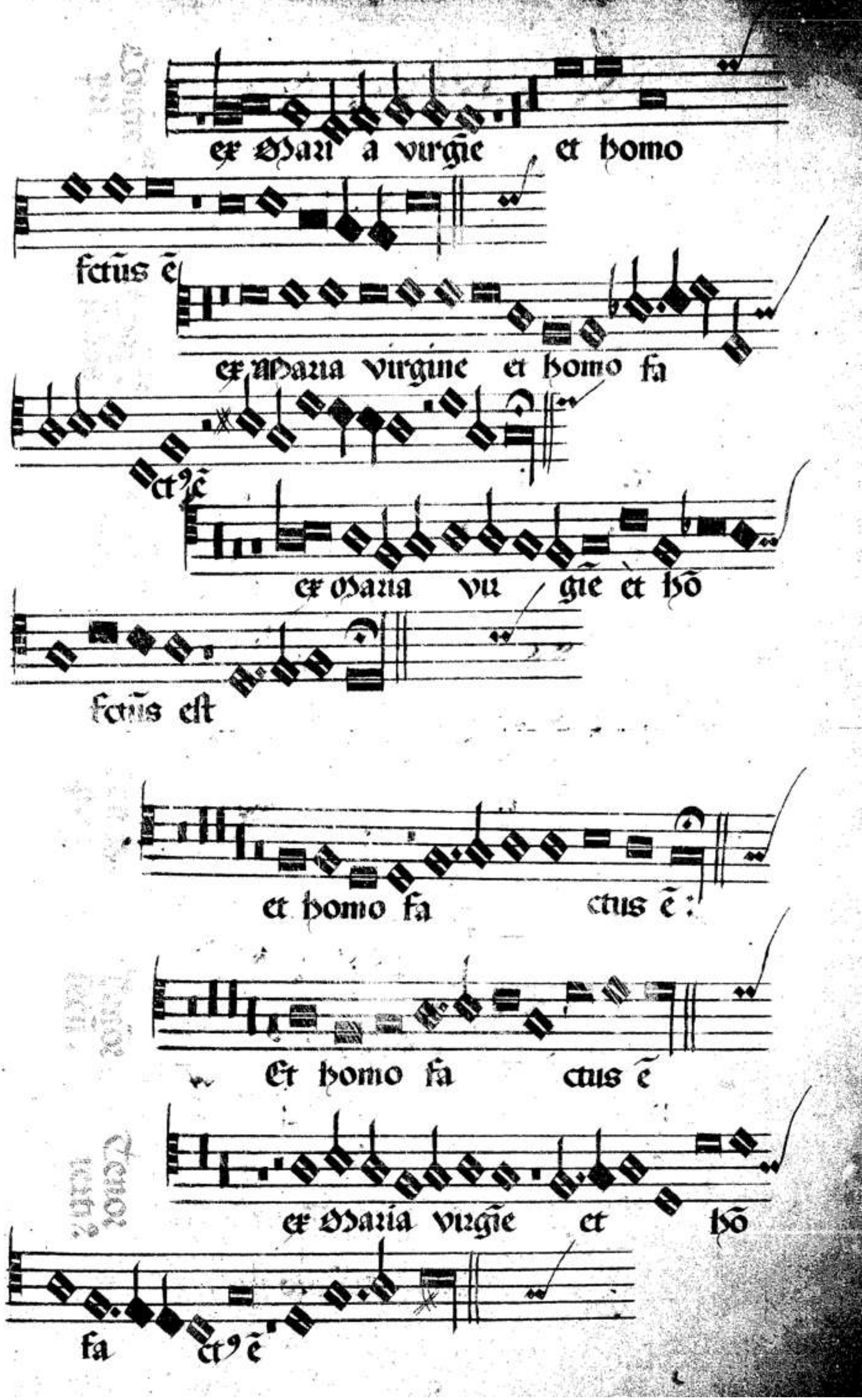
ex Maria virgīe et homo
fctūs ē
ex Maria virgine et homo fa
ctꝰ ē
ex Maria vir gīe et hō
fctūs est
et homo fa ctus ē:
Et homo fa ctus ē
ex Maria virgīe et hō
fa ctꝰ ē

00066989

Discāt⁹ pri.

Crucifixus etiã pro nobis sub põtio

pilato passꝰ et sepul tus ē et re

Discāt⁹ sc.

Crucifix⁹ sub põtio pilato pasꝰ //

sus et sepultꝰ est et resur //

Discāt⁹ tcia

Crucifix⁹ etiã p nob sub põtio pila //

to passꝰ Et resurre //

Discāt⁹ pri.

Crucifixus c tiã pro nob sub pon //

o pila to passus et sepul tꝰ

Discāt⁹ sc.

Crucifix⁹ etiã pro no

bis pila to

Discāt⁹ ter.

Crucifix⁹ etiã pro no //

00066989

Crucifix? etiã pro nob sub põtio

o pila to passꝰ et

Crucifixus etiã pro no bis sub

põtio pila to passꝰ et sepultꝰ ẽ et

Crucifix? etiã p nob sub põtio

o pila to passꝰ et sepultꝰ ẽ

Sedet

Sedet ad dex

Crucifix? etiam p nob subpõtio

o pila to pas sus et sepultꝰ

00066989

Qui: ptu

surrexit tertia die scdm scripturas

Qui: ptu

et ascendit in celu sedet ad dexam pris

Qui: ptu

rexit tertia die scdm

Qui: ptu

scripturas sedet ad dexteram pris:

Qui: ptu

rit tercia die scdm scripturas et

Qui: ptu

ascē dit in ce lu sedet ad dex: pris:

Qui: ptu

ē tertia die scdm scripturas et ascen //

Qui: ptu

dit ī celu sedet ad dexteram pris:

Qui: ptu

et ascen dit in ce lum

Qui: ptu

sedet ad dexteram pris

Qui: ptu

bis pris:

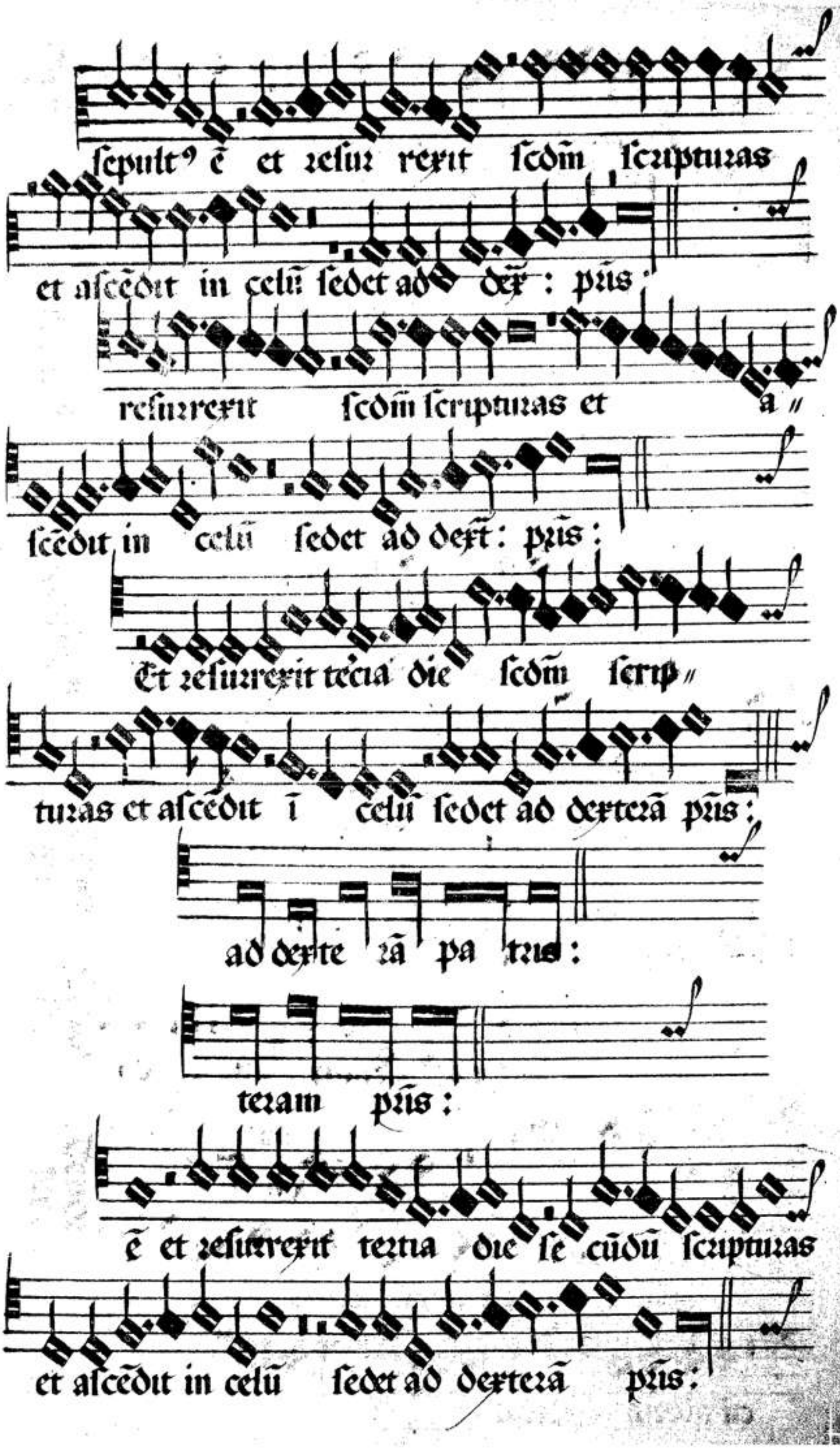
sepult⁹ ē et resur rexit scdm̄ scripturas
et ascēdit in celū sedet ad dex̄ : pr̄is :
resurrexit scdm̄ scripturas et a
scēdit in celū sedet ad dex̄t : pr̄is :
Et resurrexit tercia die scdm̄ scrip
turas et ascēdit ī celū sedet ad dexterā pr̄is :
ad dexte rā pa tris :
teram pr̄is :
ē et resurrexit tertia die se cūdū scripturas
et ascēdit in celū sedet ad dexterā pr̄is :

00066989

Disc. pt

Et iterū ventur9 ē cū gloria iu

dicare iudicare vuos

Disc. ltus

Et iterū ventur9 ē cū glor

a iudicare iudicare vuos

Disc. tus

Et iterū vētur9 ē cū glor

a iudicare iudicare vuos

Bass9 tus.

Et iterū ventur9 ē

cū gloria iudicare

Bass9 tus:

Et iterū ventur9 est cū glor

a iudicare iudicare vuos

Bass9 tus

Et iterū ventur9 ē

cū gloria iudicare

00066989

Cont.or pri.

Et iterum venturus est cum gloria iudica

re iudi: vi uos et mortuos

Cont.or se:

Et iterum venturus est cum glori

a iudicare

Cont.or ter.

Et iterum venturus est cum glori

a iudicare iudic are vi uos

Tenor pri.

Et iterum venturus est

cum gloria iudica re

Tenor sec.

Et iterum venturus est

cum gloria iudica re

Tenor ter.

Et iterum venturus est cum gloria iu

dicare iudicare vi uos

00066989

vuos ꝛ mor tuos

cuⁱ⁹ regn nō erit h nis

vuos ꝛ mor tuos cuⁱ //

us regni nō crit fi nis

vuos ꝛ mor tuos cuⁱ //

us regni nō crit fi nis fi nis

iudicare vuos ꝛ mortuos vi uos ꝛ mor //

tuos cuⁱ⁹ regi nō erit

vi uos ꝛ mor tuos cuⁱ //

us regi nō erit fi nis

iudicare vuos ꝛ mortuos vi uos ꝛ mor //

tuos cuⁱ⁹ regi nō e //

00066989

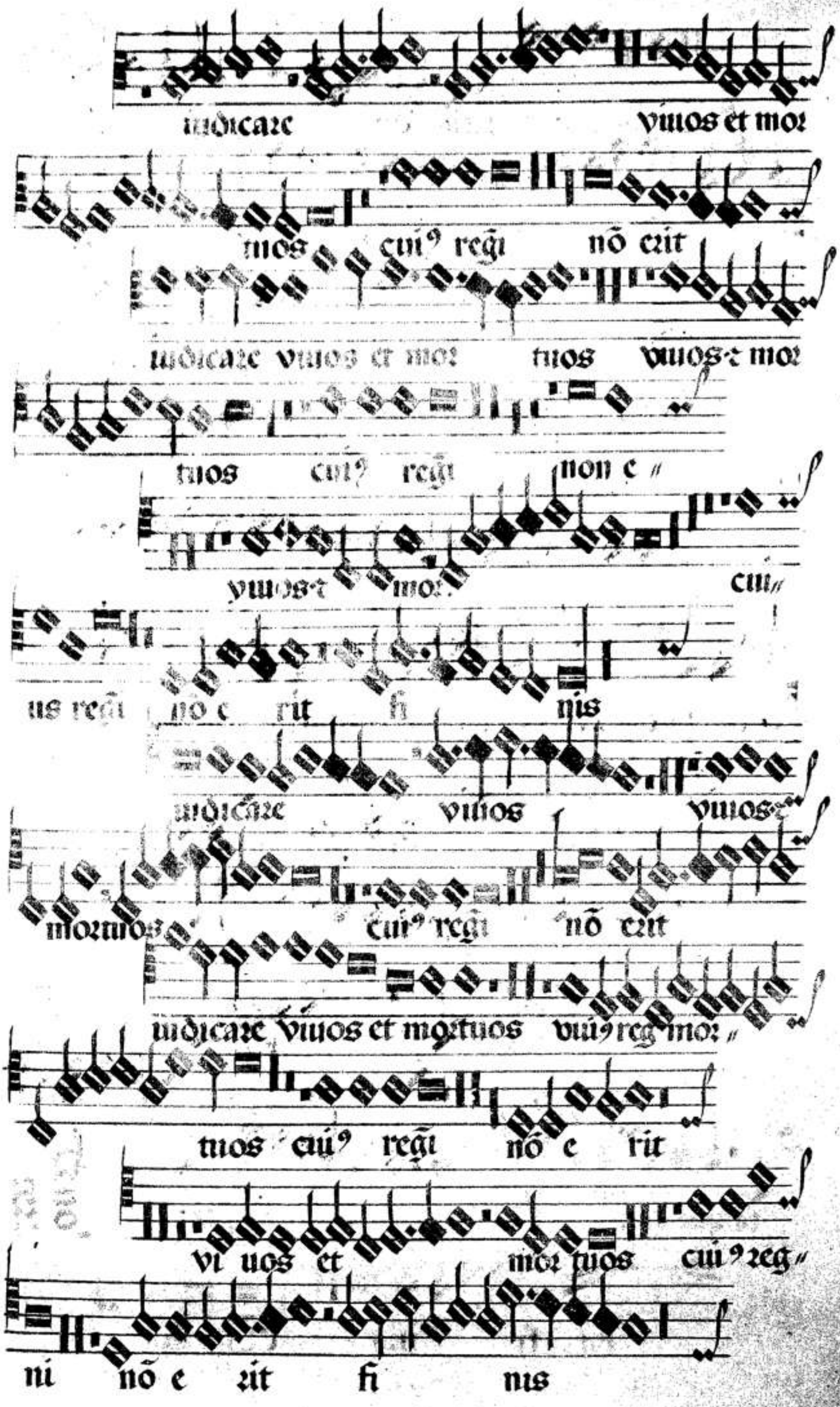
iudicare viuos et mor
tuos cui⁹ regi nõ erit
iudicare viuos et mor tuos viuos ⁊ mor
tuos cui⁹ regi non e
viuos ⁊ mor cui
us regi nõ e rit fi nis
iudicare viuos viuos ⁊
mortuos cui⁹ regi nõ erit
iudicare viuos et mortuos viui⁹ reg mor
tuos cui⁹ regi nõ e rit
vi uos et mor tuos cui⁹ reg
ni nõ e rit fi nis

00066989

Dicat tri.

Et in spiritū sctm do minū et viui ‖

ficātē qui ex pre filioq; pcedit qui cū pre ⁊ filio simul adorat

Dic. cū fc.

Et in spm sctm dnm et viuifican ‖

tē qui ex prē filioq; pcedit qui cū prē ⁊ filio simul adorat

Dic. te.

Et in spm sctm dnm et viuificātē qui

ex prē filioq; procedit q; cū prē et filio sit adorat et cō ‖

Bassꝰ tri.

fi nus et in spm sctm do ‖

minū et viuificātē qui cū prē

Bassus fec.

Et in spi ritū sctm dnm et viuifican ‖

tē qui cū prē et filio sit ado rat

Bas: te.

rit fi nis Qui lo

00066989

fi nis Et ī spi ritū

fctm dnm et viuificātē qui ex pa

te qui cū patre

rit fi nis et in spm sā ctū

dnm qui ex prē filioq; pro ce dit

simul a do ra

Et in spiritū sctm dnm et viuificātē

qui ex prē qui cum prē et filio simul adoratur

finis nō erit finis Qui locutꝰ

nō e rit finis Et in spi ritū sctm

Et in spiritū sctm dnm et viuificātē

qui cū prē et filio sit adoratur

00066989

Dilectꝰ ut

et ꝯglorificat² qui locutꝰ ē ꝓpꝓhetas et vnā ſanc-

ctā catholicā ·ꝛ vnā catho: et apoſtolicā

Dilectꝰ ſic:

et ꝯglorificat² qui locutꝰ ē ꝓ

ꝓ phetas et vnā ſctām catho et apſtli

Dilectus ſic.

gloꝛificat² qui locutꝰ ē Et vnā ſctā catholi

cā et vnā ſāc: catho: et apſtli cam

Balſ. pſil.

ſit adoꝛat² qui locutꝰ ē ꝓ ꝓ phe-

tas Et vnā ſanctā catholicā et apoſtolicā

Balſ. ſic:

et filio ſimul adoꝛatuꝛ et ꝯgloꝛi-

ficatꝰ qui locutꝰ ē ꝑ ꝓpꝓhetas ·ꝛ vnā ſctām catholicā et apſtli

Balſ. tat:

cutꝰ ē ꝓ ꝓ phetas

00066989

et filio sit adorat² qui locut⁹ ē per

pphetas ⁊ vnā sctām catho: et aplicam

et cōglorificat² q' locut⁹ ē per pphetas

et vnā sanctam catholicā et apo //

adorat² qui locut⁹ ē p prophe tas

et vnā sctā catholicā et apli stolicā ec //

est p pphetas

dominū

adorat² qui locut⁹ ē p pphe

tas et vnā sctām catho: et apostoli //

00066989

Duc. pri

eccle siam Confiteor

vnū baptisma in remissionē peccator

Duc. ter.

cā eccleſi am Cōfiteor vnū baptiſ ma

Duc. ter.

ecclesi am Cōfiteor vnū bap: ma

in remissione peccato

Bals. pri

eccle siam Confiteor

vnū baptisma in remissioēm peccato

Bals. ter.

cā eccleſi am Con fiteor vnū baptiſ ma

in remusſi onē pec ca tor

Bals. ter.

Cōfite or vnū baptiſma

In remissionē peccato

00066989

ecclesi am Cõfiteor .vnũ baptiſma

ĩ remiſſionẽ peccato

ſtolicã eccle ſiã Cõfite or vnũ

baptiſma ĩ remiſſio nẽ peccato //

clesi am Cõfiteor vnũ baptiſ //

ma in remiſſionẽ pcto

Confite or vnũ bap tiſma

in remiſſionẽ pcẽor

Confiteor vnũ baptiſma

in remiſſionẽ peccato

cã, eccleſi am Con fiteor vnũ bap tiſ //

ma in remiſſioẽm pcẽor

00066989

et expecto resurrectio nē

mortuoꝝ vitā

et expecto resurrectio nē mo:

nie vitā

et expecto resurrectionem mo: //

tuoꝝ et vi tā

et expecto re sur recti //

one mortuoꝝ Et vitā venturi

et expecto resurrectionē mor tu //

oꝝ et vitā vēturi vētu //

et expecto resurrectio nē

mortuoꝝ Et vitā venturi sēcli vētu //

00066989

ru et expecto resurrectionē mortu

rum Et vitā vētu

et expecto resurrectionē

mortuoꝝ et vitā ventu

et expecto resurrectionē mortu

oꝝ et vitā vētuꝝ et vi

ꝝ et expecto resurrectionē mortu

oꝝ et vitā vētuꝝ

et expecto resurrectionē mor

tuoꝝ Et vitā vētuꝝ

et expecto resurrectionē mor

tuoꝝ et vitā venturi Et vitā

00066989

Duc. pri.

tum vẽ tu ꝛ ſeculi ſe

culi A men.

Duc. 2di.

ventu ri ventu ri

ſeculi A men.

Duc. ter.

ven tuꝛ ventu

ꝛ ſeculi A men.

Bass. pri.

ventuꝛi et vitã vẽtuꝛi et vi //

tã vetuꝛi ſeculi ſcli ãm

Bass. 2di.

ri ſcli vẽtu ꝛ et vitã vẽtu //

ri ſeculi A men.

Bass. ter.

ri ſcli vẽtuꝛi et vitã ventu //

ri Et vitã ventuꝛi ſcli amen.

00066989

ri venturi scli A

men

ri et vitā vēturi scli secu

li A mē

tā vēturi se culi et vitā venturi

scli A mē

venturi veturi seculi A

men

scli vēturi seculi

amen amē

ven turi se culi et vitā vēturi se

culi a men.

00066989

San

ctus

Sanct9

Sanct9

Sanct9

09066989

Sanctus

San ctus

Sanctus

Sanc tus

00066989

fan

fctus

fan ctus

fctus

fan ctꝰ

Pleni sunt

00066989

ſanct?

ſact?

ſctus

Sanctus

ſan

ctus

ano

00066989

Qui cat ꝑ tol·

do

min?

Qui cat ꝑ tol·

do

min?

Qui cat ꝑ tol·

do

min?

de

Qui cat ꝑ tol·

do

mi nus

Qui cat ꝑ tol·

do

mi //

Qui tol·

Sanctus dns

00066989

do

minus

de

do

min⁹

de

us

do

min⁹

de

us

de

San ct⁹ domin⁹

domin⁹

do

min⁹

de

us

00066989

mus de

us ſa baoth

de

baoth ſabaoth

de us

ſaba oth

de us ſa ba

oth

& us ſa

baoth

deus ſa baoth.

00066989

de us

ſabaoth

de us

dñs deus ſa baoth

de us

ſa baoth

de us ſabaoth :

deus ſaba oth

de

us ſa

baoth

00066989

Dilcat? pr.

Plenī ſūt

ce li et tex //

m et tex //

Dilcat? ſc:

Ple m ſūt ce

li ce li

et tex ma et tex //

Plenī ſūt ce

li et terra glo //

ria

Dilcat? ſanctꝰ

Plenū ſūt ce

li et tex

Hanna Sedus & Tecti? Laet

00066989

Pleni sunt celi et terra

Pleni sunt celi et terra

Pleni sunt celi et terra

Primus et Secundus

Pleni sunt celi et terra

00066989

m gloria tu a gio

ria tu a.

m gloria tu a tu

a tu a

gloria tua tu

a glo a tu a.

et ter ra gloria tu

a glo a tu a

00066989

ra gloria gloria tua a

glo ria tu a

et ter ra gloria

glo ria tu a.

ra et ter ra gloria tua

glo ria tua tu a.

et ter ra gloria tu

a tu a glo tua

00066989

Osanna

Osanna

Osanna

Osanna

Osanna

Bibl. nac.

Ofama

Ofama

Ofaña

Ofanna

Ofañā

Ofanna

00066989

Oſan

oſan

Oſan

oſan na

oſan

oſan na

00066989

osa"

osan

osan na

Osan

na

Osanna

00066989

00066989

ſan na

na

oſan. na

00066989

jn

in ecel

sis

ercc

in ecel

in ecel

in ecel

00066989

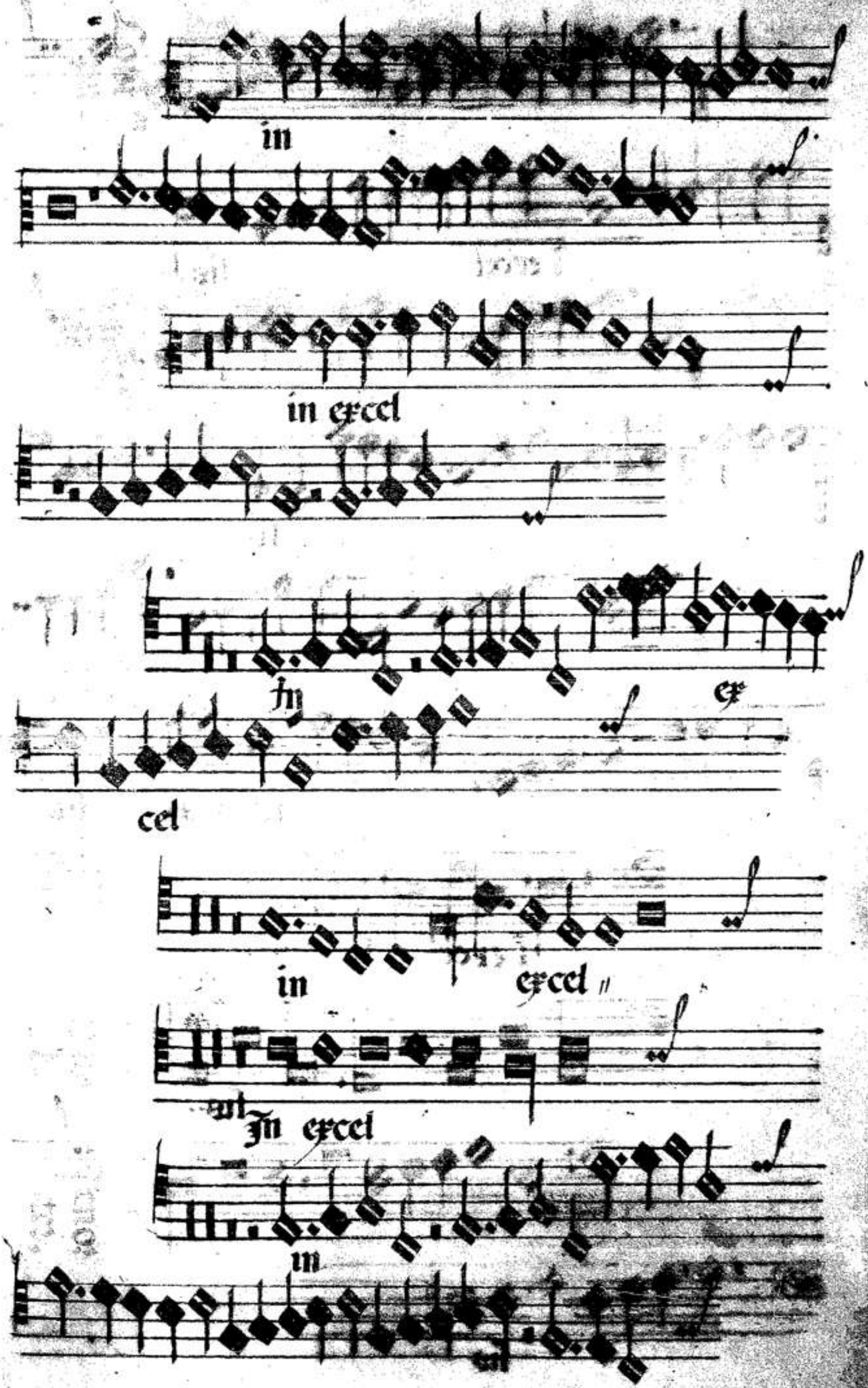

00066989

i erel lis

lis

lis i erel lis

i erel lis

lis

lis

0066989

ex cd

fis

fis

fis

fis

fis

fis

00066989

Benedi

Benedi dict⁹

Benedi di

Benedi

ctus

00066989

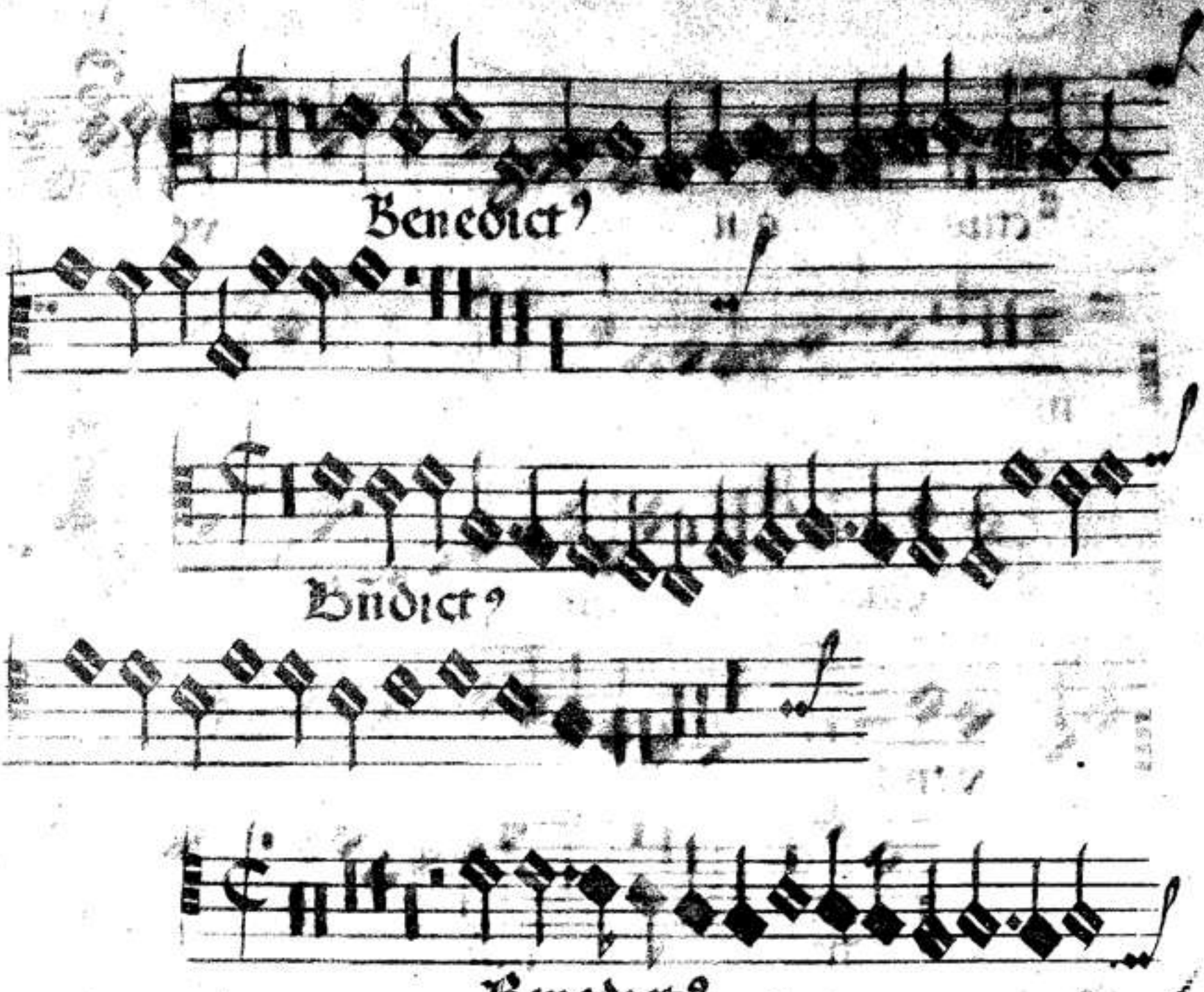

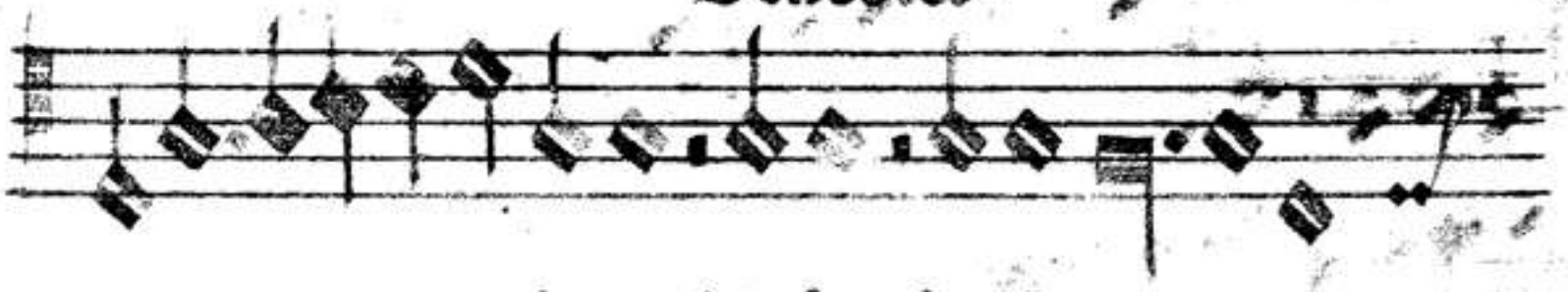

Prim⁹ et
Secūdus

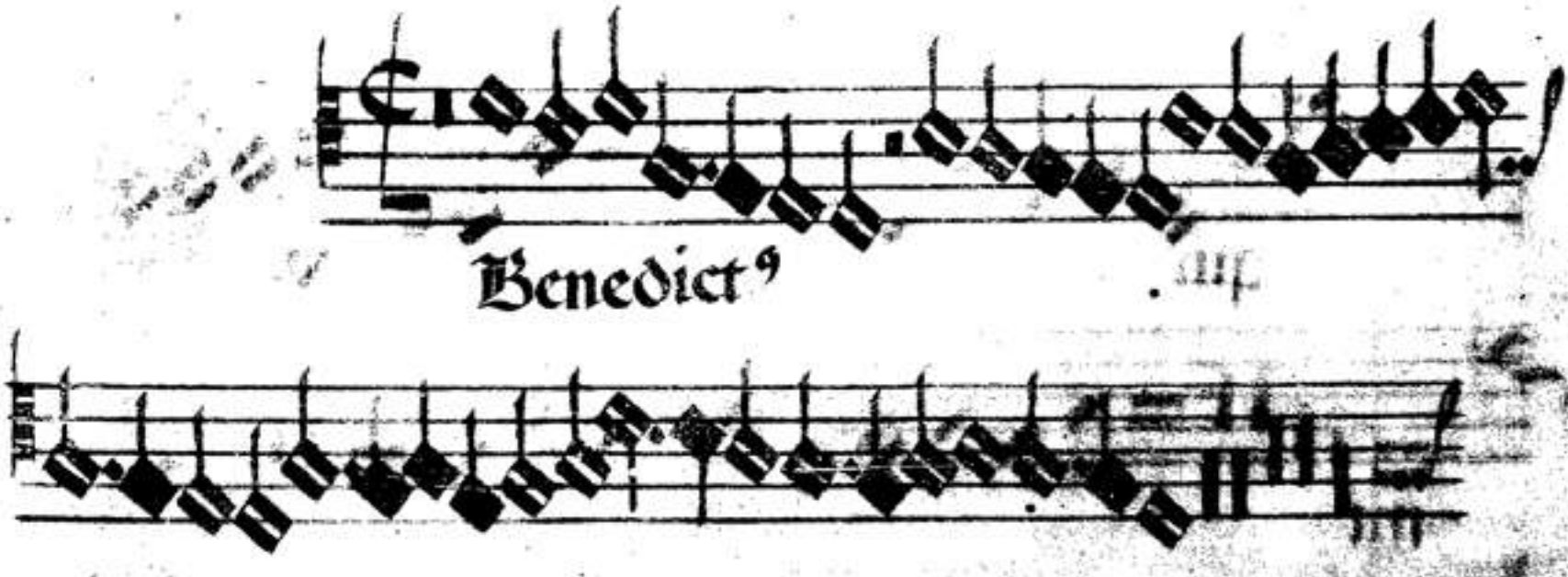

00066989

cus qui ve

ni

qui

venit

cus qui

venit

qui ve

nit

00066989

qui

qui nit

nit

qui

ve nit

qui ve nit

qui ve

nit

qui ve

nit

00066989

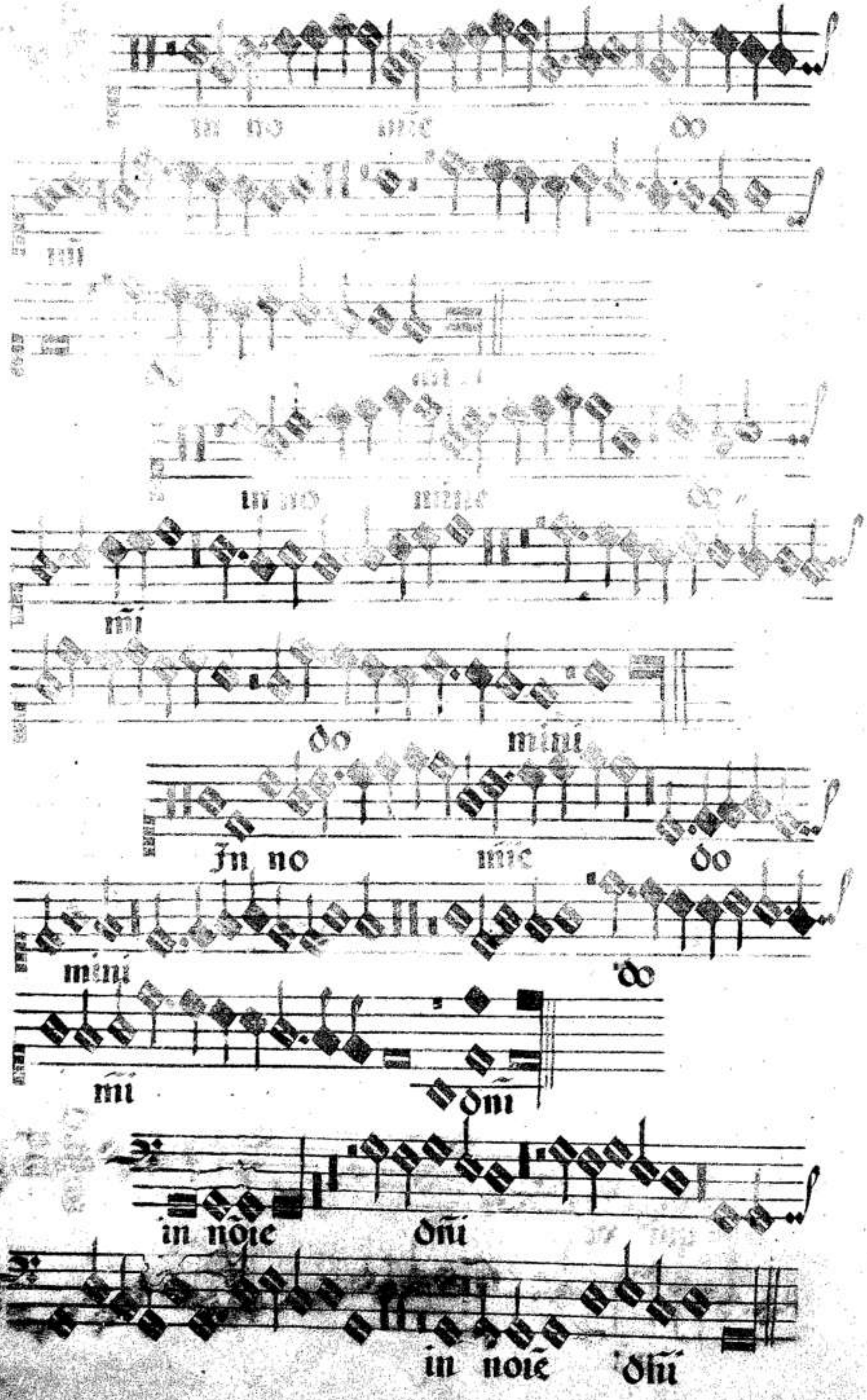

00066989

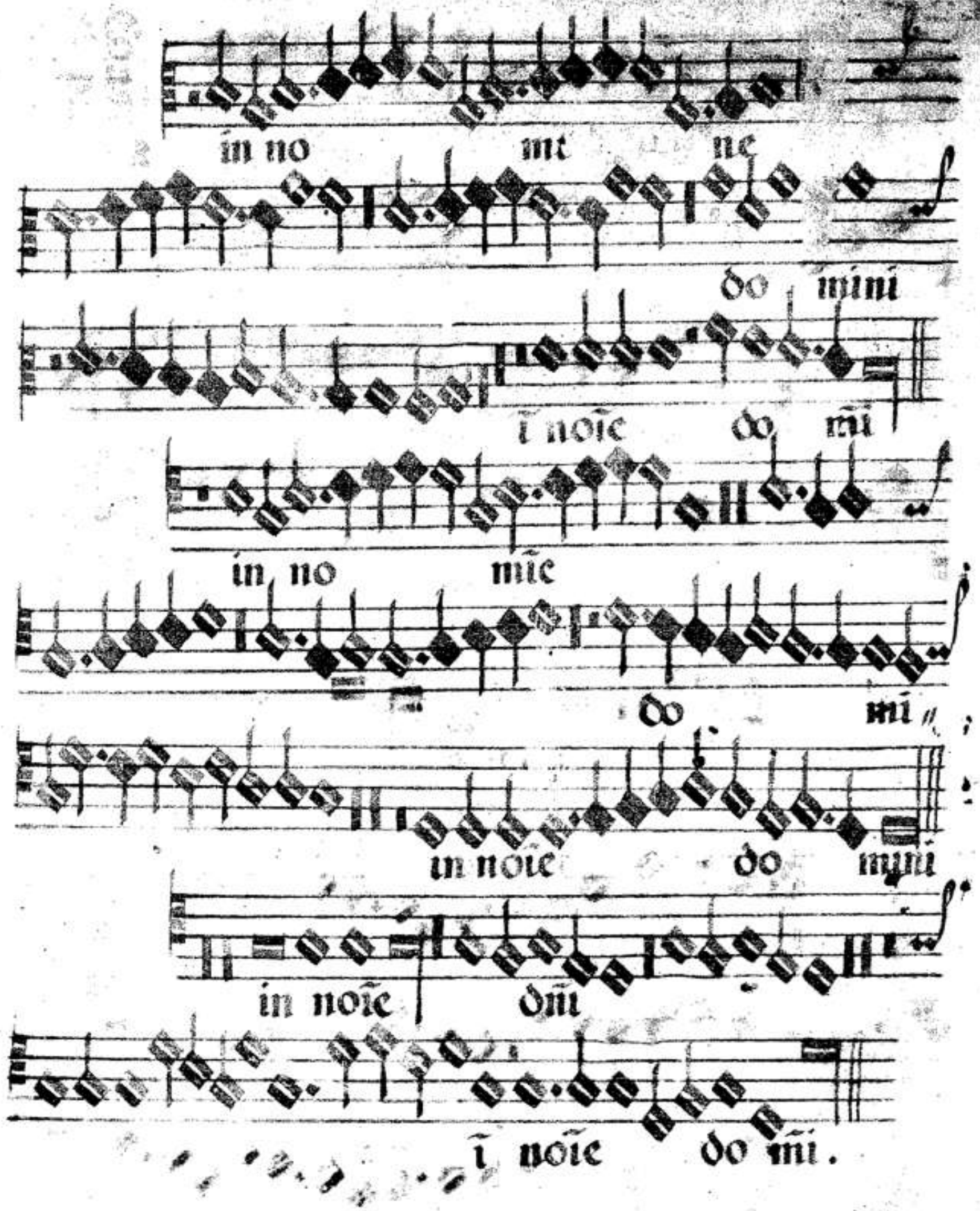
in no mi ne
do mini
ĩ noĩe do mĩ
in no mĩe
do mi
in noĩe do mini
in noĩe dñi
ĩ noĩe do mĩ.

in no mĩe dñi
ĩ noĩe dñi.

Agn

Agnus

Agnus

Agnus

00066989

Agnus dei

Agnus

Agnus dei

Agnus dei

lus pec

oci qui tol lus

qui

tol lus pcc

qui tol lus

pcta

qui tol lus pcca

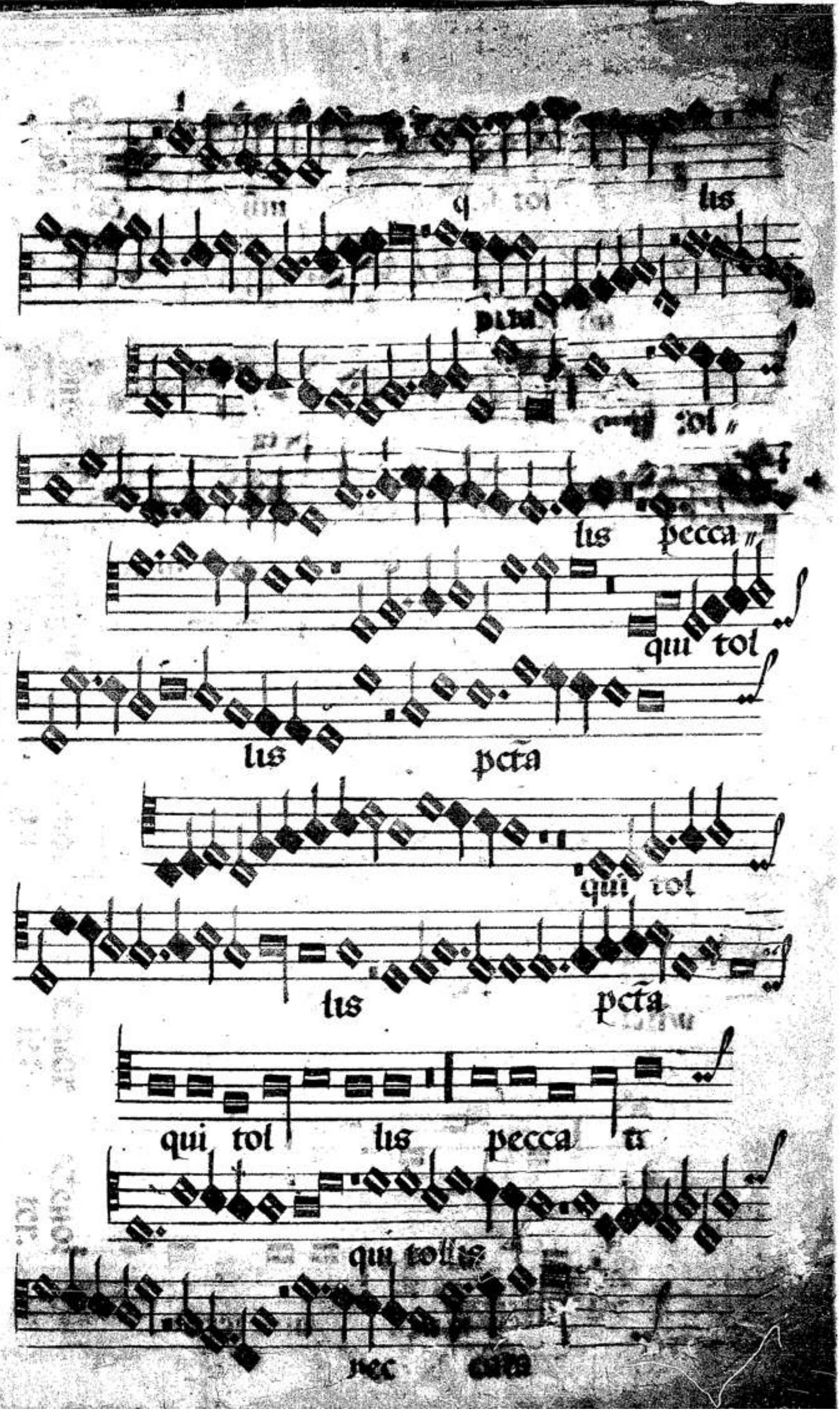
lis
lis pecca
qui tol
lis pcta
qui tol
lis pcta
qui tol lis pecca
qui tollis

0066989

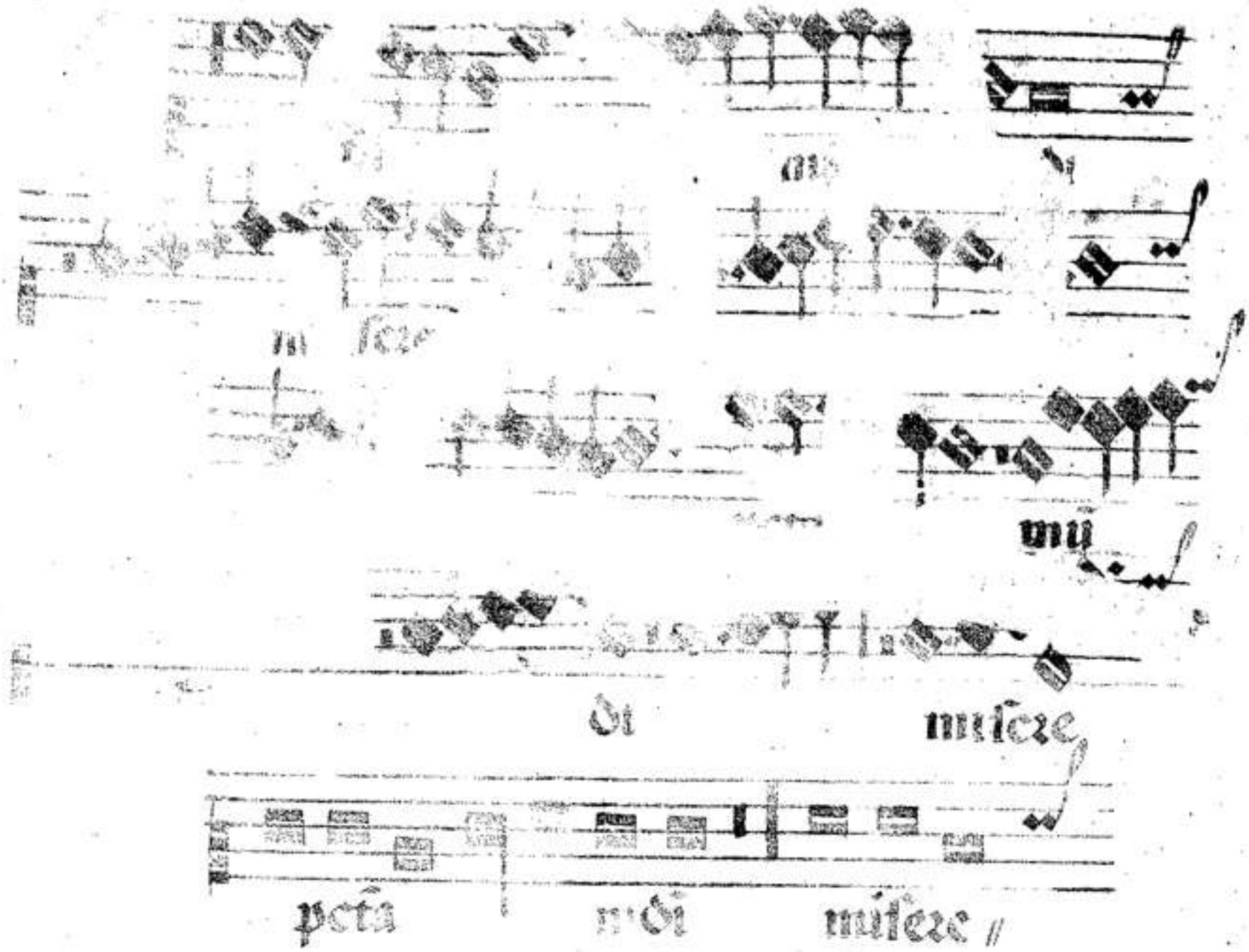
mu
di
miſere
pcta
mũ
di
miſere //
cata
mũ
di
miſerere
miſerere
mũdi
miſerere

006989

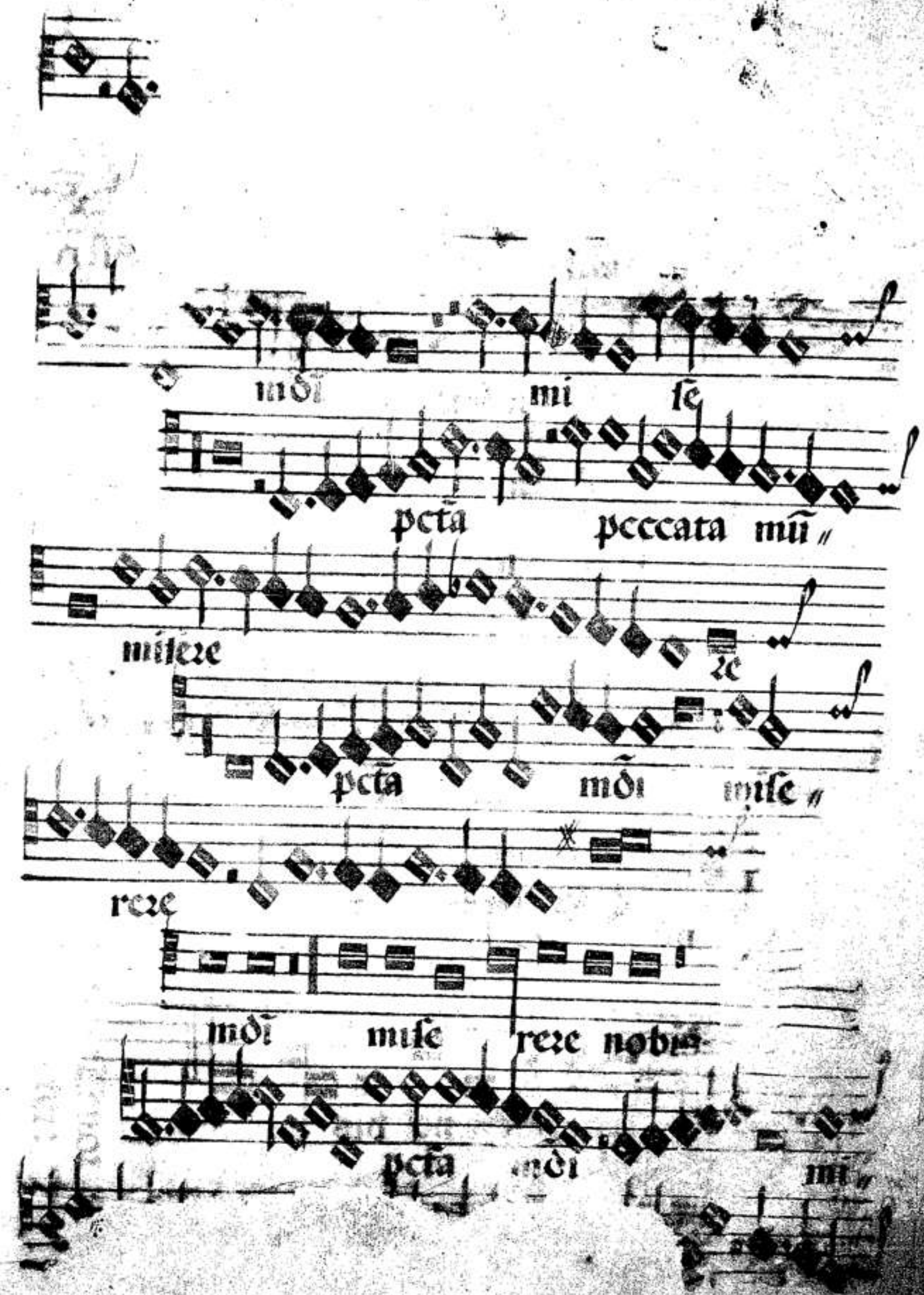
mdi mi se
pcta pcccata mũ
misere
re
pcta mdi mise
rere
mdi mise rere nobis
pcta mdi mi

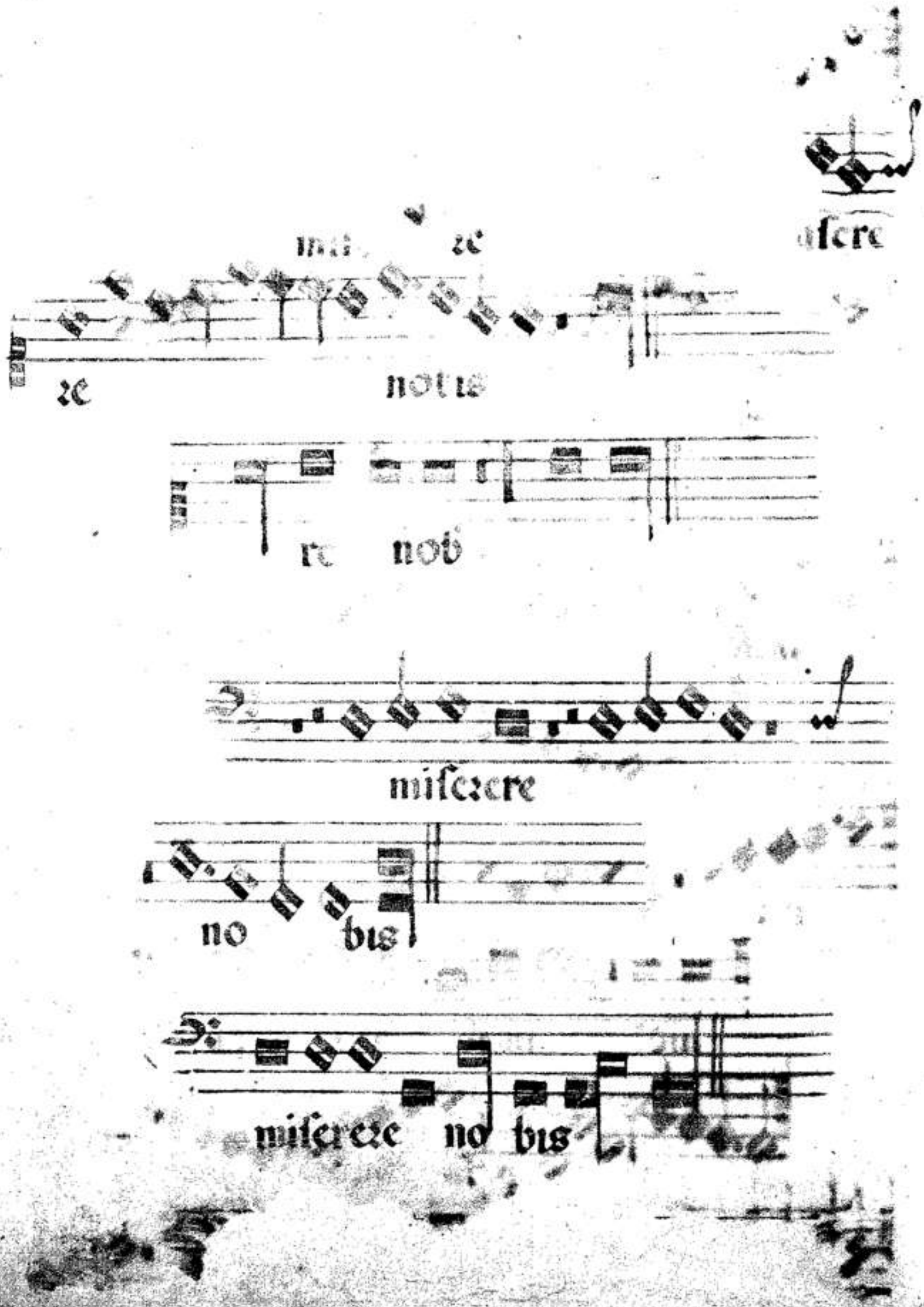

ascre
re
notis
re nob
miserere
no bis
miserere no bis

00066989

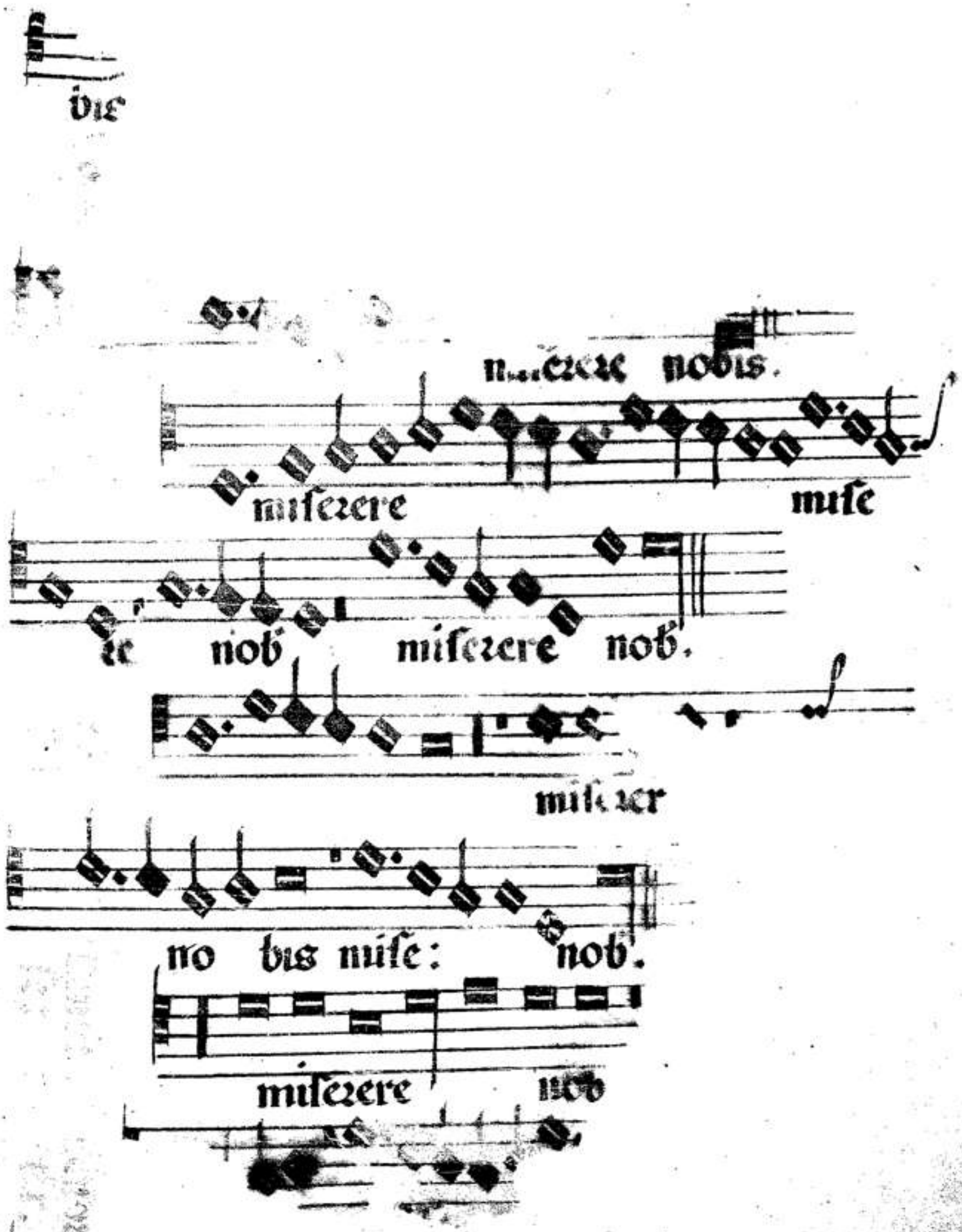
bis
miserere nobis.
miserere
mise
re nob miserere nob.
miser
no bis mise: nob.
miserere nob