ACTE III.

N° 10

ENTR'ACTE, CHŒUR ET RÉCIT.

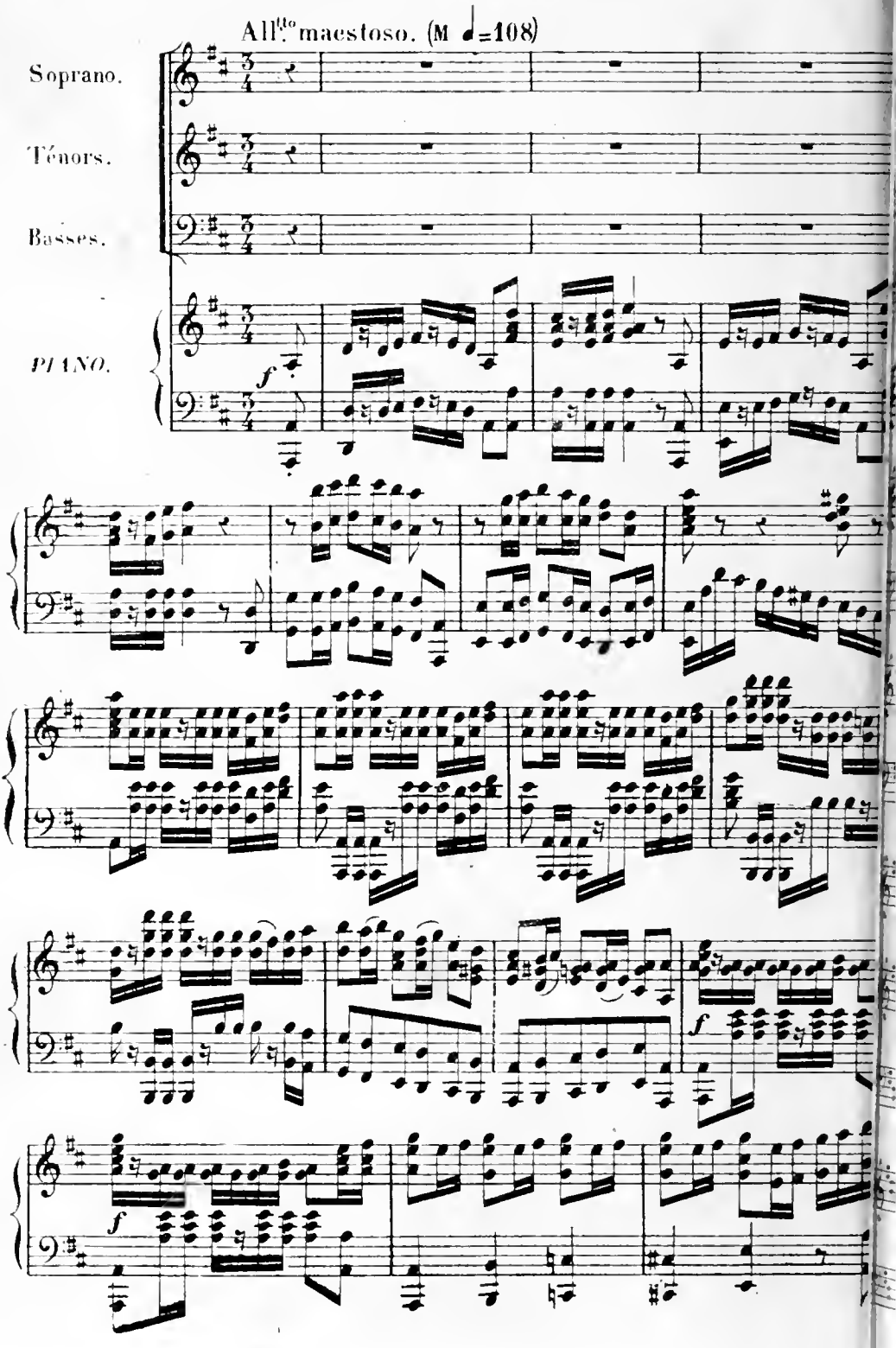

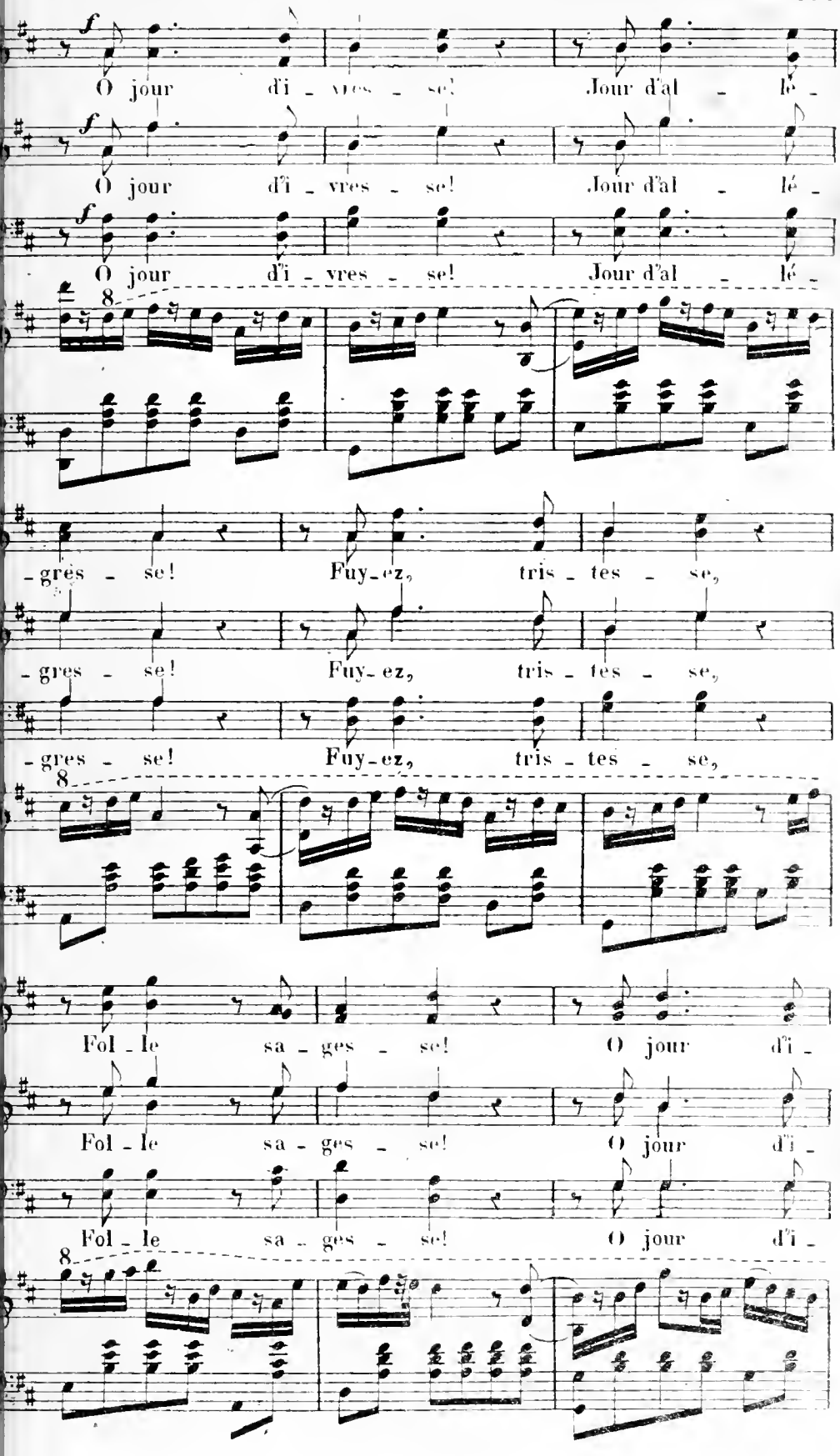
f
O jour d'i - vres - se! Jour d'al - lé -
f
O jour d'i - vres - se! Jour d'al - lé -
f
O jour d'i - vres - se! Jour d'al - lé -
8
- grès - se! Fuy - ez, tris - tes - se,
- gres - se! Fuy - ez, tris - tes - se,
- gres - se! Fuy - ez, tris - tes - se,
8
Fol - le sa - ges - se! O jour d'i -
Fol - le sa - ges - se! O jour d'i -
Fol - le sa - ges - se! O jour d'i -
8

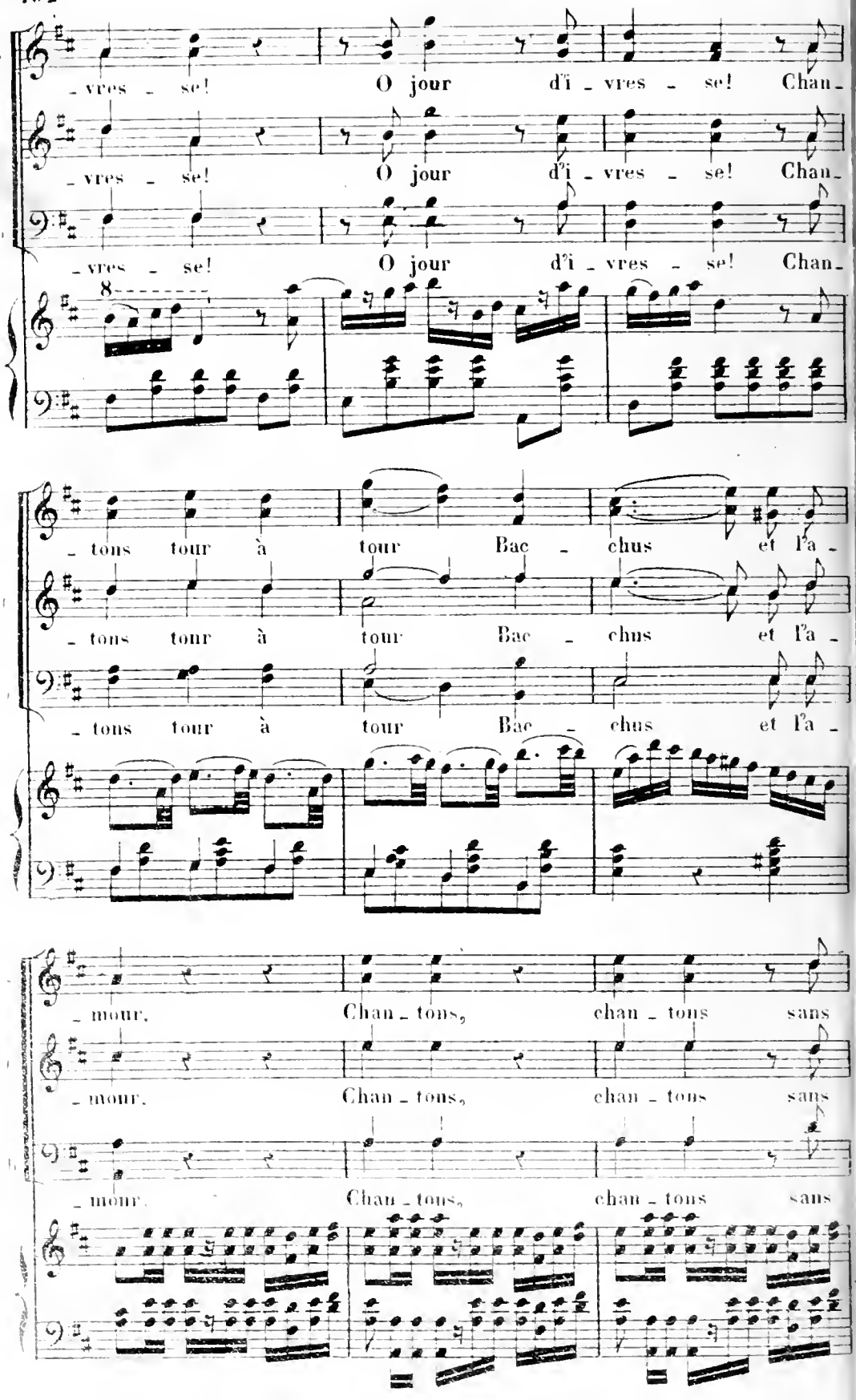
-vres - se! O jour d'i - vres - se! Chan-
-vres - se! O jour d'i - vres - se! Chan-
-vres - se! O jour d'i - vres - se! Chan-
8
- tons tour à tour Bac - chus et l'a -
- tons tour à tour Bac - chus et l'a -
- tons tour à tour Bac - chus et l'a -
- mour, Chan - tons, chan - tons sans
- mour, Chan - tons, chan - tons sans
- mour, Chan - tons, chan - tons sans

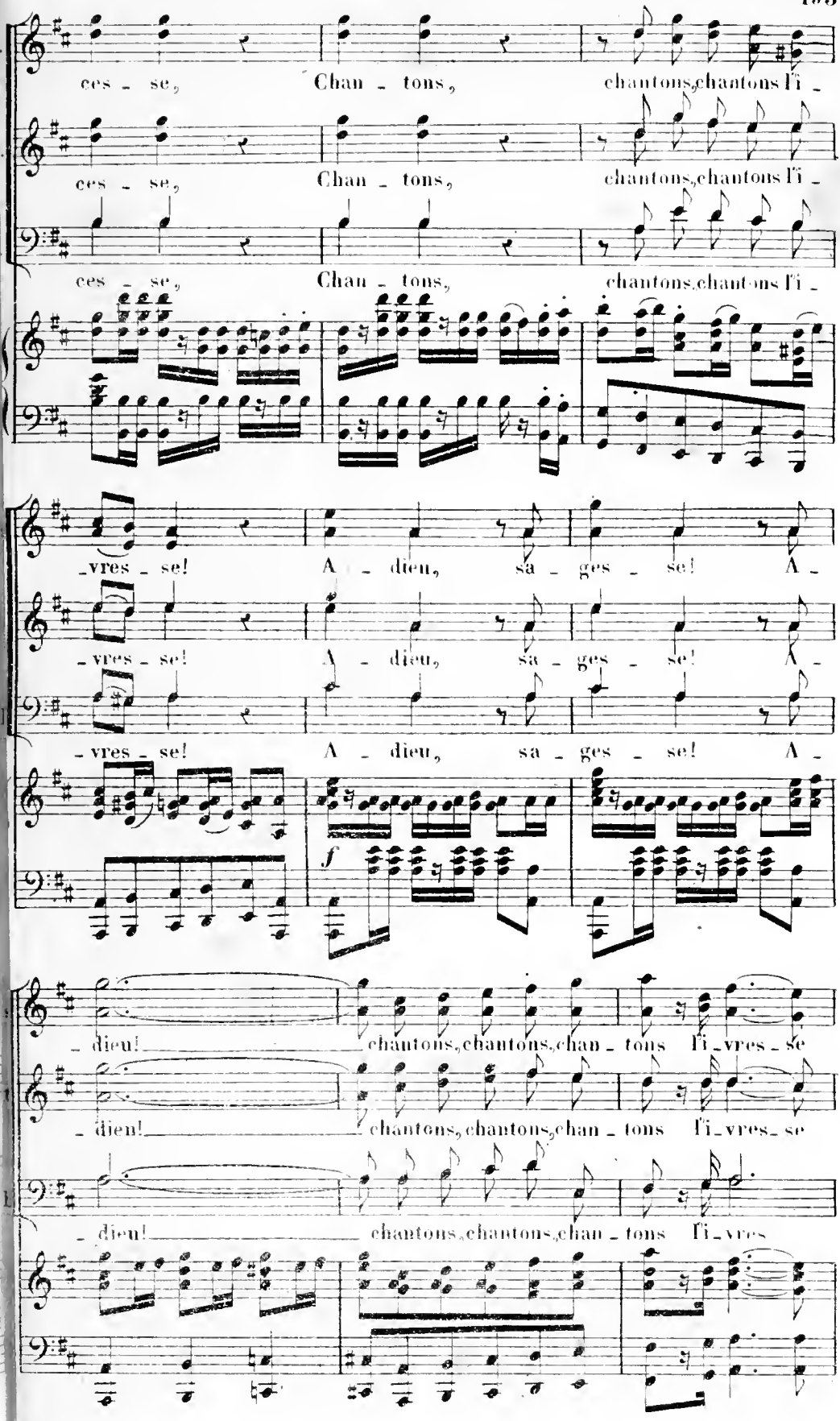
ces - se, Chan - tons, chantons, chantons l'i -
ces - se, Chan - tons, chantons, chantons l'i -
ces - se, Chan - tons, chantons, chantons l'i -
-vres - se! A - dieu, sa - ges - se! A -
-vres - se! A - dieu, sa - ges - se! A -
-vres - se! A - dieu, sa - ges - se! A -
f
- dieu! chantons, chantons, chan - tons l'i - vres - se
- dieu! chantons, chantons, chan - tons l'i - vres - se
- dieu! chantons, chantons, chan - tons l'i - vres

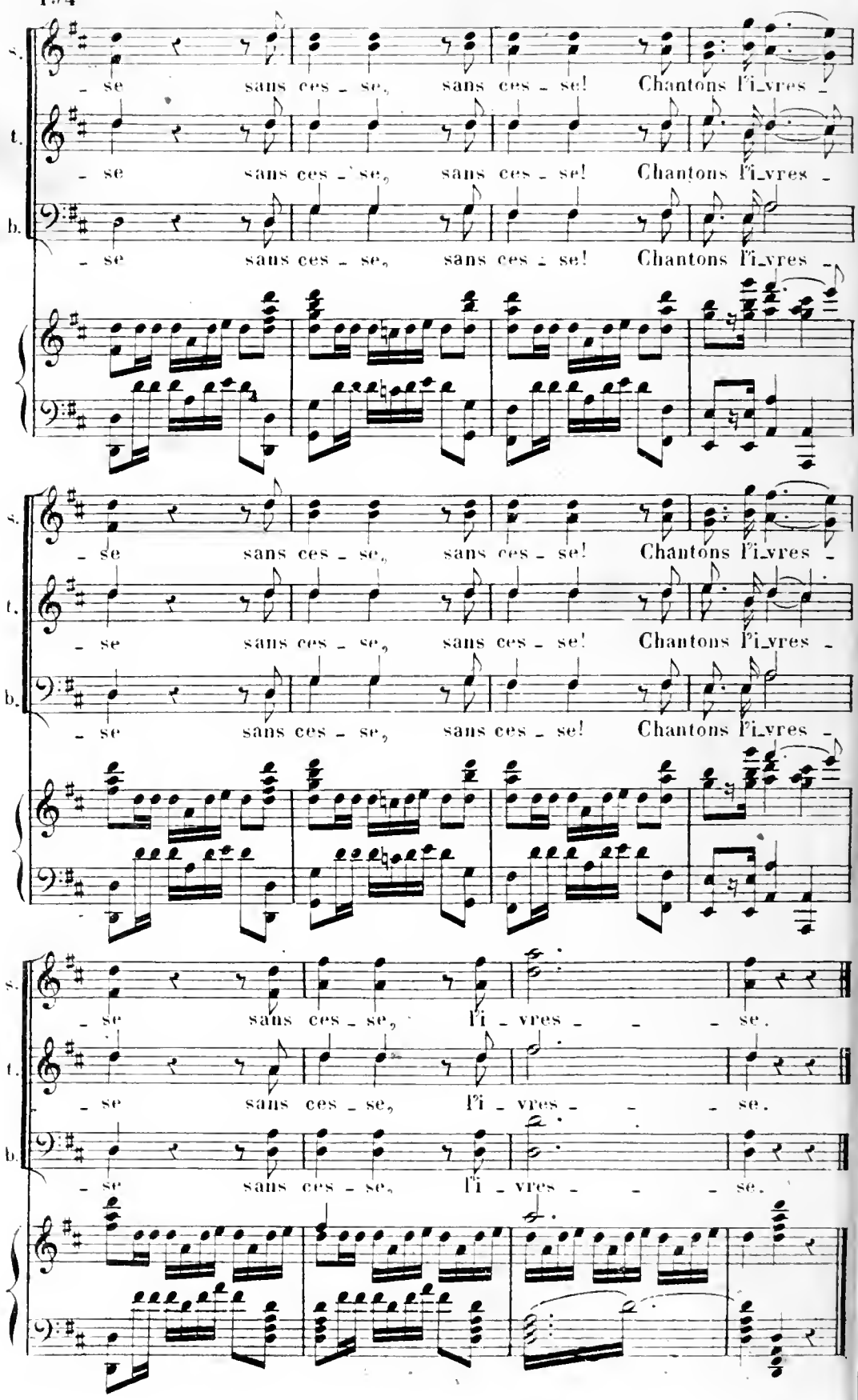
s.
t.
b.
- se sans ces - se, sans ces - se! Chantons l'i_vres -
- se sans ces - se, sans ces - se! Chantons l'i_vres -
- se sans ces - se, sans ces - se! Chantons l'i_vres -
- se sans ces - se, sans ces - se! Chantons l'i_vres -
- se sans ces - se, l'i - vres - - - se.
- se sans ces - se, l'i - vres - - - se.
- se sans ces - se, l'i - vres - - - se.

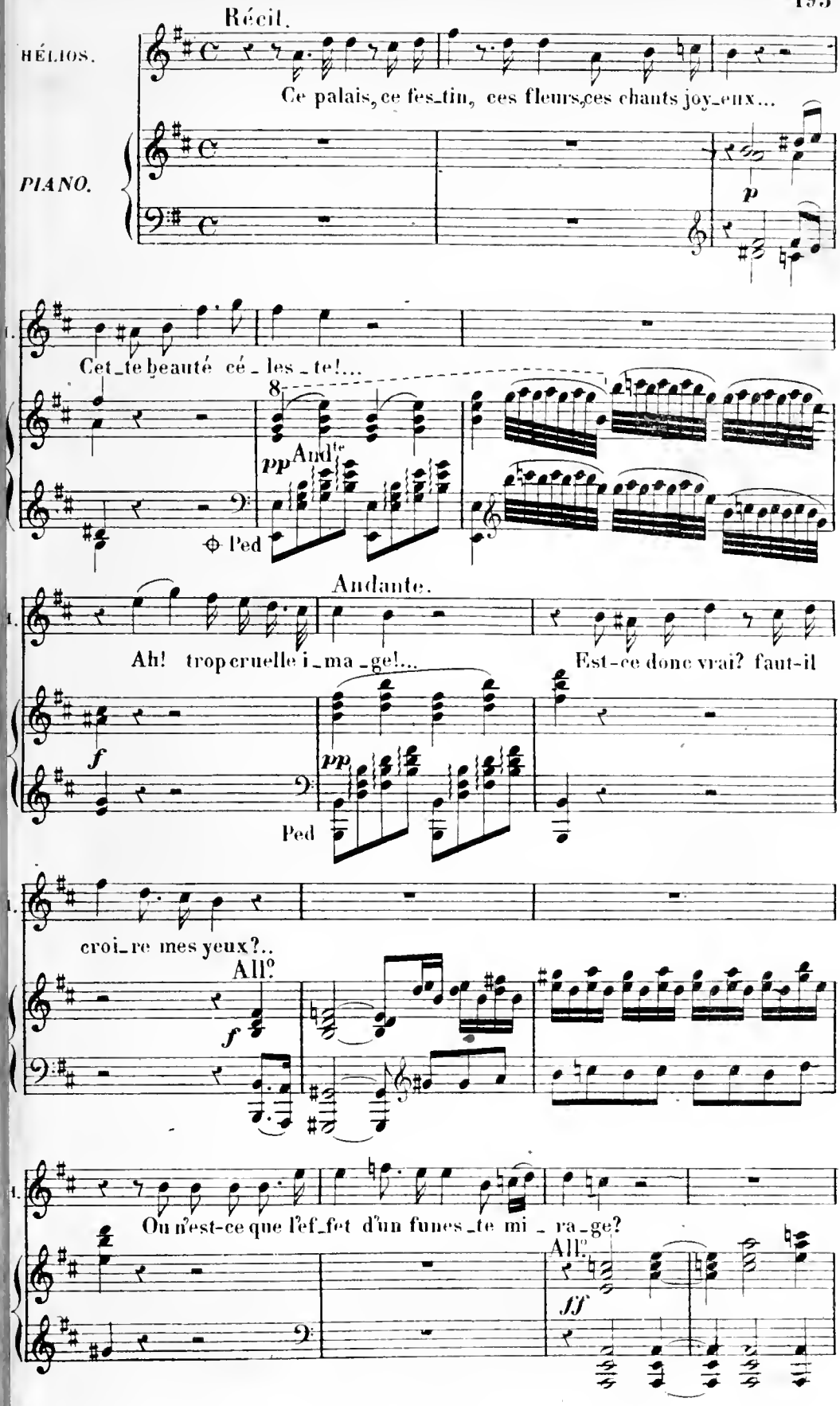
Récit.
HÉLIOS.
Ce palais, ce fes_tin, ces fleurs, ces chants joy_eux...
PIANO.
p
Cet_te beauté cé_les_te!...
8
pp And^te
Ped
Andante.
Ah! trop cruelle i_ma_ge!...
Est-ce donc vrai? faut-il
f
pp
Ped
croi_re mes yeux?..
All^o
f
Ou n'est-ce que l'ef_fet d'un funes_te mi_ra_ge?
All^o
ff

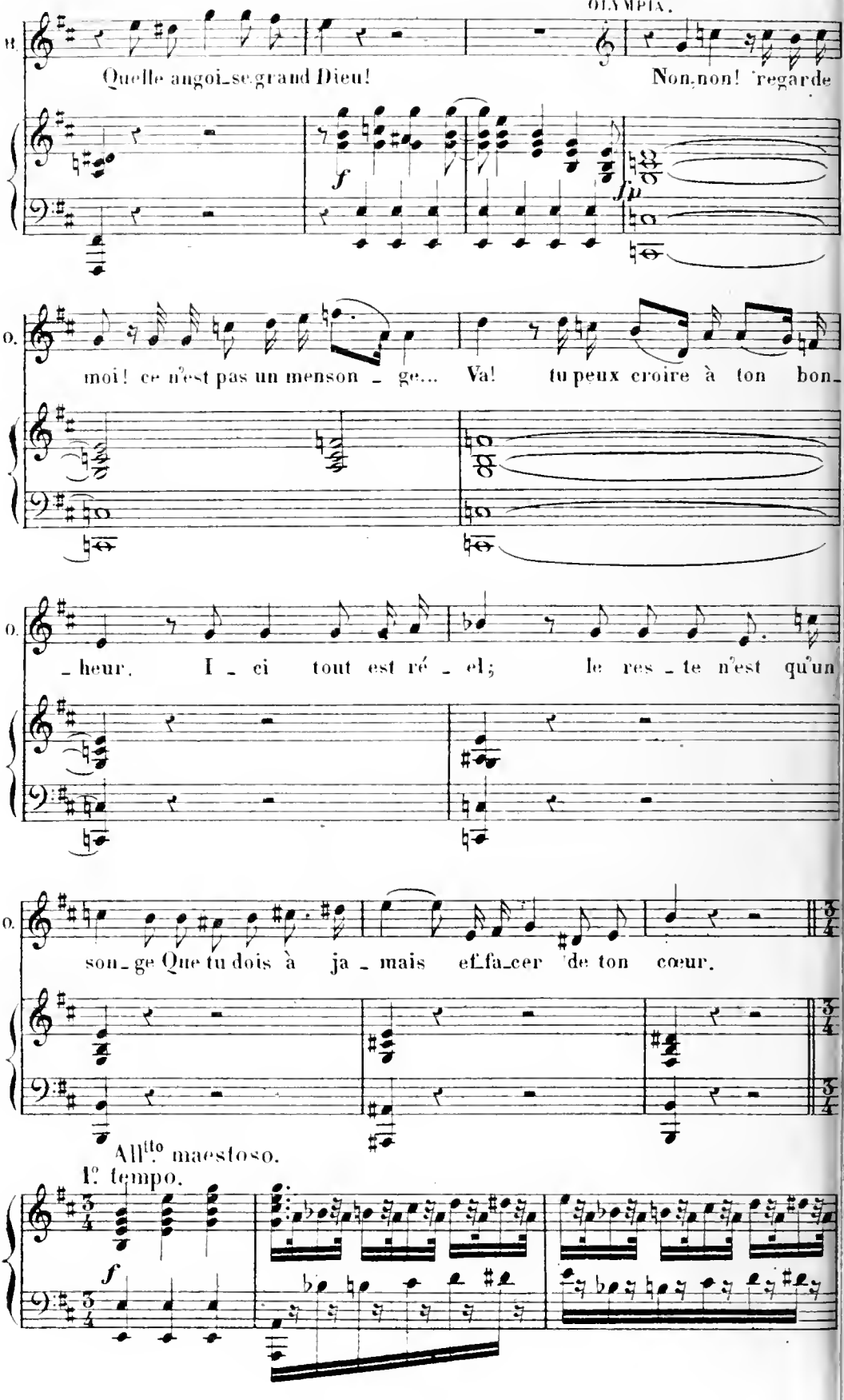
lent.
OLYMPIA.
H.
Quelle angoi_se grand Dieu!
Non, non! regarde
f
fp
O.
moi! ce n'est pas un menson _ ge... Va! tu peux croire à ton bon_
O.
_heur. I _ ci tout est ré _ el; le res _ te n'est qu'un
O.
son_ge Que tu dois à ja _ mais ef_fa_cer de ton cœur.
All.to maestoso.
1.o tempo.
f

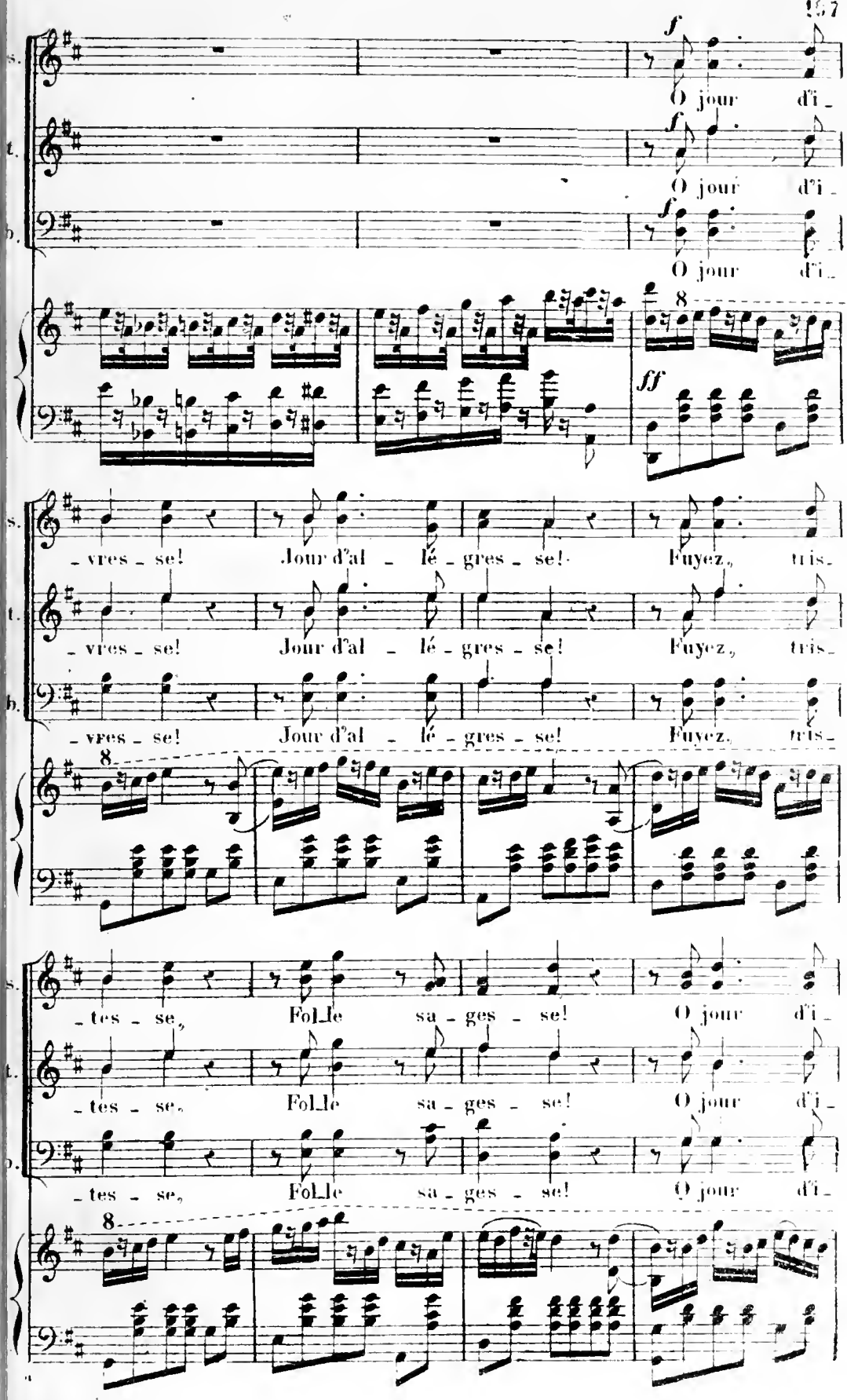
f
O jour d'i-
f
O jour d'i-
f
O jour d'i-
8
ff
-vres-se! Jour d'al-lé-gres-se! Fuyez, tris-
-vres-se! Jour d'al-lé-gres-se! Fuyez, tris-
-vres-se! Jour d'al-lé-gres-se! Fuyez, tris-
8
-tes-se, Folle sa-ges-se! O jour d'i-
-tes-se, Folle sa-ges-se! O jour d'i-
-tes-se, Folle sa-ges-se! O jour d'i-
8

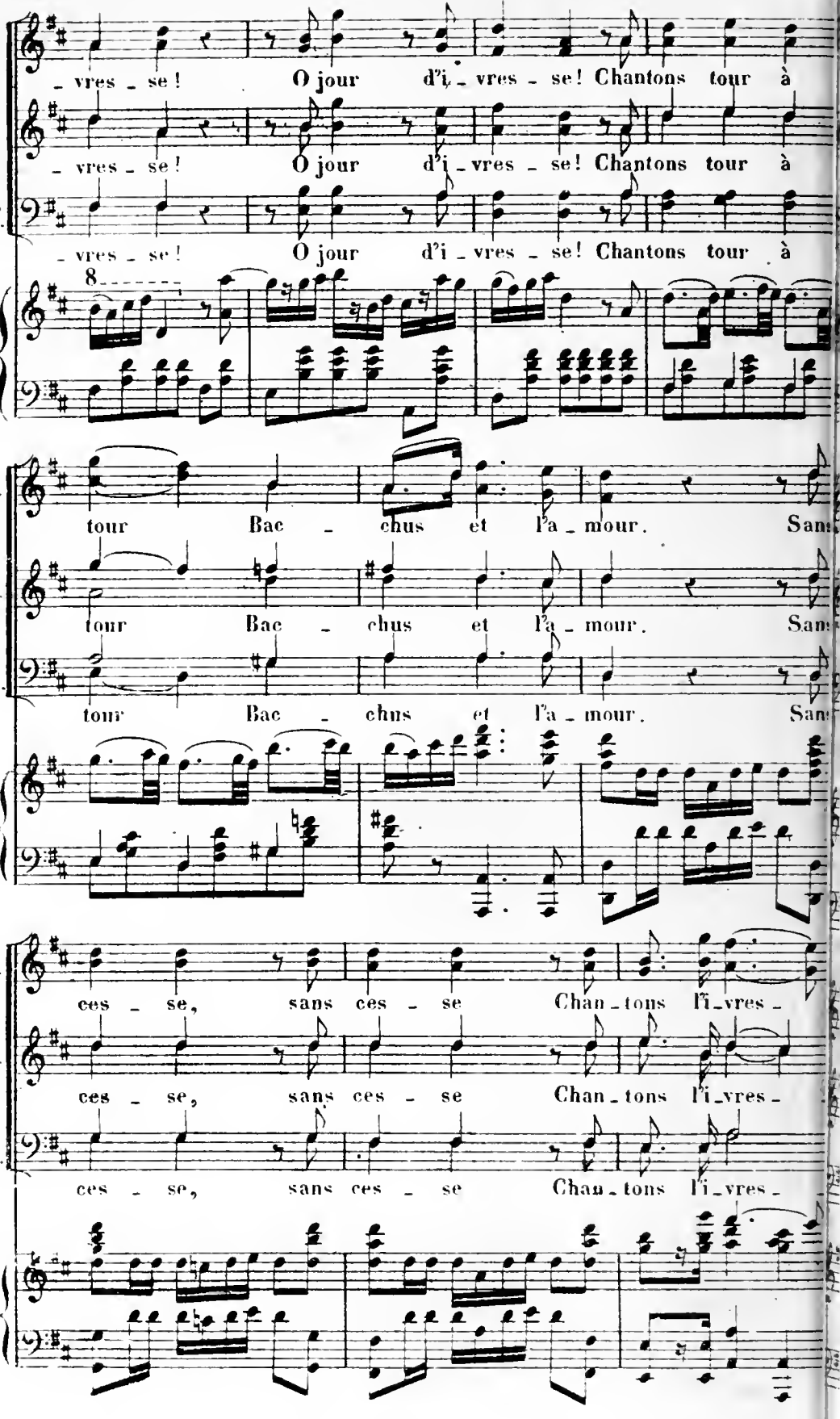
- vres - se! O jour d'i - vres - se! Chantons tour à
- vres - se! O jour d'i - vres - se! Chantons tour à
- vres - se! O jour d'i - vres - se! Chantons tour à
8
tour Bac - chus et l'a - mour. San
tour Bac - chus et l'a - mour. San
tour Bac - chus et l'a - mour. San
ces - se, sans ces - se Chan - tons l'i - vres -
ces - se, sans ces - se Chan - tons l'i - vres -
ces - se, sans ces - se Chan - tons l'i - vres -

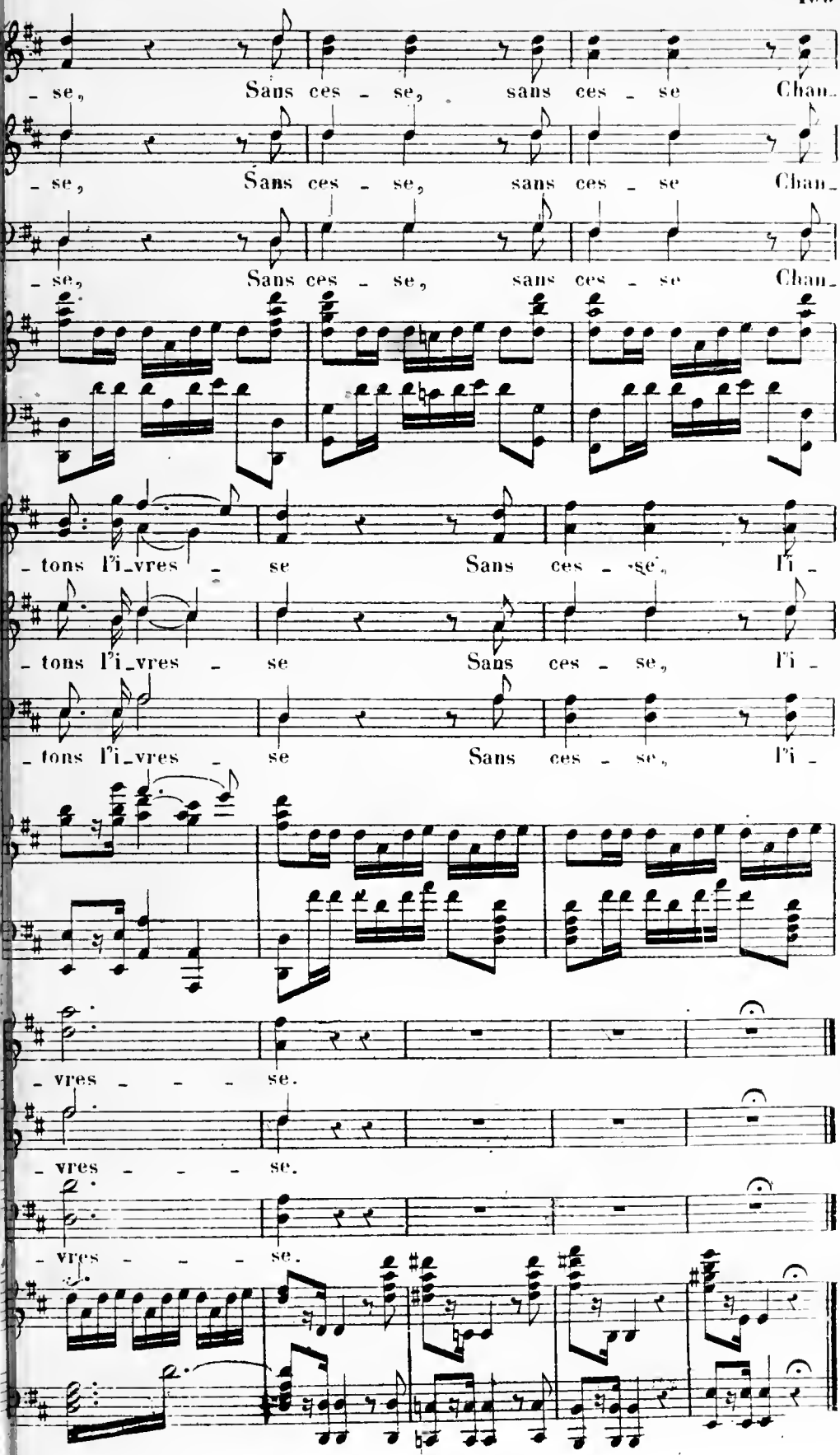
- se, Sans ces - se, sans ces - se Chan-
- se, Sans ces - se, sans ces - se Chan-
- se, Sans ces - se, sans ces - se Chan-
- tons l'i-vres - se Sans ces - se, l'i -
- tons l'i-vres - se Sans ces - se, l'i -
- tons l'i-vres - se Sans ces - se, l'i -
- vres - - - se.
- vres - - - se.
- vres - - - se.

N.º 11.

PAS DES MUSES.

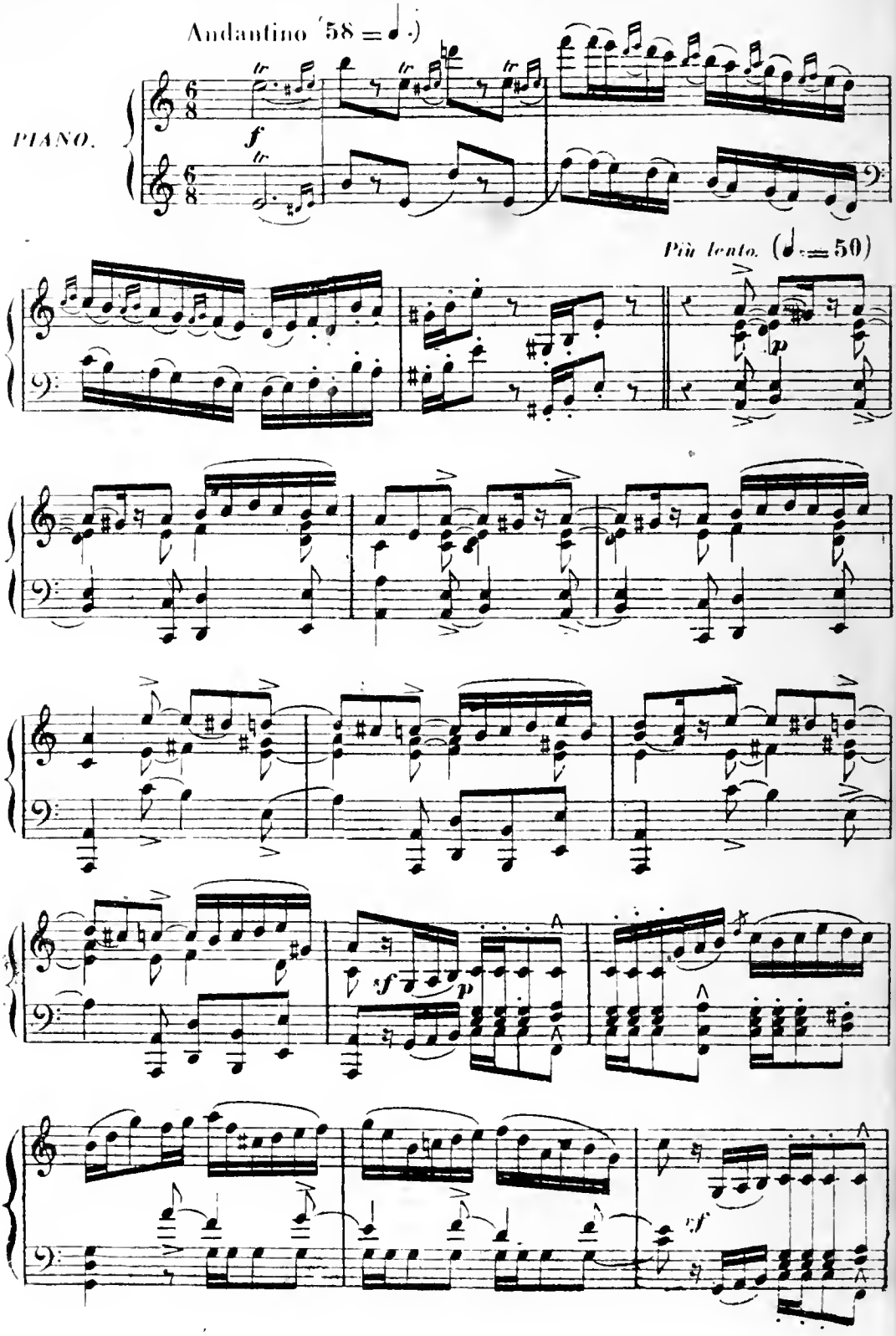

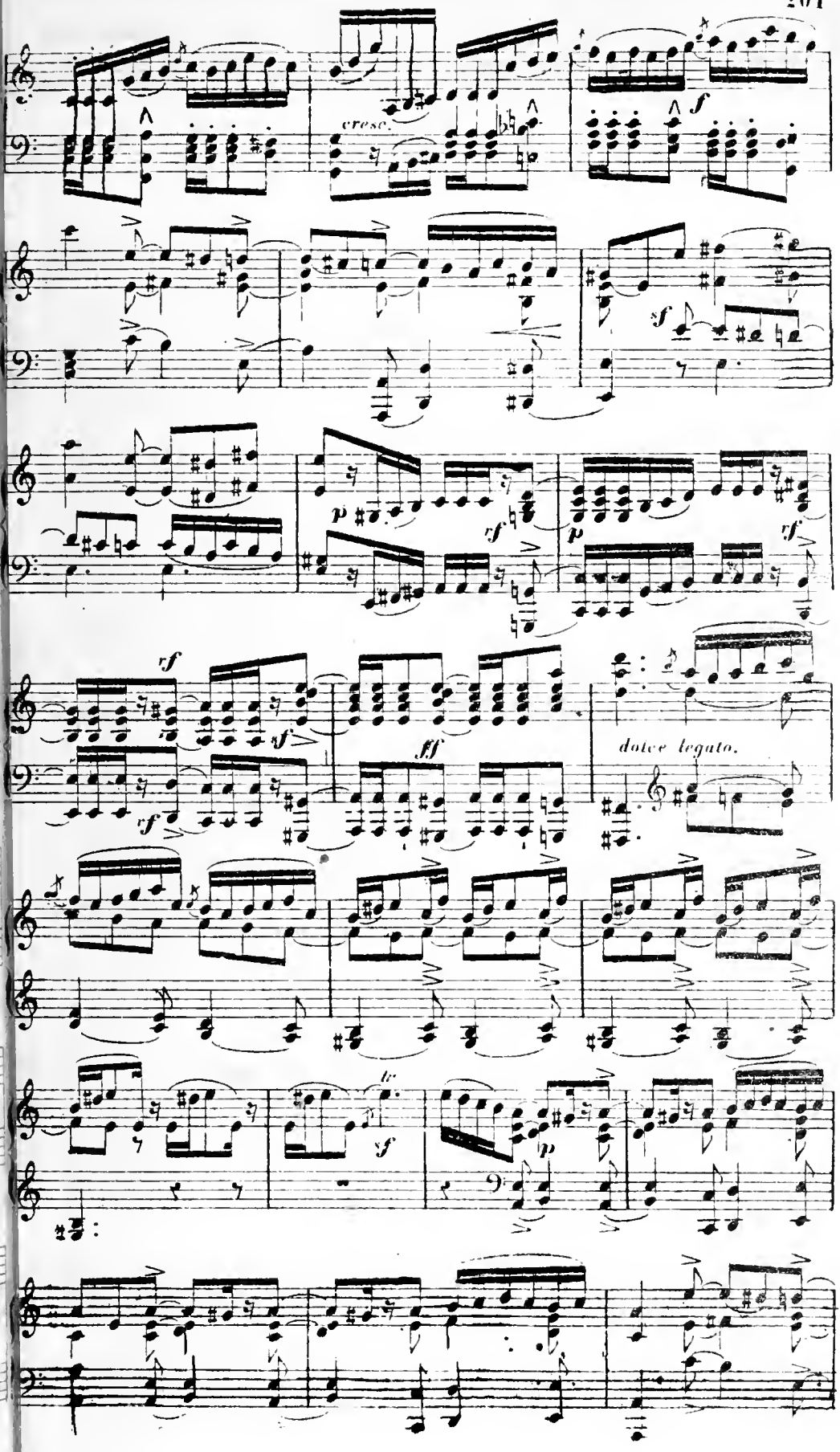
cresc.
f
sf
p
rf
dolce legato.
ff
tr

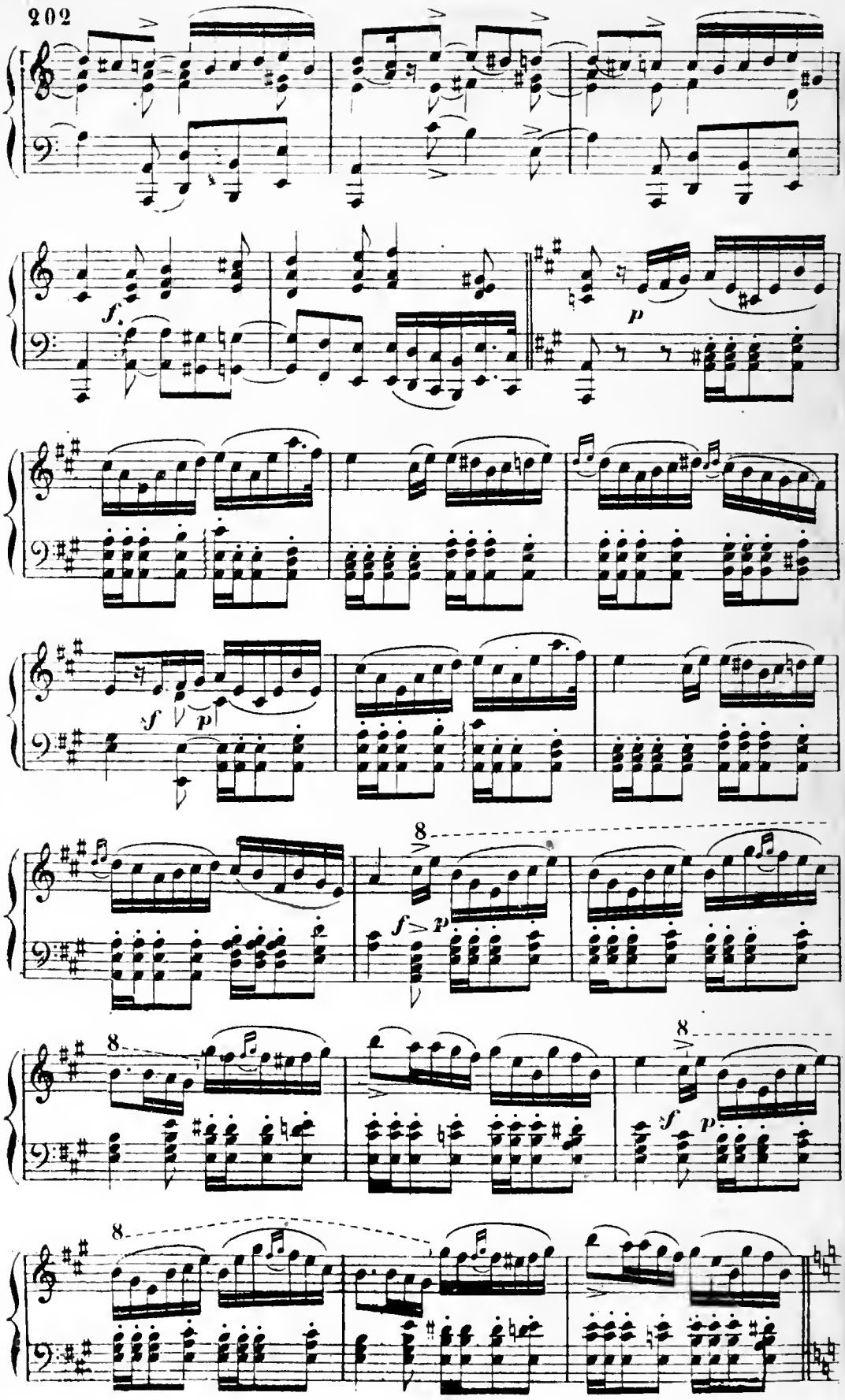
f
p
f
p
8
f
p
8
8
f
p
8

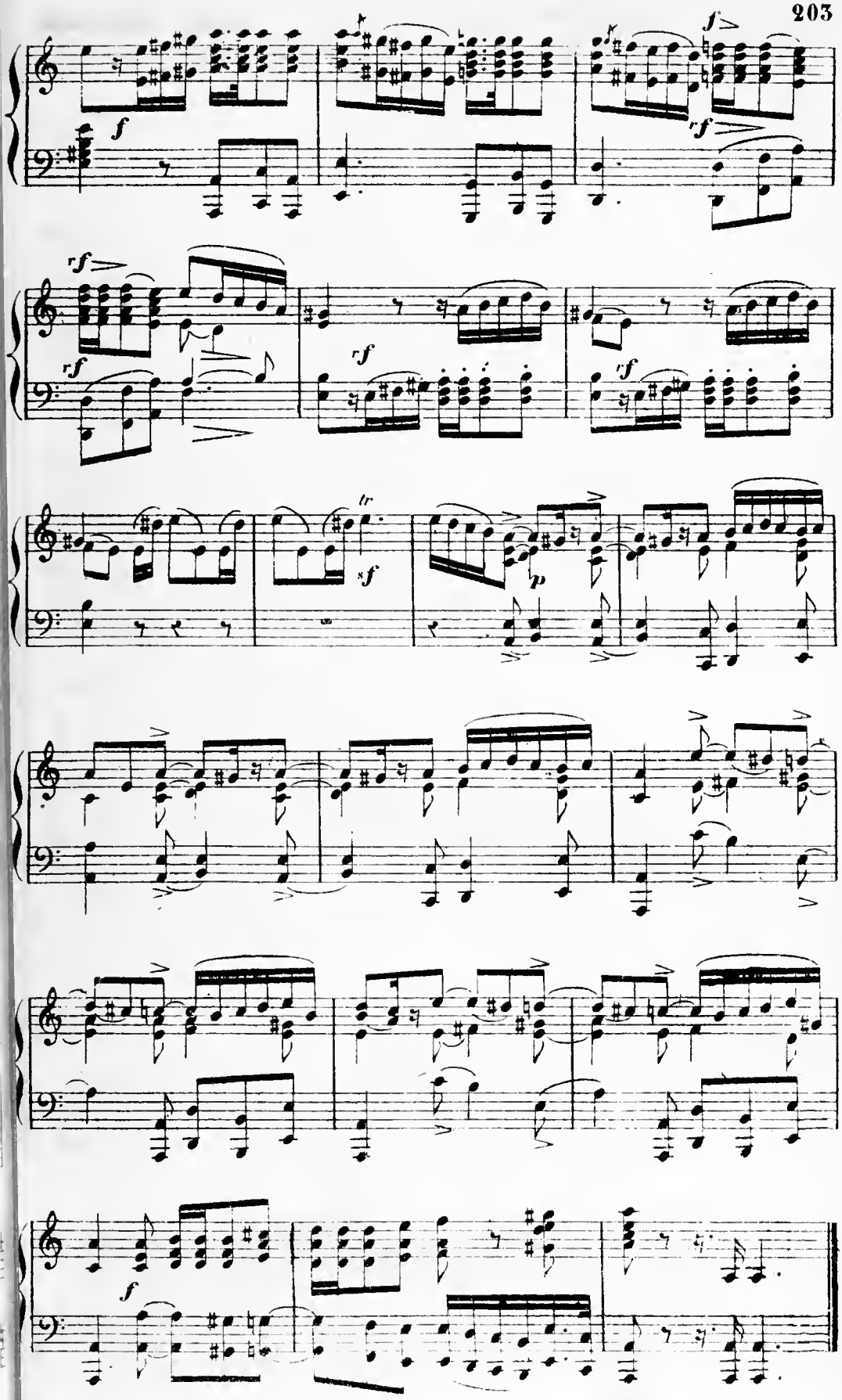
f
f
rf
rf
rf
rf
rf
tr
sf
p
f

N° 12.

HYMNE À VÉNUS.

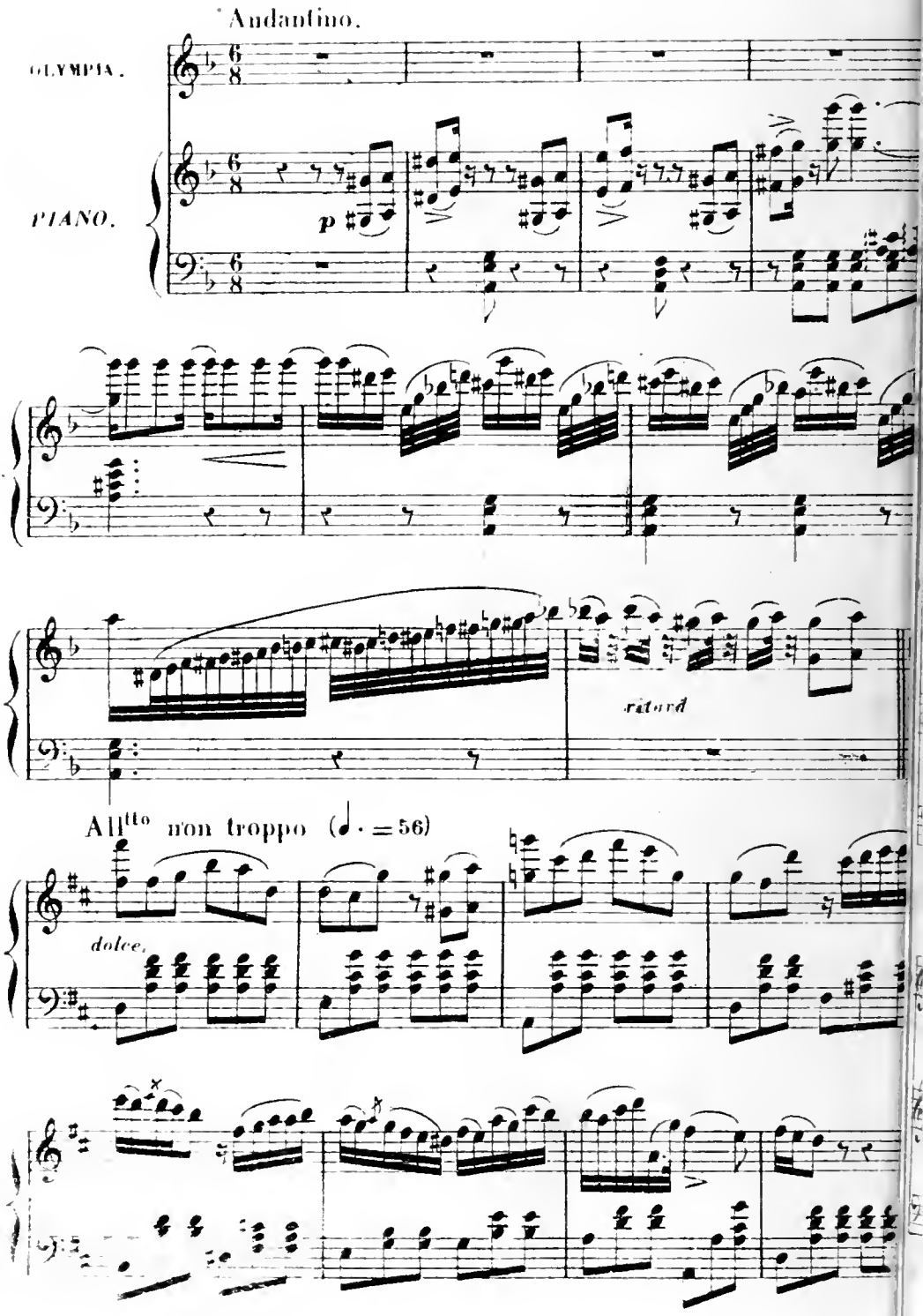

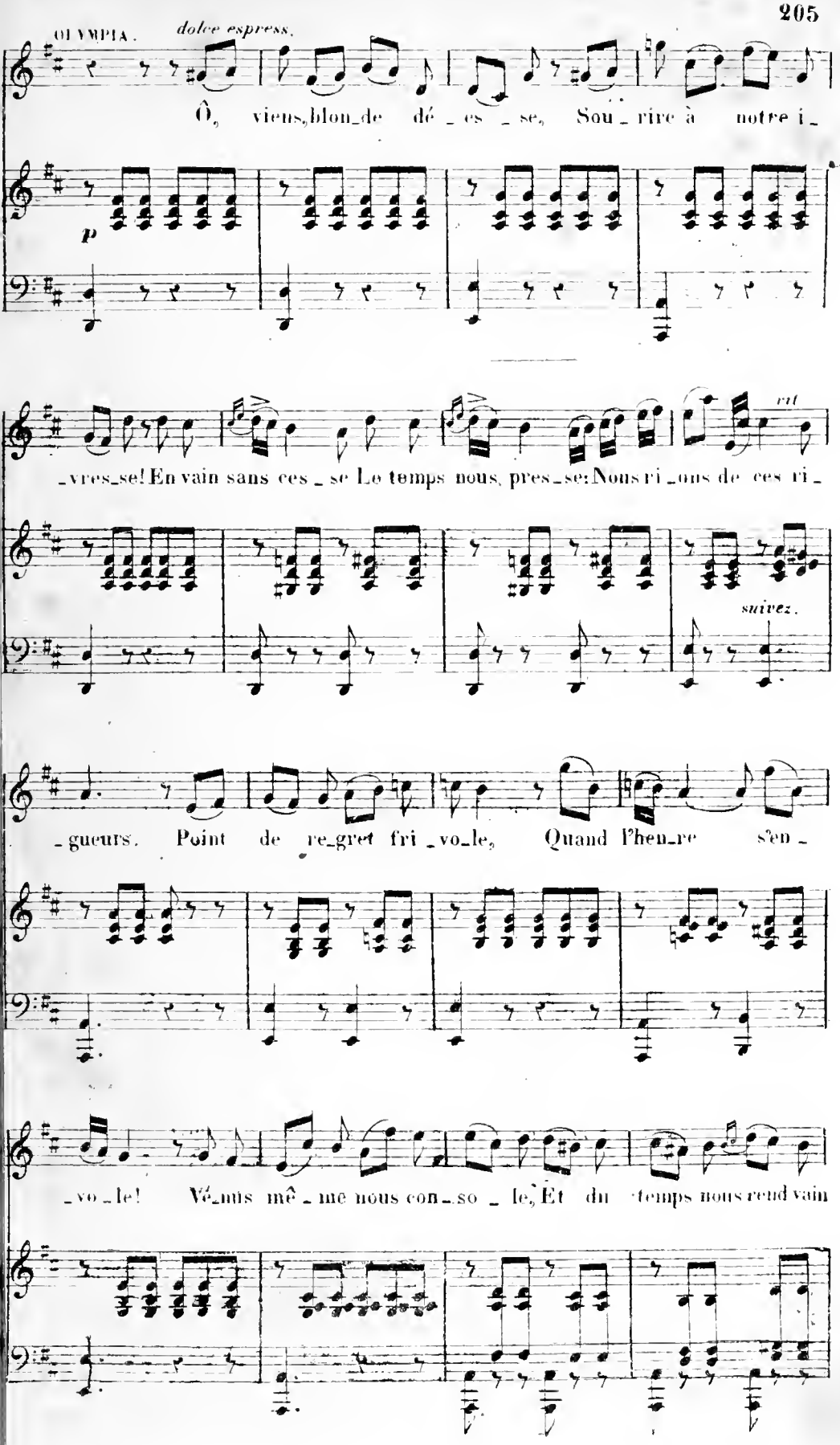
OLYMPIA.
dolce espress.
Ô, viens, blon_de dé_es_se, Sou_rire à notre i_
p
rit
_vres_se! En vain sans ces_se Le temps nous pres_se: Nous ri_ons de ces ri_
suivez.
_gueurs. Point de re_gret fri_vo_le, Quand l'heu_re s'en_
_vo_le! Vé_nus mê_me nous con_so_le, Et du temps nous rend vain

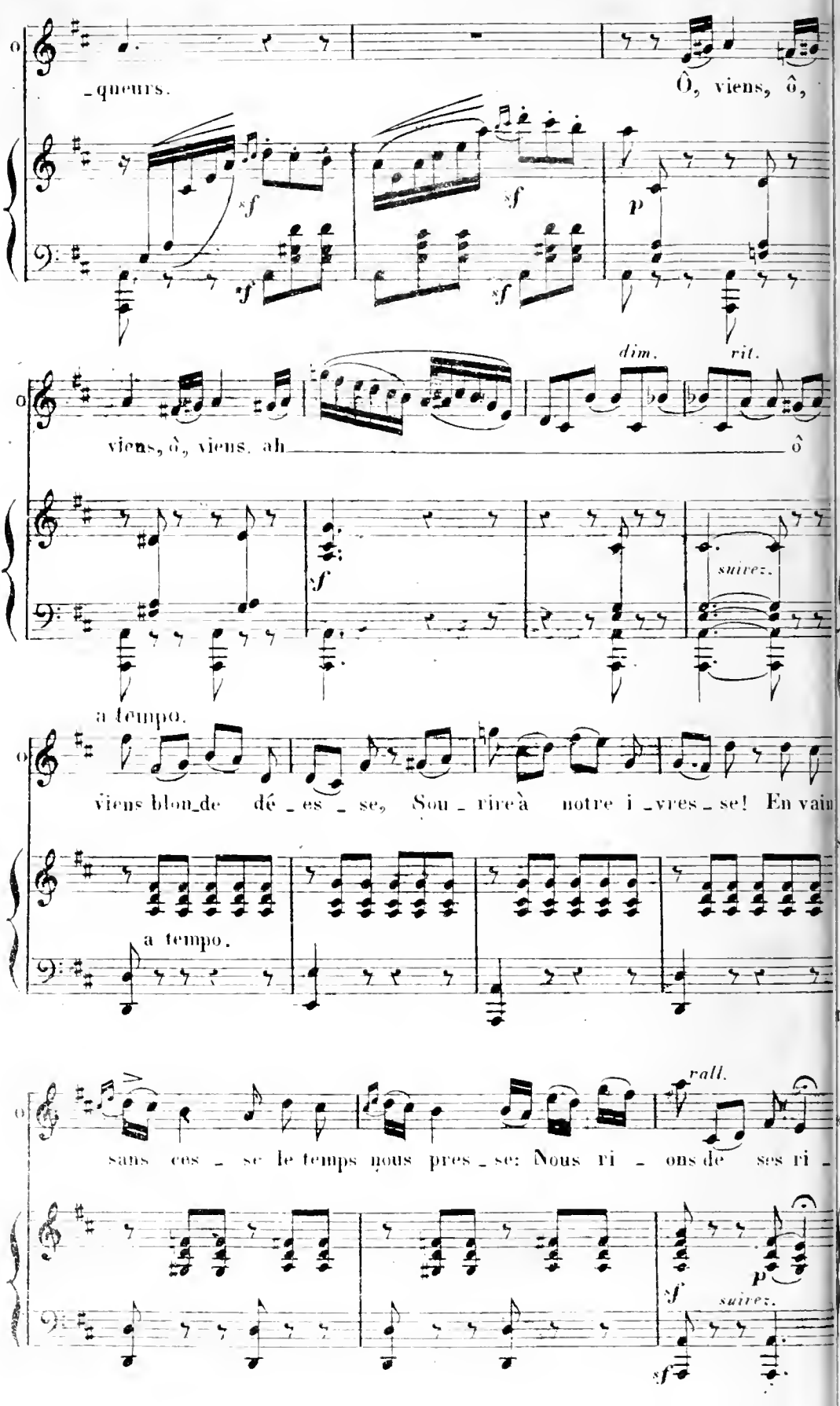
-queurs.
Ô, viens, ô,
sf
sf
sf
sf
p
dim.
rit.
viens, ô, viens. ah
ô
sf
suivez.
a tempo.
viens blon_de dé_es_se, Sou_rire à notre i_vres_se! En vain
a tempo.
rall.
sans ces_se le temps nous pres_se: Nous ri_ons de ses ri_
sf
p
sf
suivez.
sf

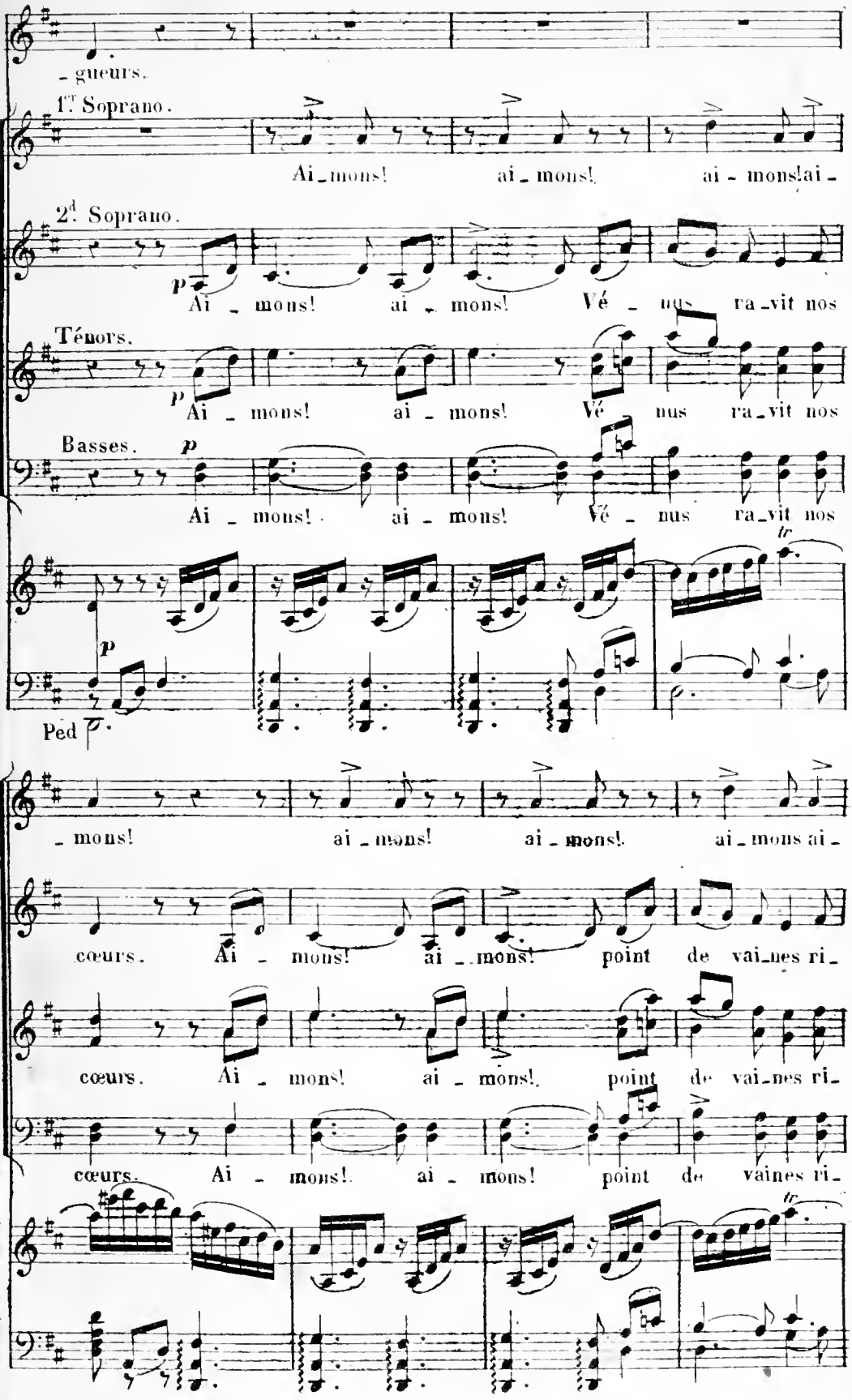
-gueurs.
1T Soprano.
Ai-mons! ai-mons! ai-mons! ai-
2d Soprano.
p
Ai-mons! ai-mons! Vé-nus ra-vit nos
Ténors.
p
Ai-mons! ai-mons! Vé-nus ra-vit nos
Basses.
p
Ai-mons! ai-mons! Vé-nus ra-vit nos
tr
p
Ped
-mons! ai-mons! ai-mons! ai-mons ai-
cœurs. Ai-mons! ai-mons! point de vai-nes ri-
cœurs. Ai-mons! ai-mons! point de vai-nes ri-
cœurs. Ai-mons! ai-mons! point de vaines ri-
tr

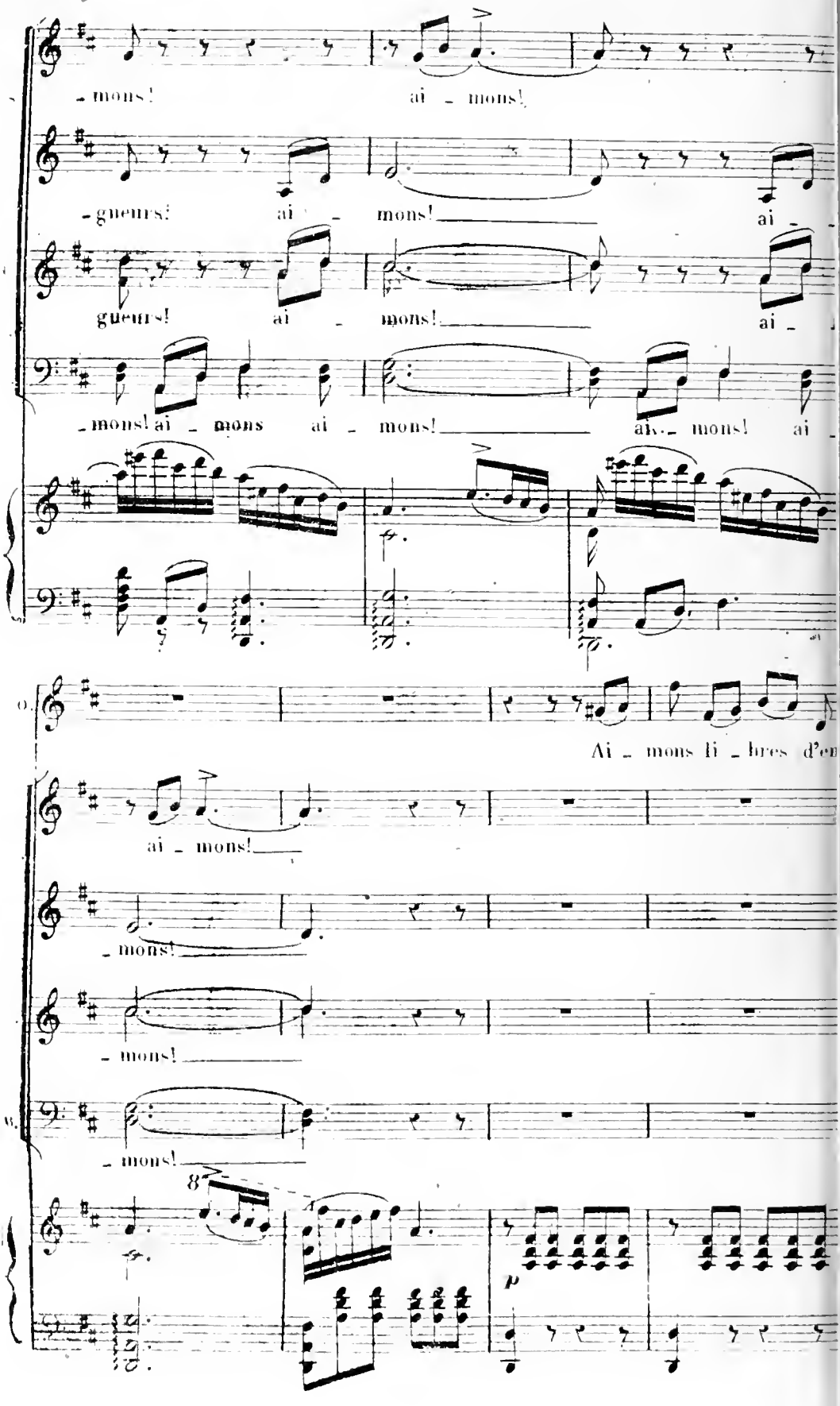
- mons!
ai - mons!
- gueurs!
ai - mons!
ai -
gueurs!
ai - mons!
ai -
- mons! ai - mons
ai - mons!
ai - mons!
ai -
Ai - mons li - bres d'en
ai - mons!
- mons!
- mons!
- mons!
8
p

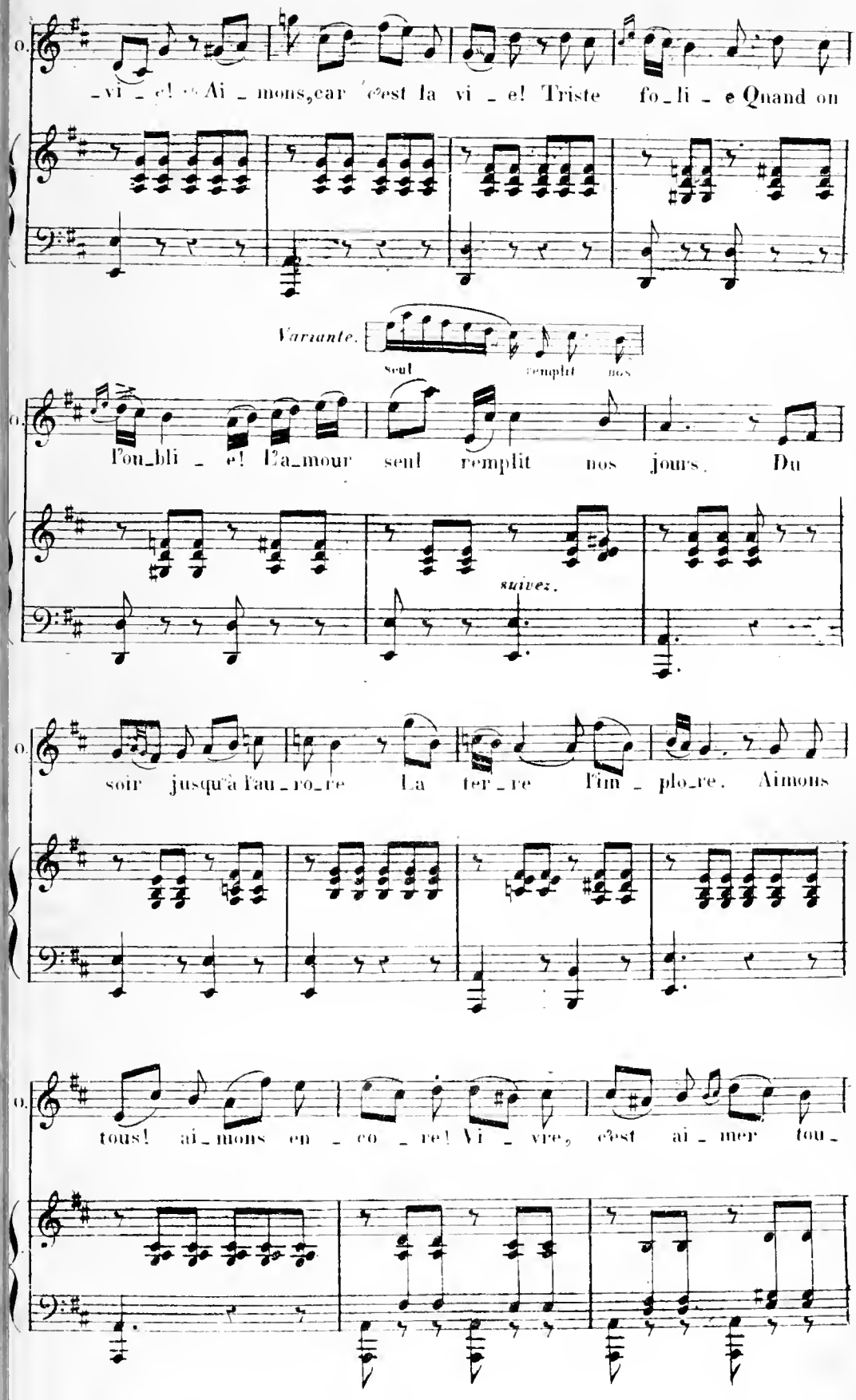
-vi - e! Ai - mons, car c'est la vi - e! Triste fo - li - e Quand on
Variante.
seul
remplit
nos
l'ou - bli - e! L'a - mour seul remplit nos jours. Du
suivez.
soir jusqu'à l'au - ro - re La ter - re l'im - plo - re. Aimons
tous! ai - mons en - co - re! Vi - vre, c'est ai - mer tou -

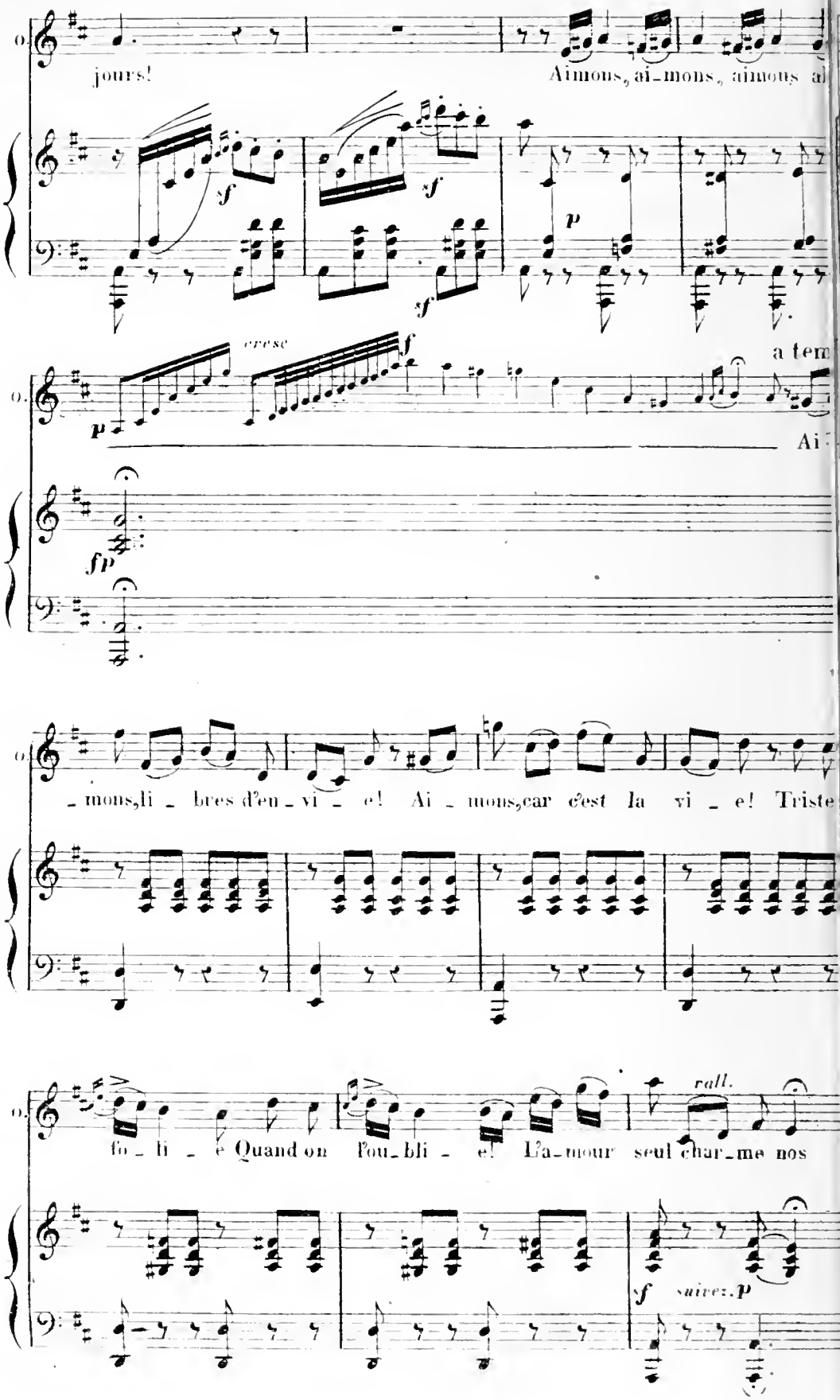
jours!
Aimons, ai-mons, aimons ai
cresc
a tem
Ai
-mons, li-bres d'en-vi-e! Ai-mons, car c'est la vi-e! Triste
fo-li-e Quand on l'ou-bli-e! L'a-mour seul char-me nos
rall.
suivez

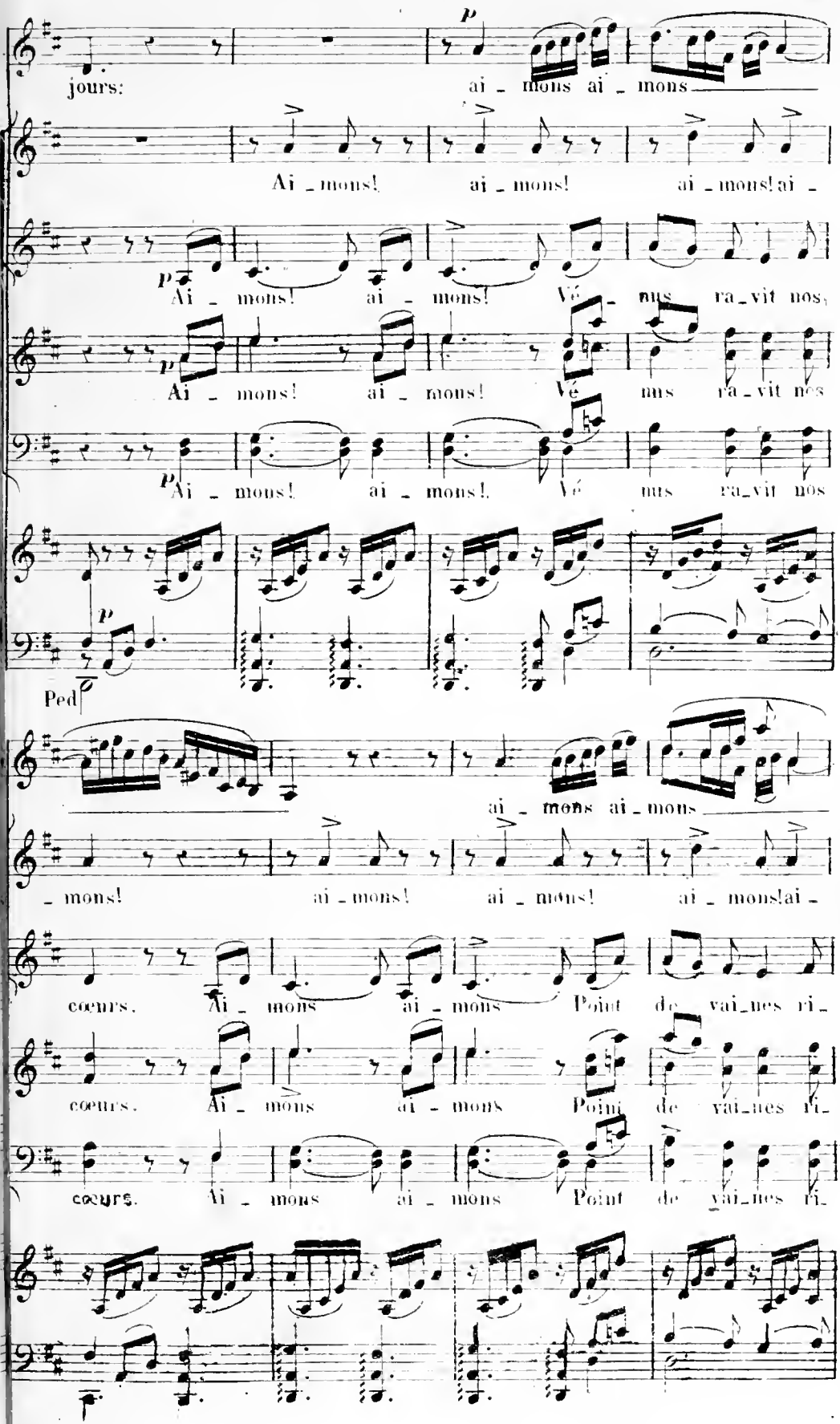
jours:
ai - mons ai - mons
Ai - mons! ai - mons! ai - mons! ai -
Ai - mons! ai - mons! Vé - nus ra - vit nos,
Ai - mons! ai - mons! Vé nus ra - vit nos
Ai - mons! ai - mons! Vé nus ra - vit nos
Ped
ai - mons ai - mons
- mons! ai - mons! ai - mons! ai - mons! ai -
cœurs. Ai - mons ai - mons Point de vai - nes ri -
cœurs. Ai - mons ai - mons Point de vai - nes ri -
cœurs. Ai - mons ai - mons Point de vai - nes ri -

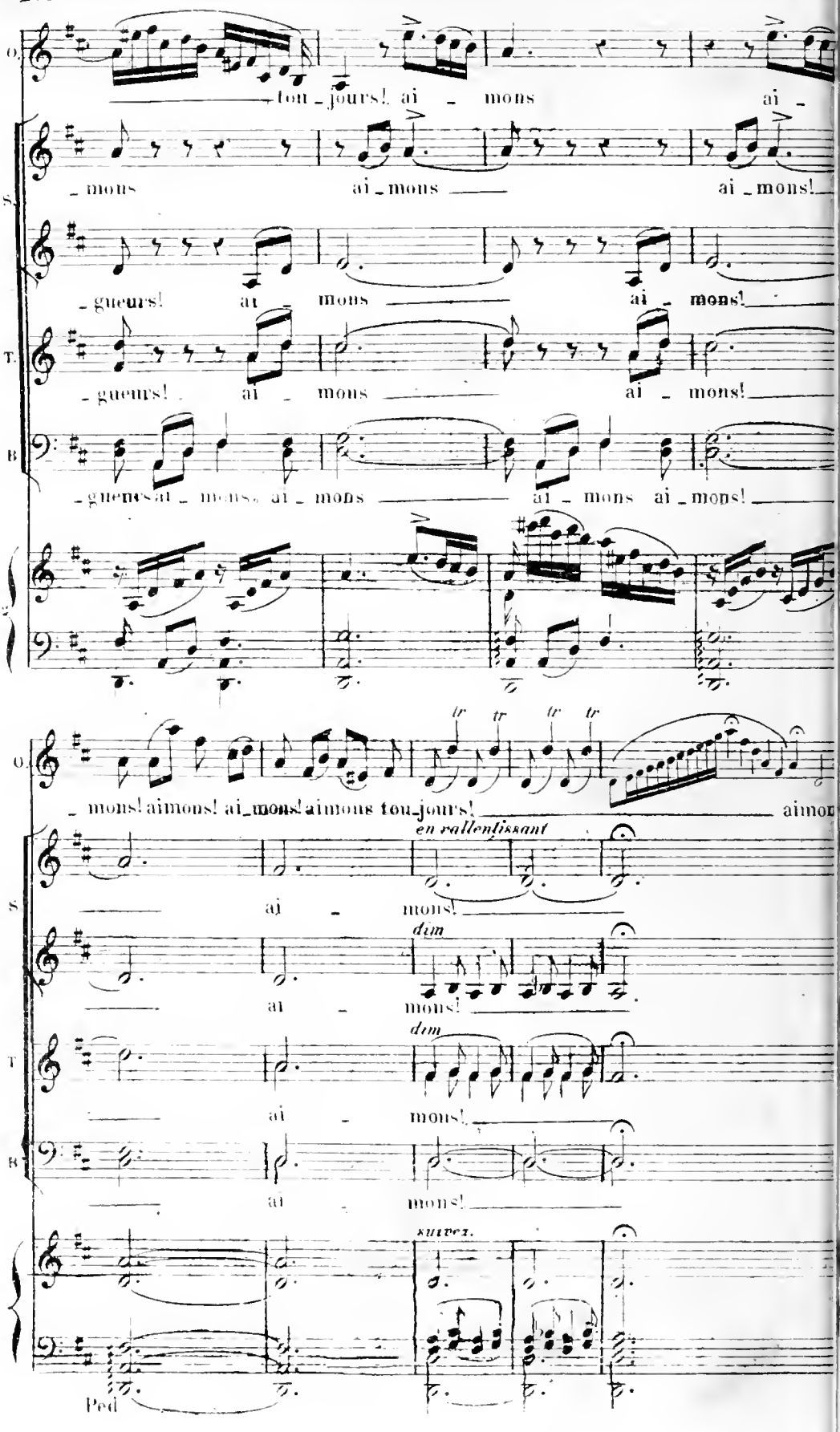
O.
tou_jours! ai _ mons ai _
S.
_ mons ai _ mons ai _ mons!
_gueurs! ai _ mons ai _ mons!
T.
_gueurs! ai _ mons ai _ mons!
B.
_gueurs ai _ mons ai _ mons ai _ mons ai _ mons!
O.
_ mons! aimons! ai_mons! aimons tou_jours! aimon
en rallentissant
S.
ai _ mons!
dim
ai _ mons!
T.
dim
ai _ mons!
B.
ai _ mons!
suivez.
Ped

N° 15.

LE FAUNE ET LA BACCHANTE

PAS DE DEUX.

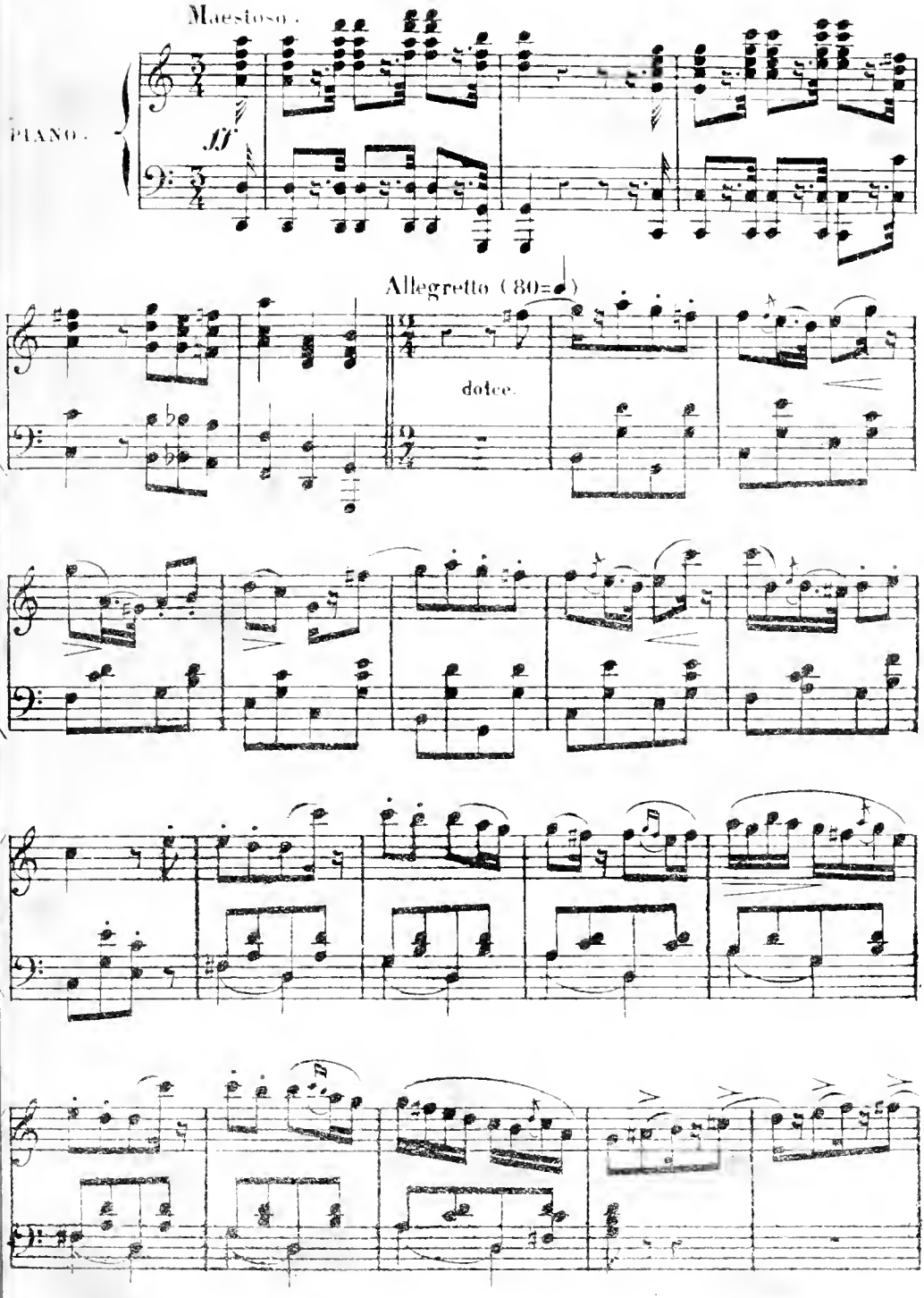

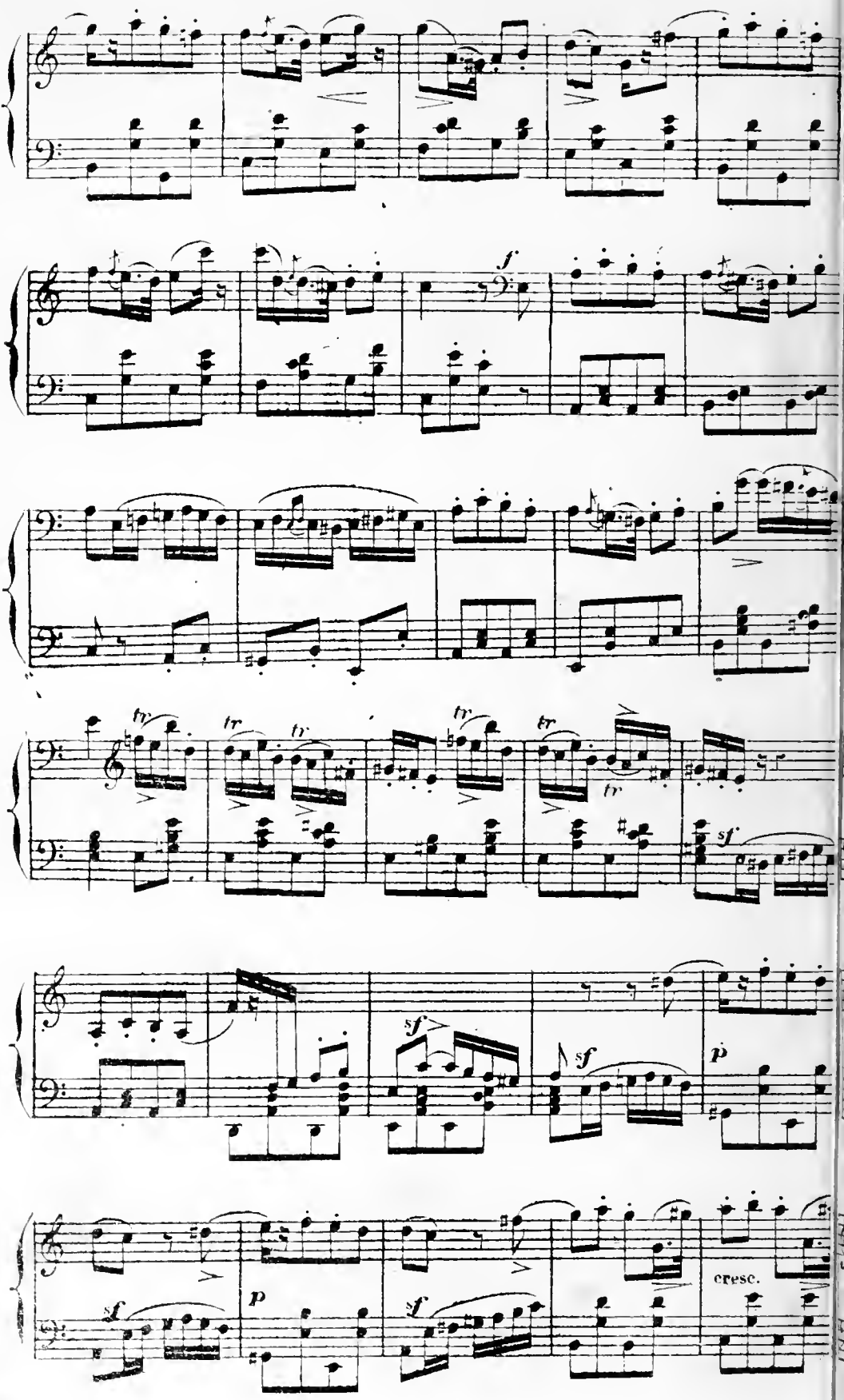
f
tr
sf
sf
sf
sf
p
sf
p
sf
cresc.

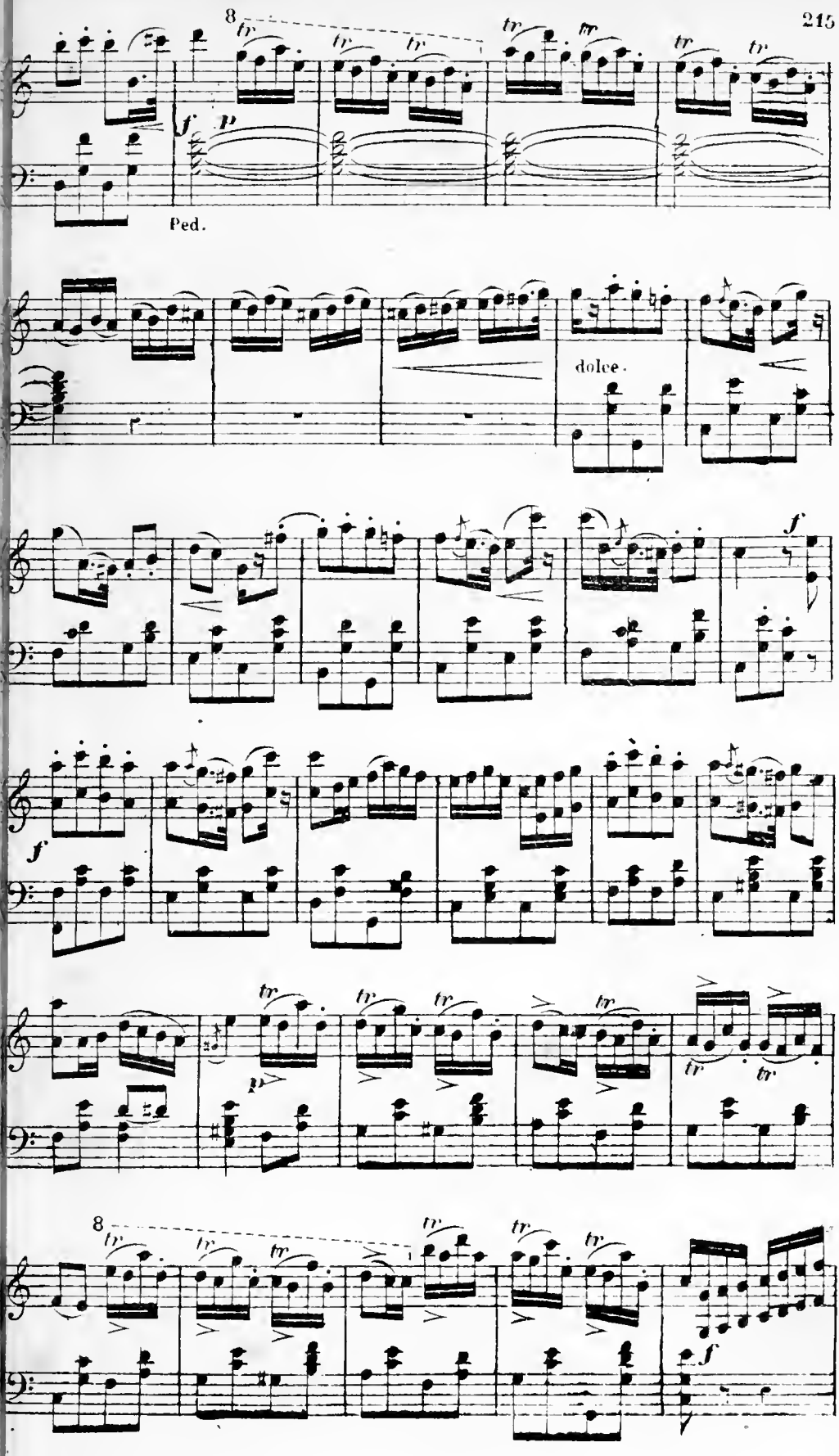
8
tr
f
p
Ped.
dolce.
f
f
tr
p
8
tr
f

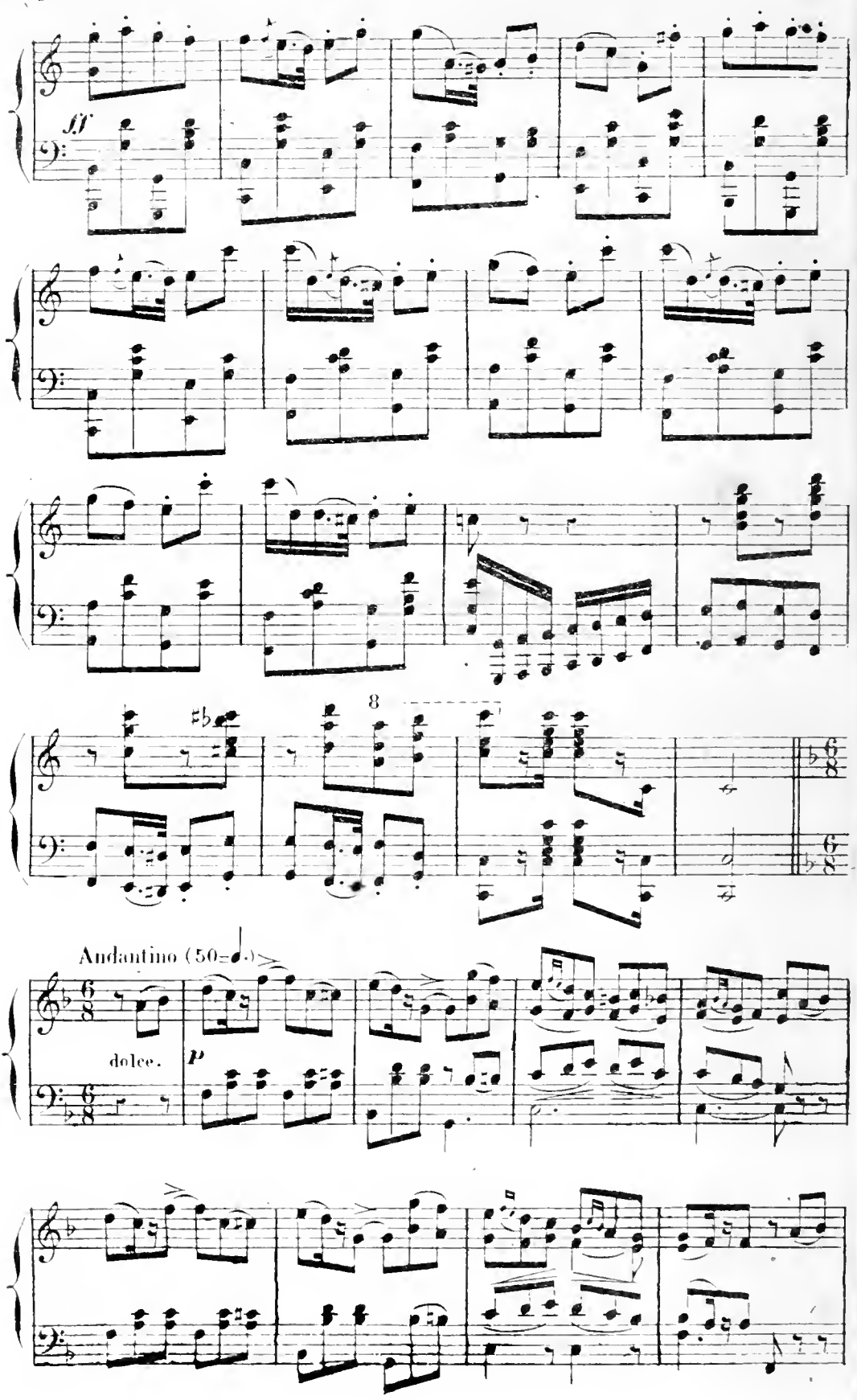
ff
8
Andantino (50=♩.)
dolce.
p

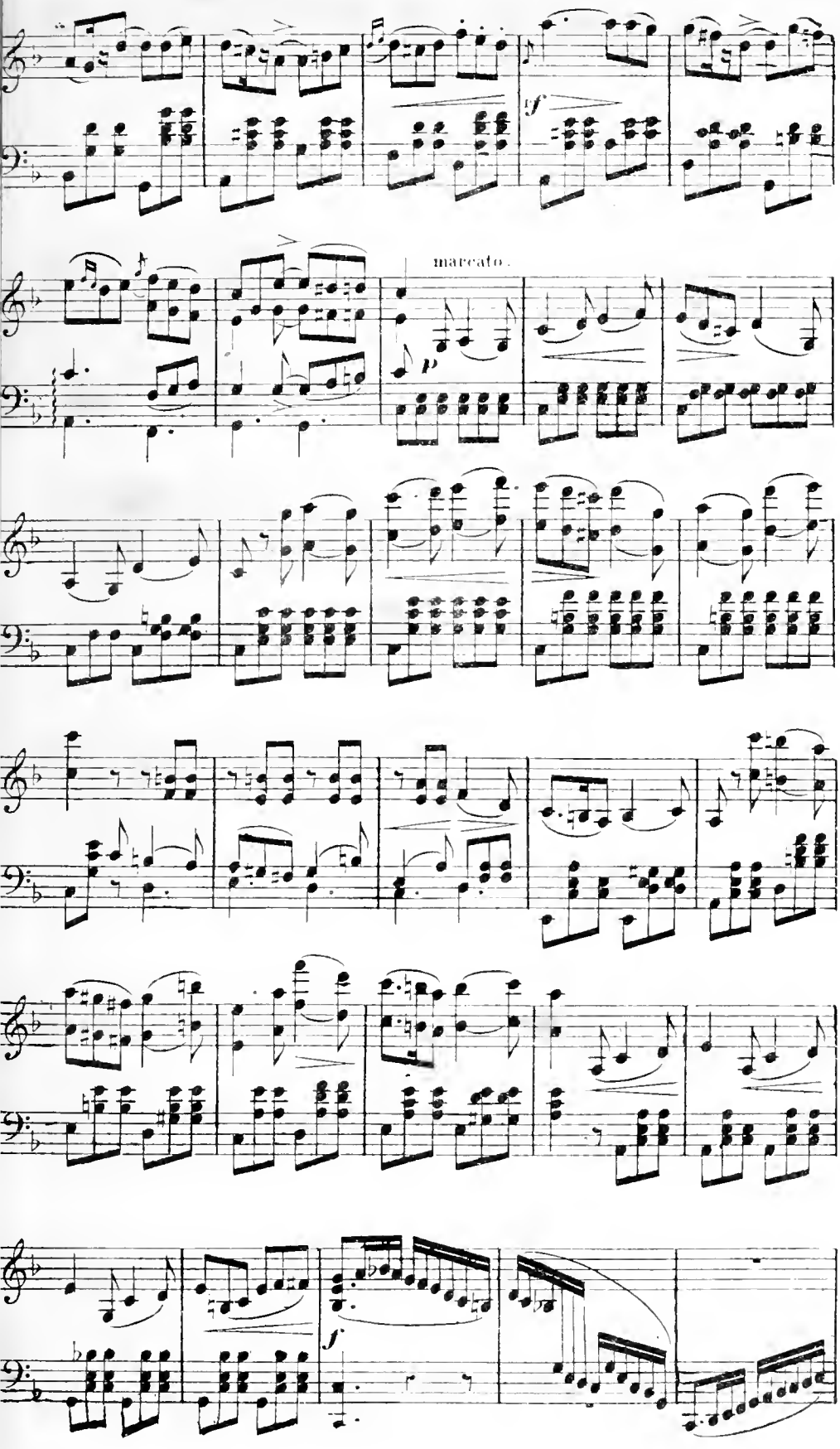
marcato.

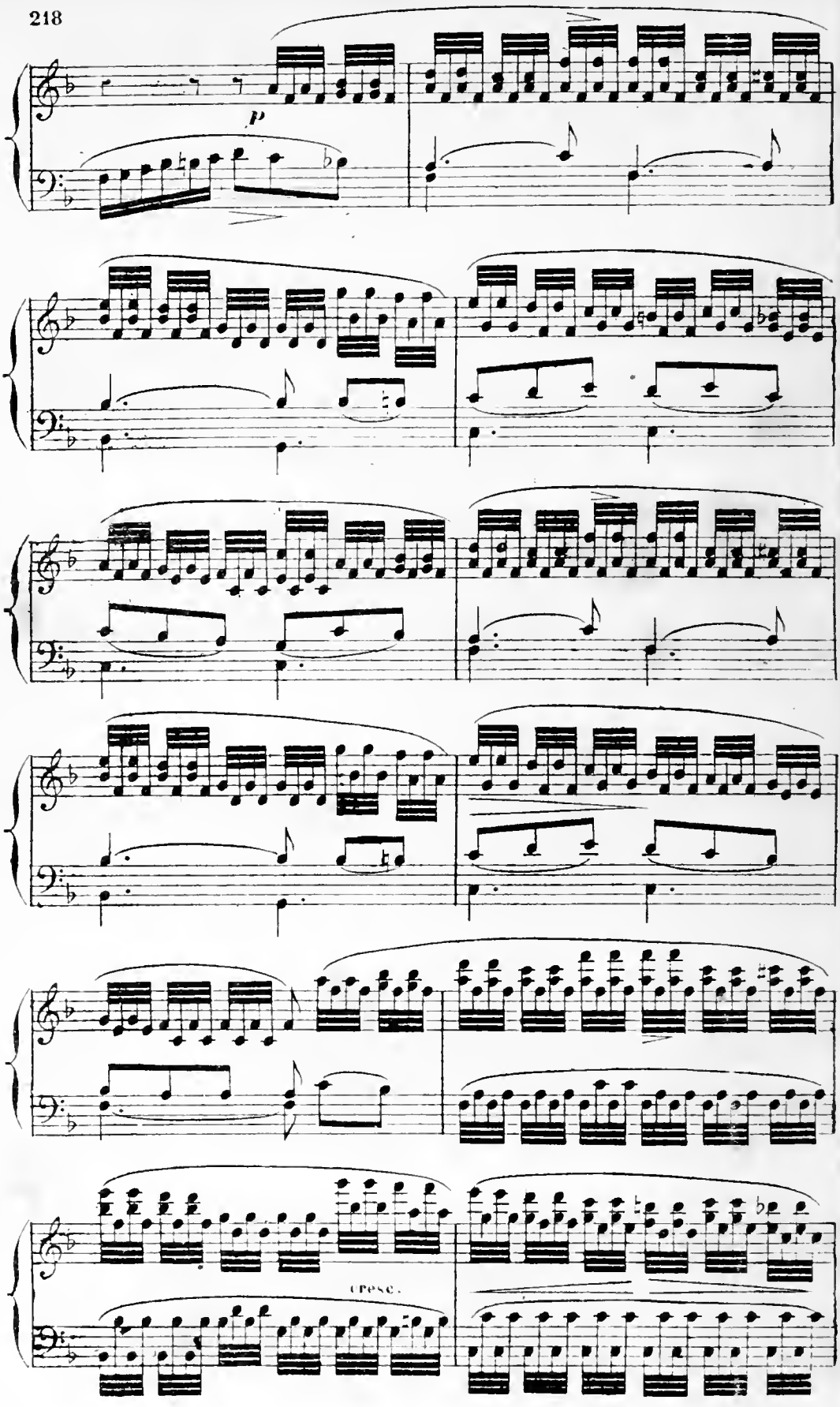
p
cresc.

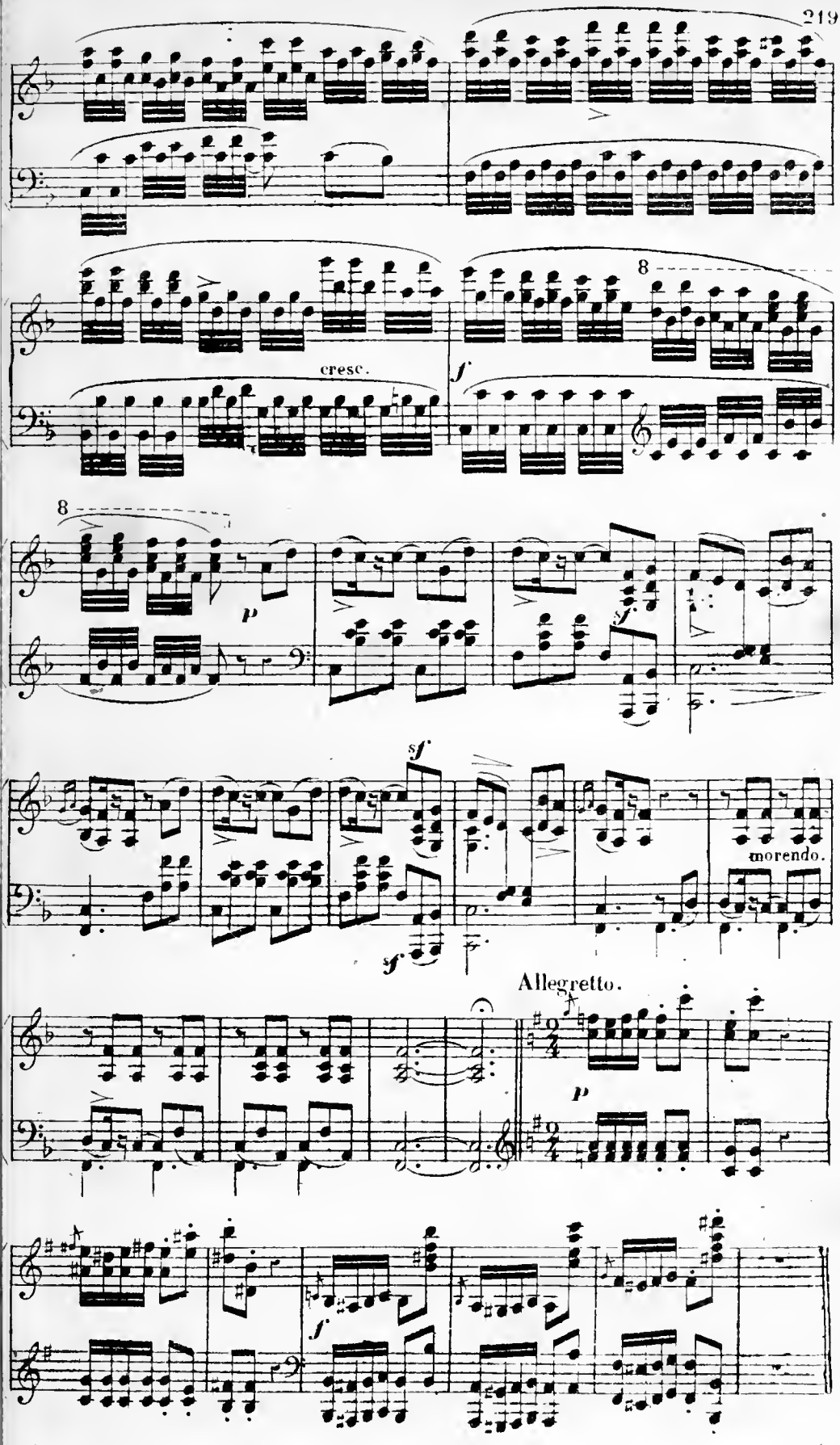
cresc.
f
8
8
p
sf
sf
sf
morendo.
Allegretto.
p
f

Allegro. (M. 92=♩)

p staccato.

8

8

8

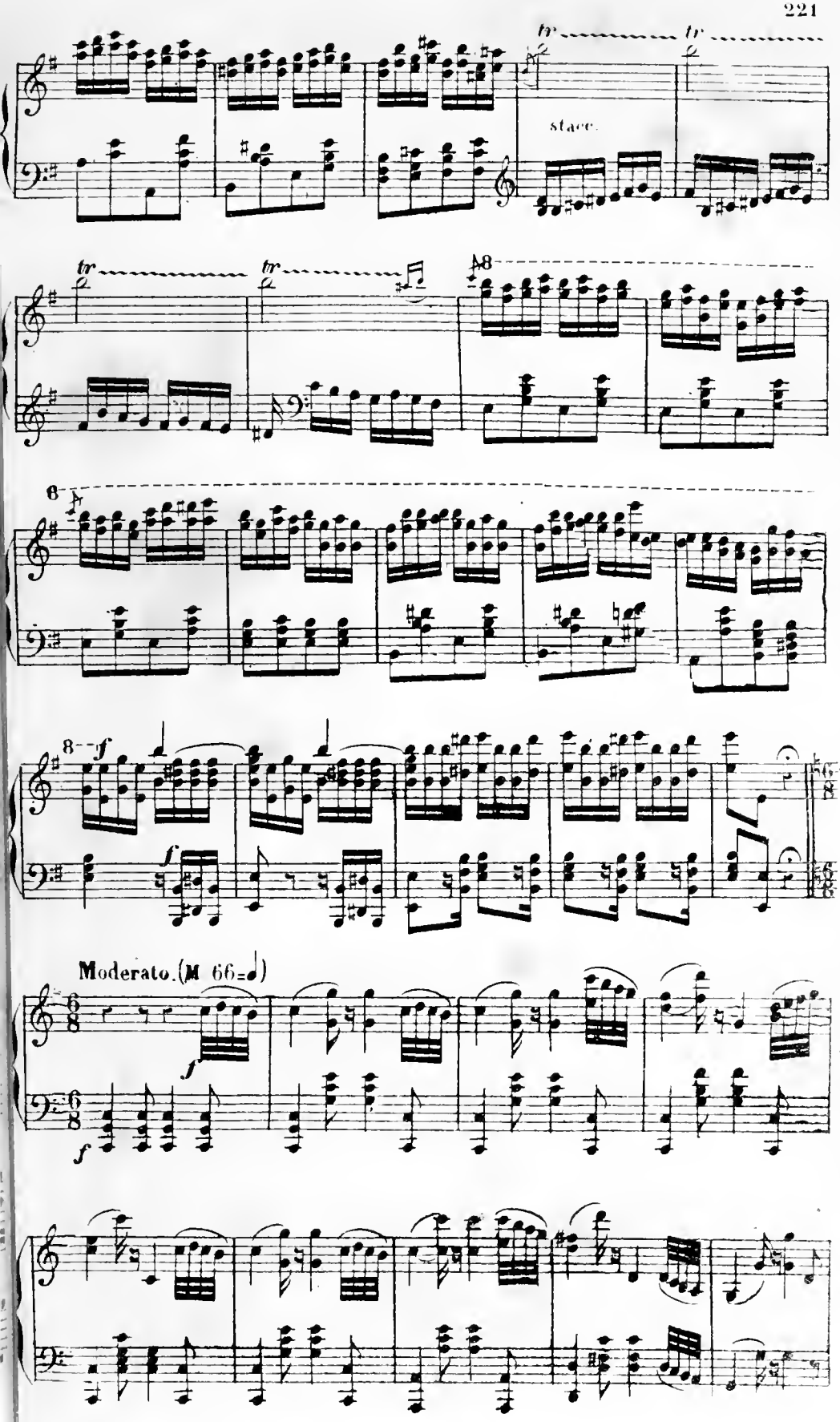
tr
tr
stacc.
tr
tr
8
6
8
f
f
Moderato. (M 66=♩)
f
f

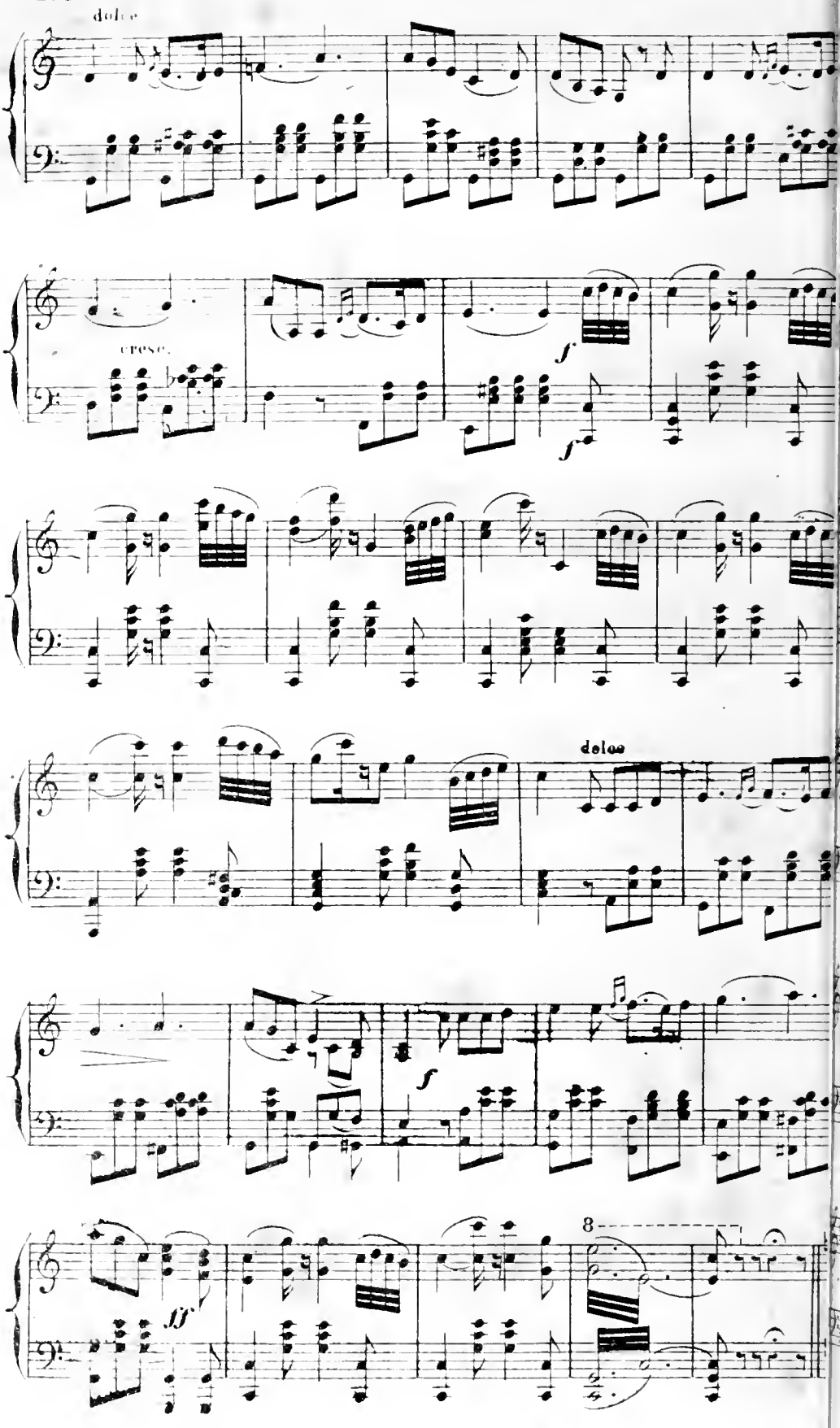
dolce
cresc.
f
f
dolce
f
8

poco Allegretto. (88=♩)

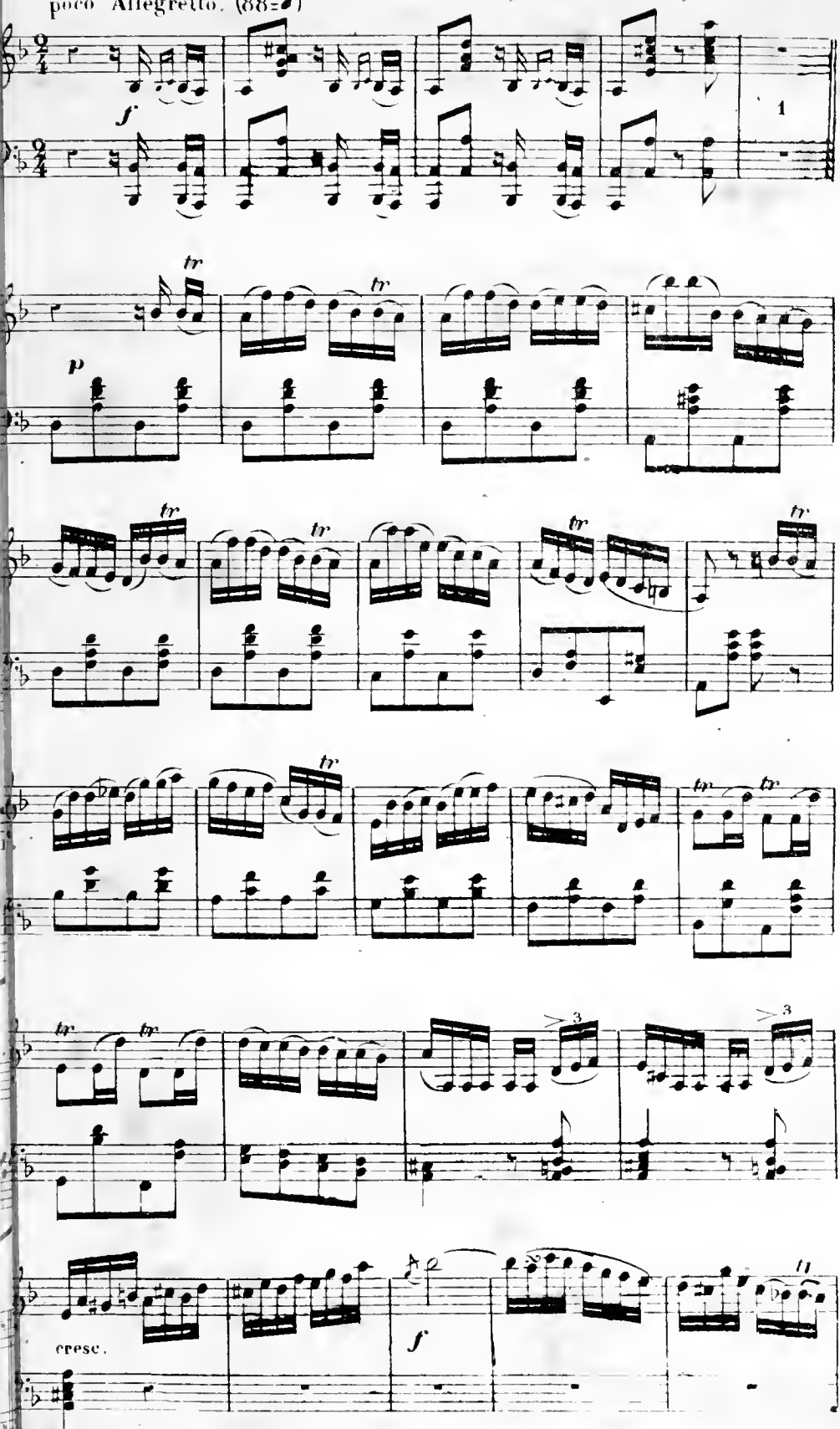

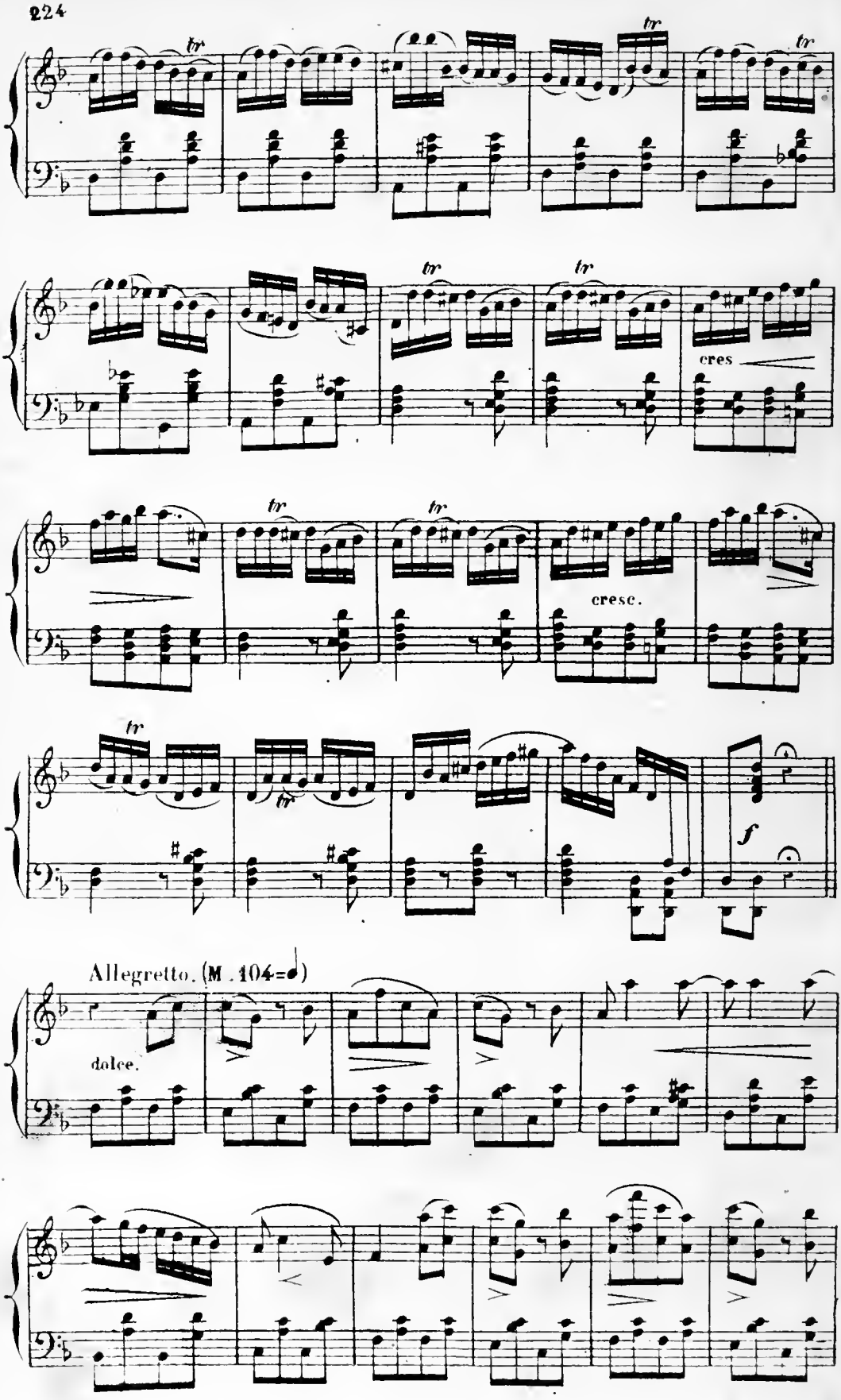
tr
cres
cresc.
f
Allegretto. (M. 104=♩)
dolce.

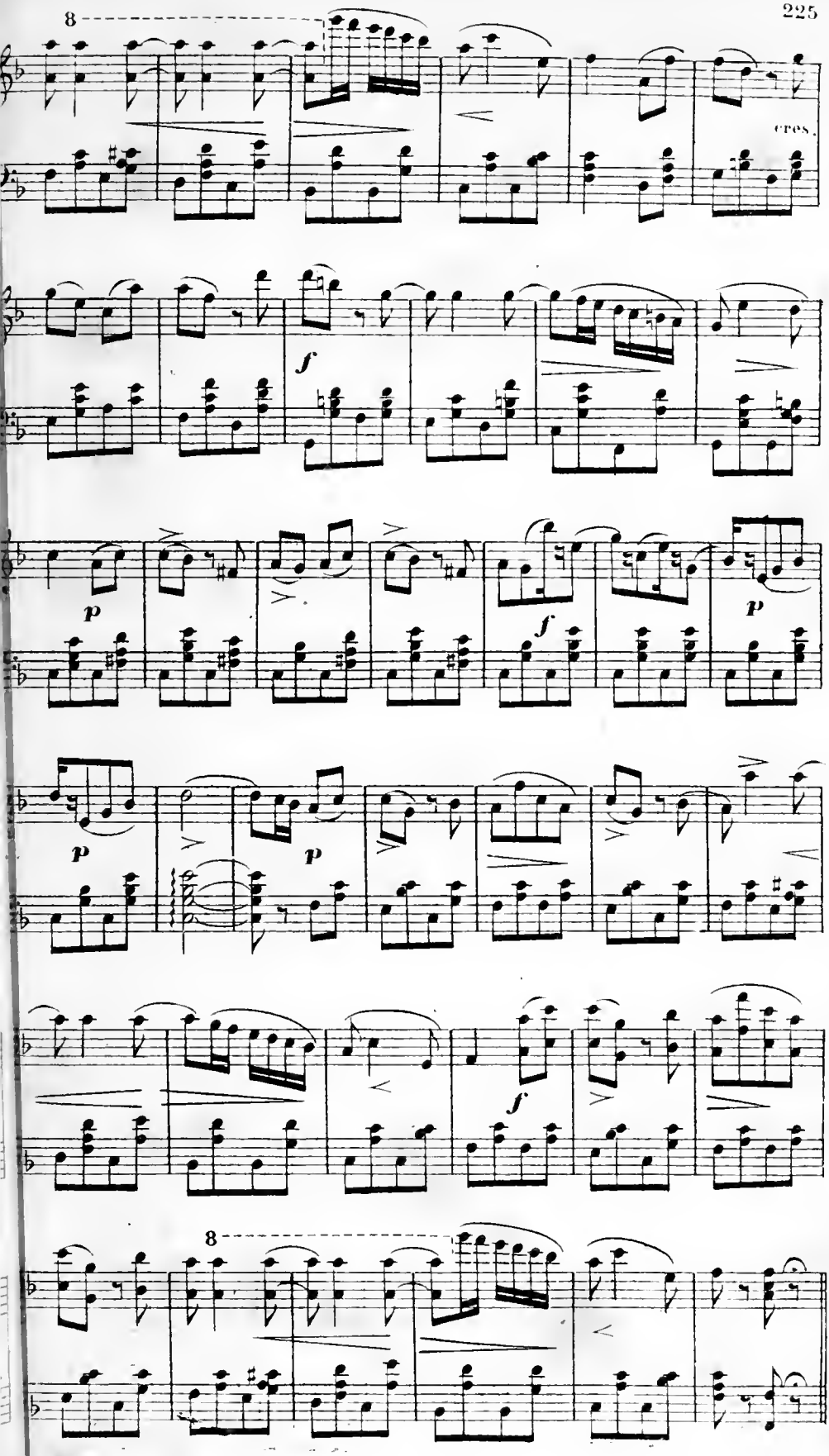
8
cres.
f
p
p
f
p
p
f
8

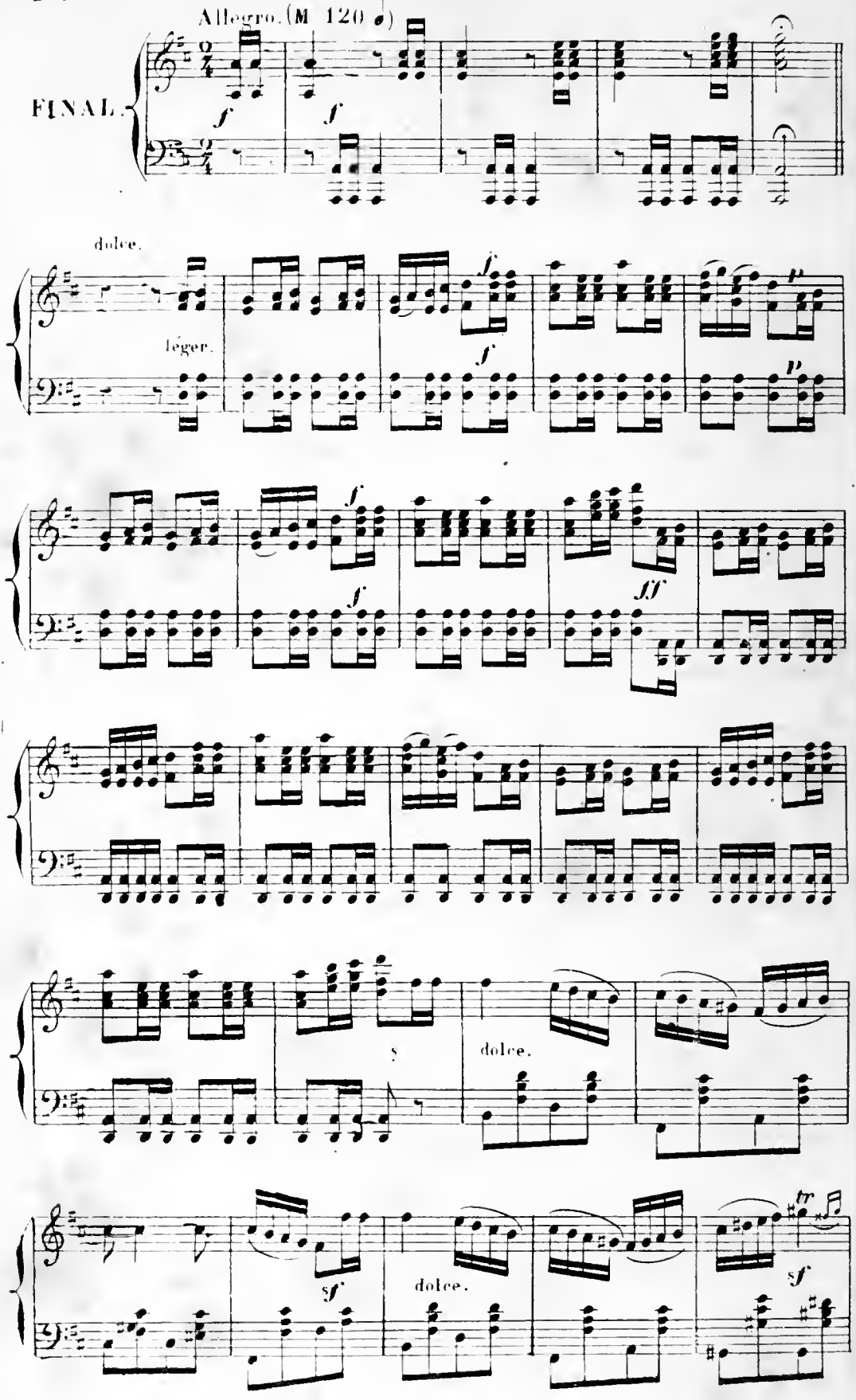
Allegro. (M 120 𝅗𝅥)
FINAL.
f
f
dolce.
léger.
f
f
p
p
f
f
ff
s
dolce.
sf
dolce.
tr
sf

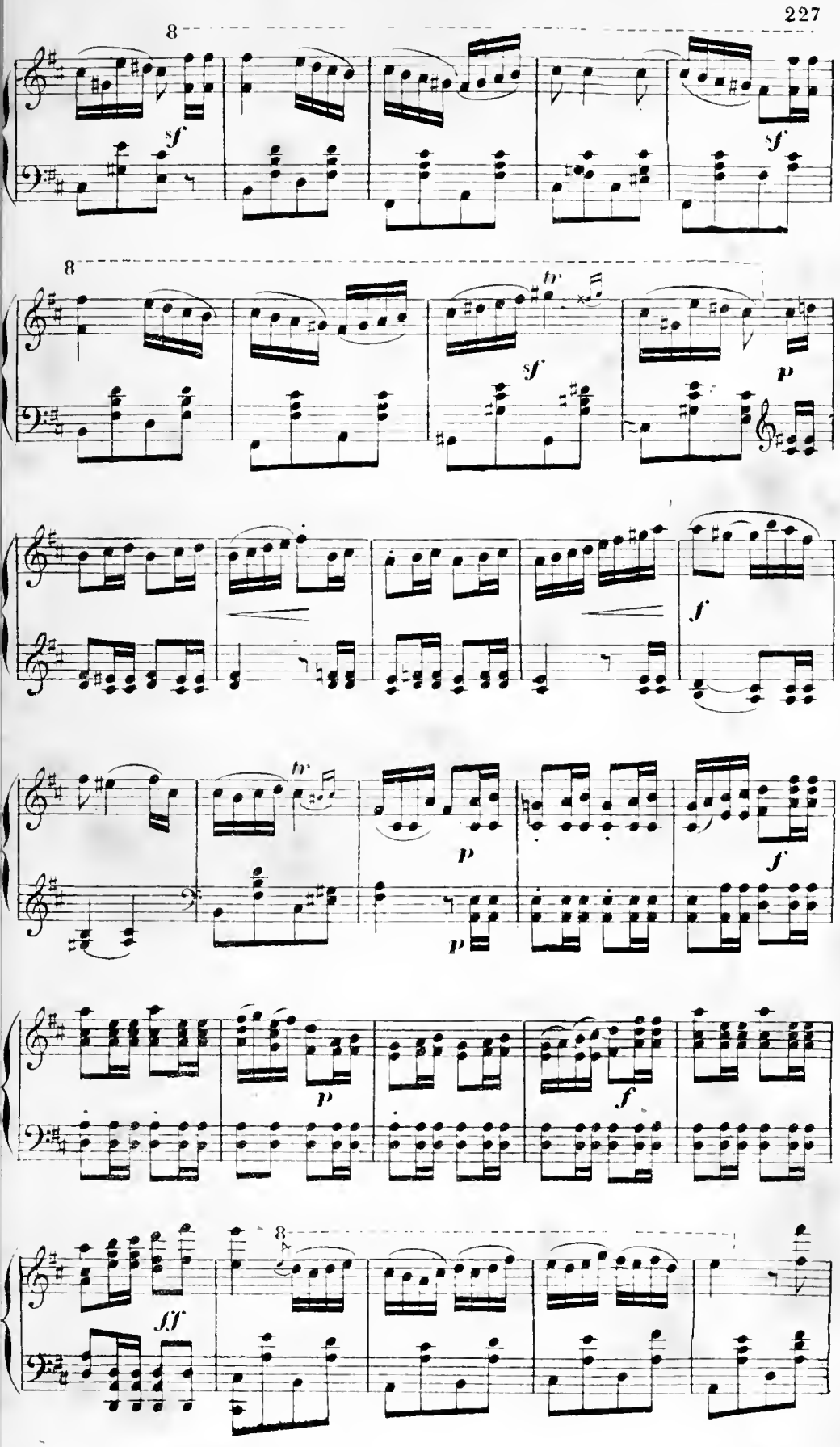
8
sf
sf
8
tr
sf
p
f
tr
p
p
f
p
f
ff
8

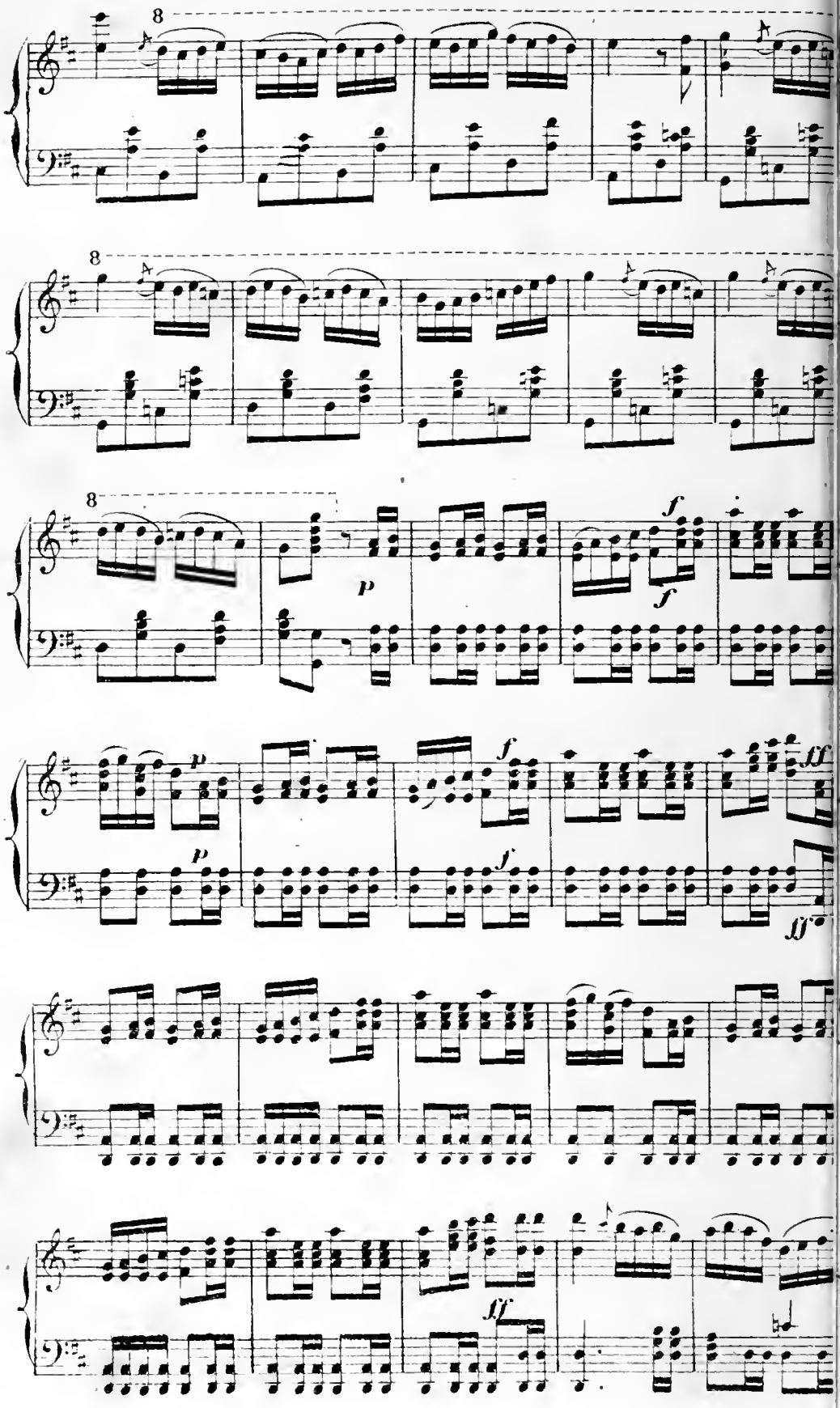
8
8
8
p
f
f
p
p
f
f
ff
ff
ff

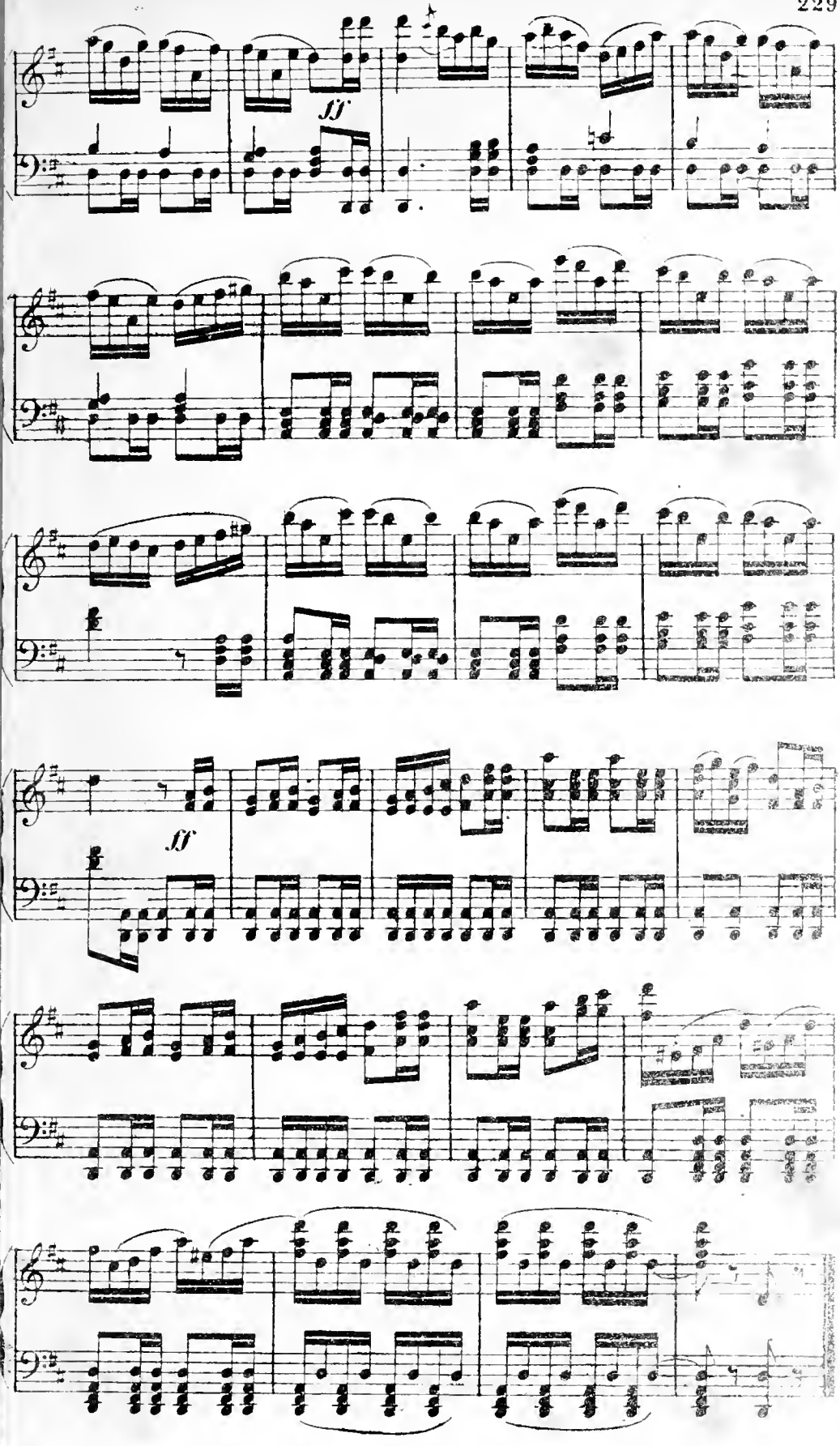
ff
ff

N° 14.

INTRODUCTION.

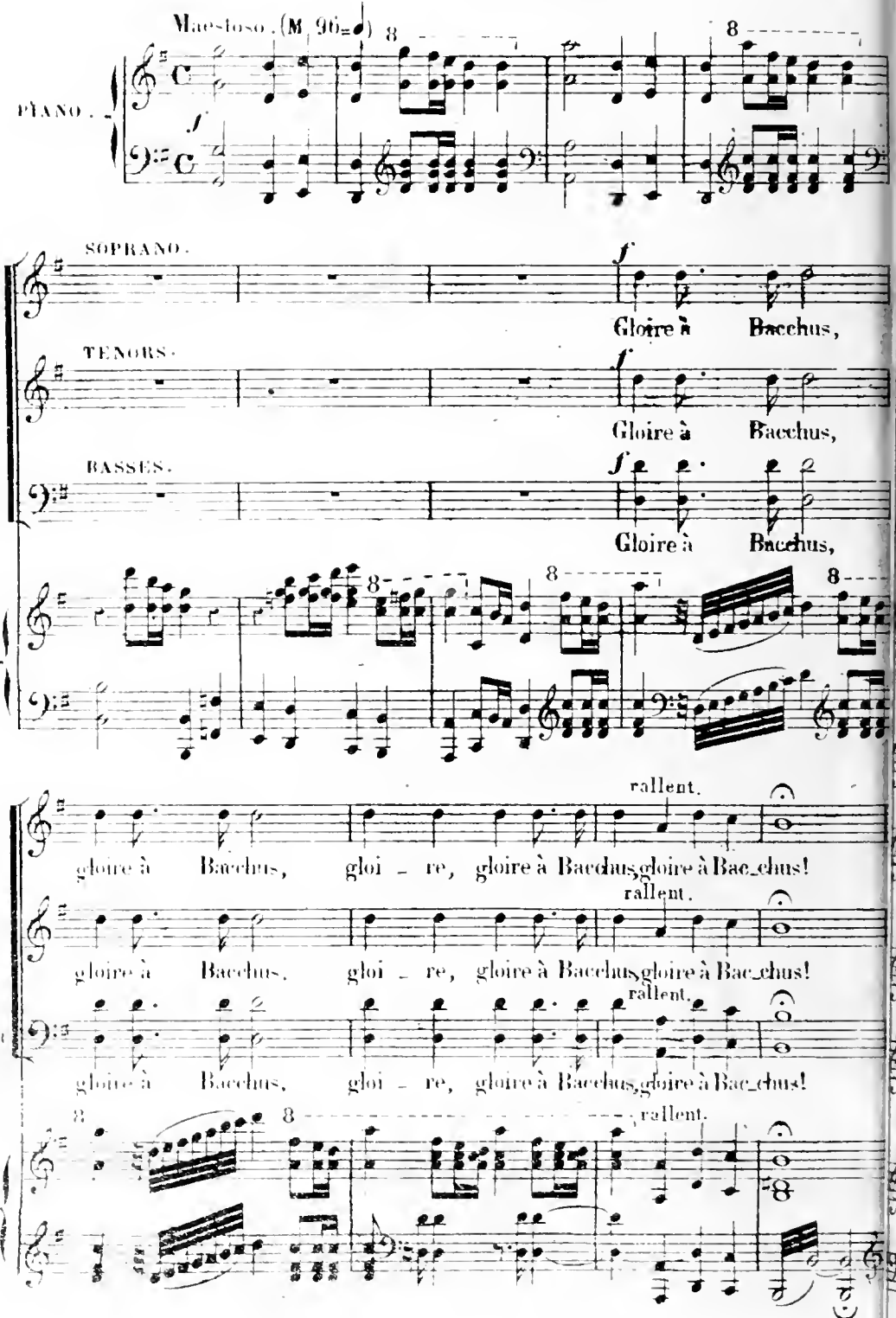

BACCHANALE

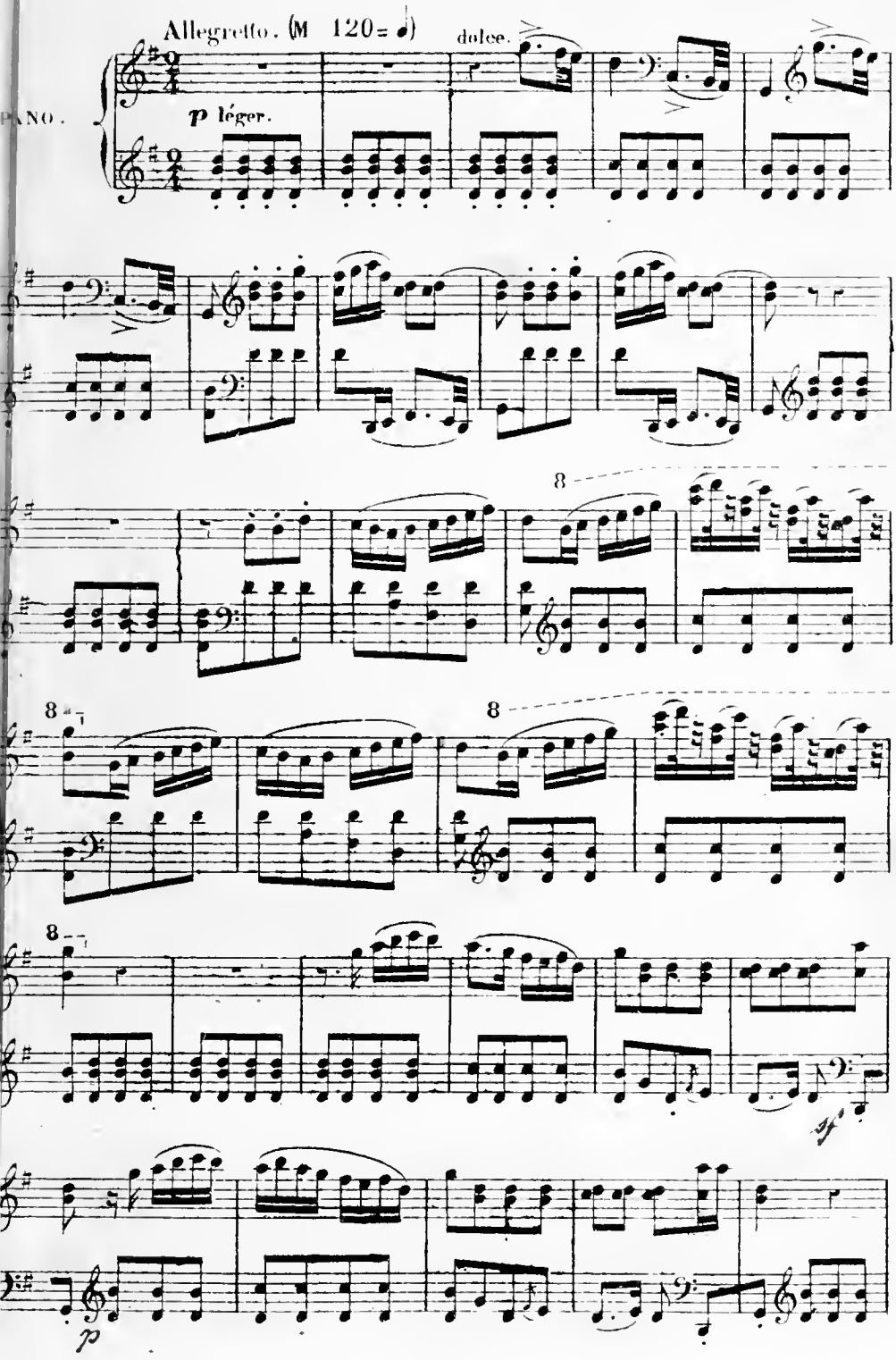

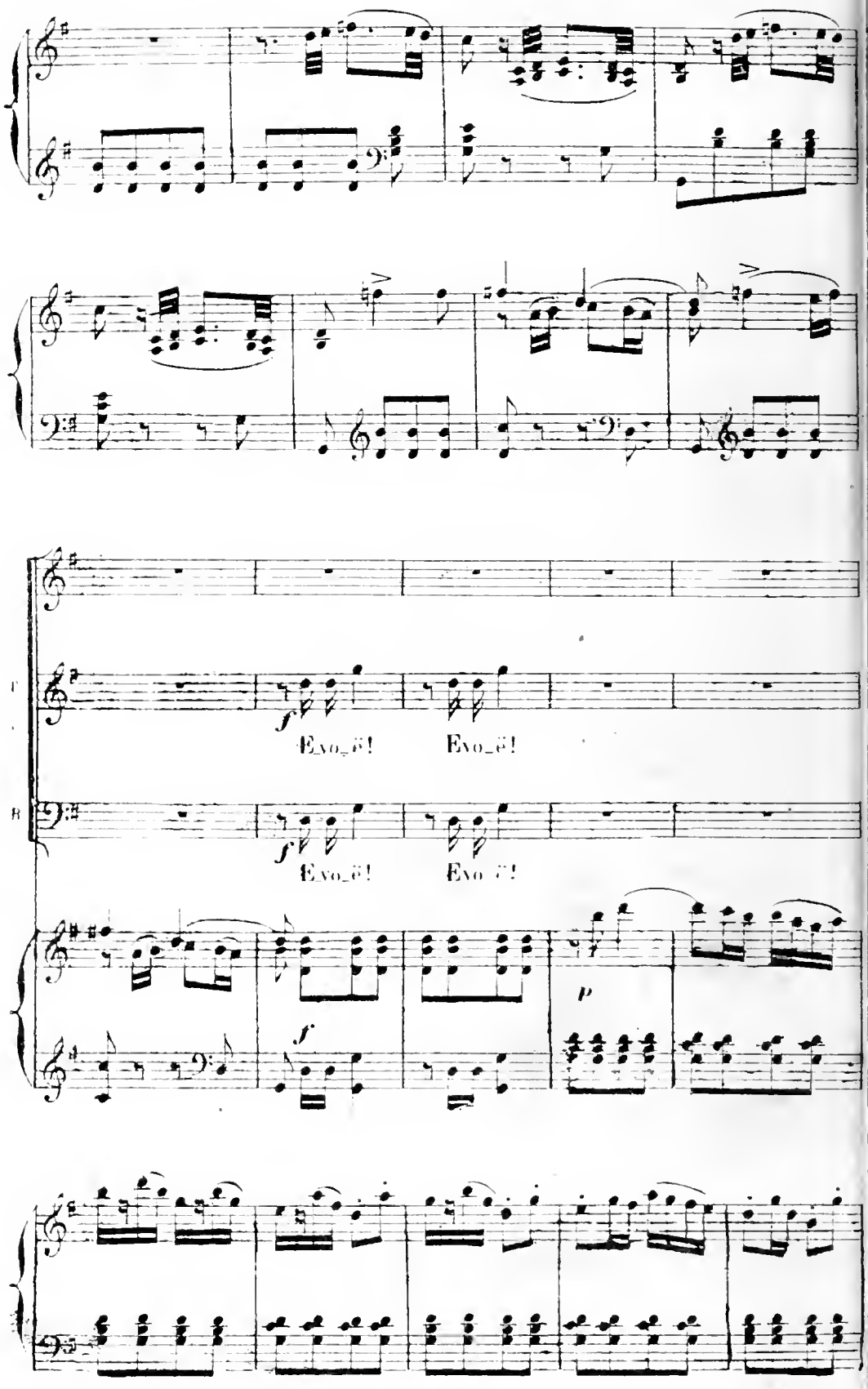
T
B
f
Evo_ë!
Evo_ë!
f
Evo_ë!
Evo_ë!
f
p

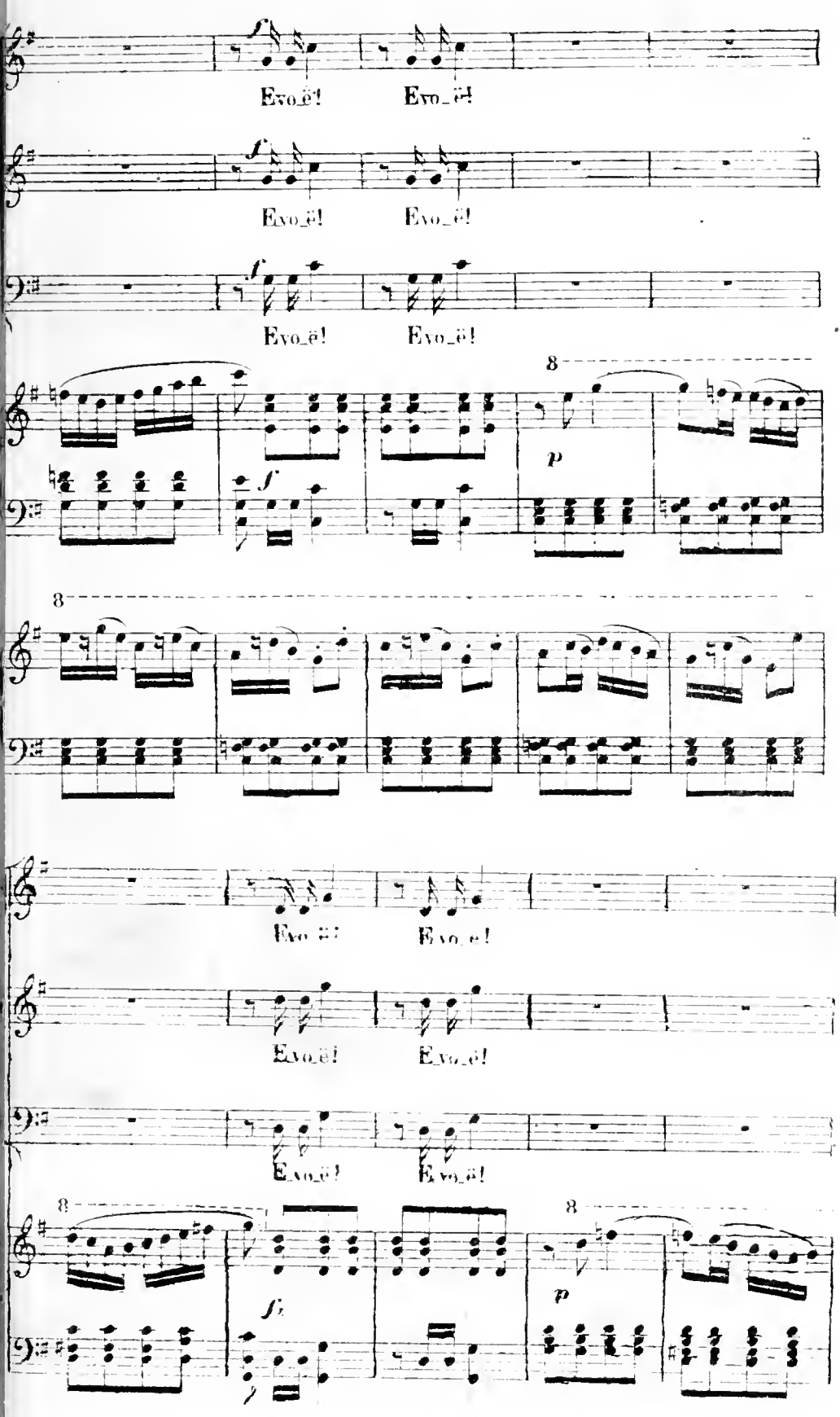
Evo_ë!
Evo_ë!
Evo_ë!
Evo_ë!
Evo_ë!
Evo_ë!
8
8
Evo_ë!
Evo_ë!
Evo_ë!
Evo_ë!
Evo_ë!
Evo_ë!
8
8

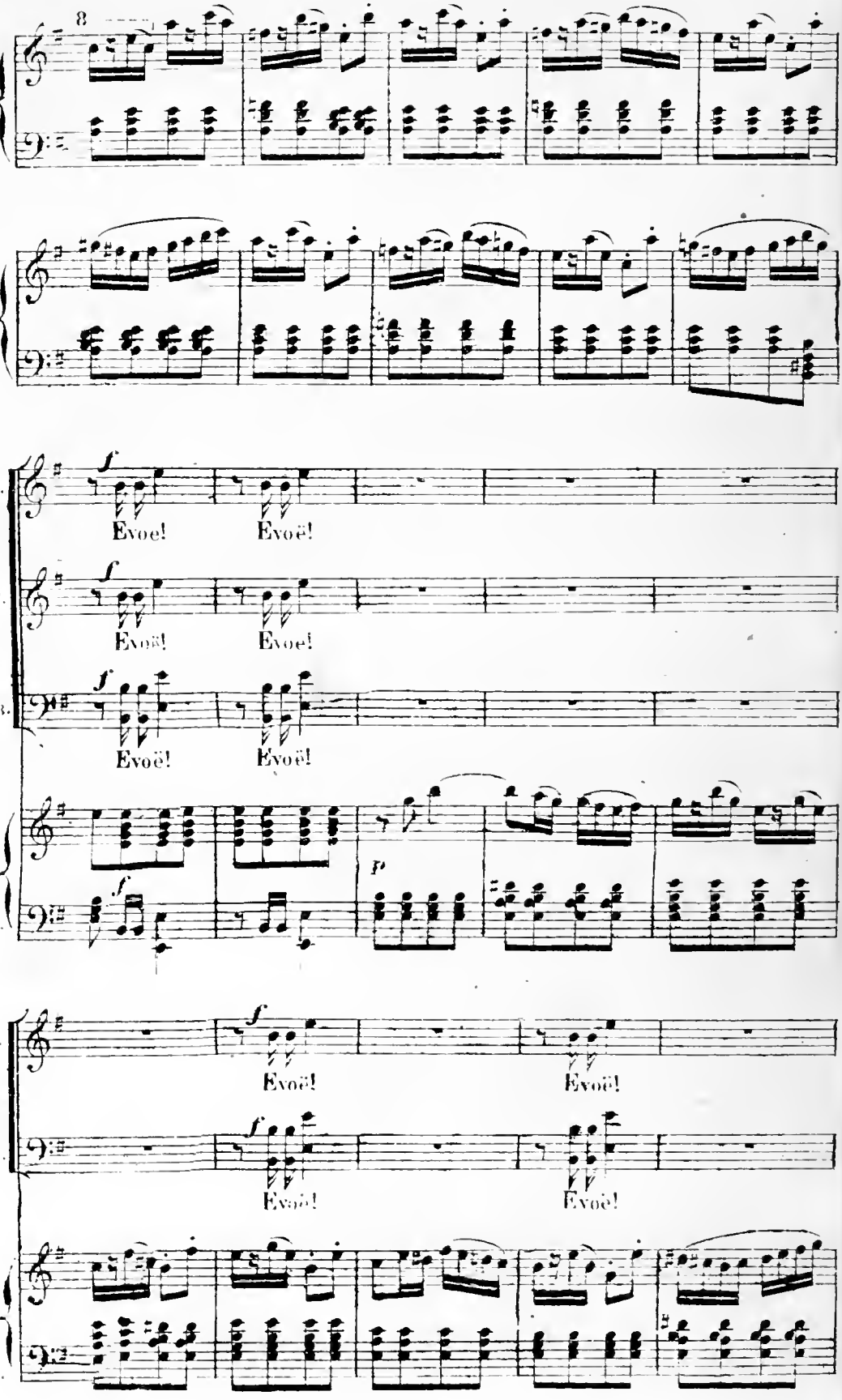
8
S.
T.
B.
f
Evoe!
Evoë!
Evoë!
Evoe!
Evoë!
Evoë!
p
T.
B.
f
Evoë!
Evoë!
Evoë!
Evoë!

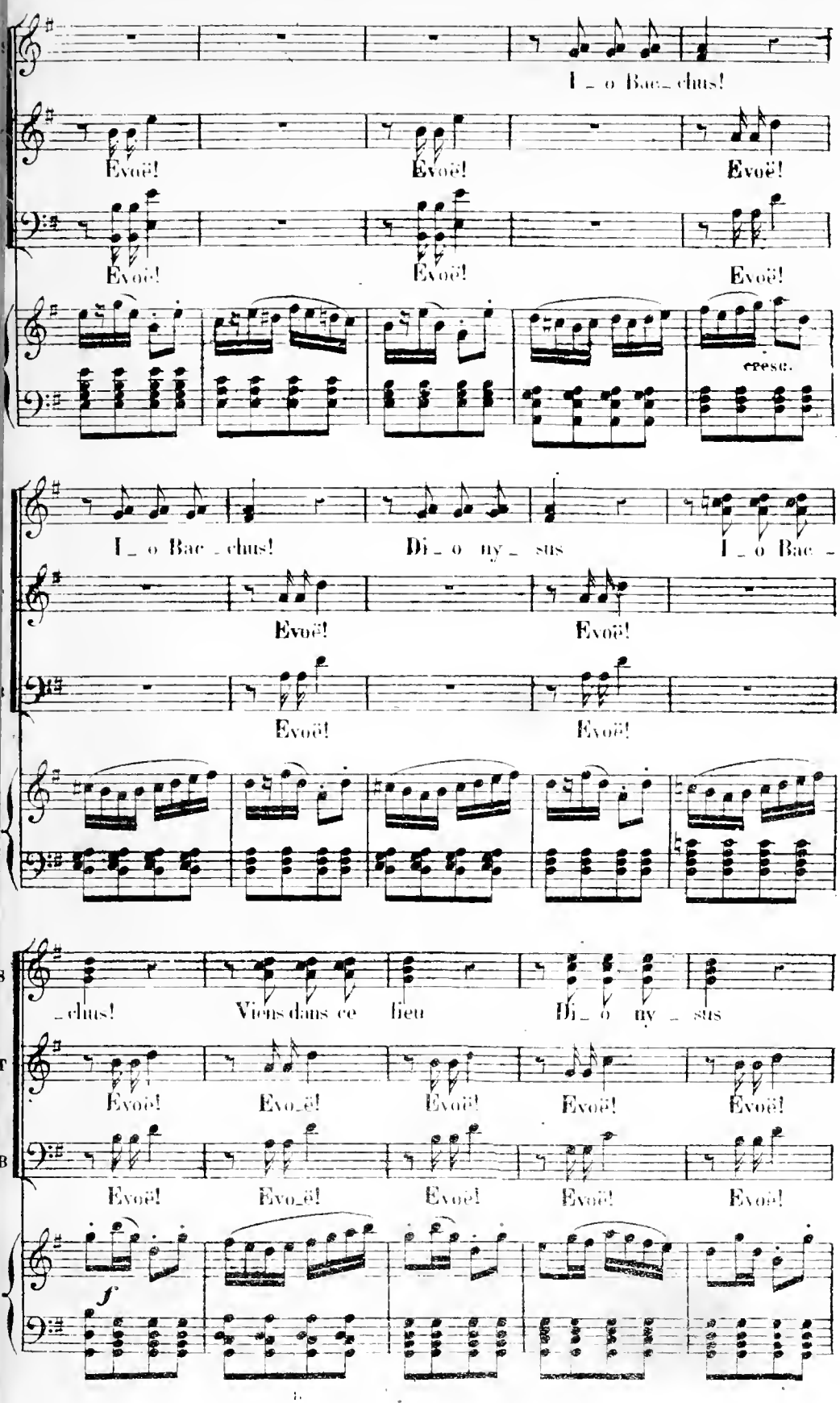
I _ o Bac _ chus!
Evoë!
Evoë!
Evoë!
Evoë!
Evoë!
Evoë!
cresc.
I _ o Bac _ chus!
Di _ o ny _ sus
I _ o Bac _
Evoë!
Evoë!
Evoë!
Evoë!
_ chus!
Viens dans ce lieu
Di _ o ny _ sus
Evoë!
Evo_ë!
Evoë!
Evoë!
Evoë!
Evoë!
Evo_ë!
Evoë!
Evoë!
Evoë!
f

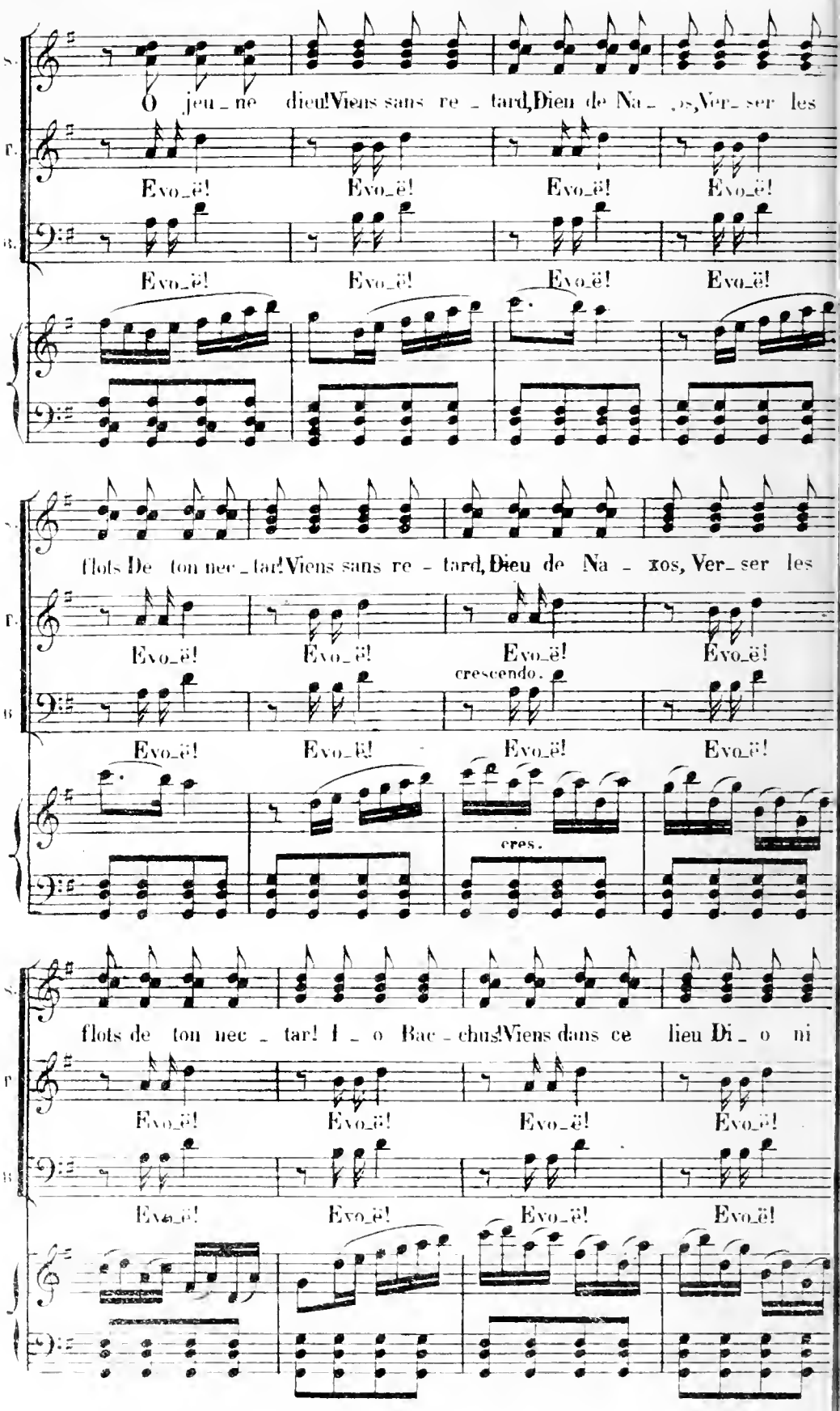
O jeu_ne dieu! Viens sans re_tard, Dieu de Na_xos, Ver_ser les
Evo_ë! Evo_ë! Evo_ë! Evo_ë!
Evo_ë! Evo_ë! Evo_ë! Evo_ë!
flots De ton nec_tar! Viens sans re_tard, Dieu de Na_xos, Ver_ser les
Evo_ë! Evo_ë! Evo_ë! Evo_ë!
crescendo.
Evo_ë! Evo_ë! Evo_ë! Evo_ë!
cres.
flots de ton nec_tar! I_o Bac_chus! Viens dans ce lieu Di_o_ni
Evo_ë! Evo_ë! Evo_ë! Evo_ë!
Evo_ë! Evo_ë! Evo_ë! Evo_ë!

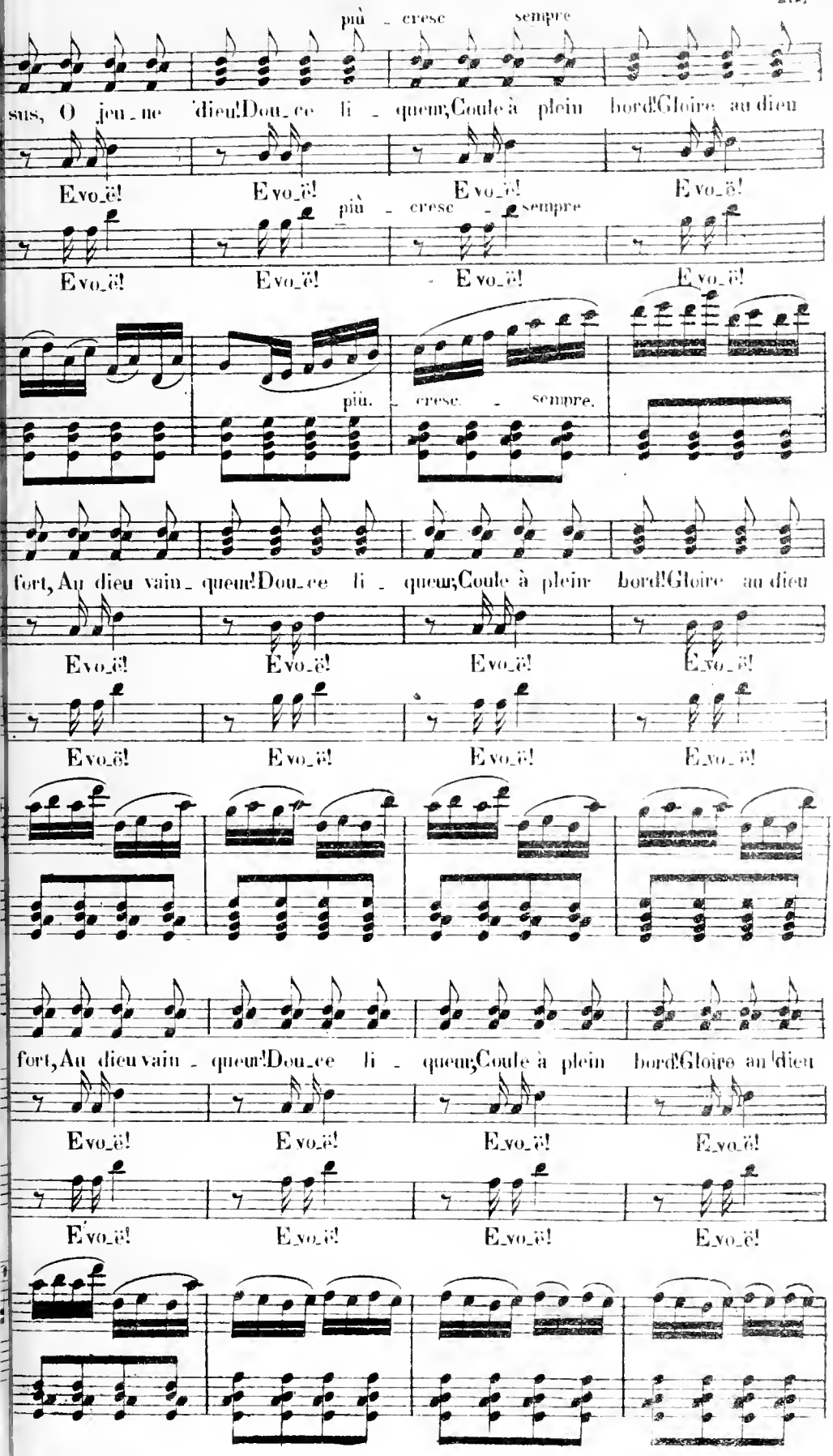
più - cresc sempre
sus, O jeu_ne dieu! Dou_ce li - queur, Coule à plein bord! Gloire au dieu
Evo_ë! Evo_ë! Evo_ë! Evo_ë!
più - cresc - sempre
Evo_ë! Evo_ë! Evo_ë! Evo_ë!
più. - cresc. - sempre.
fort, Au dieu vain_queur! Dou_ce li - queur, Coule à plein bord! Gloire au dieu
Evo_ë! Evo_ë! Evo_ë! Evo_ë!
Evo_ë! Evo_ë! Evo_ë! Evo_ë!
fort, Au dieu vain_queur! Dou_ce li - queur, Coule à plein bord! Gloire au dieu
Evo_ë! Evo_ë! Evo_ë! Evo_ë!
Evo_ë! Evo_ë! Evo_ë! Evo_ë!

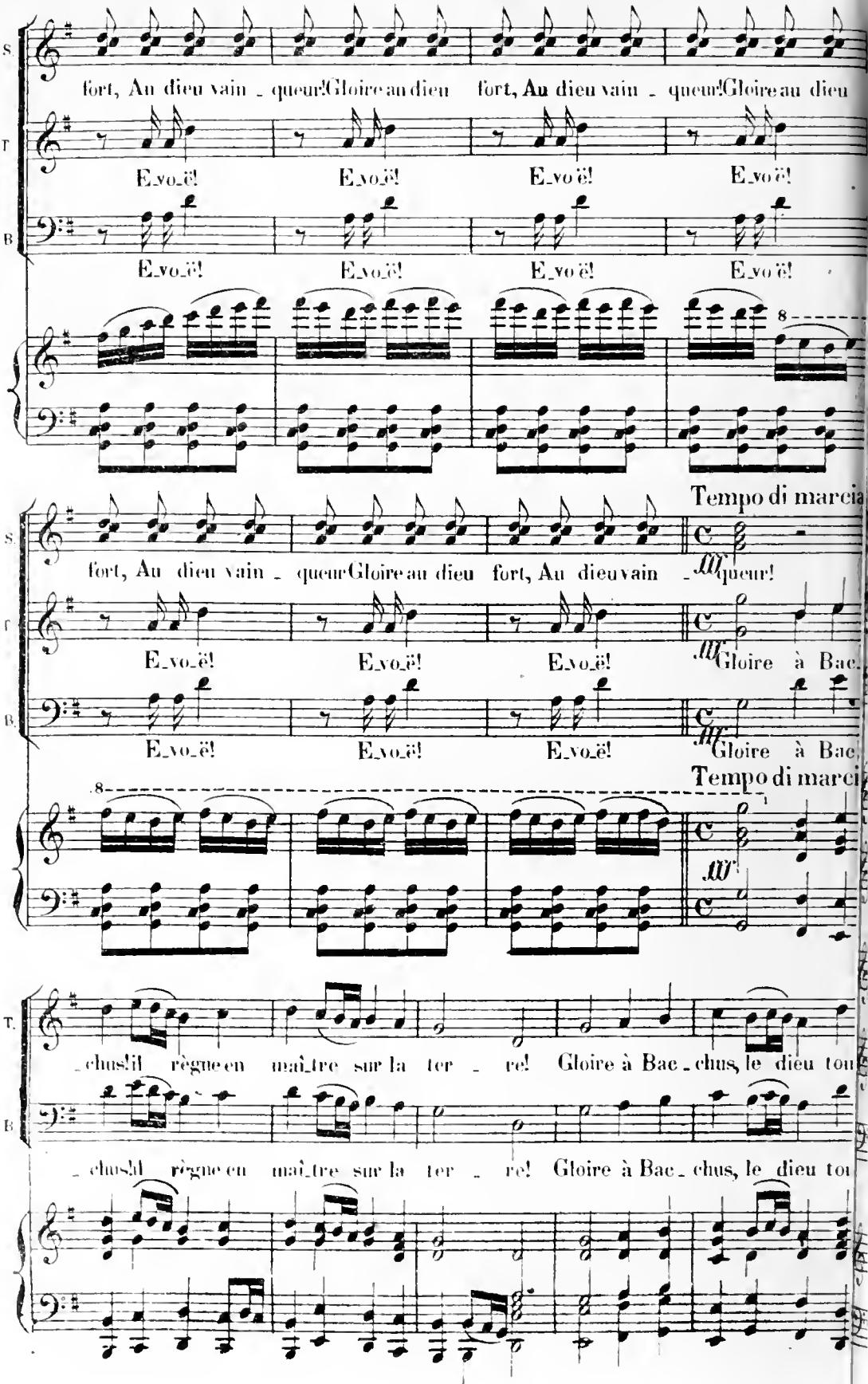
S.
fort, Au dieu vain - queur! Gloire au dieu fort, Au dieu vain - queur! Gloire au dieu
T.
E_vo_ë! E_vo_ë! E_vo_ë! E_vo_ë!
B.
E_vo_ë! E_vo_ë! E_vo_ë! E_vo_ë!
8
Tempo di marcia
S.
fort, Au dieu vain - queur Gloire au dieu fort, Au dieu vain - queur!
T.
E_vo_ë! E_vo_ë! E_vo_ë! Gloire à Bac.
B.
E_vo_ë! E_vo_ë! E_vo_ë! Gloire à Bac.
8
Tempo di marci
T.
- chus! il règne en maî_tre sur la ter - re! Gloire à Bac - chus, le dieu tou
B.
- chus! il règne en maî_tre sur la ter - re! Gloire à Bac - chus, le dieu tou

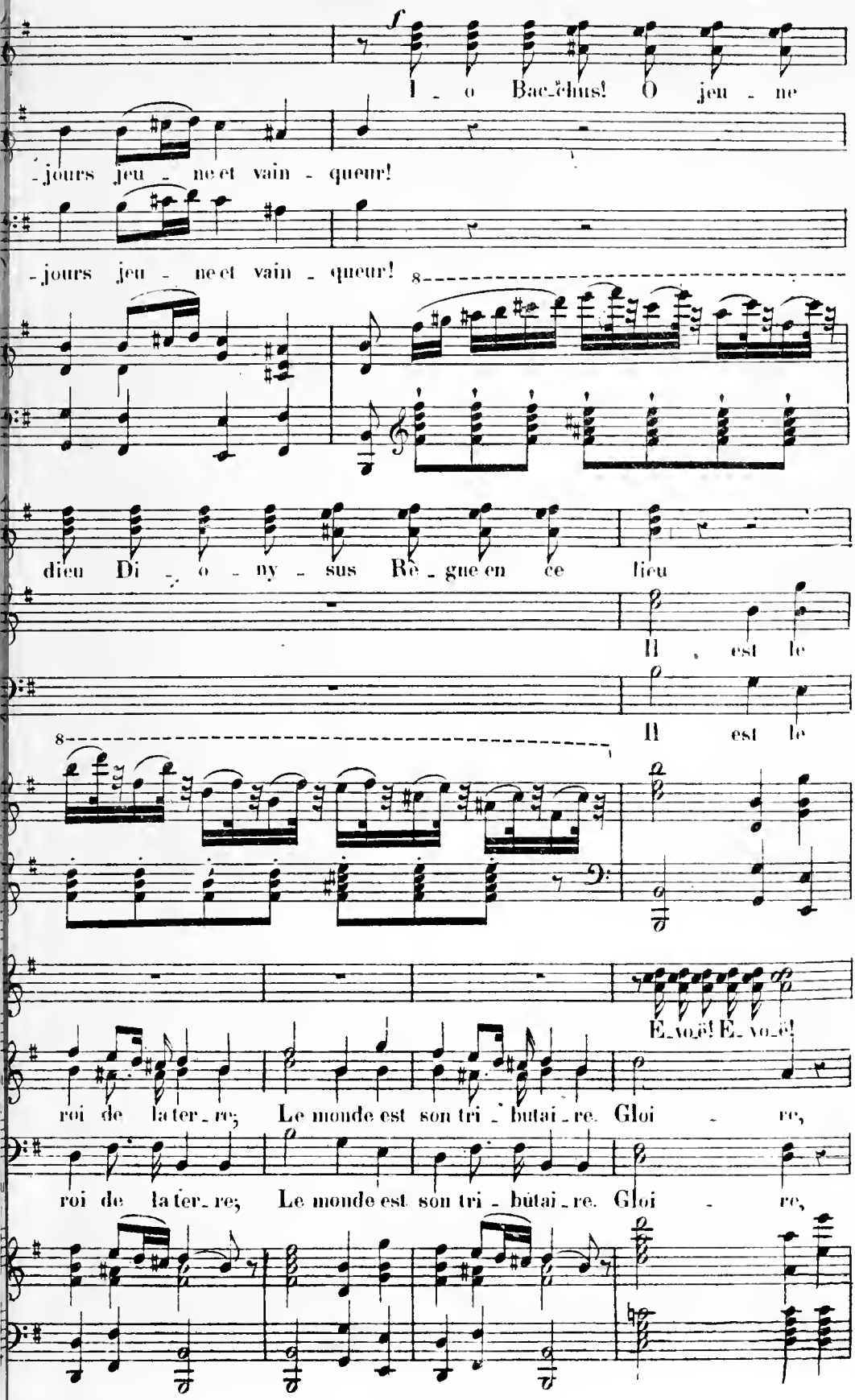
f
I - o Bac-chus! O jeu - ne
-jours jeu - ne et vain - queur!
-jours jeu - ne et vain - queur!
8
dieu Di - o - ny - sus Re - gne en ce lieu
Il est le
Il est le
8
E-vo-ë! E-vo-ë!
roi de la ter-re; Le monde est son tri - butai-re. Gloi - re,
roi de la ter-re; Le monde est son tri - butai-re. Gloi - re,

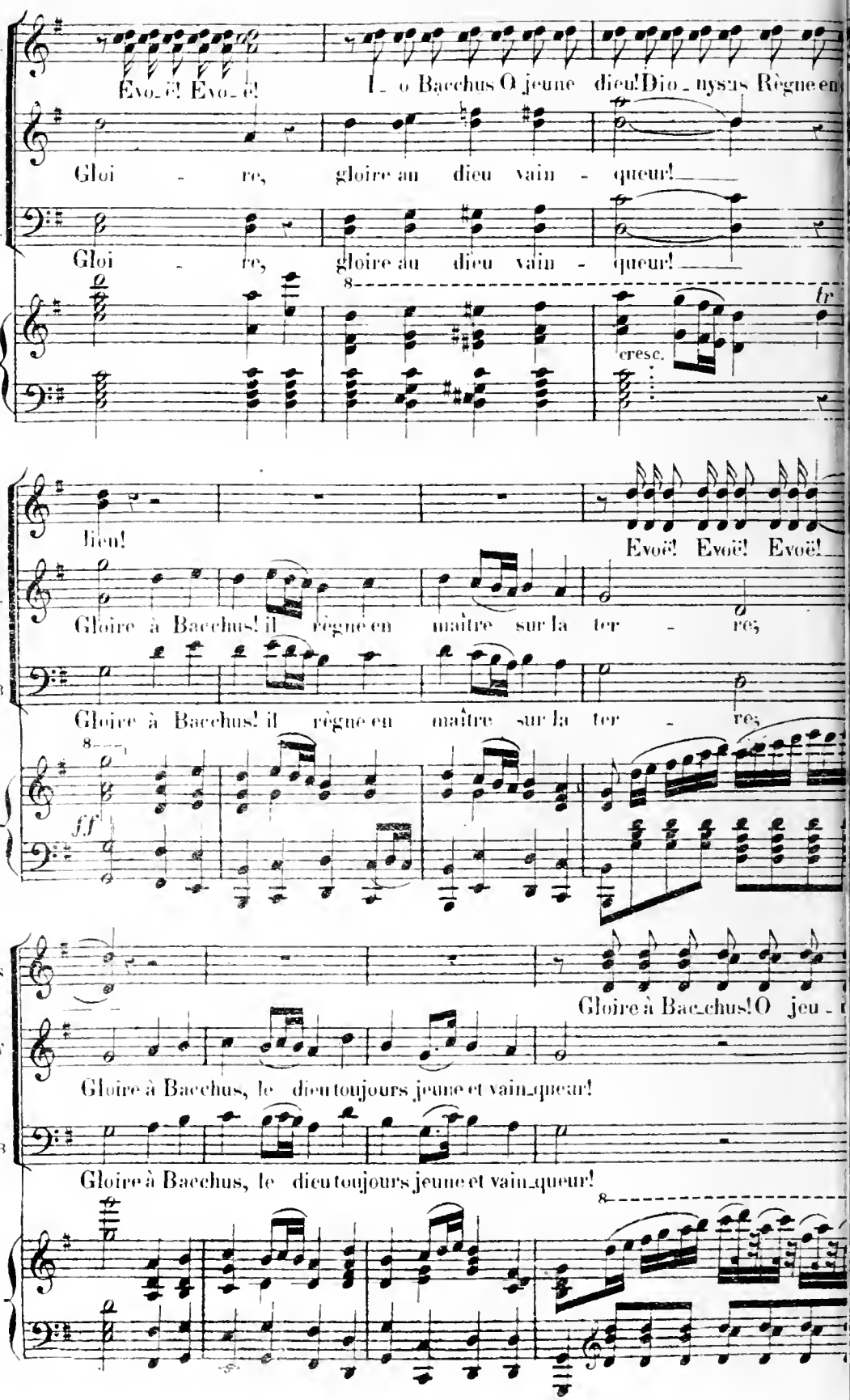
S.
T.
B.
Evoë! Evoë!
O Bacchus O jeune dieu! Dio_nysus Règne en
Gloi_re, gloire au dieu vain_queur!
Gloi_re, gloire au dieu vain_queur!
cresc.
dieu!
Evoë! Evoë! Evoë!
Gloire à Bacchus! il règne en maître sur la ter_re;
Gloire à Bacchus! il règne en maître sur la ter_re;
ff
Gloire à Bac_chus! O jeu_
Gloire à Bacchus, le dieu toujours jeune et vain_queur!
Gloire à Bacchus, le dieu toujours jeune et vain_queur!

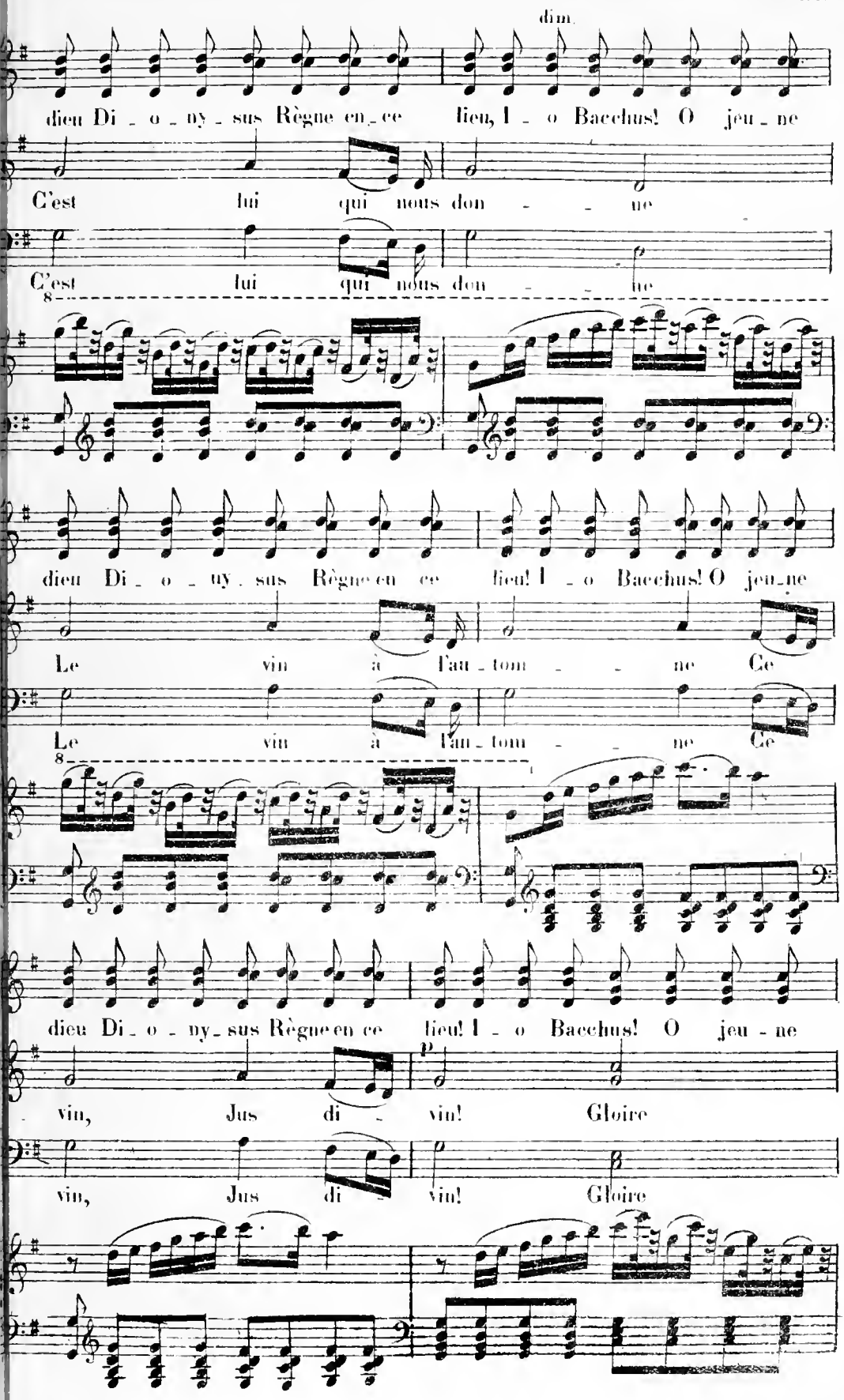
dim.
dieu Di - o - ny - sus Règne en ce lieu, I - o Bacchus! O jeu - ne
C'est lui qui nous don - - ne
C'est lui qui nous don - - ne
dieu Di - o - ny - sus Règne en ce lieu! I - o Bacchus! O jeu - ne
Le vin à l'au - tom - - ne Ce
Le vin à l'au - tom - - ne Ce
dieu Di - o - ny - sus Règne en ce lieu! I - o Bacchus! O jeu - ne
p
vin, Jus di - vin! Gloire
vin, Jus di - vin! Gloire

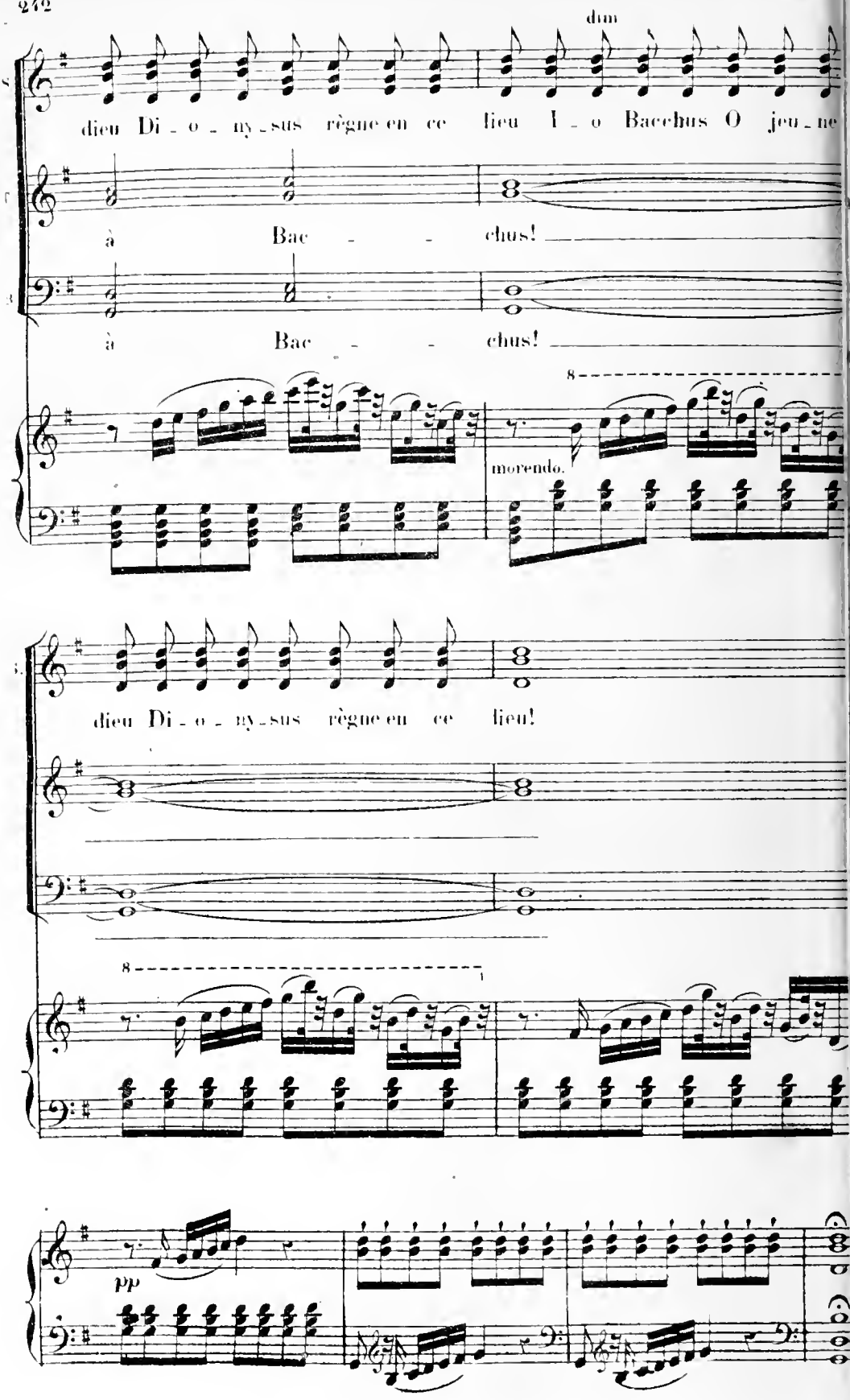
dim
dieu Di - o - ny - sus règne en ce lieu I - o Bacchus O jeu - ne
à Bac - - chus!
à Bac - - chus!
8
morendo.
dieu Di - o - ny - sus règne en ce lieu!
8
pp

N°. 15.

(A) RÉCIT.

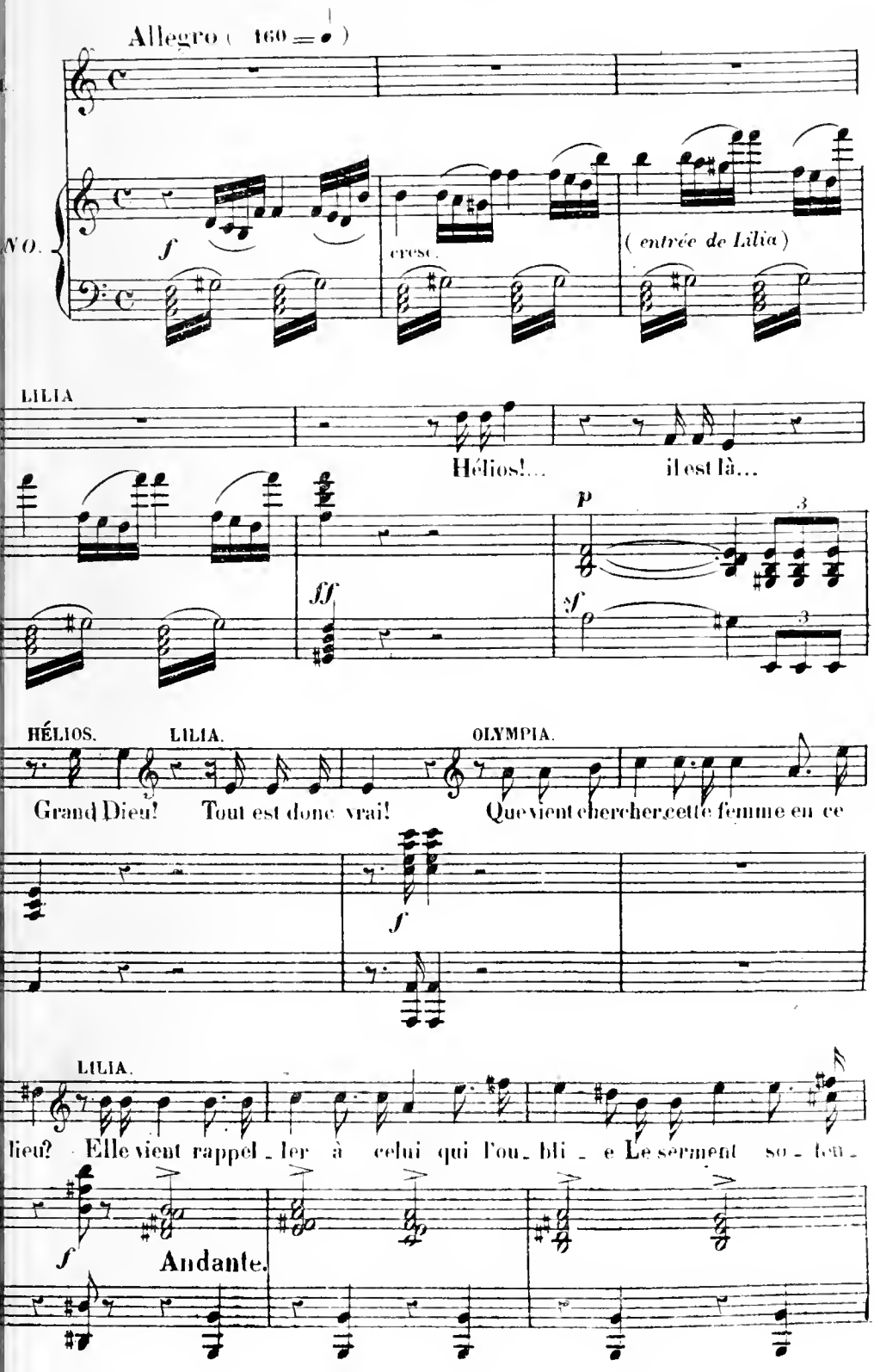
Allegro (160 = ♩)
NO.
f
cresc.
(entrée de Lilia)
LILIA
Hélios!... il est là...
p
3
ff
sf
HÉLIOS.
LILIA.
OLYMPIA.
Grand Dieu! Tout est donc vrai! Que vient chercher cette femme en ce
f
LILIA.
lieu? Elle vient rappel - ler à celui qui l'ou - bli - e Le serment so - len -
f
Andante.

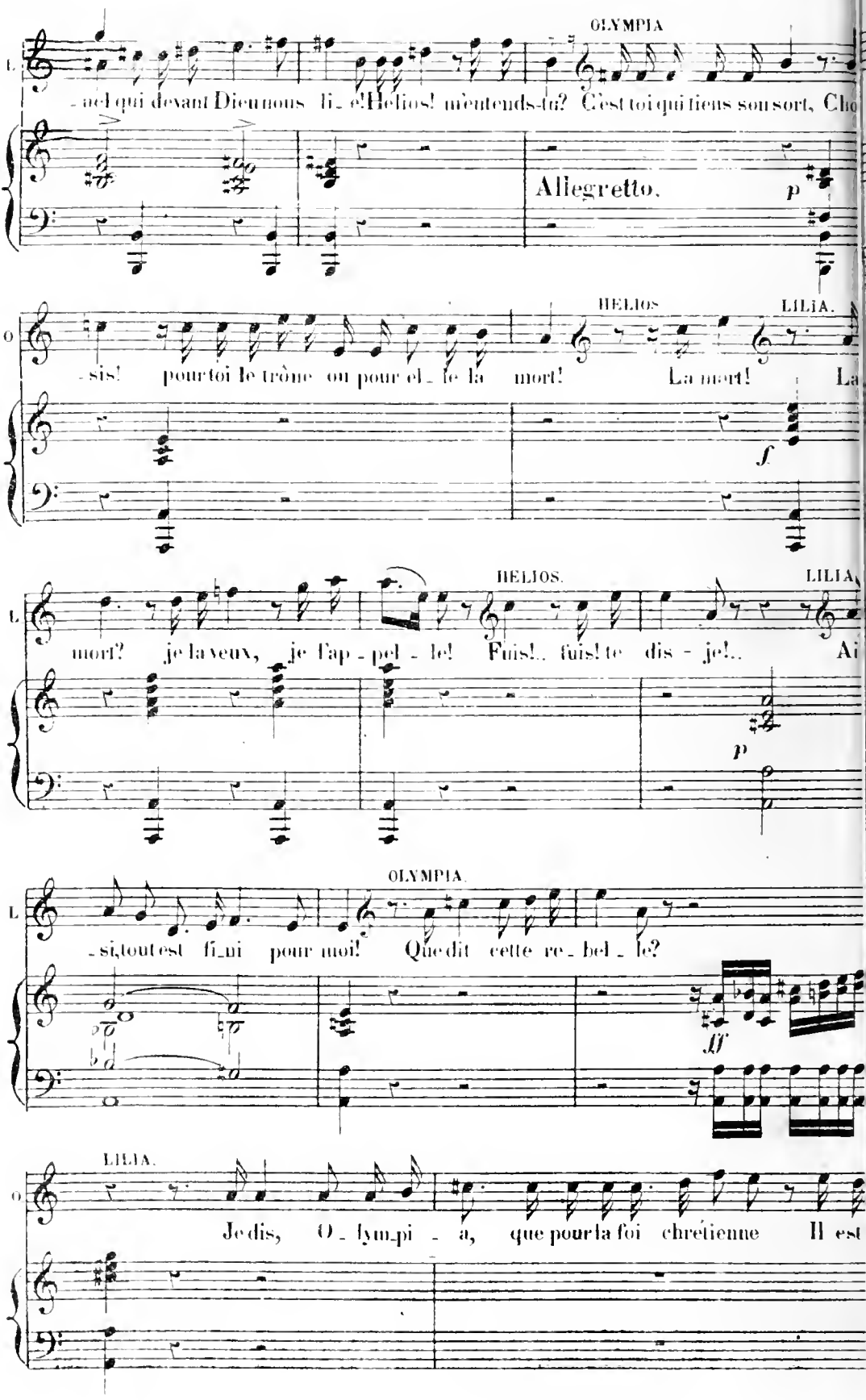
OLYMPIA
-nel qui devant Dieu nous li- é! Helios! m'entends-tu? C'est toi qui tiens son sort, Cho
Allegretto.
p
HELIOS
LILIA.
-sis! pour toi le trône ou pour el- le la mort! La mort! La
f
HELIOS.
LILIA
mort? je la veux, je l'ap- pel- le! Fuis!.. fuis! te dis- je!.. Ai
p
OLYMPIA.
-si, tout est fi_ni pour moi! Que dit cette re- bel- le?
ff
LILIA.
Je dis, O- lym-pi- a, que pour la foi chrétienne Il est

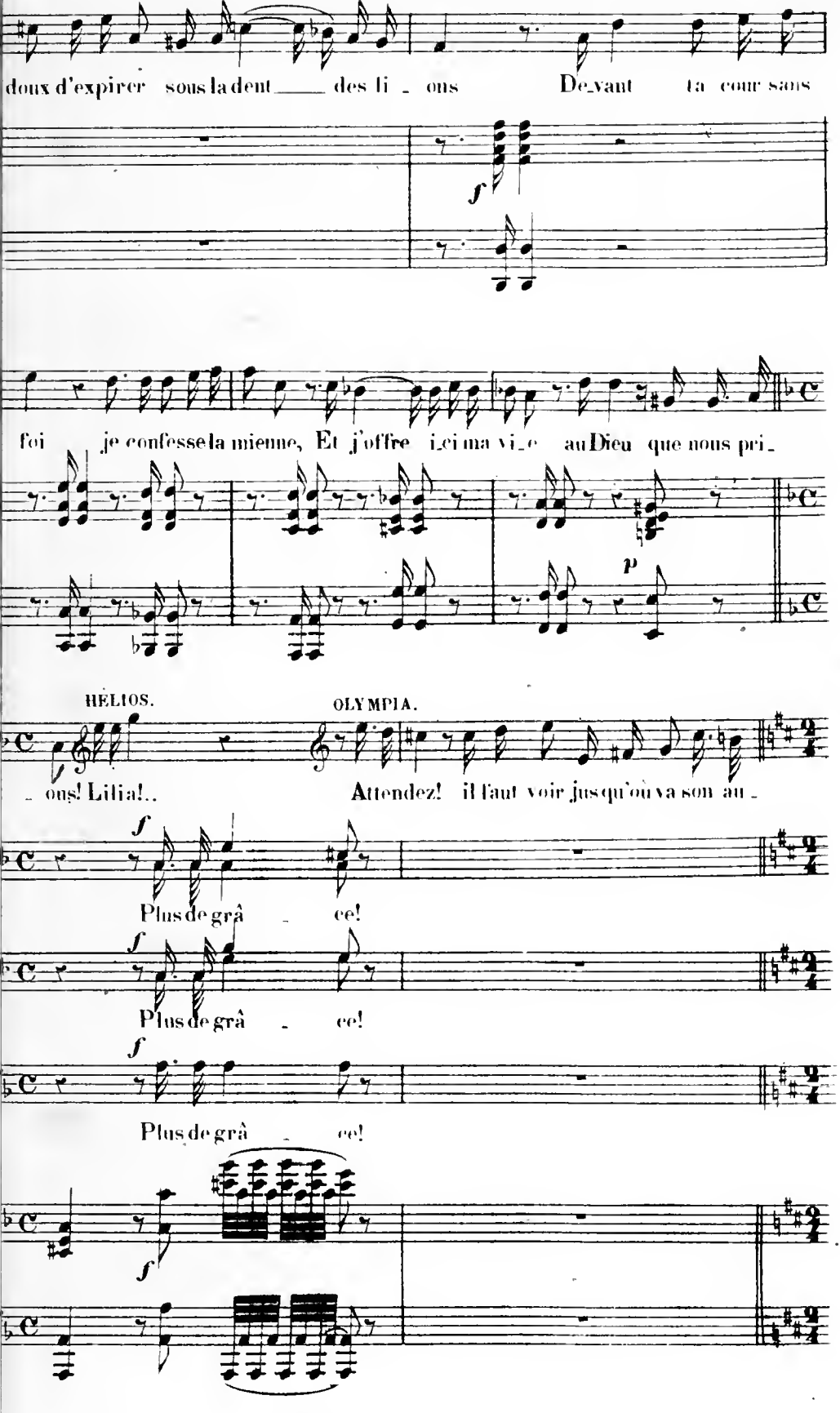
doux d'expirer sous la dent des li - ons De-vant ta cour sans
f
foi je confesse la mienne, Et j'offre ici ma vi-e au Dieu que nous pri-
p
HÉLIOS.
OLYMPIA.
- ons! Lilia!..
Attendez! il faut voir jusqu'où va son au -
f
Plus de grâ - ce!
f
Plus de grâ - ce!
f
Plus de grâ - ce!
f

(B) CREDO.

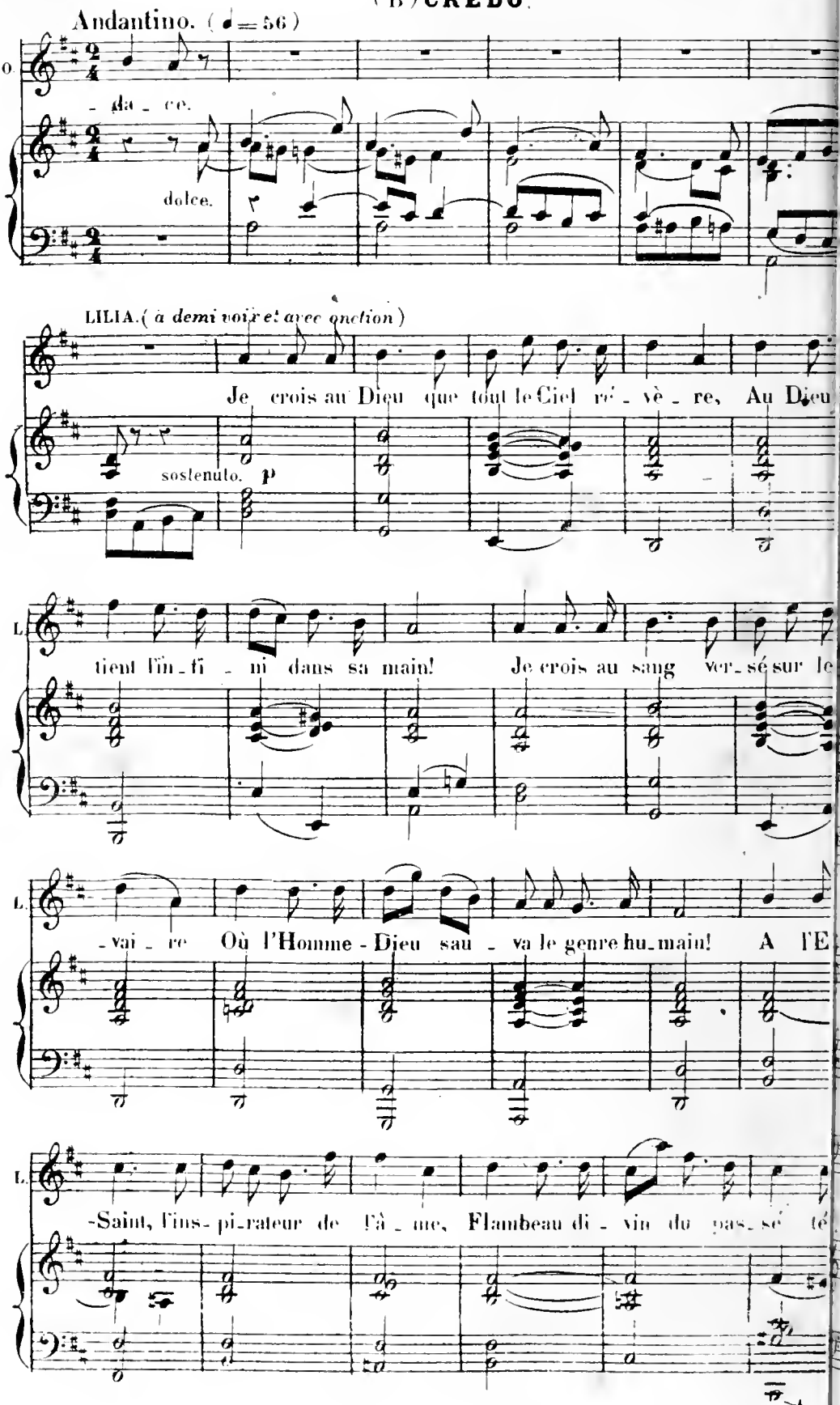
Andantino. (♩=56)
O
- da - ce.
dolce.
LILIA. (à demi voix et avec onction)
Je crois au Dieu que tout le Ciel ré - vè - re, Au Dieu
sostenuto. p
L
tient l'in - fi - ni dans sa main! Je crois au sang ver - sé sur le
L
- vai - re Où l'Homme - Dieu sau - va le genre hu - main! A l'E
L
-Saint, l'ins - pi - rateur de l'â - me, Flambeau di - vin du pas - sé té

cresc.

-breux, Qui fit pla - ner dou - ze langues de flamme Sur le ce-

cresc.

rit

Allegro (78 = ♩.)

-nacle où pri - aient douze Hé - breux!

f

Nul pardon pour el-le! Qu'elle aille à son

f

Nul pardon pour el-le! Qu'elle aille à son

f

Nul pardon pour el-le! Qu'elle aille à son

suivez.

p

sort! La fem-me re - bel-le Mé-ri-te la mort! La femme re-bel-le Mé-ri-te la

sort! La fem-me re - bel-le Me-ri-te la mort! La femme re-bel-le Mé-ri-te la

sort! La fem-me re - bel-le Mé-ri-te la mort! La femme re-bel-le Mé-ri-te la

cresc.

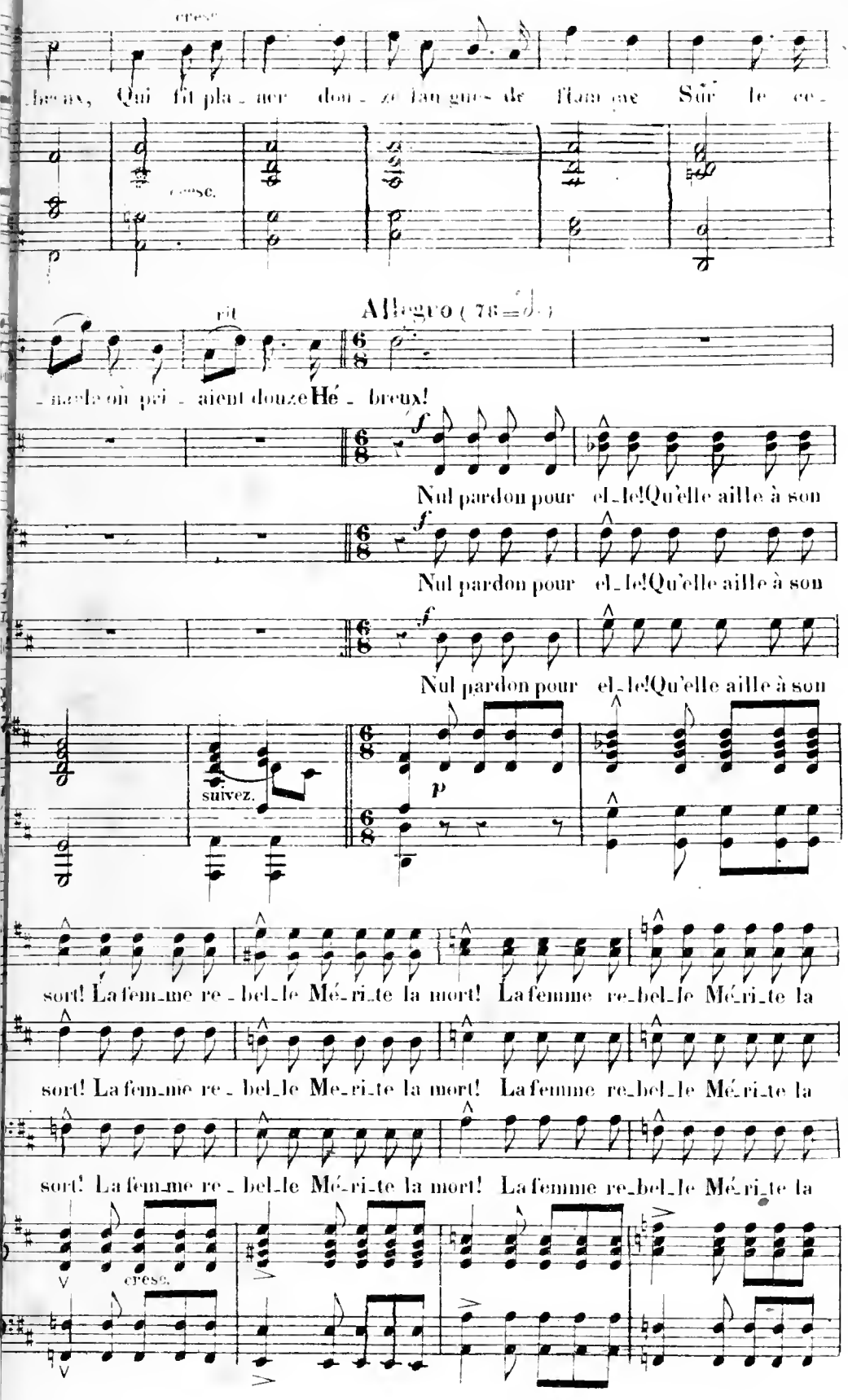

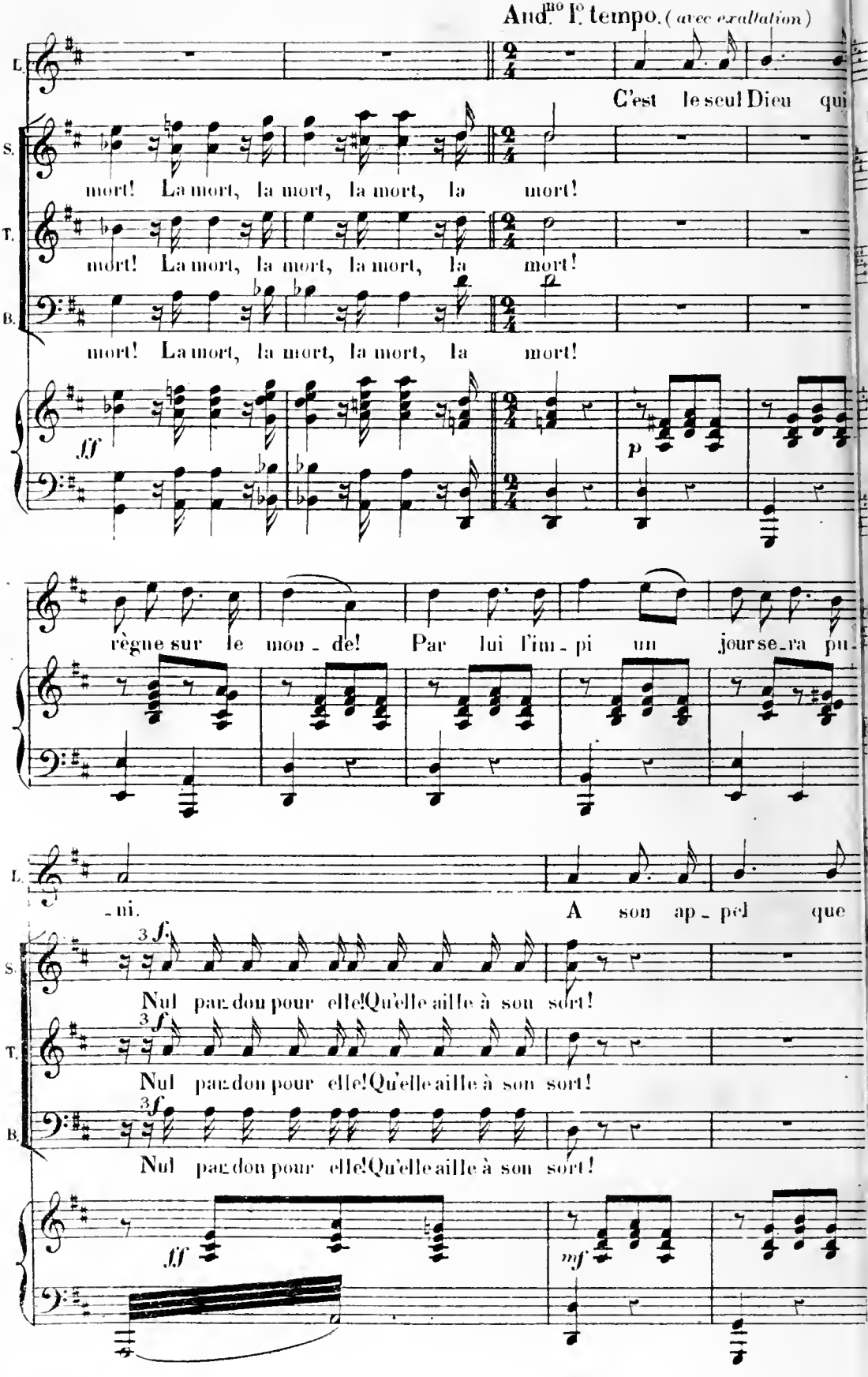
And.mo I.o tempo. (avec exaltation)
L.
C'est le seul Dieu qui
S.
mort! La mort, la mort, la mort, la mort!
T.
mort! La mort, la mort, la mort, la mort!
B.
mort! La mort, la mort, la mort, la mort!
ff
p
règne sur le mon - de! Par lui l'im - pi un jour se - ra pu -
L.
- ni. A son ap - pel que
S.
3 f.
Nul par - don pour elle! Qu'elle aille à son sort!
T.
3 f.
Nul par - don pour elle! Qu'elle aille à son sort!
B.
3 f.
Nul par - don pour elle! Qu'elle aille à son sort!
ff
mf

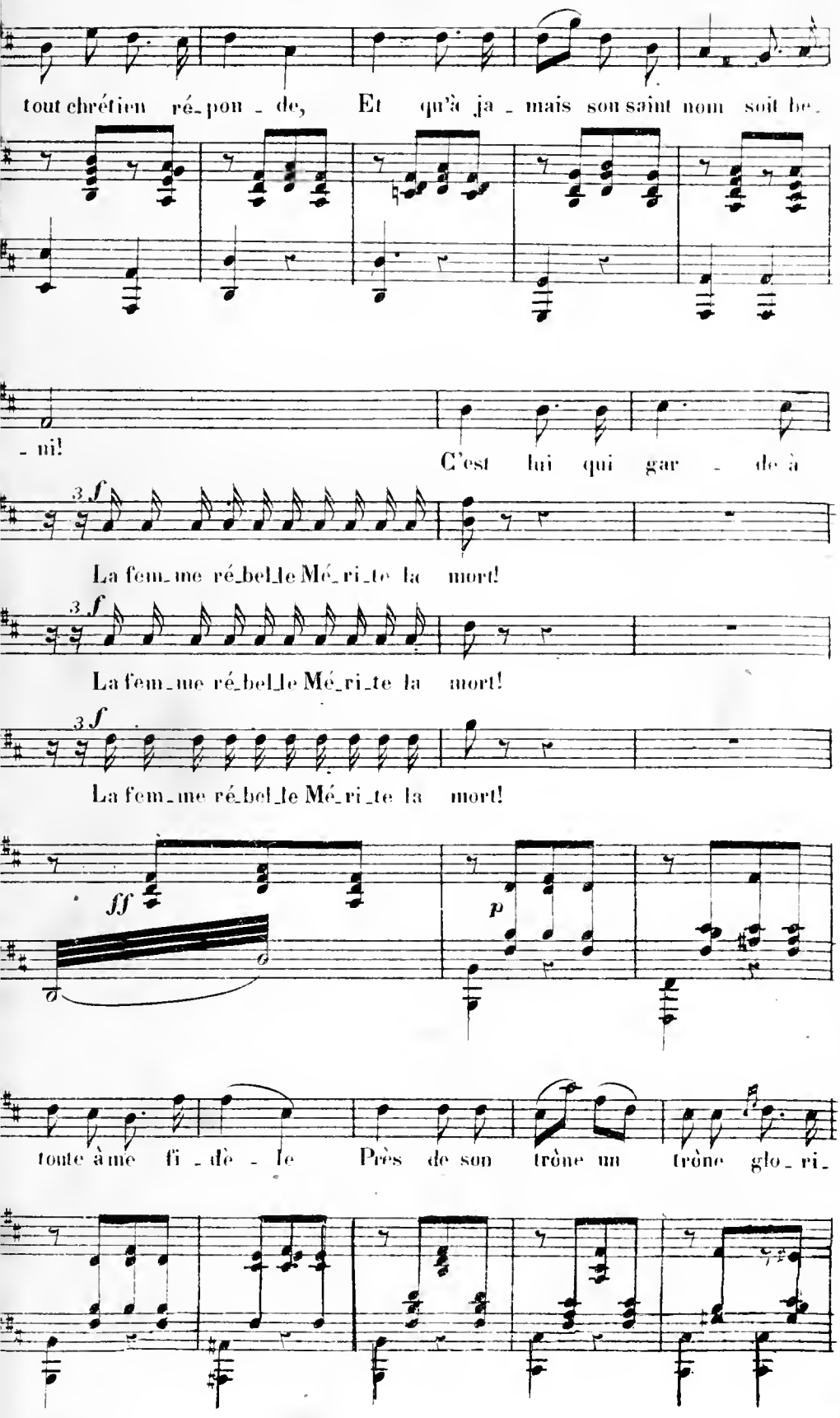
tout chrétien ré_pon_de, Et qu'à ja_mais son saint nom soit be_
_ni!
C'est lui qui gar_de à
3 f
La fem_me ré_bel_le Mé_ri_te la mort!
3 f
La fem_me ré_bel_le Mé_ri_te la mort!
3 f
La fem_me ré_bel_le Mé_ri_te la mort!
ff
p
toute à me fi_dè_le Près de son trône un trône glo_ri_

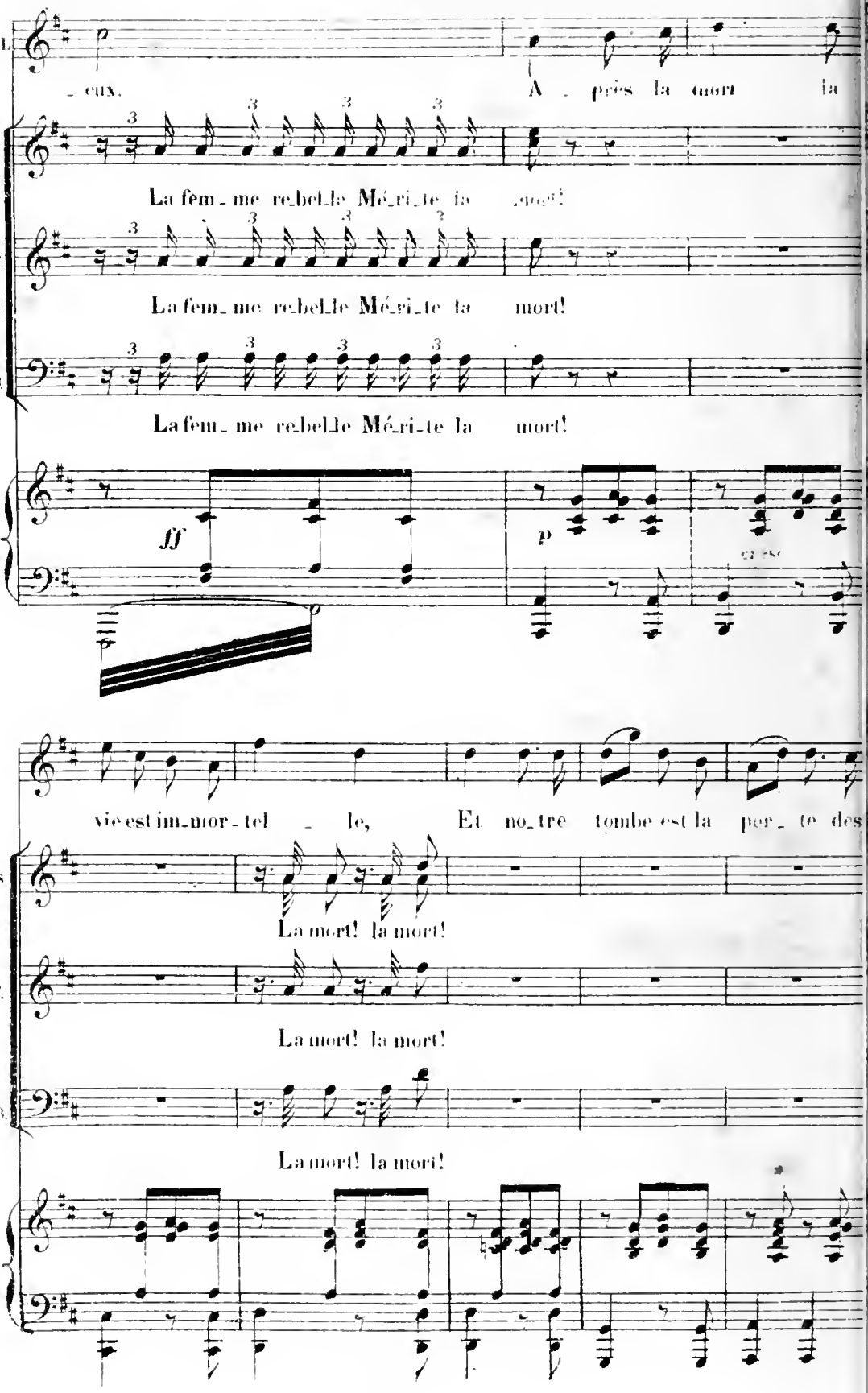
L.
p
eux.
Après la mort la
La fem_me rebelle Mé_ri_te la mort!
T.
La fem_me rebelle Mé_ri_te la mort!
B.
La fem_me rebelle Mé_ri_te la mort!
ff
p
cresc
vie est im_mor_tel le, Et no_tre tombe est la per_te des
S.
La mort! la mort!
T.
La mort! la mort!
B.
La mort! la mort!

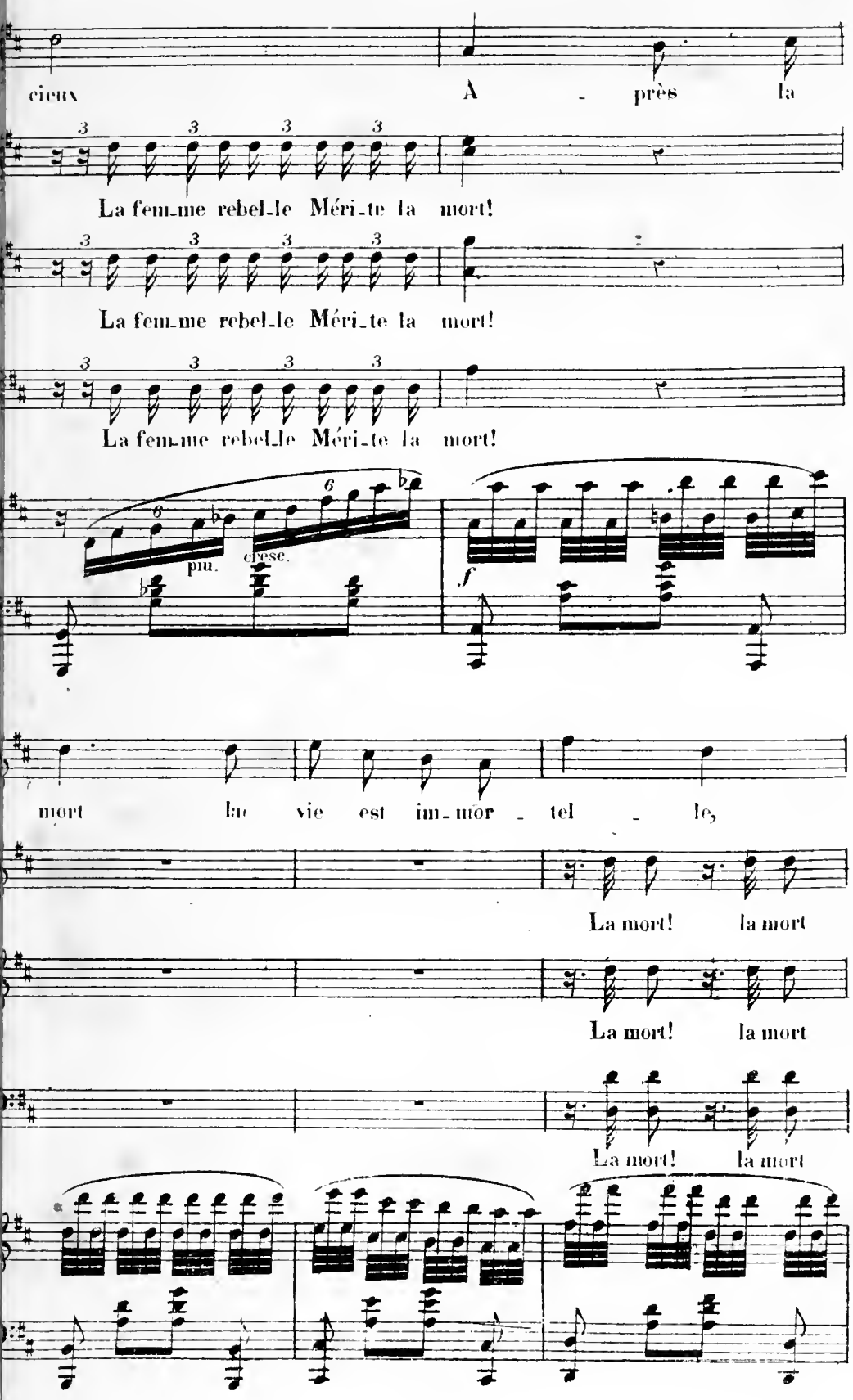
cieux
A - près la
La fem_me rebel_le Méri_te la mort!
La fem_me rebel_le Méri_te la mort!
La fem_me rebel_le Méri_te la mort!
piu.
cresc.
f
mort la vie est im_mor - tel - le,
La mort! la mort
La mort! la mort
La mort! la mort

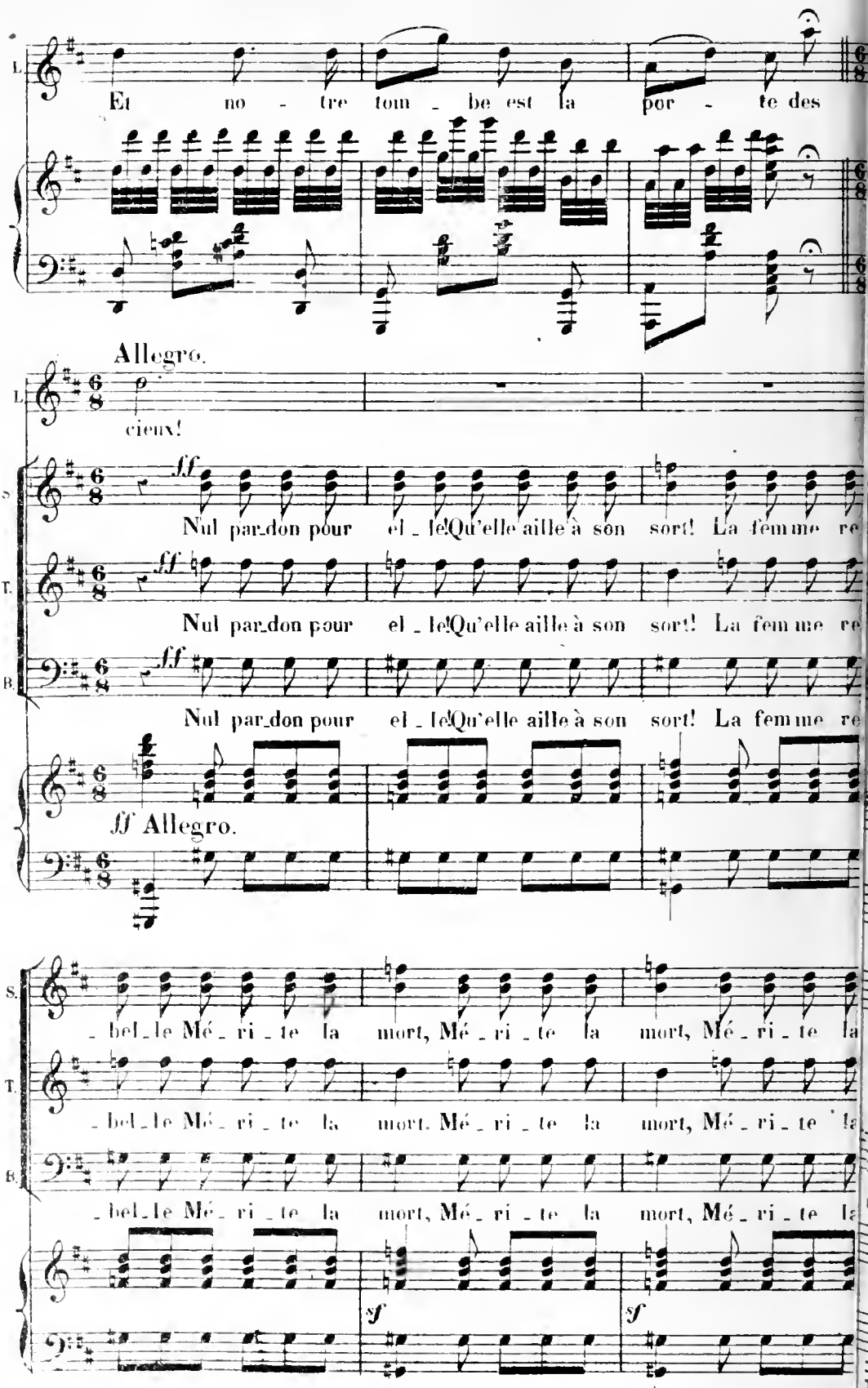
L.
Et no - tre tom - be est la por - te des
Allegro.
L.
p
cieux!
S.
ff
Nul par_don pour el_le! Qu'elle aille à son sort! La femme re
T.
ff
Nul par_don pour el_le! Qu'elle aille à son sort! La femme re
B.
ff
Nul par_don pour el_le! Qu'elle aille à son sort! La femme re
ff Allegro.
S.
_bel_le Mé_ri_te la mort, Mé_ri_te la mort, Mé_ri_te la
T.
_bel_le Mé_ri_te la mort. Mé_ri_te la mort, Mé_ri_te la
B.
_bel_le Mé_ri_te la mort, Mé_ri_te la mort, Mé_ri_te la
sf
sf

OLYMPIA.

Qu'on l'emmène!

HÉLIOS.

Ar-rê-tez!

SATAN.

Laissez

mort, La mort, la mort, la mort, la mort!

mort, La mort, la mort, la mort, la mort!

mort, La mort, la mort, la mort, la mort!

LILIA

la, mé-prisez sa fureur! car elle est in-sen-sé-e! Lui!... lui, vivant!... Oh!

pp

non... non... vi-si-on fa-ta-le! C'est l'en-fer... c'est Sa-

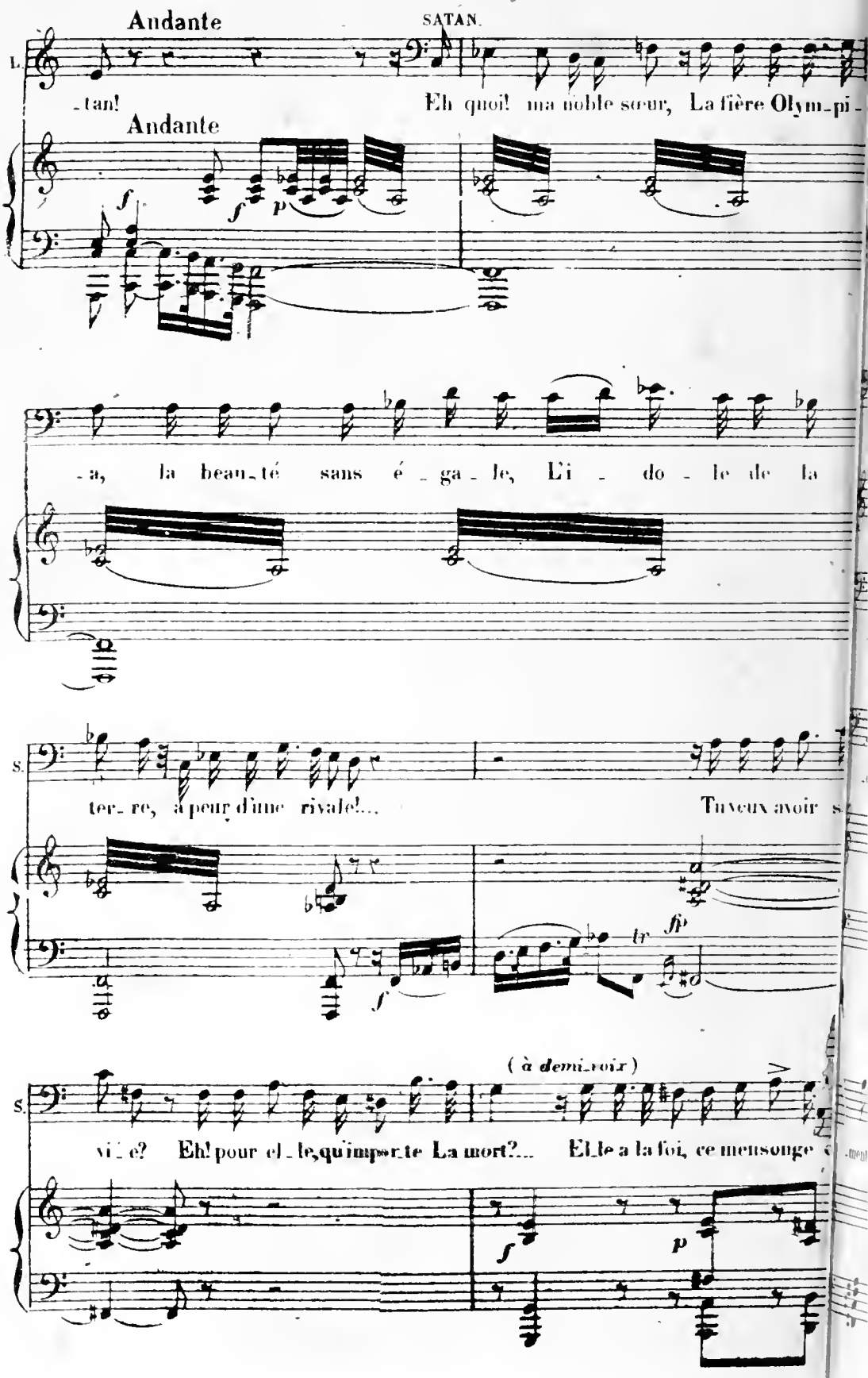
Andante
SATAN.
L.
-tan!
Eh quoi! ma noble sœur, La fière Olym-pi-
Andante
-a, la beau-té sans é-ga-le, L'i-do-le de la
S.
ter-re, à peur d'une rivale!...
Tu veux avoir s
(à demi-voix)
S.
vi-e? Eh! pour el-le, qu'importe La mort?... El-le a la foi, ce mensonge

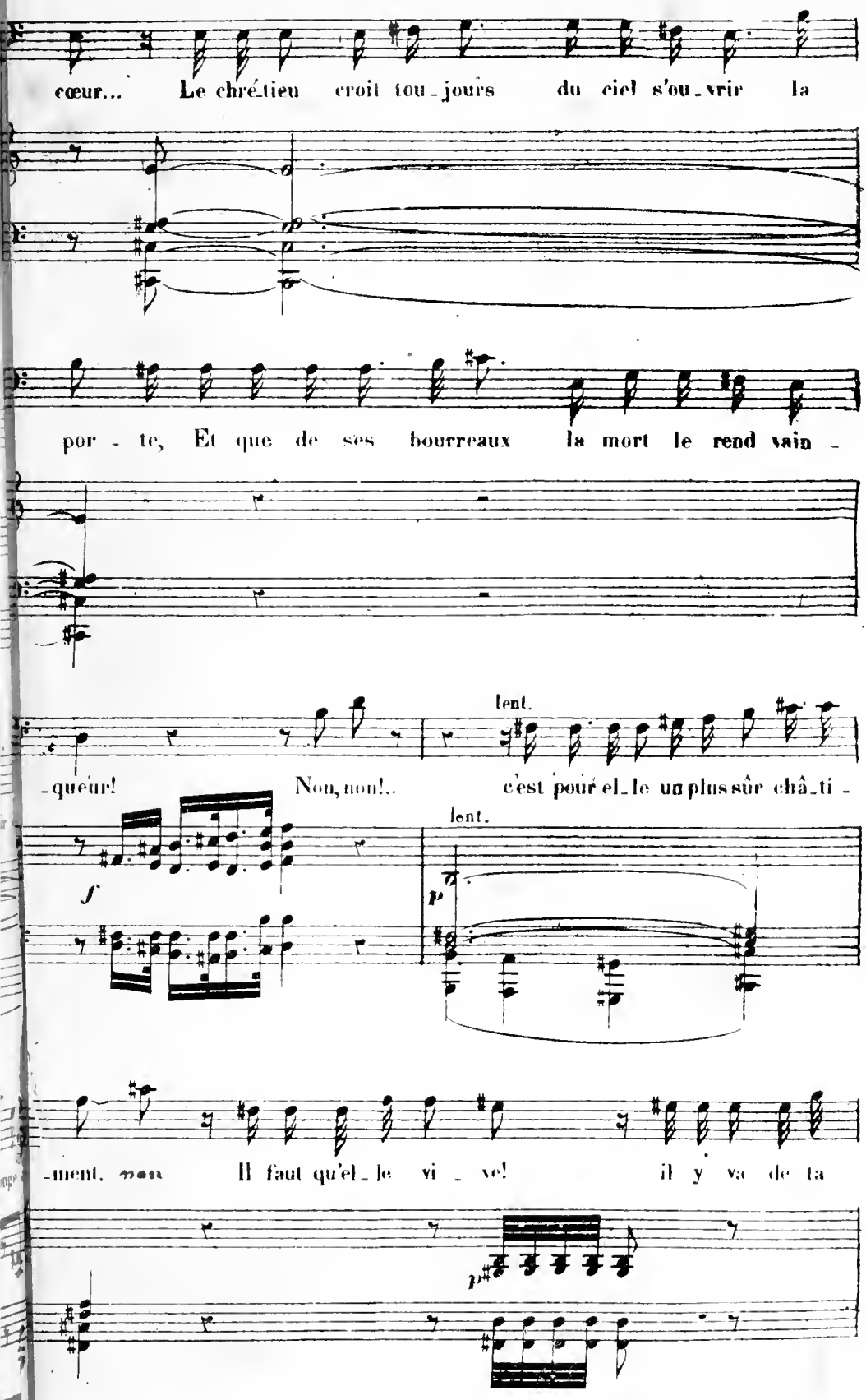
cœur... Le chrétien croit tou-jours du ciel s'ou-vrir la
por-te, Et que de ses bourreaux la mort le rend vain-
lent.
-queur! Non, non!.. c'est pour el-le un plus sûr châ-ti-
f
lent.
p
-ment, mon Il faut qu'el-le vi-ve! il y va de ta
p

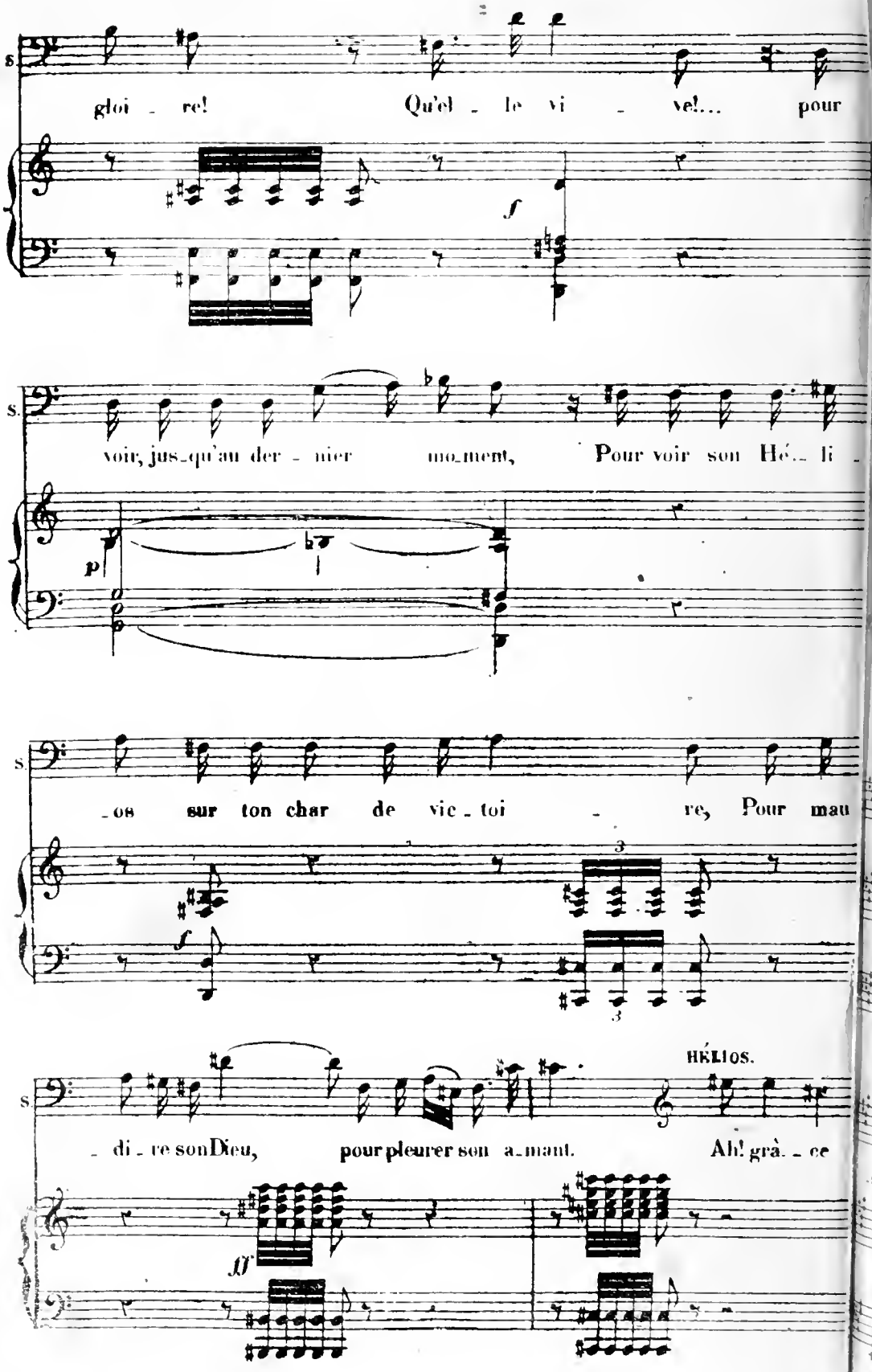
S.
gloi - re! Qu'el - le vi - ve!... pour
f
S.
voir, jus-qu'au der - nier mo-ment, Pour voir son Hé-li -
p
S.
-os sur ton char de vic - toi - re, Pour mau
f
S.
HÉLIOS.
- di - re son Dieu, pour pleurer son a-mant. Ah! grâ - ce
ff

(C) QUATUOR

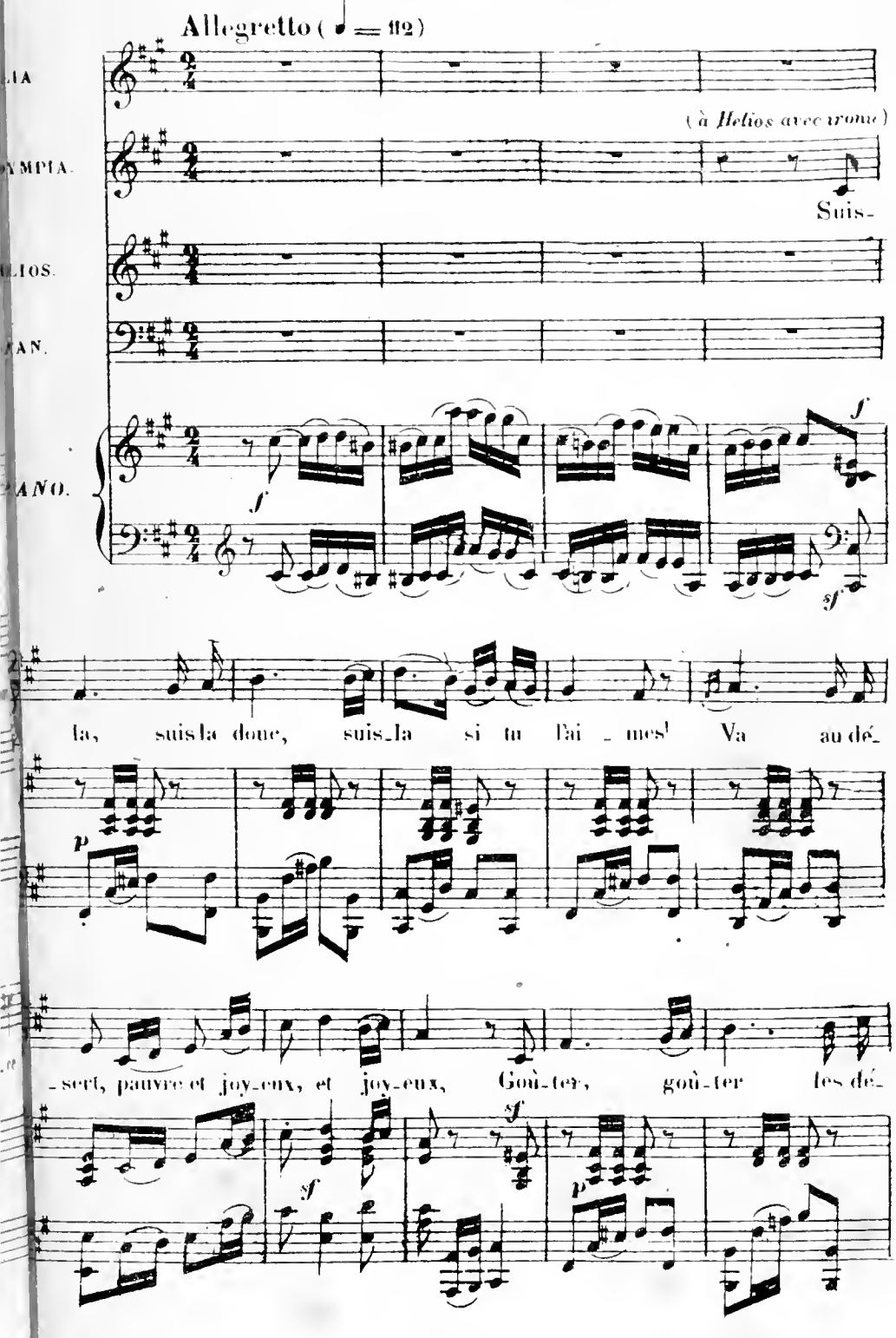
Allegretto (♩ = 112)
(à Helios avec ironie)
Suis-
la, suis-la donc, suis-la si tu l'ai - mes! Va au dé-
-sert, pauvre et joy-eux, et joy-eux, Goû-ter, goû-ter les dé-

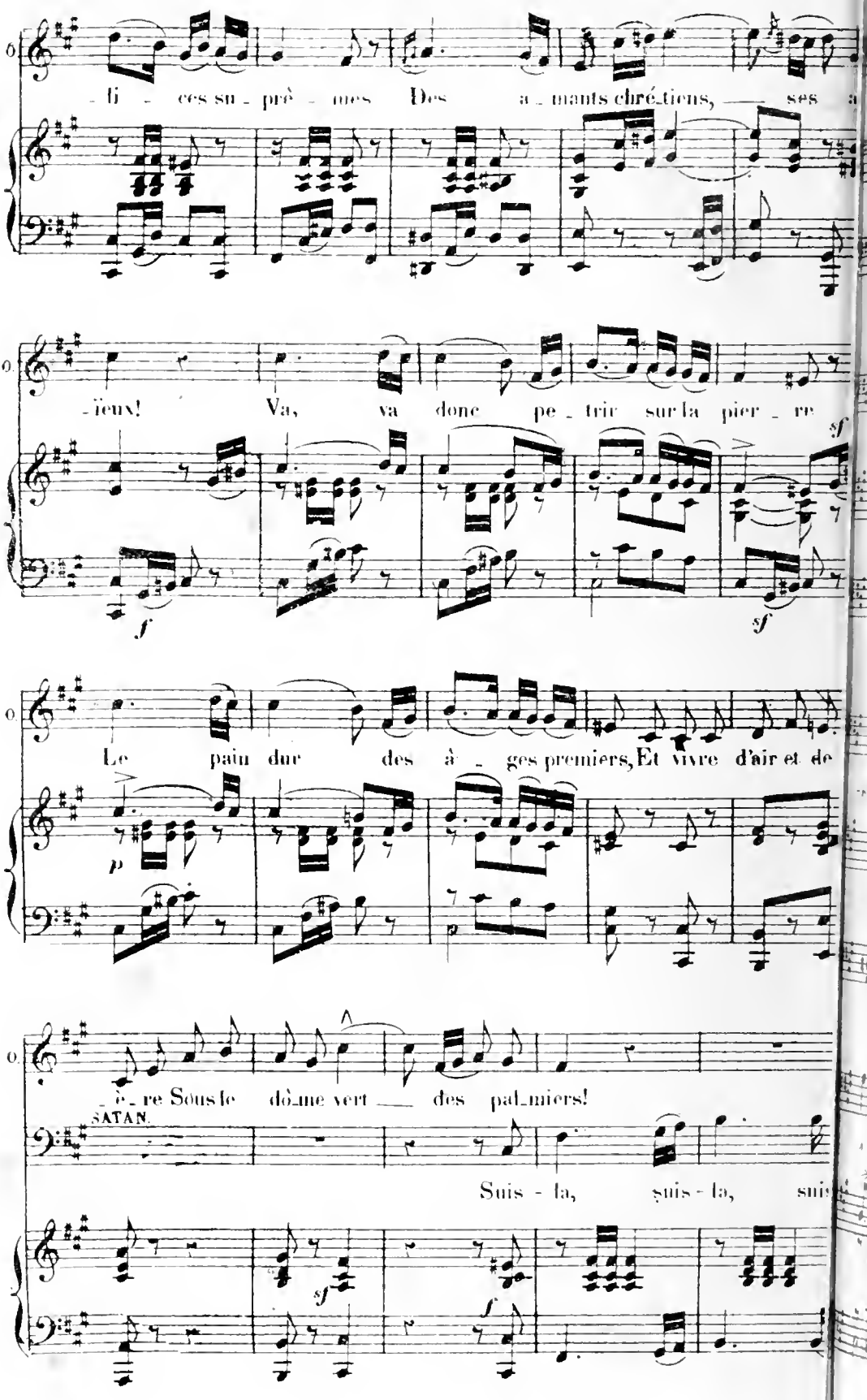
li - ces su - prê - mes Des a - mants chré_tiens, ses a
-ïeux! Va, va donc pe_trir sur la pier_re
f
sf
sf
Le pain dur des â - ges premiers, Et vivre d'air et de
p
è - re Sous le dô_me vert des pal_miers!
SATAN.
Suis - la, suis - la, suis
sf
f

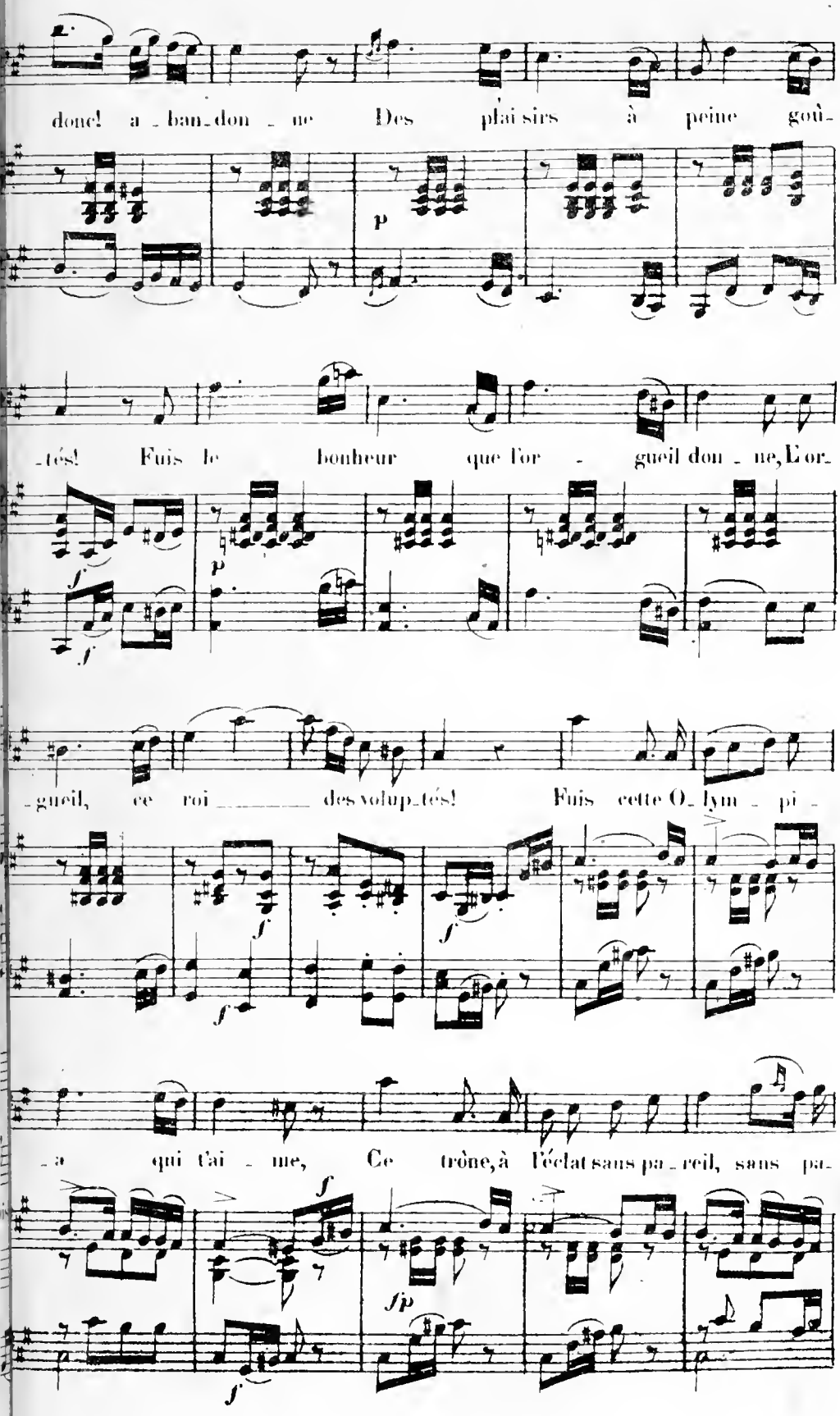
donc! a_ban_don_ne Des plai sirs à peine goû-
p
-tés! Fuis le bonheur que l'or - gueil don_ne, L'or-
f
p
f
-gueil, ce roi _____ des volup_tés! Fuis cette O_lym_pi-
f
f
f
-a qui t'ai_me, Ce trône, à l'éclat sans pa_reil, sans pa-
f
fp
f

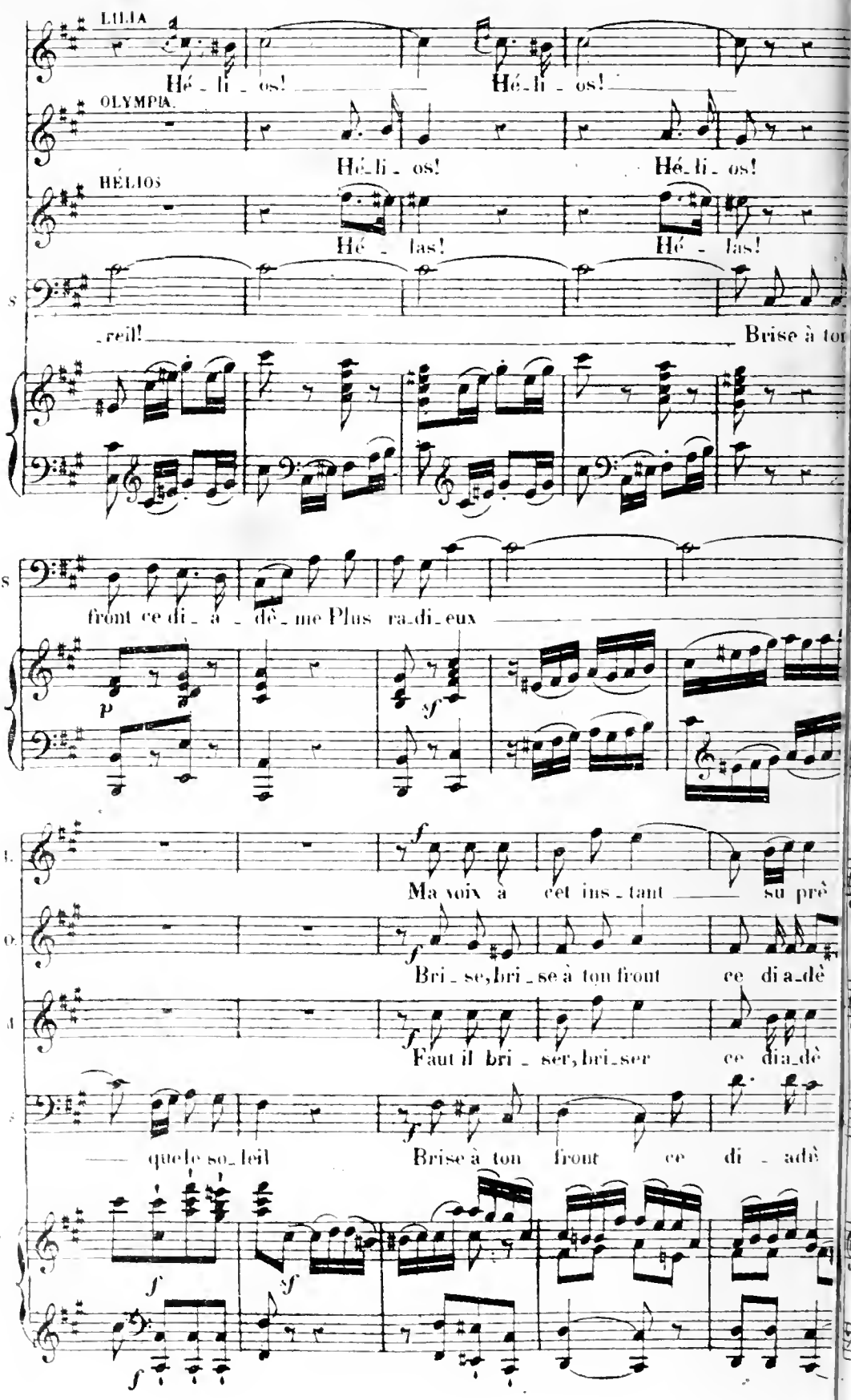
LILIA
Hé - li - os! Hé - li - os!
OLYMPIA.
Hé - li - os! Hé - li - os!
HÉLIOS
Hé - las! Hé - las!
S
- reil! Brise à ton
S
front ce di - a - dè - me Plus ra - di - eux
p
f
I.
Ma voix à cet ins - tant su près
O.
f
Bri - se, bri - se à ton front ce di - a - dè
A
f
Faut il bri - ser, bri - ser ce dia - dè
S
f
que le so - leil Brise à ton front ce di - a - dè
f
f
f

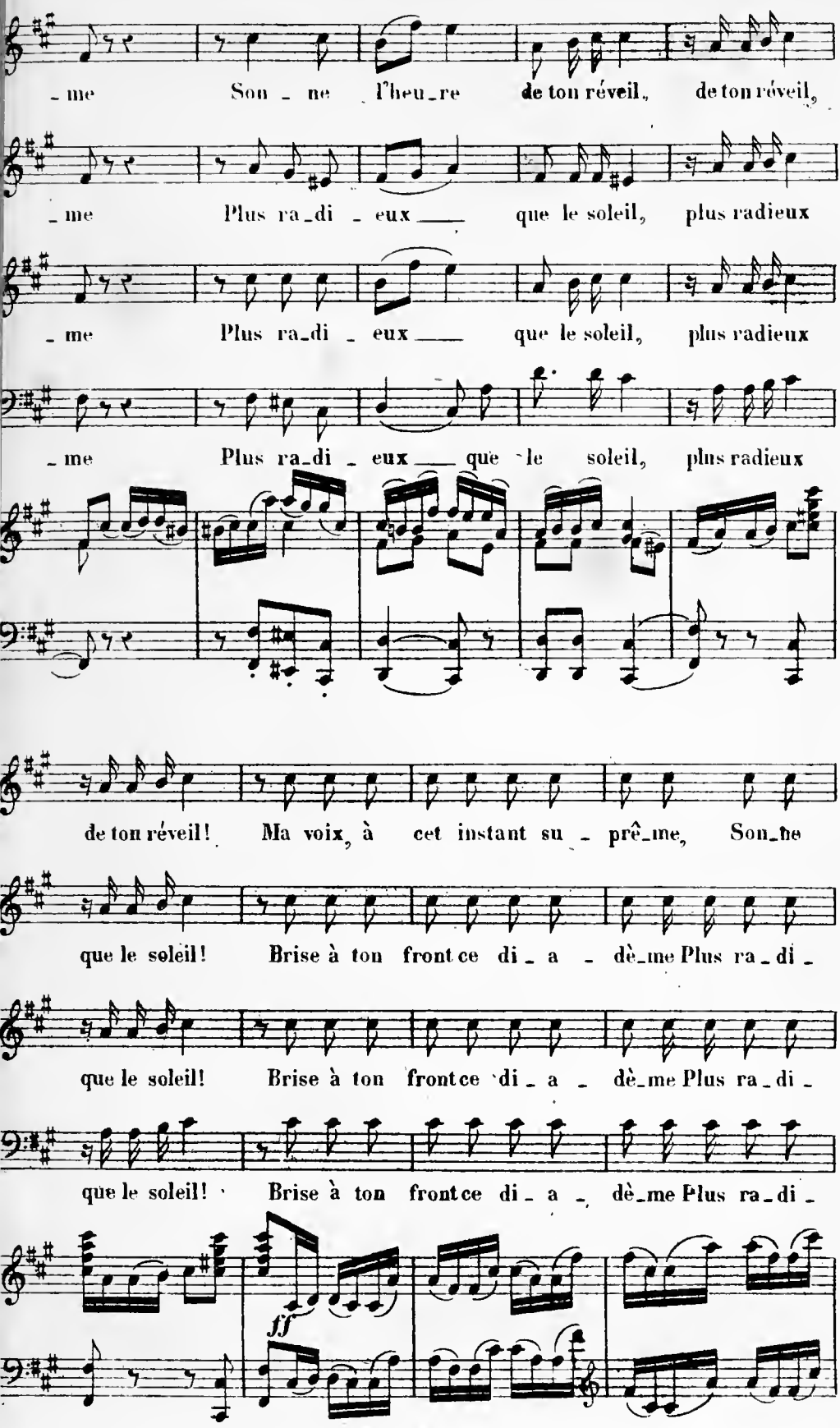
- me Son - ne l'heu - re de ton réveil, de ton réveil,
- me Plus ra - di - eux ___ que le soleil, plus radieux
- me Plus ra - di - eux ___ que le soleil, plus radieux
- me Plus ra - di - eux ___ que le soleil, plus radieux
de ton réveil! Ma voix, à cet instant su - prê - me, Son - ne
que le soleil! Brise à ton front ce di - a - dè - me Plus ra - di -
que le soleil! Brise à ton front ce di - a - dè - me Plus ra - di -
que le soleil! Brise à ton front ce di - a - dè - me Plus ra - di -
fff

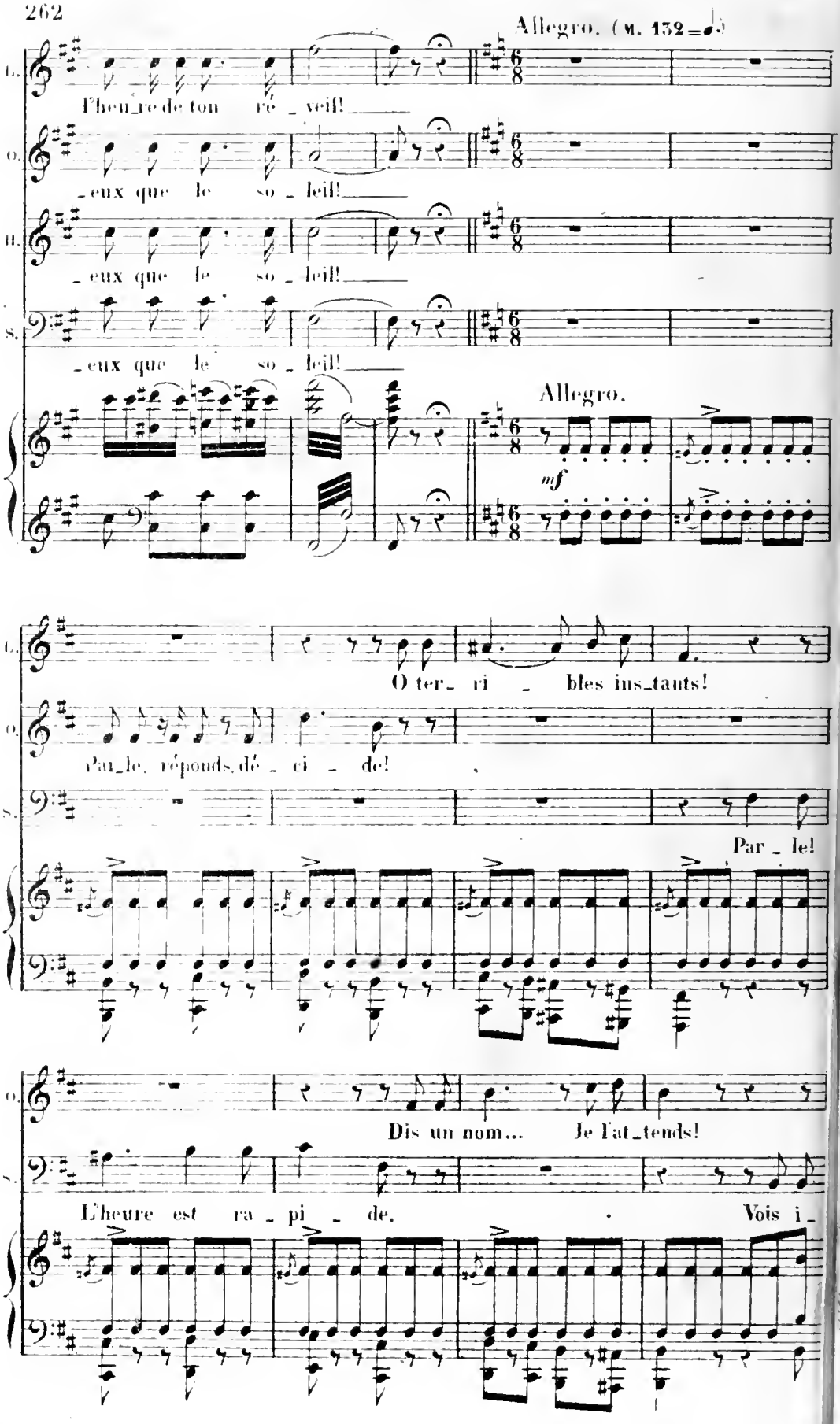
Allegro. (M. 132 =)
L'heu_re de ton ré_veil!
_eux que le so_leil!
_eux que le so_leil!
_eux que le so_leil!
Allegro.
mf
O ter_ri_bles ins_tants!
Par_le, réponds, dé_ci_de!
Par_le!
Dis un nom... Je l'at_tends!
L'heure est ra_pi_de.
Vois i_

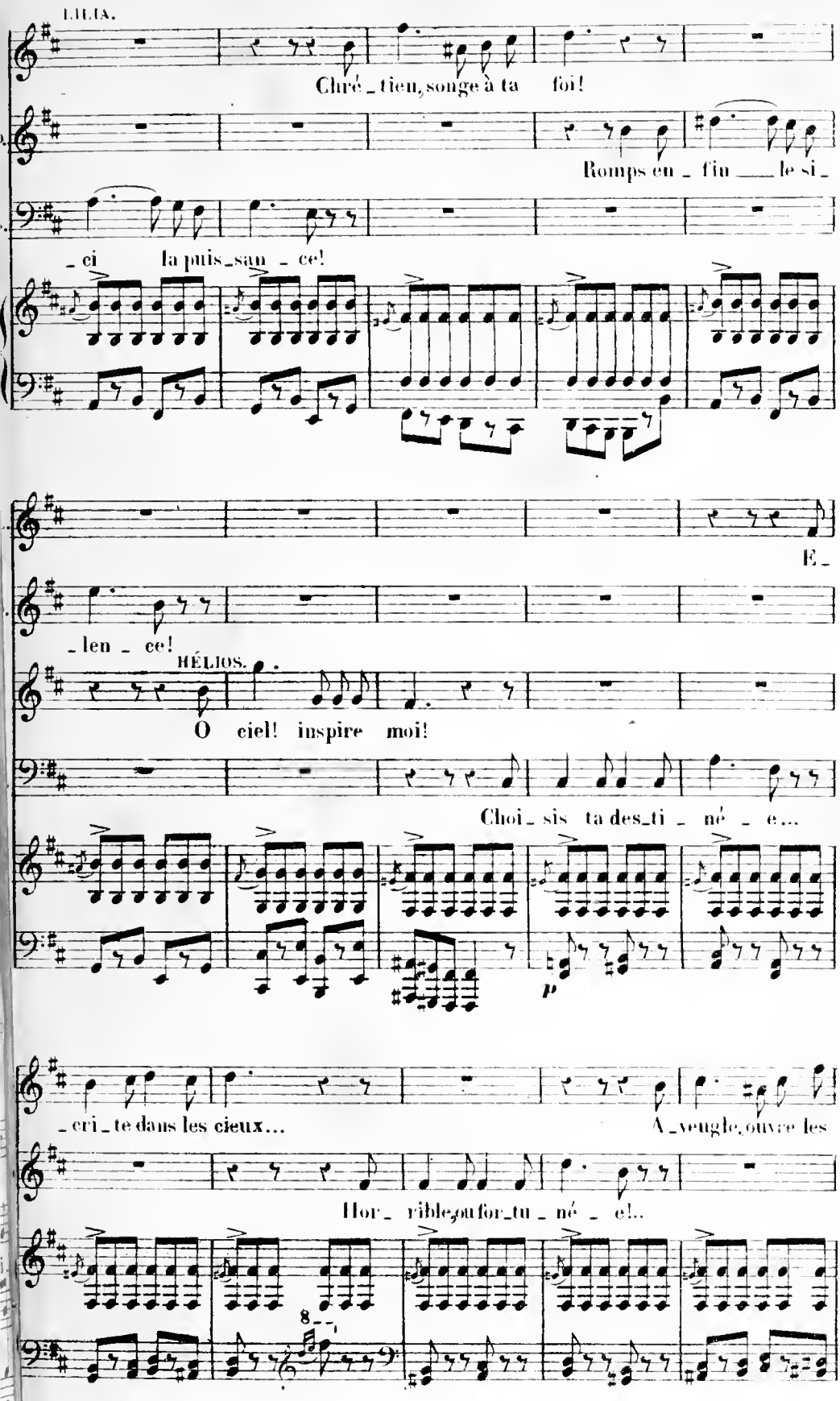
LILIA.
Chré_tien, songe à ta foi!
Romps en_fin le si_
_ci la puis_san_ce!
E_
_len_ce!
HÉLIOS.
O ciel! inspire moi!
Choi_sis ta des_ti_né_e...
p
_cri_te dans les cieux...
A_veugle, ouvre les
Hor_rible, ou for_tu_né_e!..

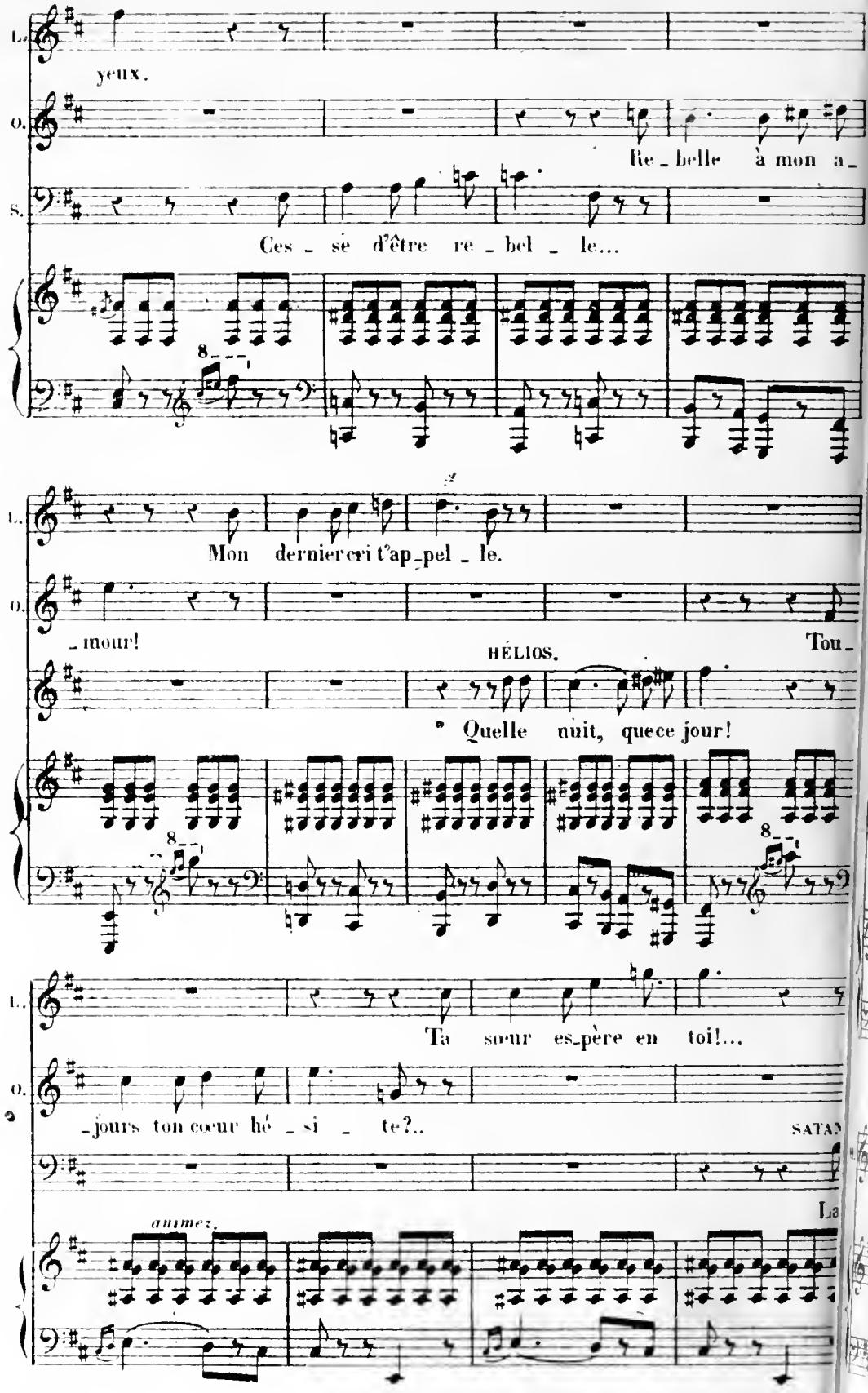
L.
yeux.
O.
Re_belle à mon a_
S.
Ces_sè d'être re_bel_le...
L.
Mon dernier cri t'ap_pel_le.
O.
_mour!
HÉLIOS.
Tou_
Quelle nuit, quece jour!
L.
Ta sœur es_père en toi!...
O.
_jours ton cœur hé_si_te?..
SATAN
La
animez.

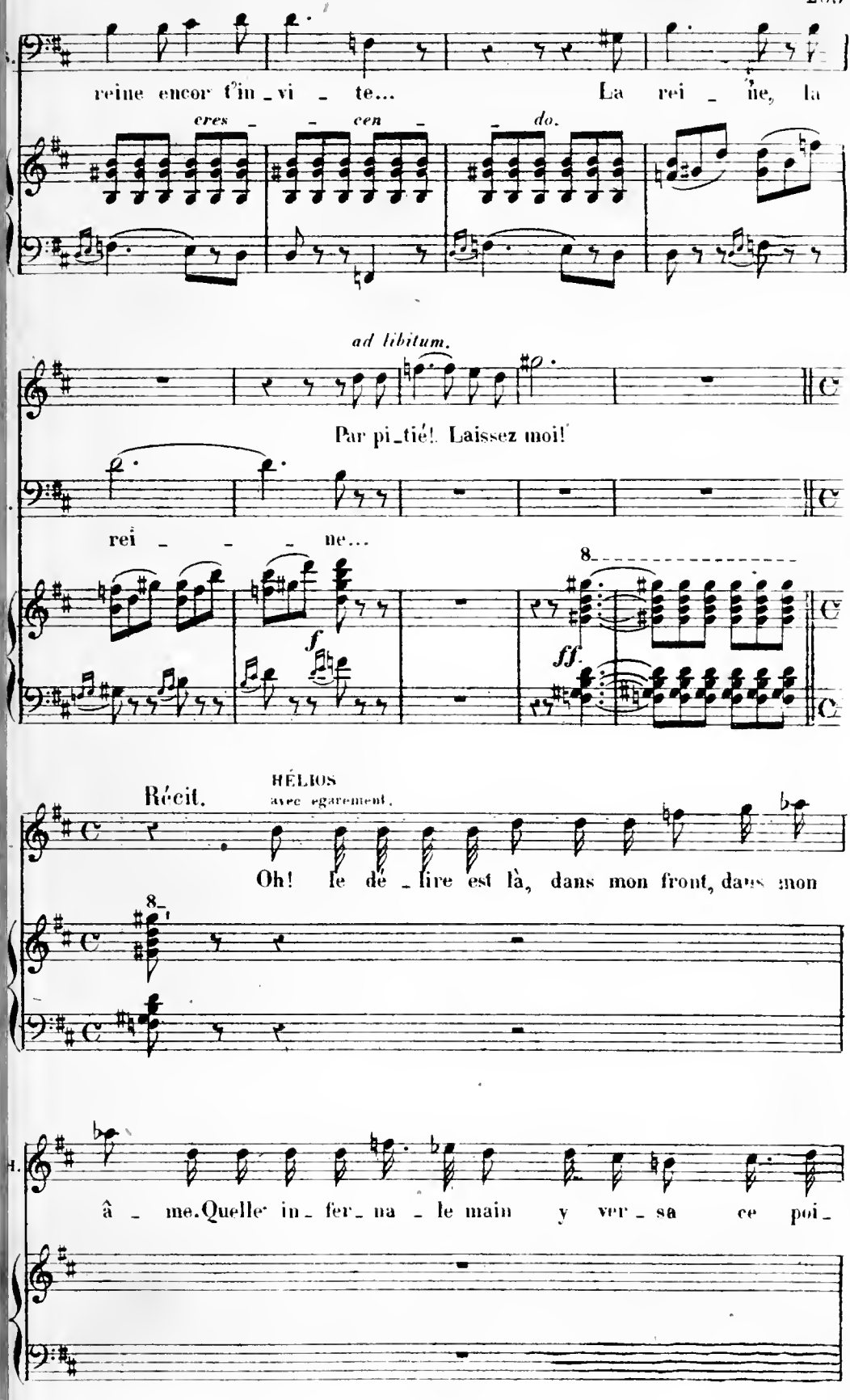
reine encor t'in_vi_te... La rei_ne, la
cres_cen_do.
ad libitum.
Par pi_tié! Laissez moi!
rei_ne...
8
f
ff.
Récit.
HÉLIOS
avec égarement.
Oh! le dé_lire est là, dans mon front, dans mon
8
â_me. Quelle in_fer_na_le main y ver_sa ce poi_

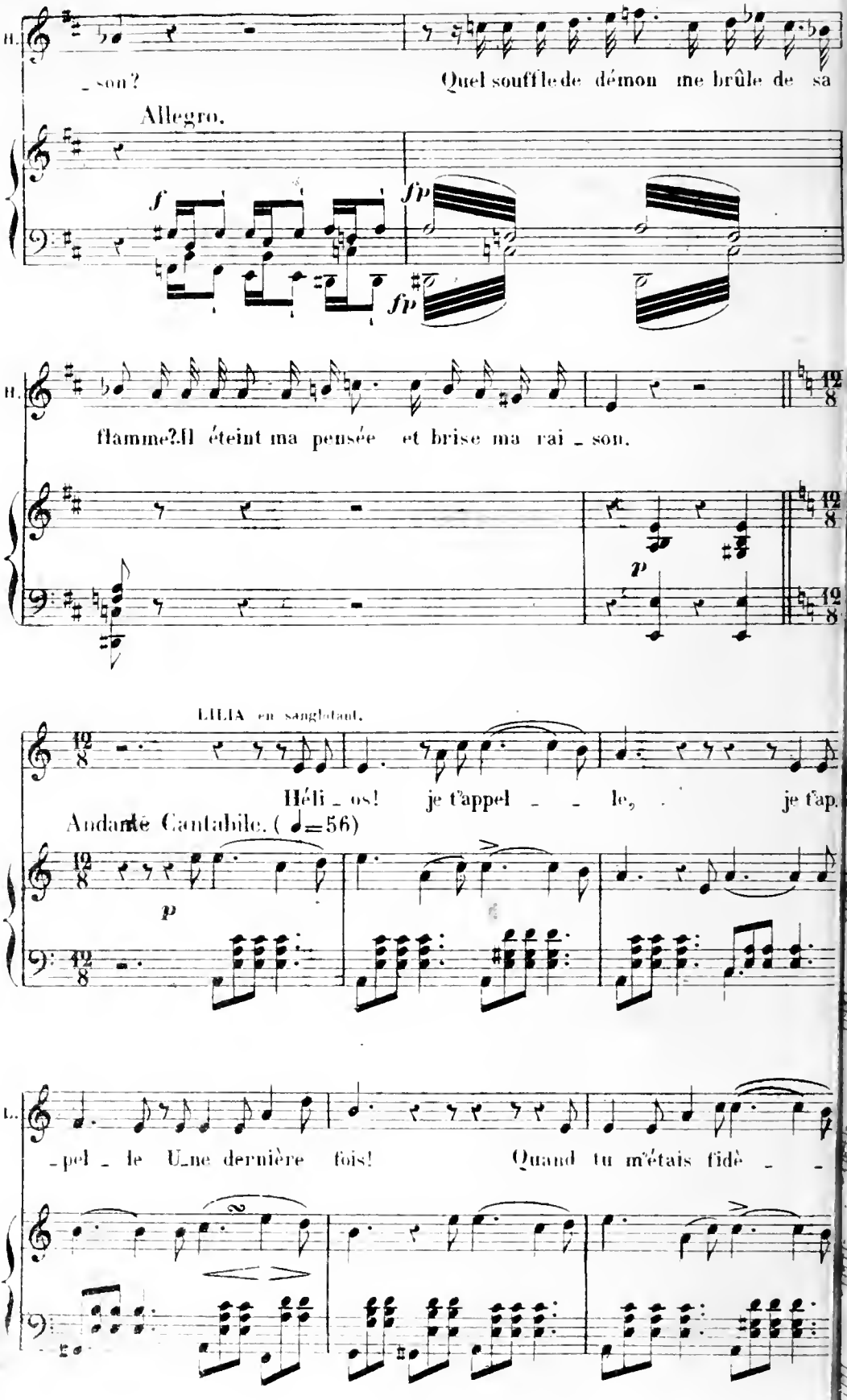
H.
_son?
Quel souffle de démon me brûle de sa
Allegro.
f
fp
fp
H.
flamme? Il éteint ma pensée et brise ma rai _ son.
p
LILIA en sanglotant.
Héli _ os! je t'appel _ _ le, je t'ap.
Andante Cantabile. (♩=56)
p
L.
_pel _ le Une dernière fois! Quand tu m'étais fidè _ _

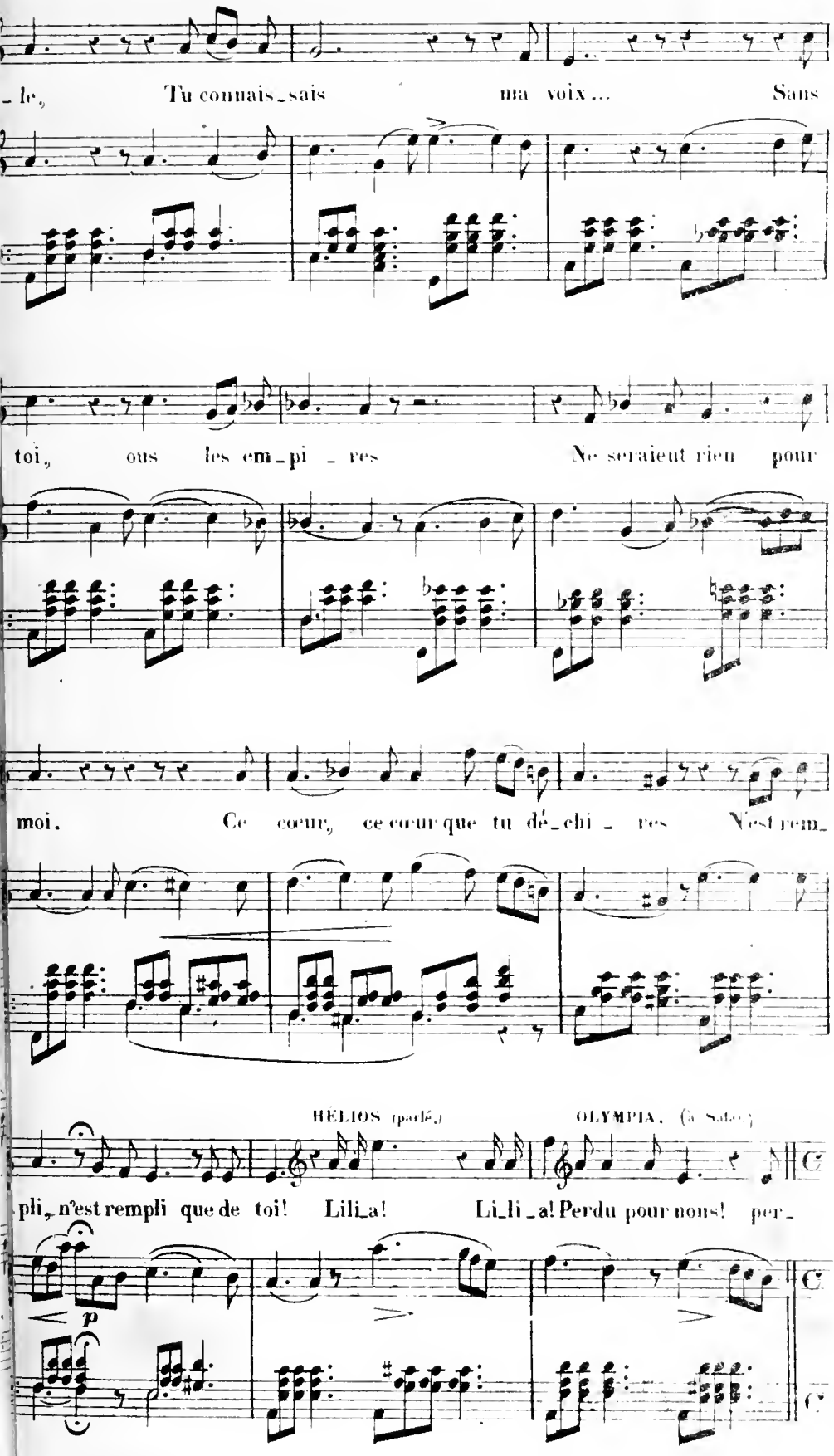
le, Tu connais_sais ma voix... Sans
toi, ous les em_pi _ res Ne seraient rien pour
moi. Ce cœur, ce cœur que tu dé_chi _ res N'est rem_
HÉLIOS (parlé.) OLYMPIA. (à Sala
pli, n'est rempli que de toi! Lili_a! Li_li _a! Perdu pour nous! per_
p

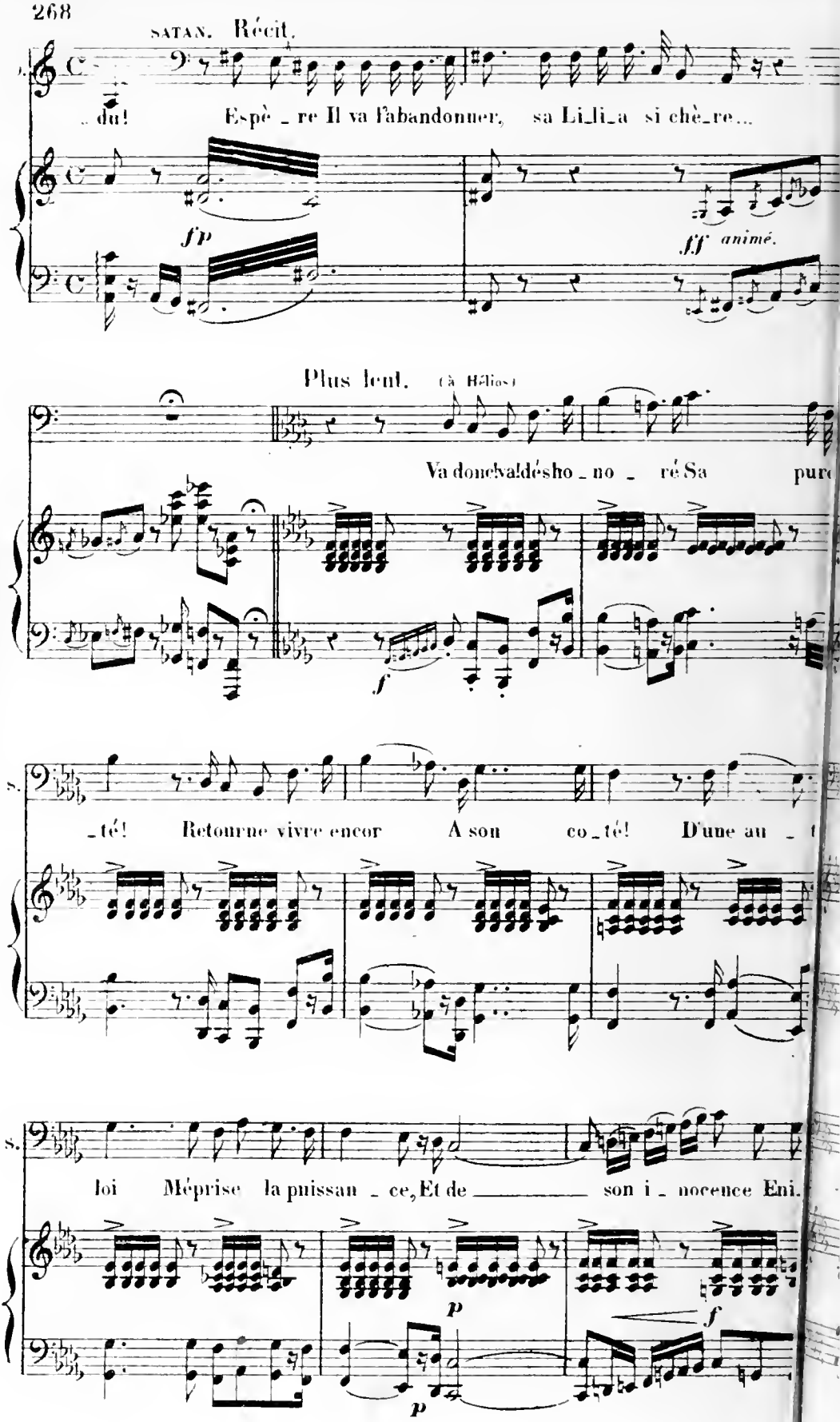
SATAN. Récit.
du! Espè_re Il va l'abandonner, sa Li_li_a si chè_re...
fp
fff animé.
Plus lent. (à Hélios)
Va donc! va! dés ho_no_ré Sa pure
f
té! Retourne vivre encor A son co_té! D'une au_t
loi Méprise la puissan_ce, Et de ____ son i_nocence Eni.
p
f
p

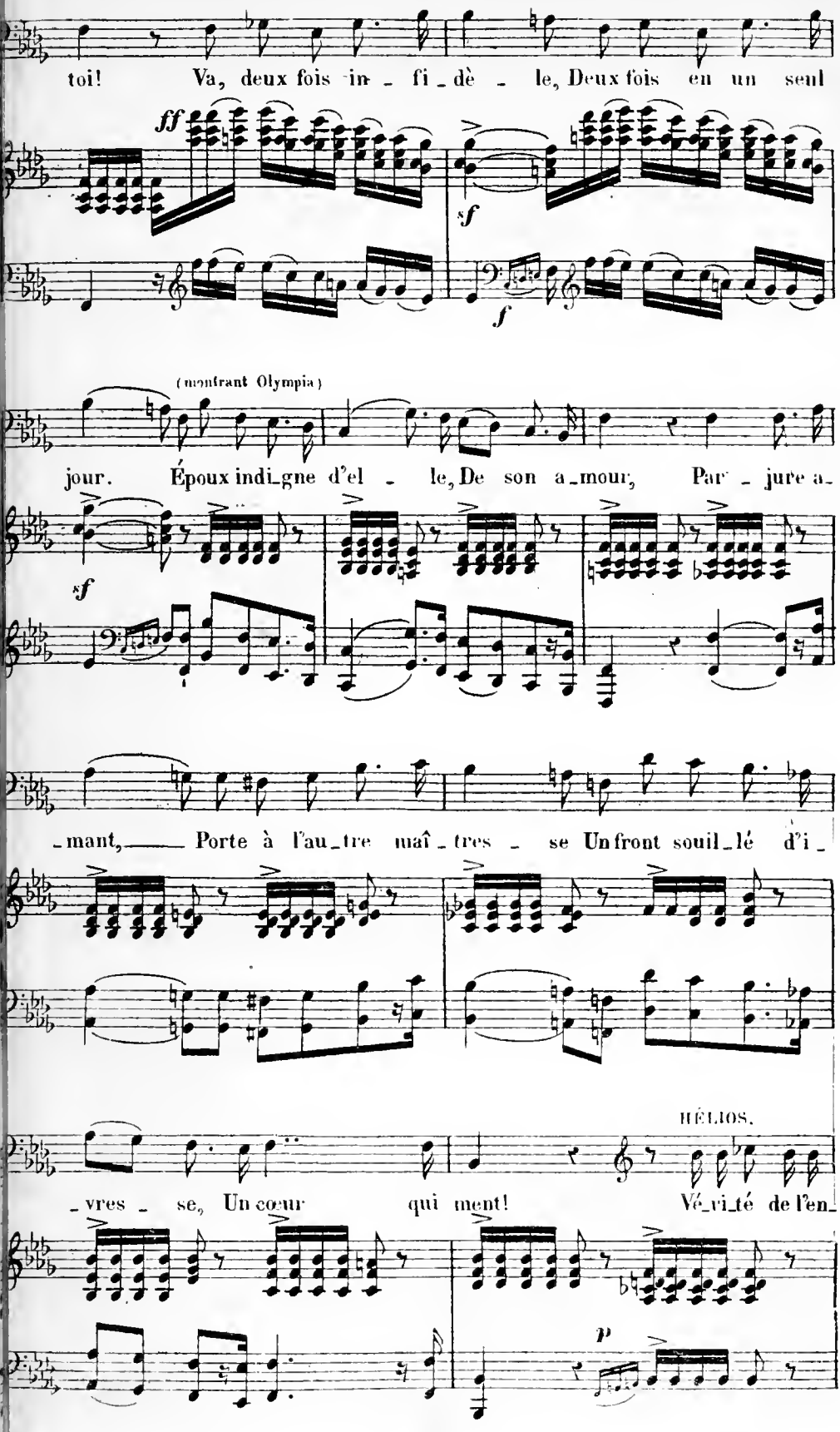
toi! Va, deux fois in - fi - dè - le, Deux fois en un seul
ff
sf
f
(montrant Olympia)
jour. Époux indi-gne d'el - le, De son a-mour, Par - jure a-
sf
-mant, Porte à l'au-tre maî - tres - se Un front souil-lé d'i-
HÉLIOS.
-vres - se, Un cœur qui ment! Vé-ri-té de l'en-
p

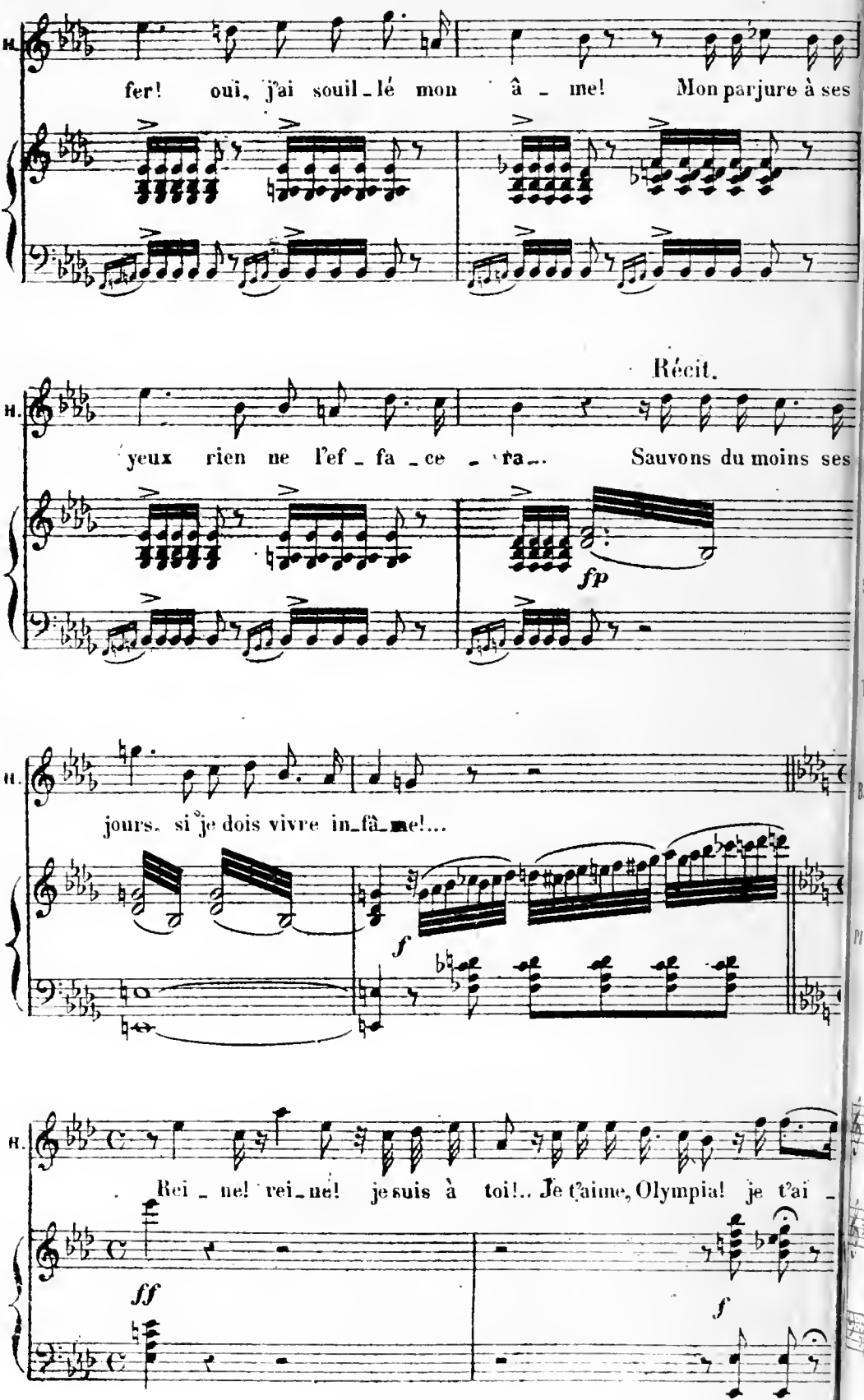
H.
fer! oui, j'ai souil_lé mon â_me! Mon parjure à ses
Récit.
yeux rien ne l'ef_fa_ce_ra_. Sauvons du moins ses
fp
jours. si je dois vivre in_fâ_me!...
f
H.
Rei_ne! rei_ne! je suis à toi!.. Je t'aime, Olympia! je t'ai_
ff
f

(D) FINAL.

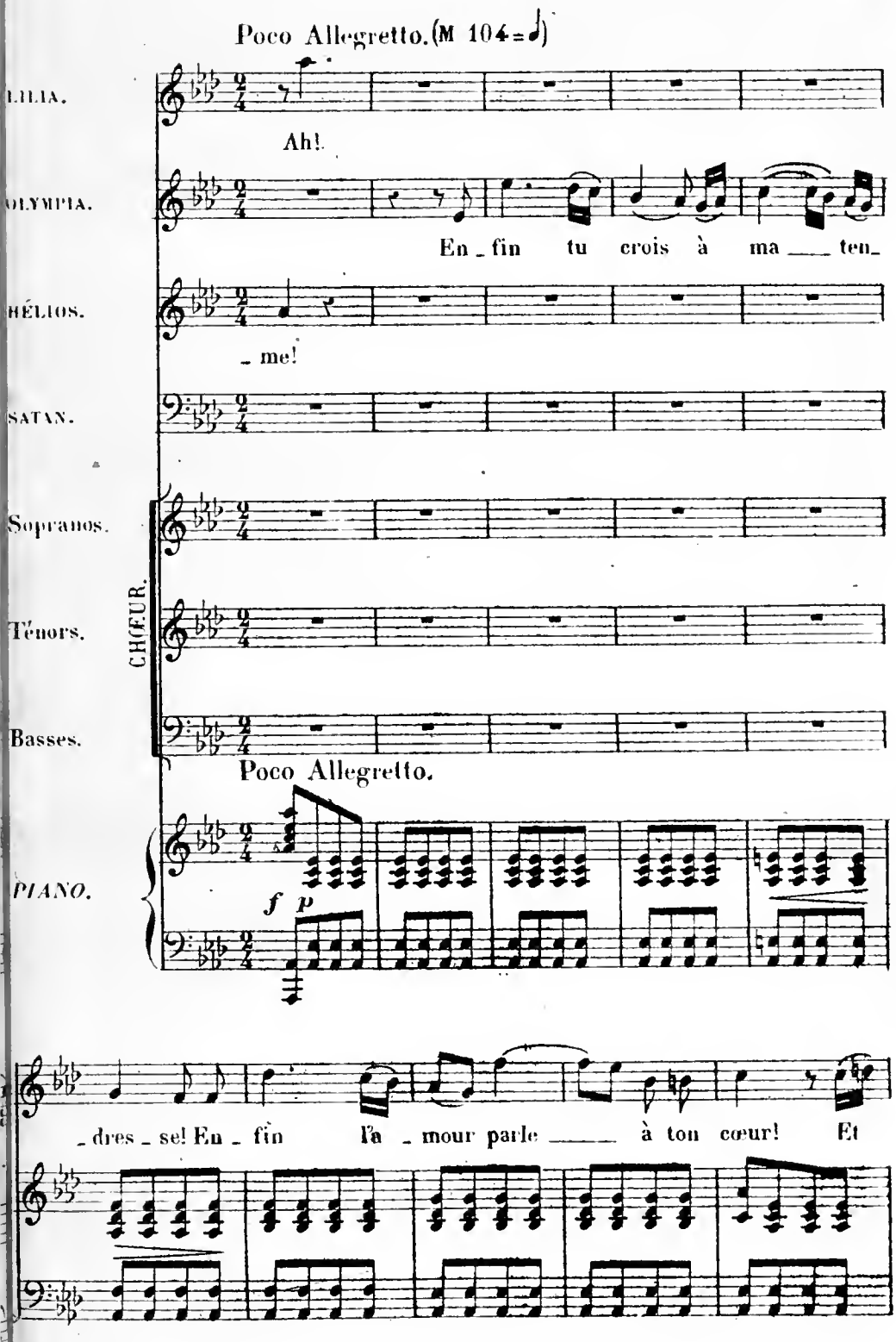
Poco Allegretto. (M 104 = ♩)
LILIA.
Ah!
OLYMPIA.
En _ fin tu crois à ma ___ ten_
HÉLIOS.
_ me!
SATAN.
Sopranos.
CHŒUR.
Ténors.
Basses.
Poco Allegretto.
PIANO.
f p
_ dres _ se! En _ fin l'a _ mour parle ___ à ton cœur! Et

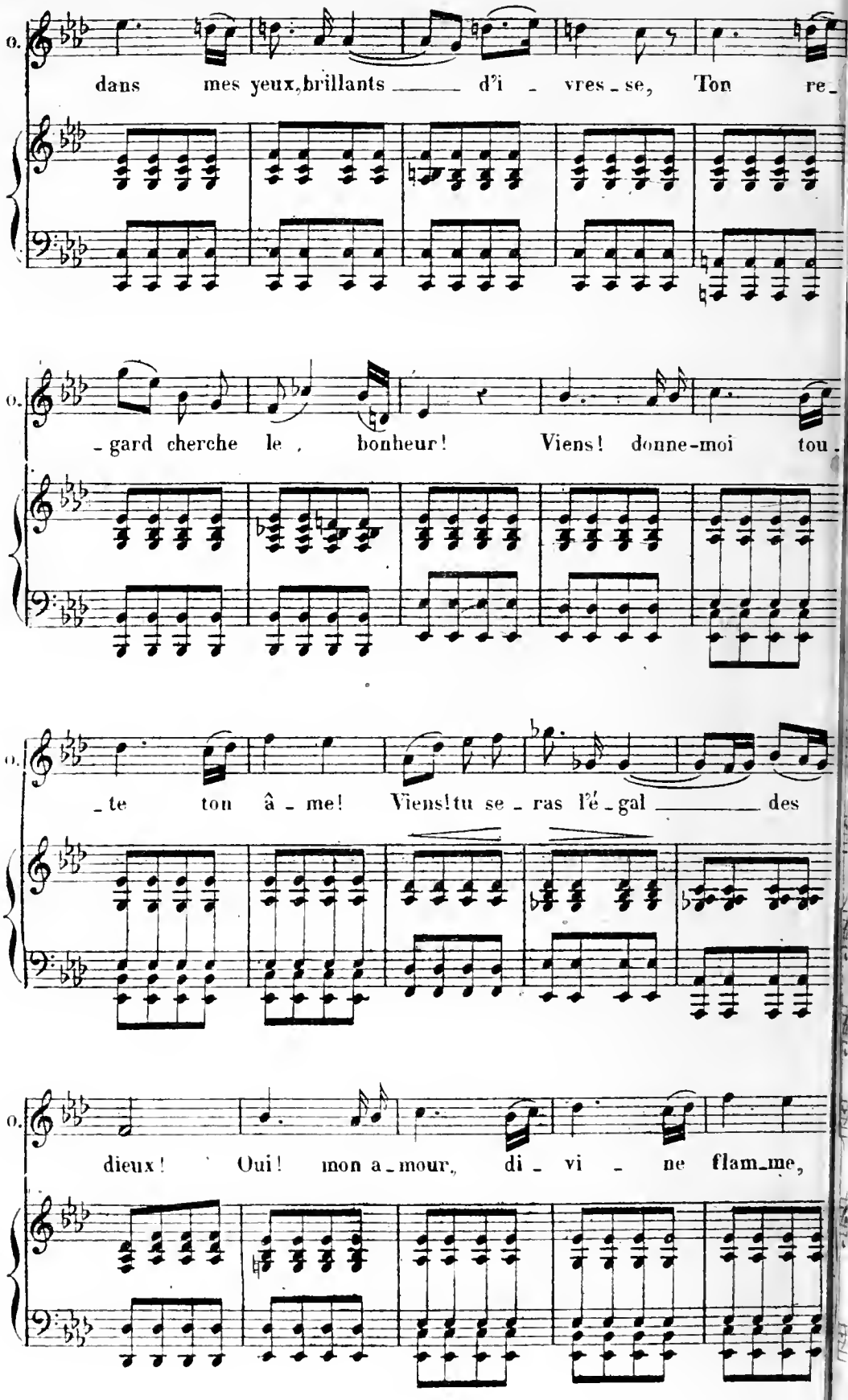
o.
dans mes yeux, brillants d'i - vres - se, Ton re -
o.
- gard cherche le bonheur! Viens! donne-moi tou -
o.
- te ton â - me! Viens! tu se - ras l'é - gal des
o.
dieux! Oui! mon a - mour, di - vi - ne flam - me,

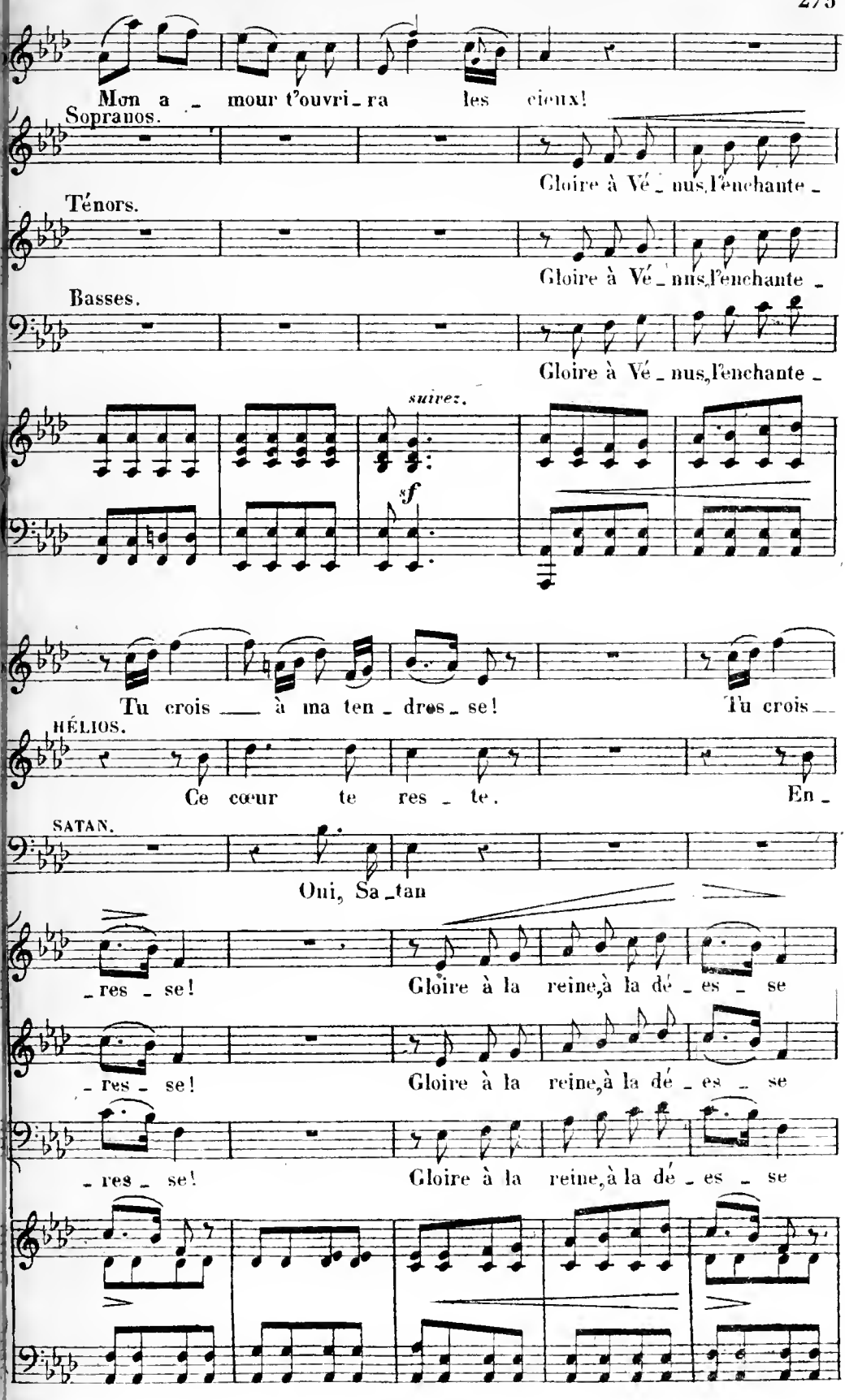
Mon a _ mour t'ouvri _ ra les cieux!
Sopranos.
Gloire à Vé _ nus, l'enchante _
Ténors.
Gloire à Vé _ nus, l'enchante _
Basses.
Gloire à Vé _ nus, l'enchante _
suivez.
sf
Tu crois à ma ten _ dres _ se!
Tu crois
HÉLIOS.
Ce cœur te res _ te.
En _
SATAN.
Oui, Sa _ tan
_ res _ se!
Gloire à la reine, à la dé _ es _ se
_ res _ se!
Gloire à la reine, à la dé _ es _ se
_ res _ se!
Gloire à la reine, à la dé _ es _ se

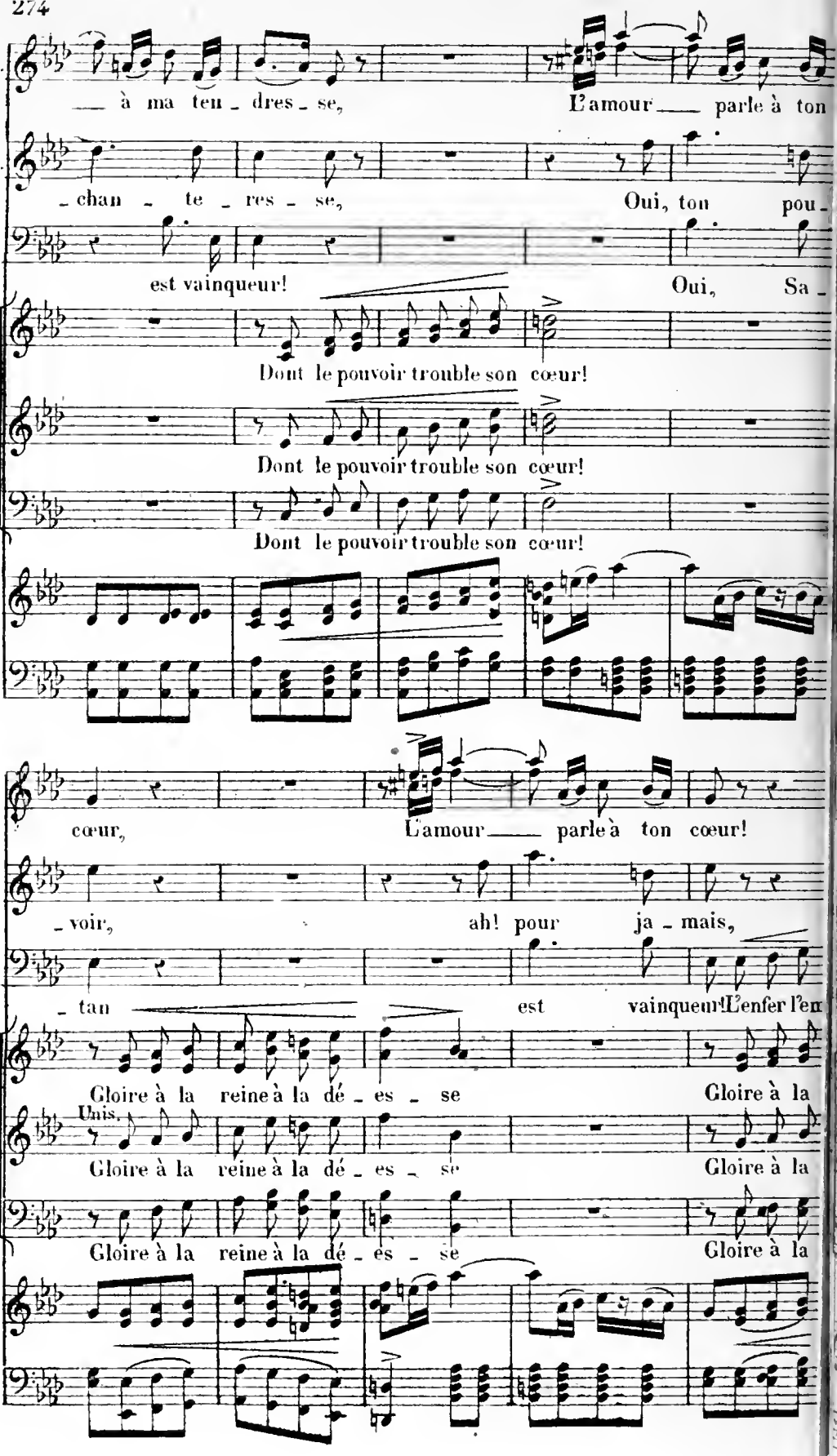
O.
à ma ten - dres - se,
L'amour parle à ton
H.
- chan - te - res - se,
Oui, ton pou -
S.
est vainqueur!
Oui, Sa -
Dont le pouvoir trouble son cœur!
Dont le pouvoir trouble son cœur!
Dont le pouvoir trouble son cœur!
cœur,
L'amour parle à ton cœur!
- voir,
ah! pour ja - mais,
- tan
est vainqueur! L'enfer l'en
Gloire à la reine à la dé - es - se
Gloire à la
Unis.
Gloire à la reine à la dé - es - se
Gloire à la
Gloire à la reine à la dé - es - se
Gloire à la

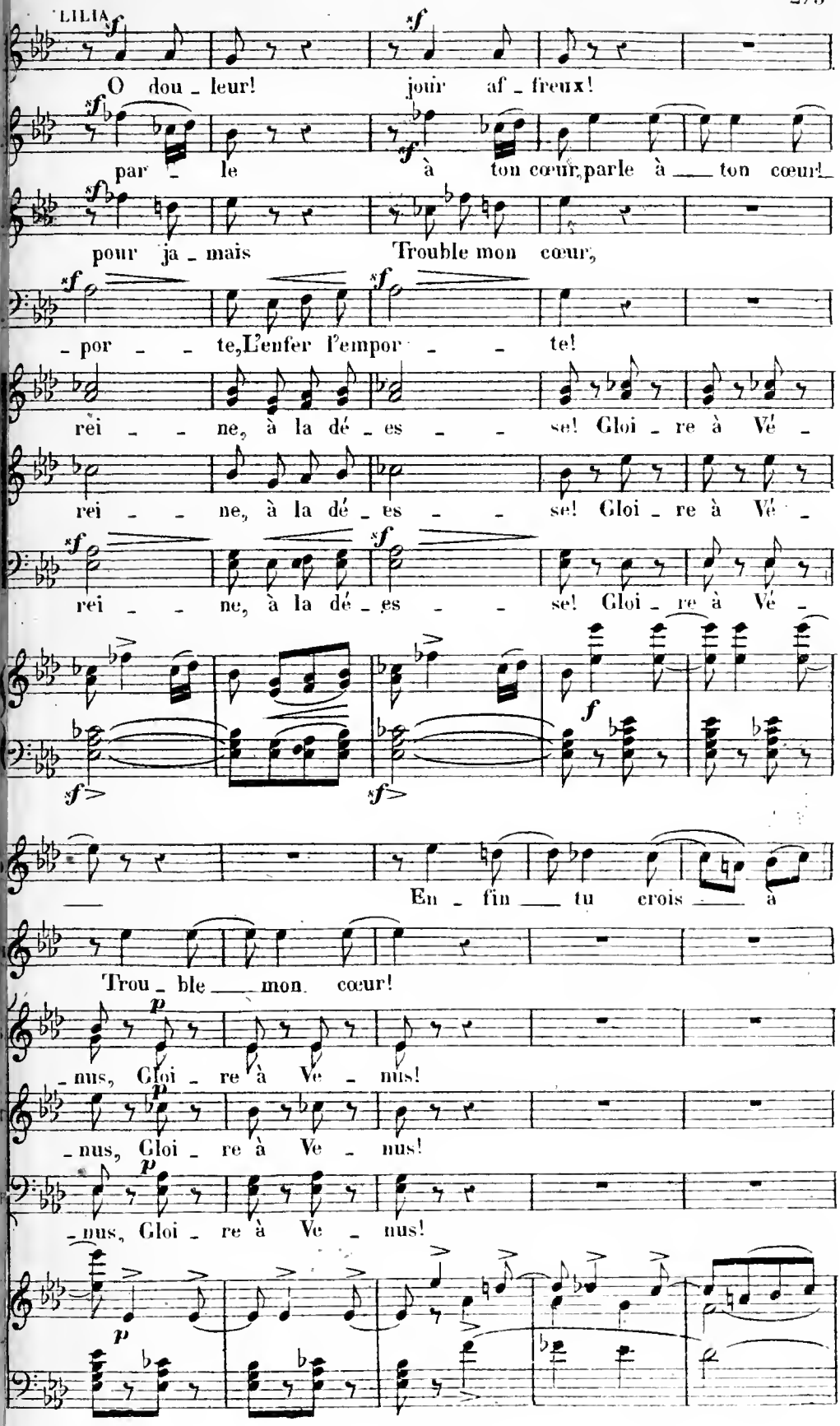
LILIA
O dou - leur! jour af - freux!
par - le à ton cœur, parle à ton cœur!
pour ja - mais Trouble mon cœur,
- por - te, L'enfer l'empor - te!
rei - ne, à la dé - es - se! Gloi - re à Vé -
rei - ne, à la dé - es - se! Gloi - re à Vé -
rei - ne, à la dé - es - se! Gloi - re à Vé -
En - fin tu crois à
Trou - ble mon cœur!
- nus, Gloi - re à Ve - nus!
- nus, Gloi - re à Ve - nus!
- nus, Gloi - re à Ve - nus!

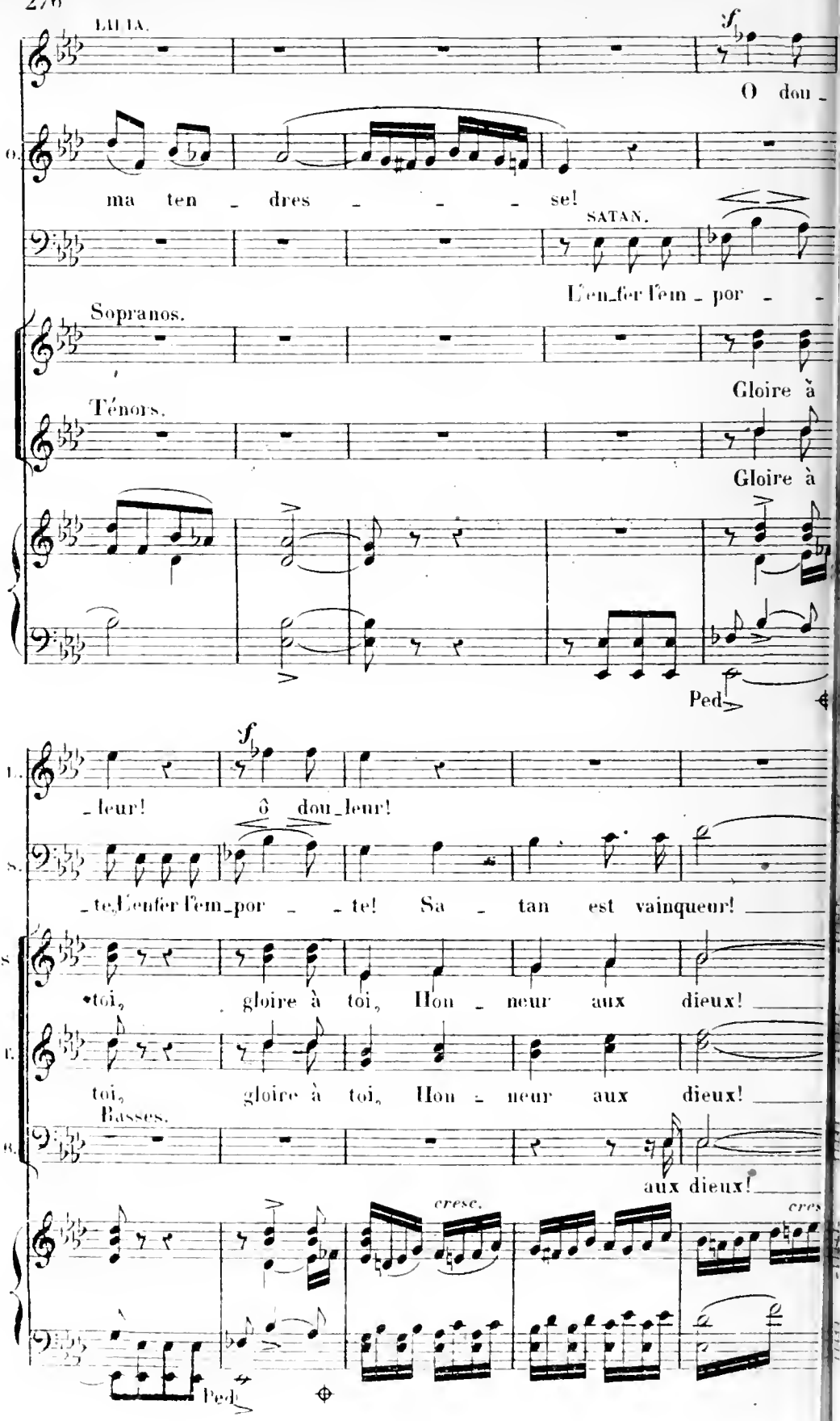
LILIA.
f
O dou_
ma ten_dres_se!
SATAN.
L'en_fer l'em_por_
Sopranos.
Gloire à
Ténors.
Gloire à
Ped.
f
_leur!
ô dou_leur!
_te, L'enfer l'em_por_te! Sa_tan est vainqueur!
toi, gloire à toi, Hon_neur aux dieux!
toi, gloire à toi, Hon_neur aux dieux!
Basses.
aux dieux!
cresc.
cres
Ped.

f *poco rit.*

est vain - queur Oui, Sa -

f

honneur aux dieux!

f

honneur aux dieux!

f

honneur aux dieux!

8

f *p* *poco rit.*

p

a tempo.

LILIA. OLYMPIA.

Ô jour af - freux! En - fin tu crois à

riten.

- tan est vain - queur!

p

Gloire à Vé - nus, l'en -

p

Gloire à Vé - nus, l'en -

p

Gloire à Vé - nus, l'en -

a tempo.

tr

p

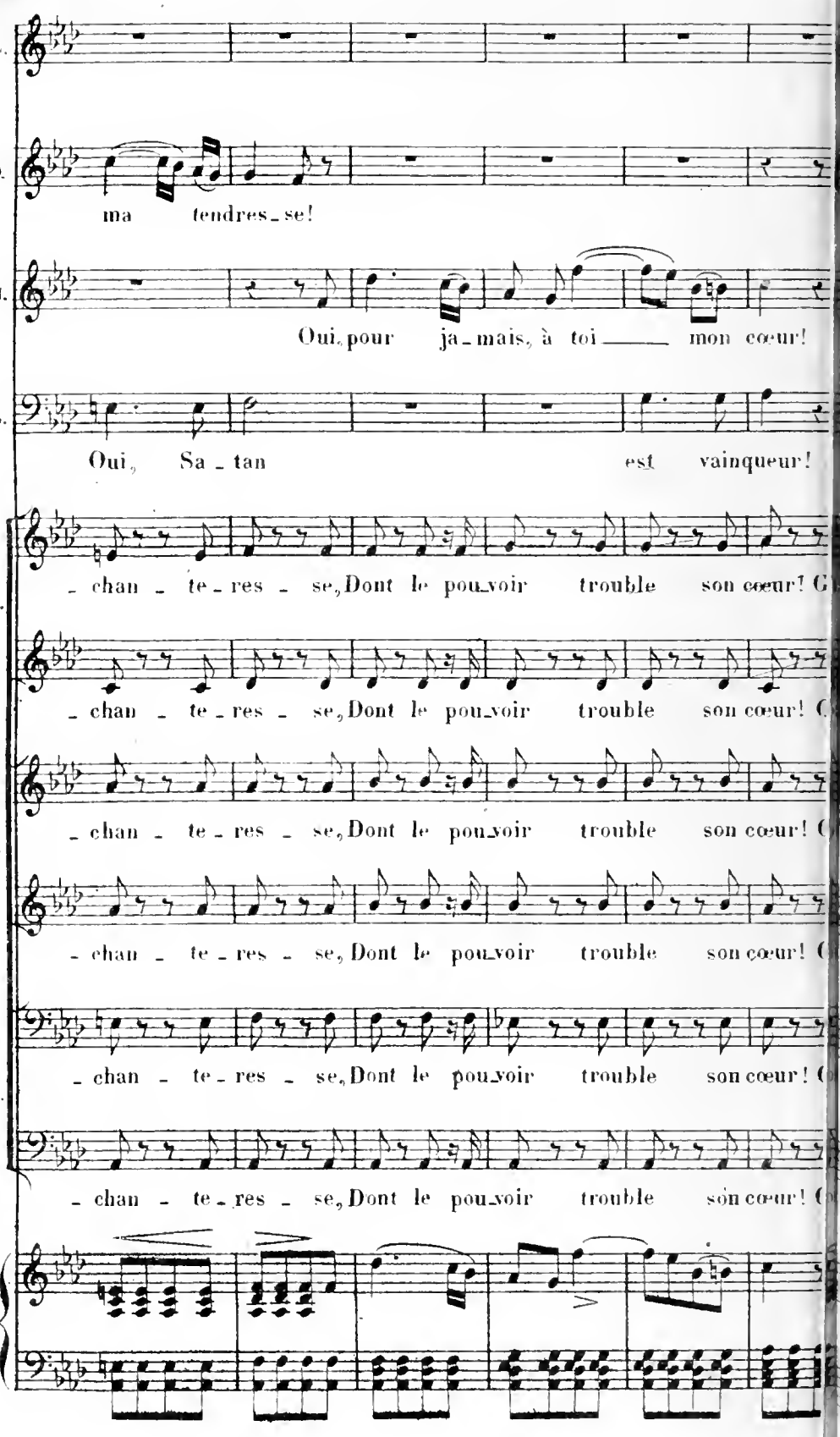
L.
ma tendres_se!
H.
Oui, pour ja_mais, à toi mon cœur!
S.
Oui, Sa_tan est vainqueur!
_chan_te_res_se, Dont le pou_voir trouble son cœur!
_chan_te_res_se, Dont le pou_voir trouble son cœur!
_chan_te_res_se, Dont le pou_voir trouble son cœur!
_chan_te_res_se, Dont le pou_voir trouble son cœur!
_chan_te_res_se, Dont le pou_voir trouble son cœur!

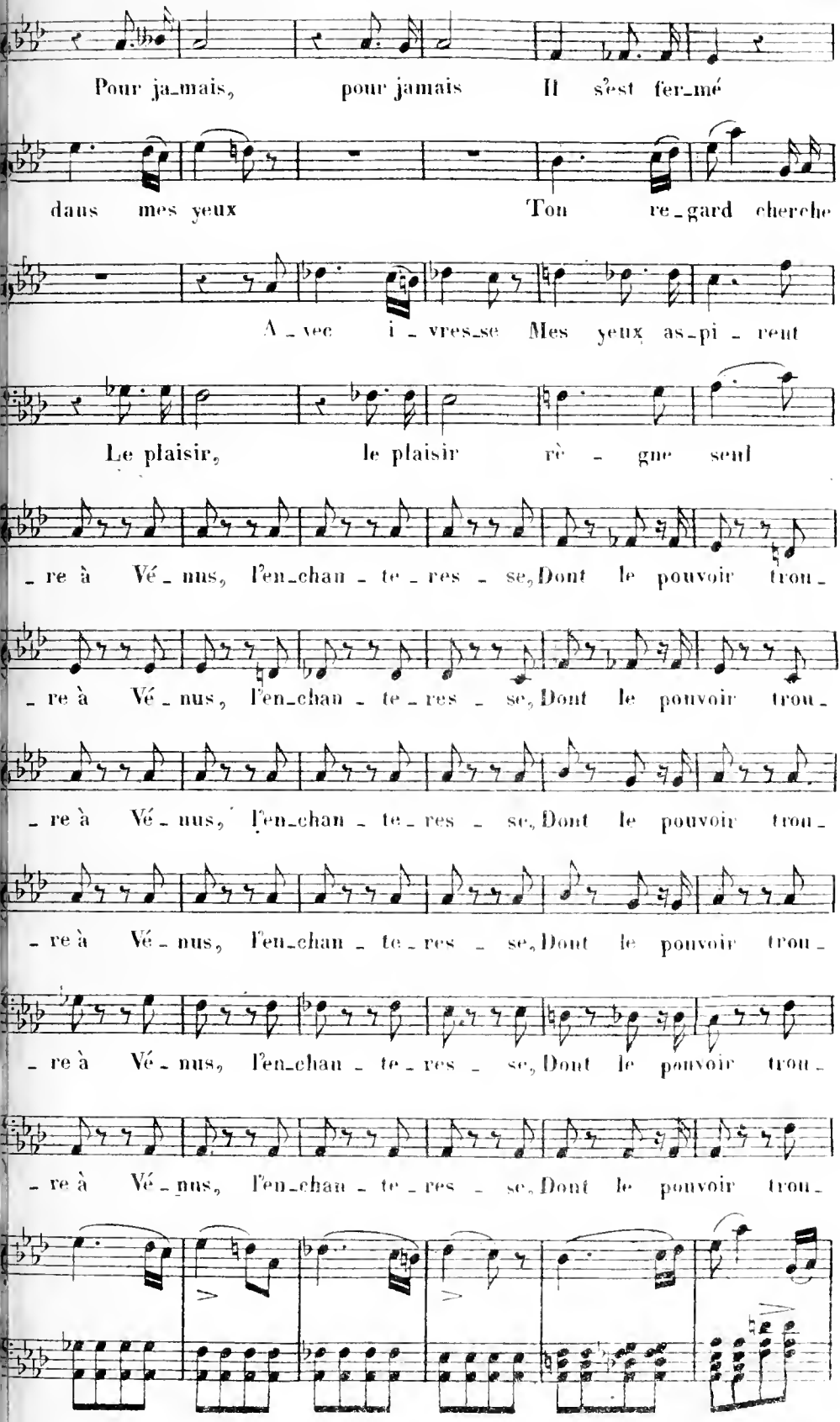
Pour ja_mais, pour jamais Il s'est fer_mé
dans mes yeux Ton re_gard cherche
A_vec i_vres_se Mes yeux as_pi_rent
Le plaisir, le plaisir rè_gne seul
_re à Vé_nus, l'en_chan_te_res_se, Dont le pouvoir trou_
_re à Vé_nus, l'en_chan_te_res_se, Dont le pouvoir trou_
_re à Vé_nus, l'en_chan_te_res_se, Dont le pouvoir trou_
_re à Vé_nus, l'en_chan_te_res_se, Dont le pouvoir trou_
_re à Vé_nus, l'en_chan_te_res_se, Dont le pouvoir trou_

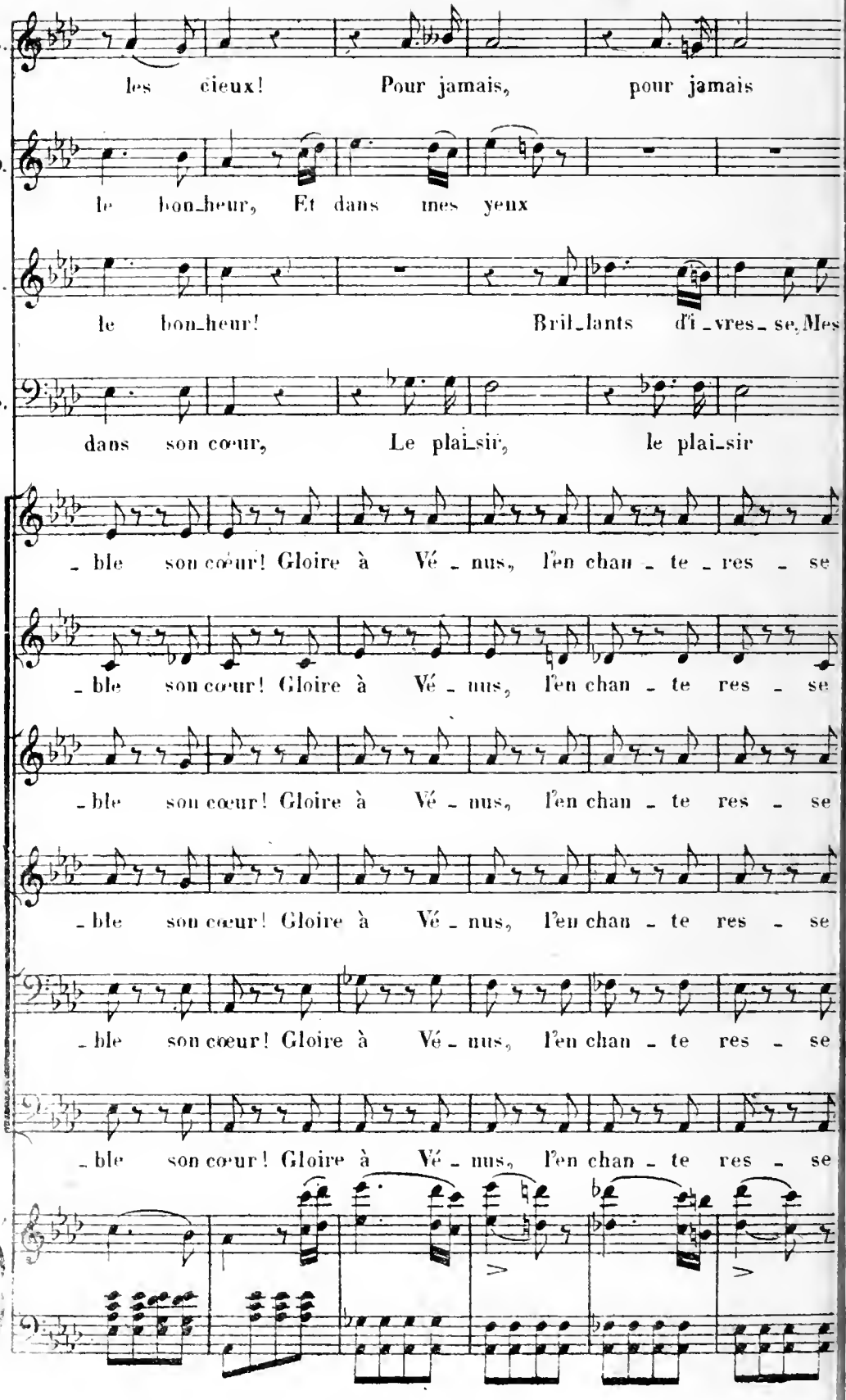
les cieux! Pour jamais, pour jamais
le bon_heur, Et dans mes yeux
le bon_heur! Bril_lants d'i_vres_se, Mes
dans son cœur, Le plai_sir, le plai_sir
_ble son cœur! Gloire à Vé_nus, l'en chan_te_res_se
_ble son cœur! Gloire à Vé_nus, l'en chan_te res_se
_ble son cœur! Gloire à Vé_nus, l'en chan_te res_se
_ble son cœur! Gloire à Vé_nus, l'en chan_te res_se
_ble son cœur! Gloire à Vé_nus, l'en chan_te res_se
_ble son cœur! Gloire à Vé_nus, l'en chan_te res_se

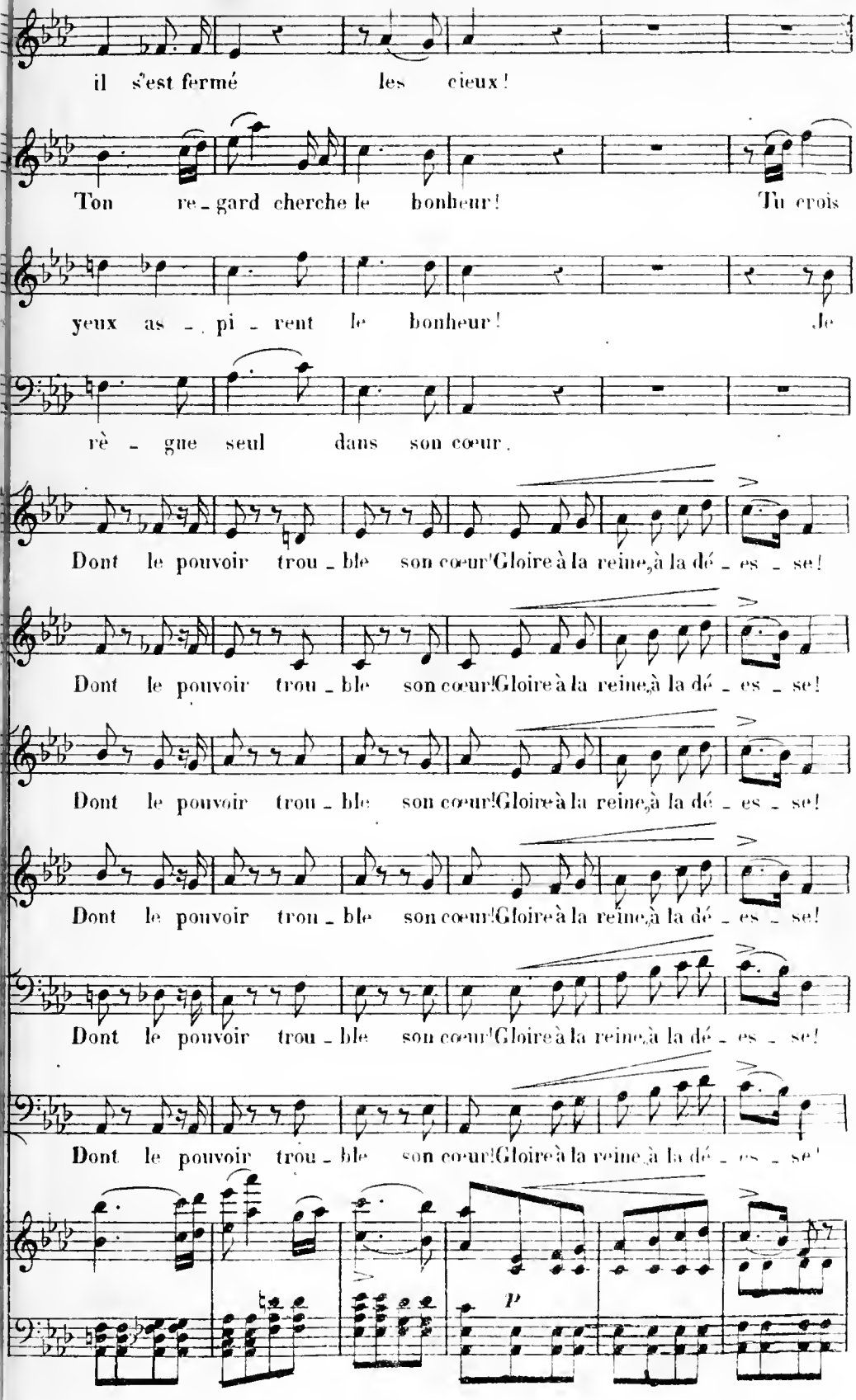
il s'est fermé les cieux!
Ton re_gard cherche le bonheur! Tu crois
yeux as_pi_rent le bonheur! Je
rè_gne seul dans son cœur.
Dont le pouvoir trou_ble son cœur! Gloire à la reine, à la dé_es_se!
Dont le pouvoir trou_ble son cœur! Gloire à la reine, à la dé_es_se!
Dont le pouvoir trou_ble son cœur! Gloire à la reine, à la dé_es_se!
Dont le pouvoir trou_ble son cœur! Gloire à la reine, à la dé_es_se!
Dont le pouvoir trou_ble son cœur! Gloire à la reine, à la dé_es_se!
Dont le pouvoir trou_ble son cœur! Gloire à la reine, à la dé_es_se!
p

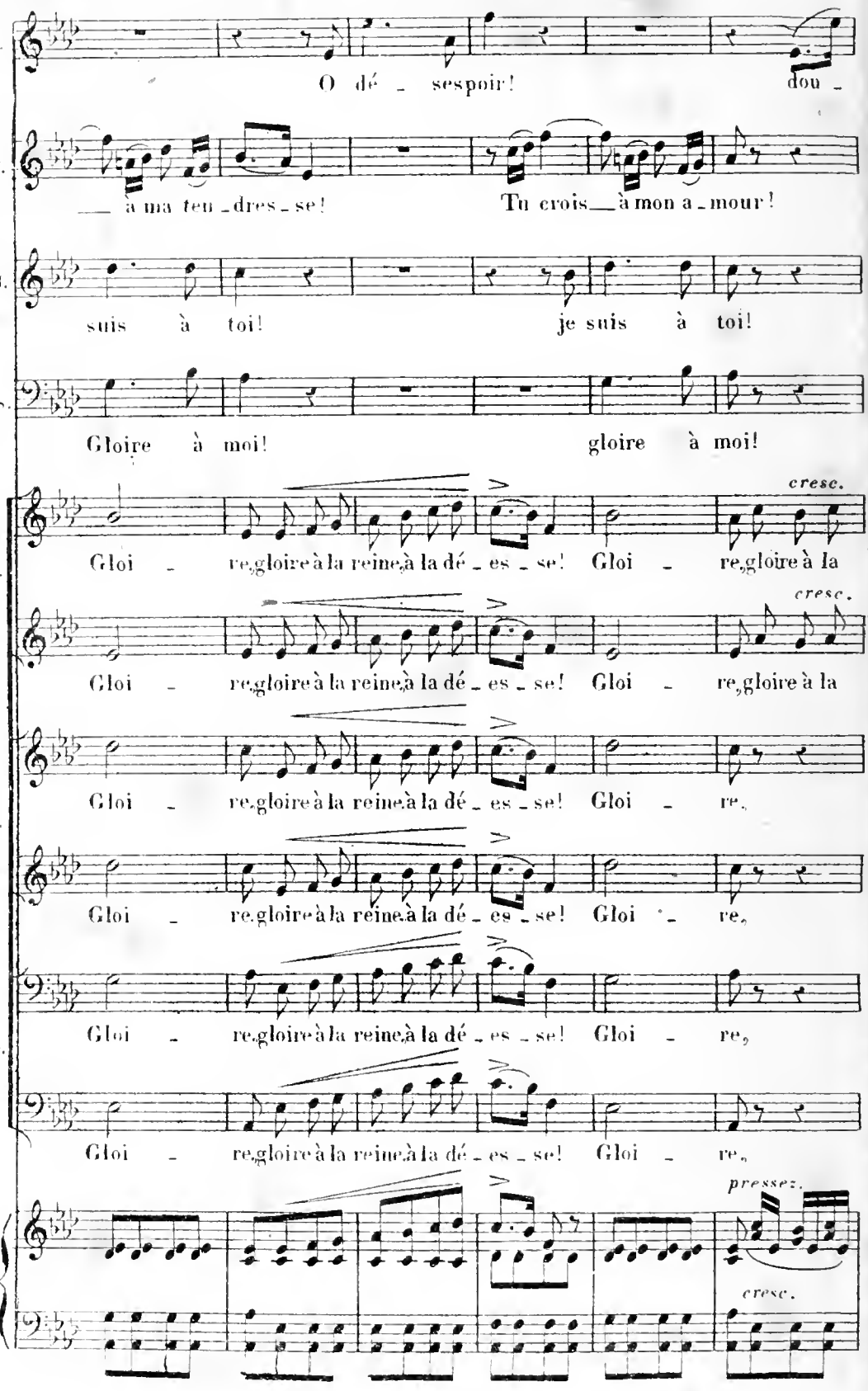
O dé _ sespoir! dou _
_ à ma ten _ dres _ se! Tu crois _ à mon a _ mour!
suis à toi! je suis à toi!
Gloire à moi! gloire à moi!
cresc.
Gloi _ re, gloire à la reine, à la dé _ es _ se! Gloi _ re, gloire à la
Gloi _ re, gloire à la reine, à la dé _ es _ se! Gloi _ re,
Gloi _ re, gloire à la reine, à la dé _ es _ se! Gloi _ re,
Gloi _ re, gloire à la reine, à la dé _ es _ se! Gloi _ re,
Gloi _ re, gloire à la reine, à la dé _ es _ se! Gloi _ re,
pressez.
cresc.

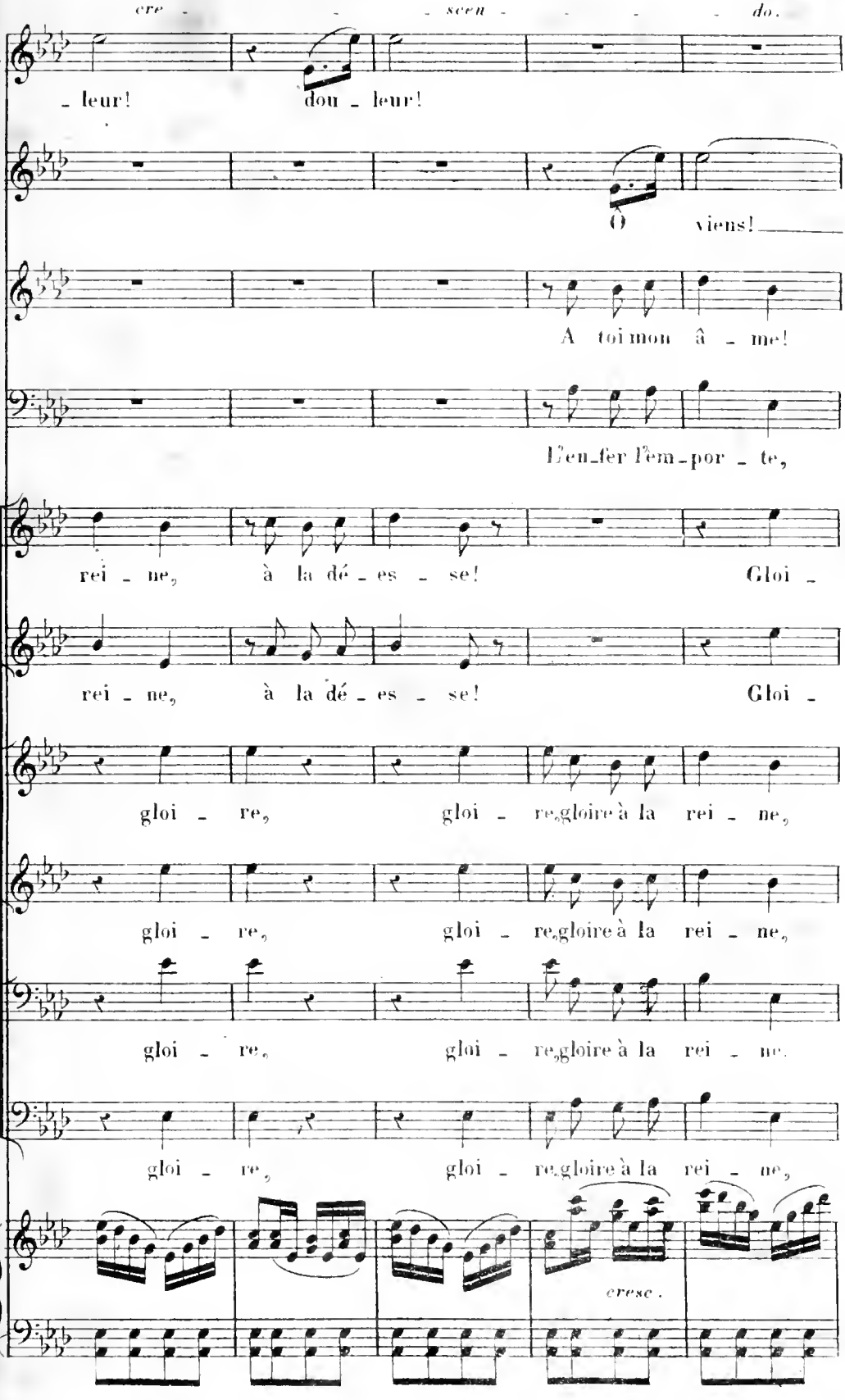
cre - scen - do.
- leur! dou - leur!
Ô viens!
A toi mon â - me!
L'en-fer l'em-por - te,
rei - ne, à la dé - es - se! Gloi -
rei - ne, à la dé - es - se! Gloi -
gloi - re, gloi - re, gloire à la rei - ne,
gloi - re, gloi - re, gloire à la rei - ne,
gloi - re, gloi - re, gloire à la rei - ne.
gloi - re, gloi - re, gloire à la rei - ne,
cresc.

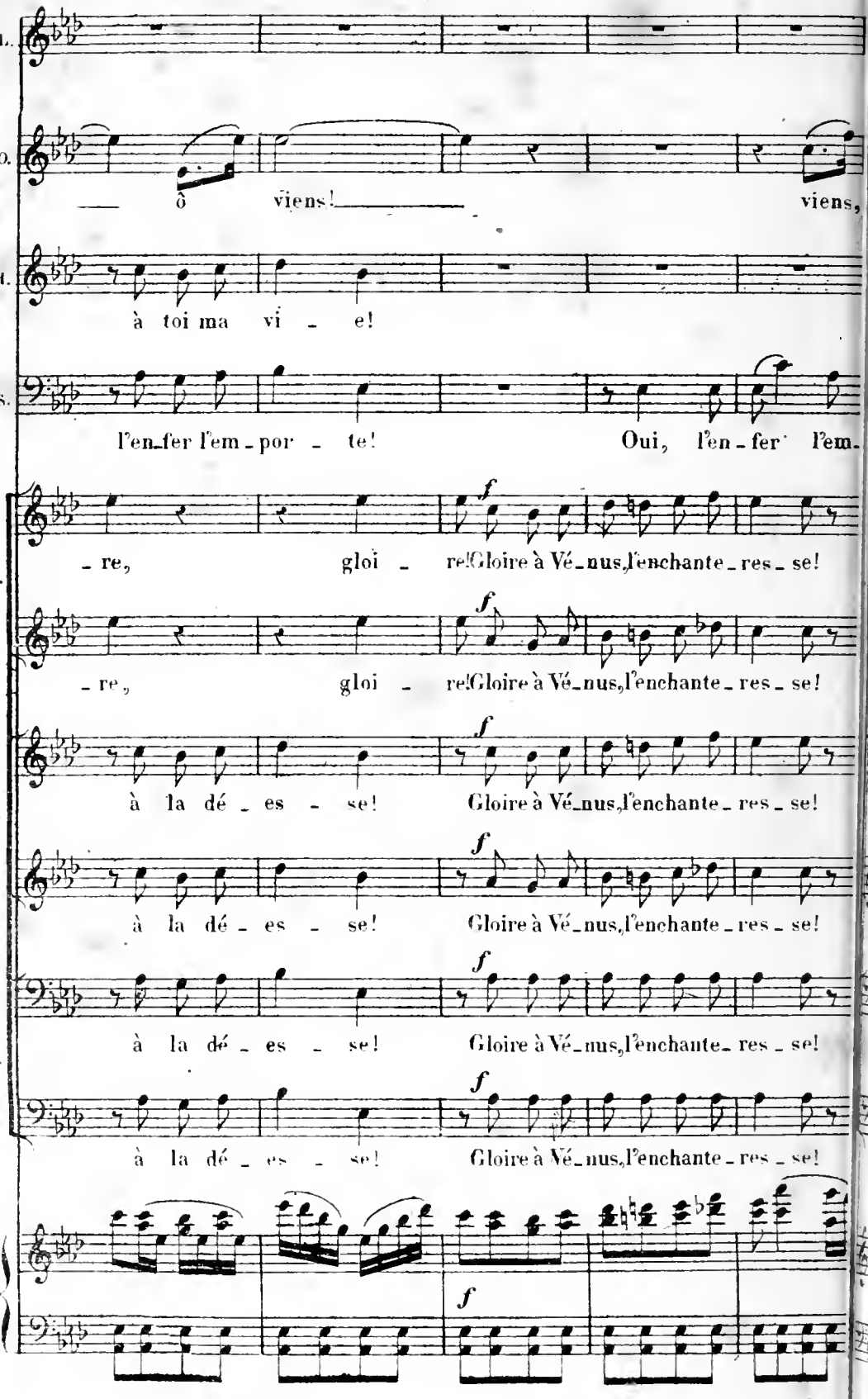
L.
O.
ô viens! viens,
H.
à toi ma vi - e!
S.
l'en_fer l'em - por - te! Oui, l'en - fer l'em -
- re, gloi - re! Gloire à Vé_nus, l'enchante_res_se!
s.
- re, gloi - re! Gloire à Vé_nus, l'enchante_res_se!
à la dé - es - se! Gloire à Vé_nus, l'enchante_res_se!
t.
à la dé - es - se! Gloire à Vé_nus, l'enchante_res_se!
à la dé - es - se! Gloire à Vé_nus, l'enchante_res_se!
b.
à la dé - es - se! Gloire à Vé_nus, l'enchante_res_se!
f

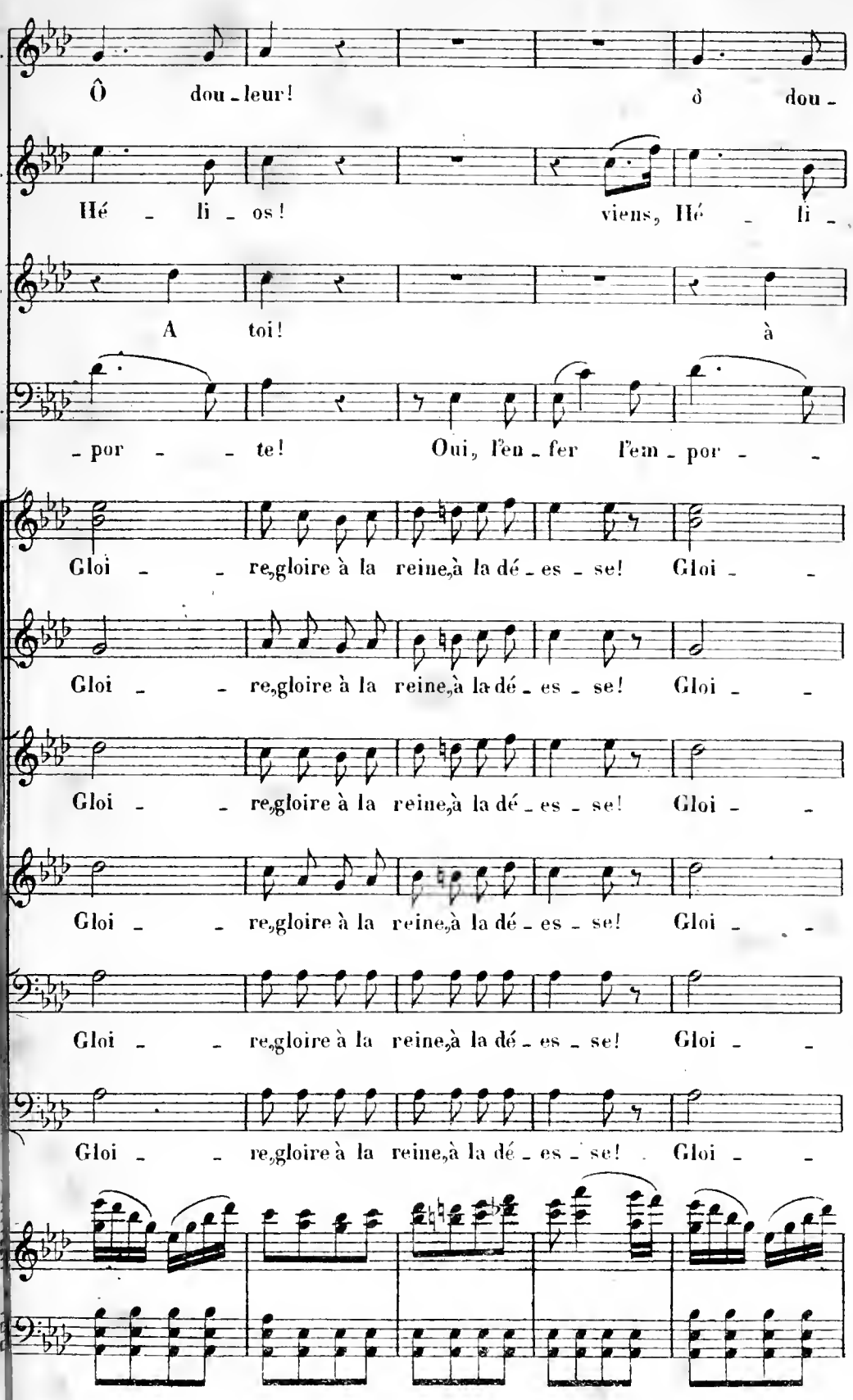
Ô dou - leur! ô dou -
Hé - li - os! viens, Hé - li -
A toi! à
- por - - te! Oui, l'en - fer l'em - por - -
Gloi - - re, gloire à la reine, à la dé - es - se! Gloi - -
Gloi - - re, gloire à la reine, à la dé - es - se! Gloi - -
Gloi - - re, gloire à la reine, à la dé - es - se! Gloi - -
Gloi - - re, gloire à la reine, à la dé - es - se! Gloi - -
Gloi - - re, gloire à la reine, à la dé - es - se! Gloi - -
Gloi - - re, gloire à la reine, à la dé - es - se! Gloi - -

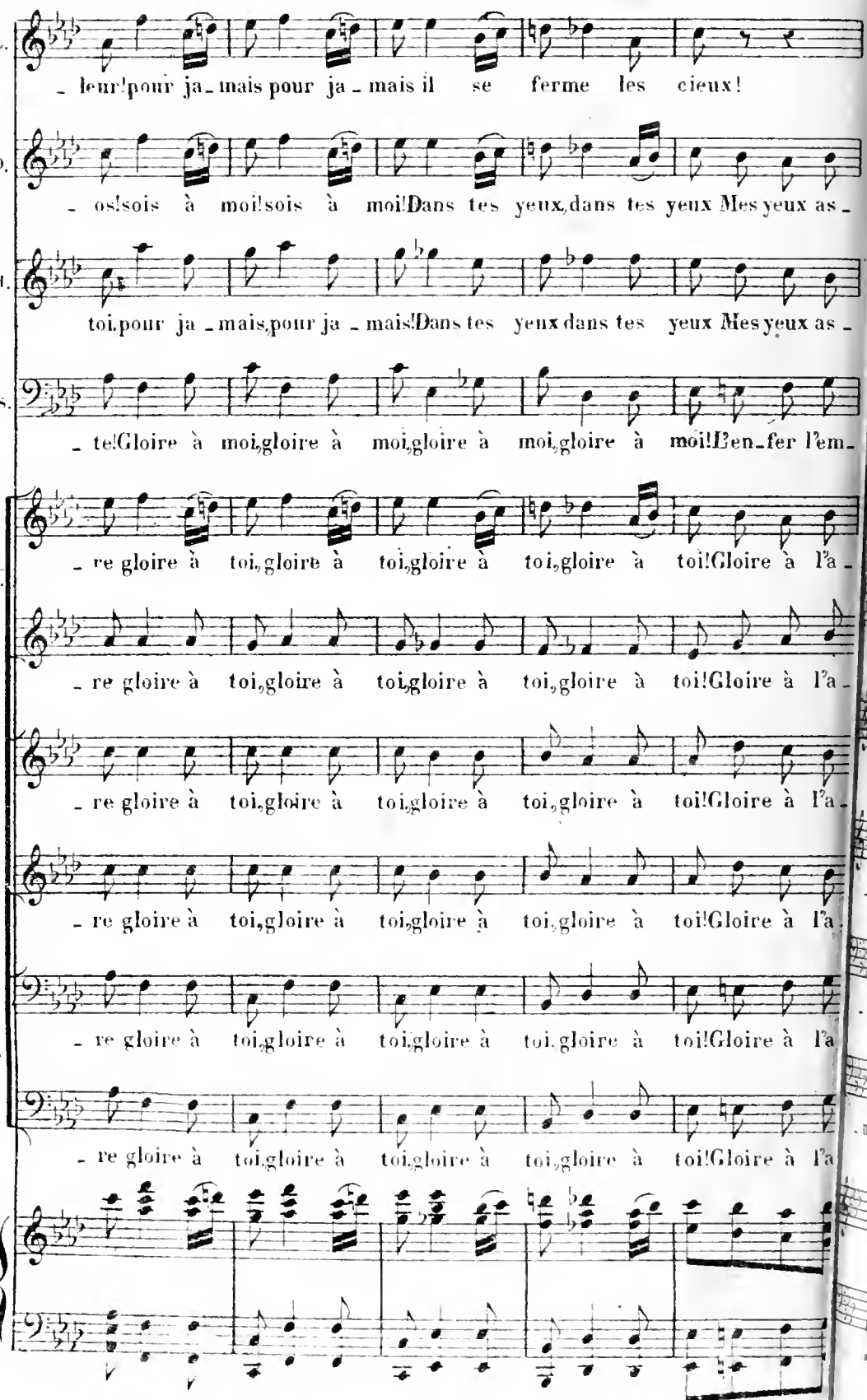
L.
- leur! pour ja - mais pour ja - mais il se ferme les cieux!
O.
- os! sois à moi! sois à moi! Dans tes yeux, dans tes yeux Mes yeux as -
H.
toi, pour ja - mais, pour ja - mais! Dans tes yeux dans tes yeux Mes yeux as -
S.
- te! Gloire à moi, gloire à moi, gloire à moi, gloire à moi! L'en - fer l'em -
S.
- re gloire à toi, gloire à toi, gloire à toi, gloire à toi! Gloire à l'a -
- re gloire à toi, gloire à toi, gloire à toi, gloire à toi! Gloire à l'a -
T.
- re gloire à toi, gloire à toi, gloire à toi, gloire à toi! Gloire à l'a -
- re gloire à toi, gloire à toi, gloire à toi, gloire à toi! Gloire à l'a.
B.
- re gloire à toi, gloire à toi, gloire à toi, gloire à toi! Gloire à l'a
- re gloire à toi, gloire à toi, gloire à toi, gloire à toi! Gloire à l'a

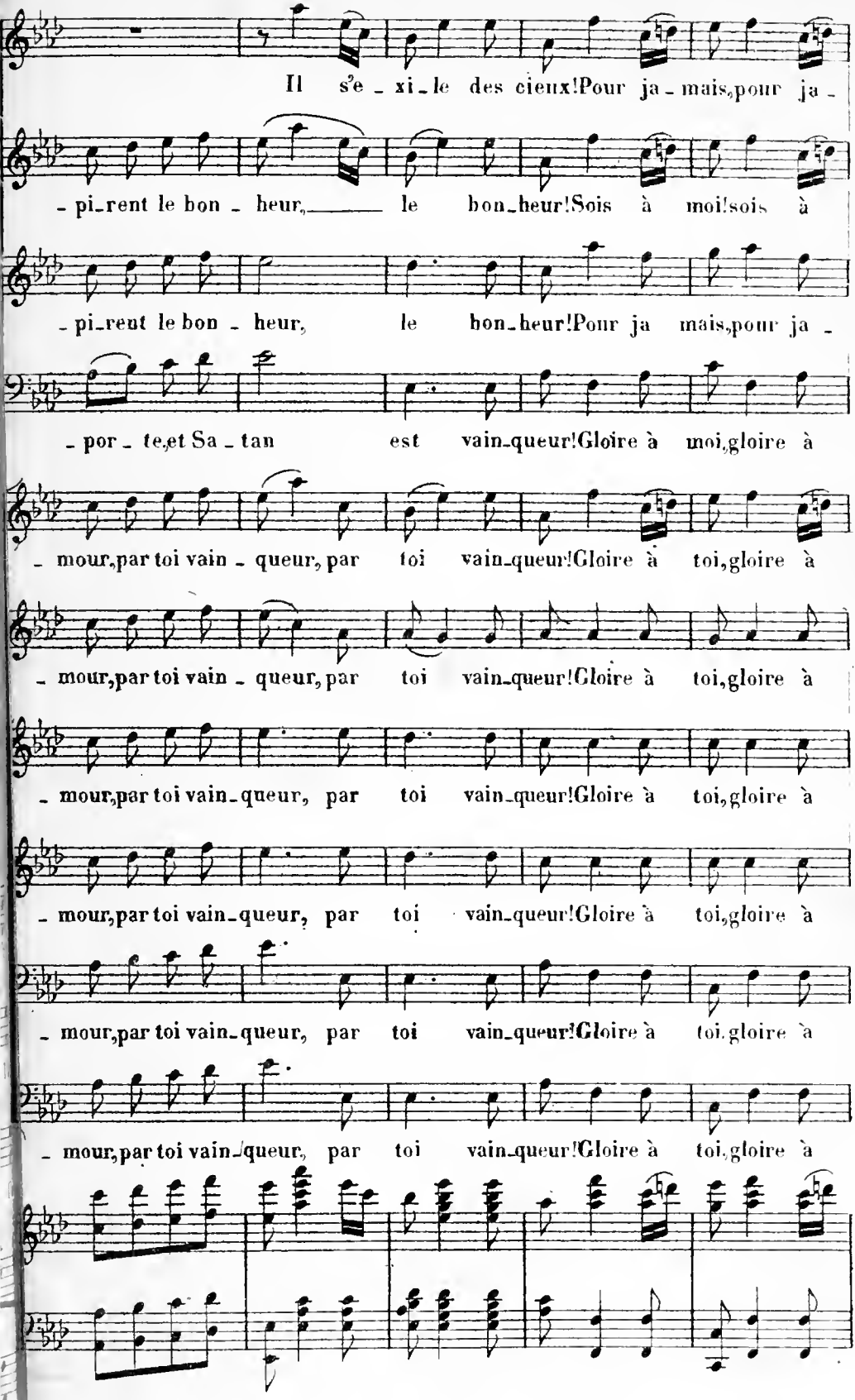
Il s'e - xi - le des cieux! Pour ja - mais, pour ja -
- pi - rent le bon - heur, le bon - heur! Sois à moi! sois à
- pi - rent le bon - heur, le bon - heur! Pour ja mais, pour ja -
- por - te, et Sa - tan est vain - queur! Gloire à moi, gloire à
- mour, par toi vain - queur, par toi vain - queur! Gloire à toi, gloire à
- mour, par toi vain - queur, par toi vain - queur! Gloire à toi, gloire à
- mour, par toi vain - queur, par toi vain - queur! Gloire à toi, gloire à
- mour, par toi vain - queur, par toi vain - queur! Gloire à toi, gloire à
- mour, par toi vain - queur, par toi vain - queur! Gloire à toi, gloire à

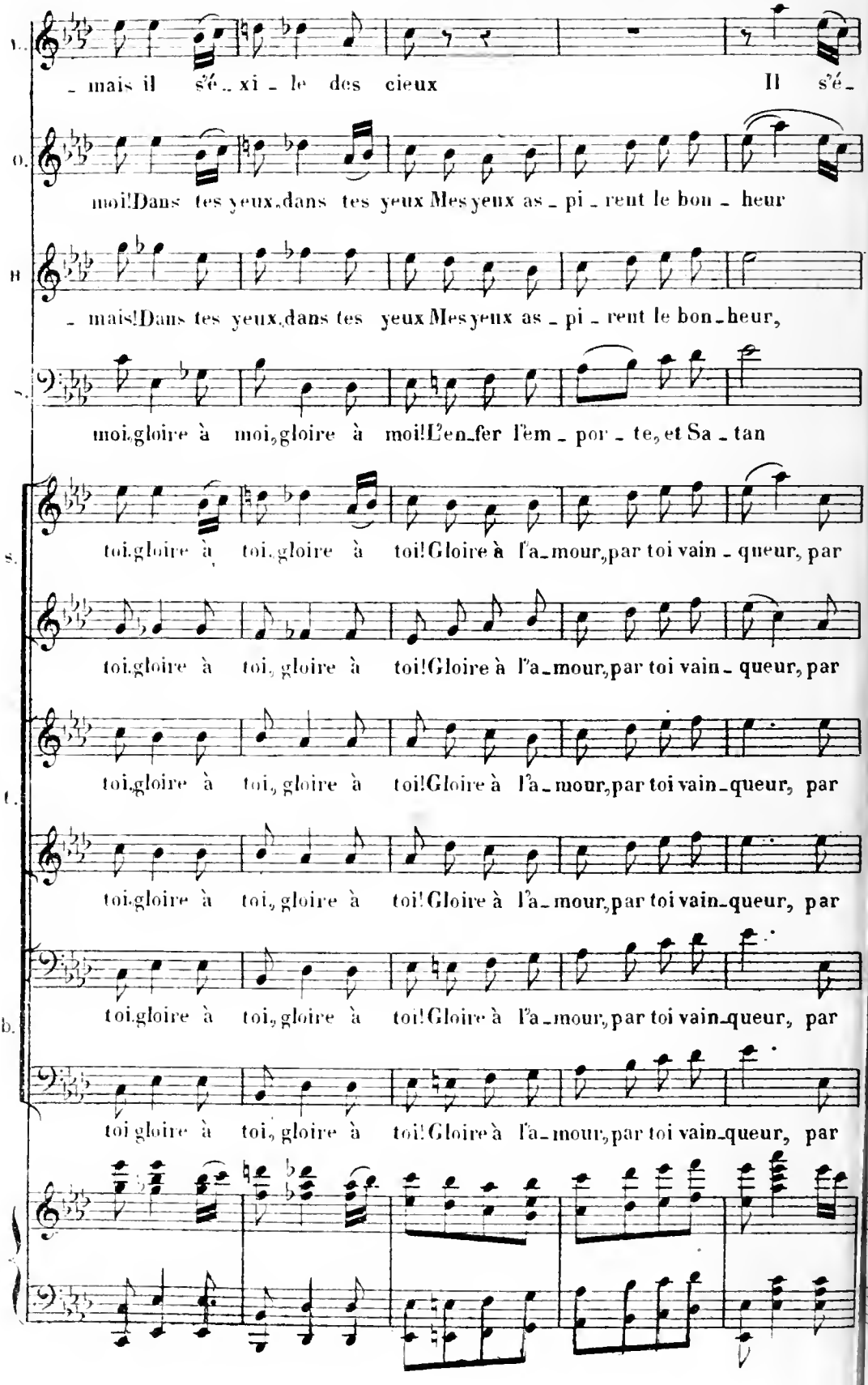
- mais il s'é - xi - le des cieux Il s'é -
moi! Dans tes yeux, dans tes yeux Mes yeux as - pi - rent le bon - heur
- mais! Dans tes yeux, dans tes yeux Mes yeux as - pi - rent le bon - heur,
moi, gloire à moi, gloire à moi! L'en-fer l'em - por - te, et Sa - tan
toi, gloire à toi, gloire à toi! Gloire à l'a - mour, par toi vain - queur, par
toi, gloire à toi, gloire à toi! Gloire à l'a - mour, par toi vain - queur, par
toi, gloire à toi, gloire à toi! Gloire à l'a - mour, par toi vain - queur, par
toi, gloire à toi, gloire à toi! Gloire à l'a - mour, par toi vain - queur, par
toi, gloire à toi, gloire à toi! Gloire à l'a - mour, par toi vain - queur, par
toi gloire à toi, gloire à toi! Gloire à l'a - mour, par toi vain - queur, par

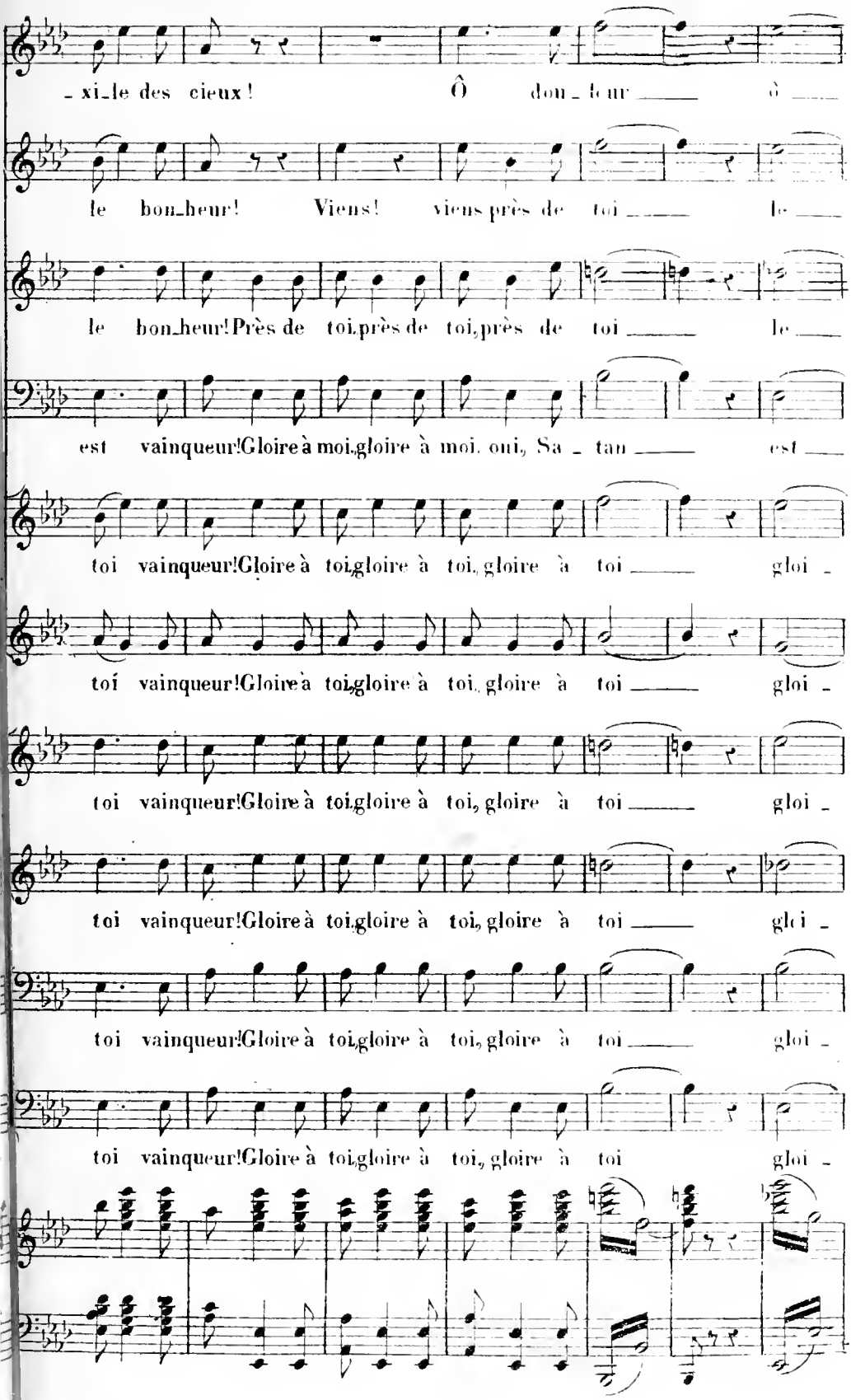
-xi-le des cieux! Ô dou-leur ô
le bon-heur! Viens! viens près de toi le
le bon-heur! Près de toi, près de toi, près de toi le
est vainqueur! Gloire à moi, gloire à moi, oui, Sa-tan est
toi vainqueur! Gloire à toi, gloire à toi, gloire à toi gloi-
toi vainqueur! Gloire à toi, gloire à toi, gloire à toi gloi-
toi vainqueur! Gloire à toi, gloire à toi, gloire à toi gloi-
toi vainqueur! Gloire à toi, gloire à toi, gloire à toi gloi-
toi vainqueur! Gloire à toi, gloire à toi, gloire à toi gloi-

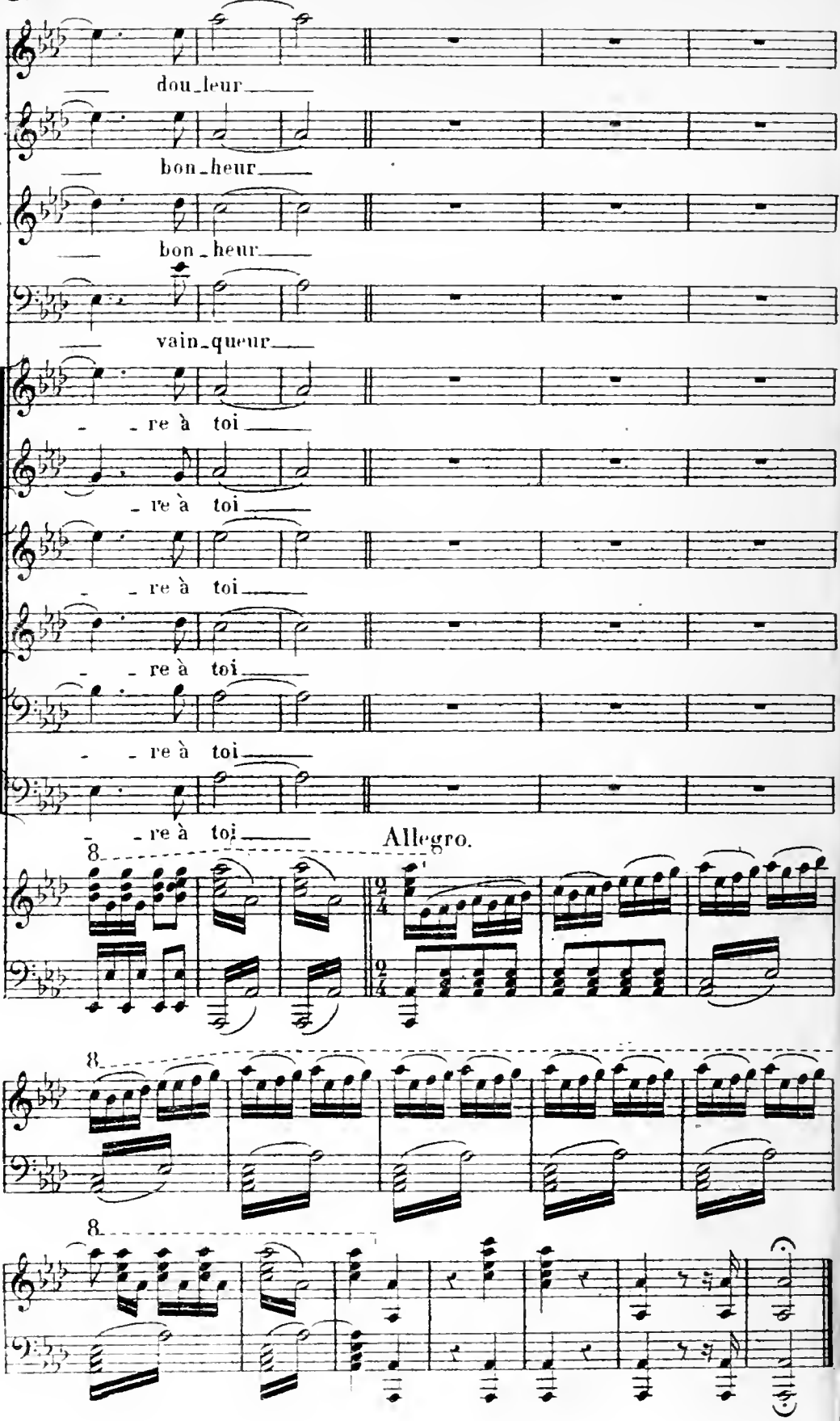
dou_leur
bon_heur
bon_heur
vain_queur
re à toi
re à toi
re à toi
re à toi
re à toi
Allegro.

ACTE IV.

N°. 16.

ENTR'ACTE, RÉCIT ET CHŒUR.

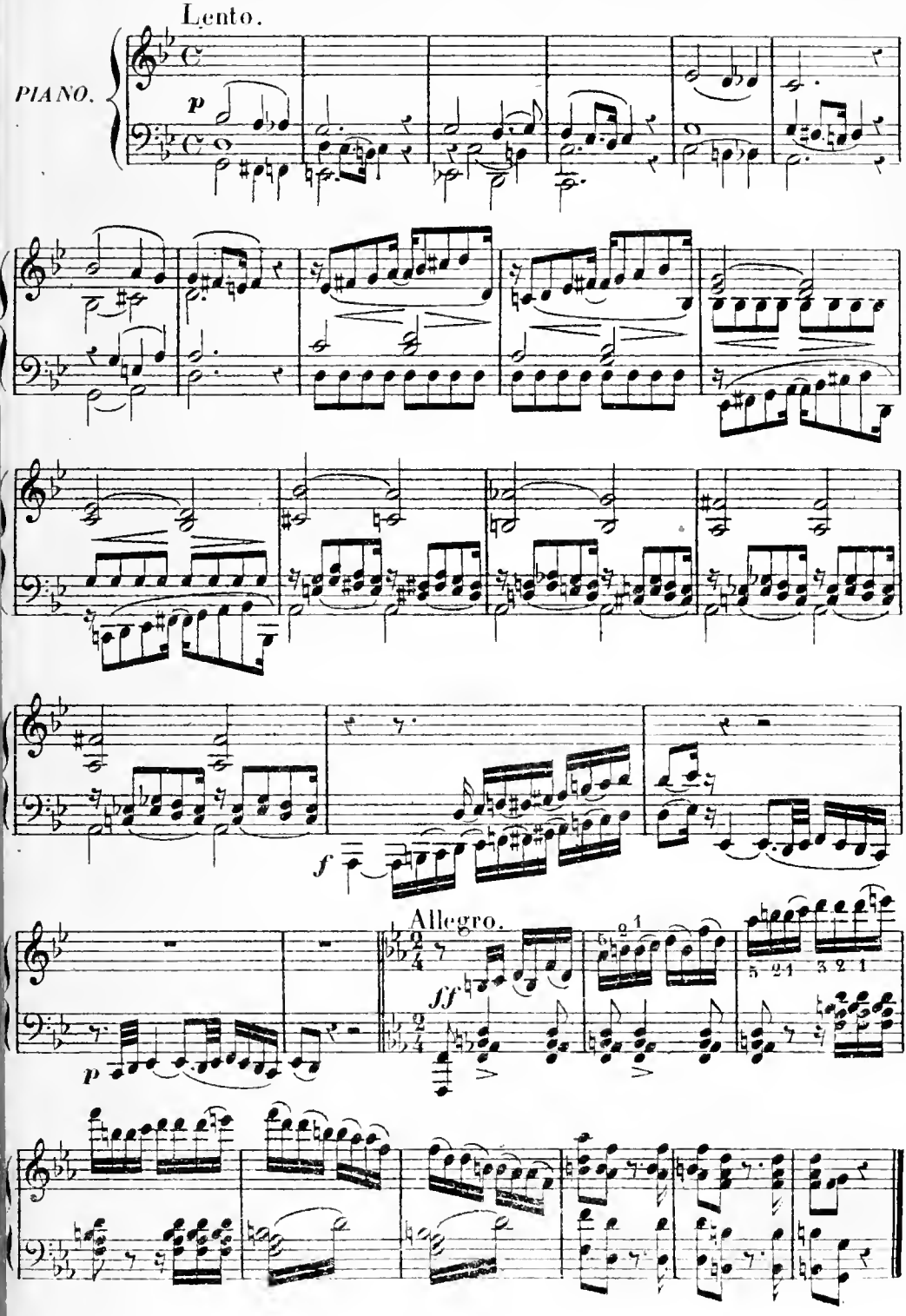

Récit

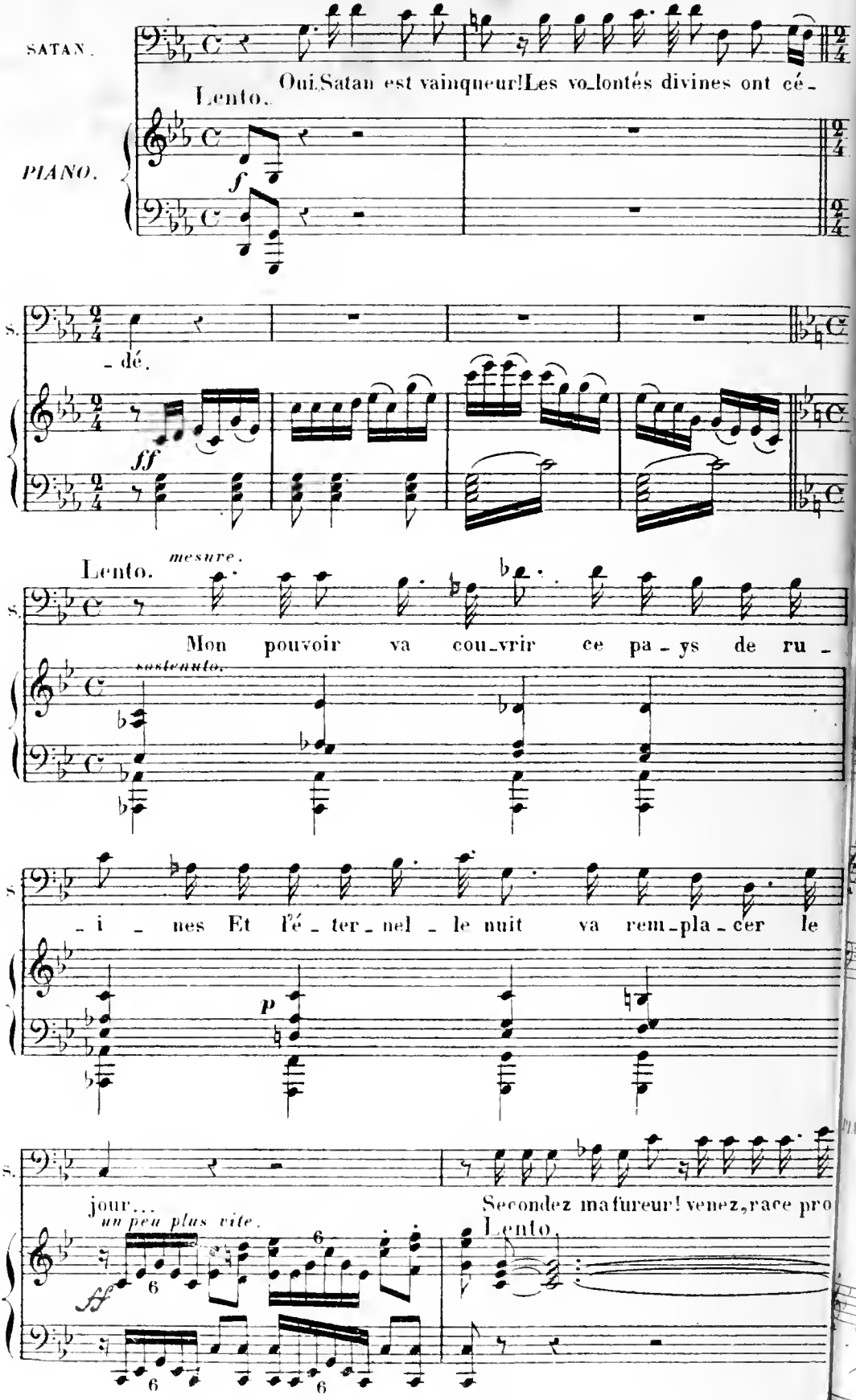
SATAN.
Oui, Satan est vainqueur! Les volontés divines ont cé-
Lento.
PIANO.
f
S.
-dé.
ff
Lento.
mesure.
Mon pouvoir va couvrir ce pays de ru-
sostenuto.
-i-nes Et l'éternel le nuit va remplacer le
p
jour...
un peu plus vite.
Secondez ma fureur! venez, race pro
Lento.

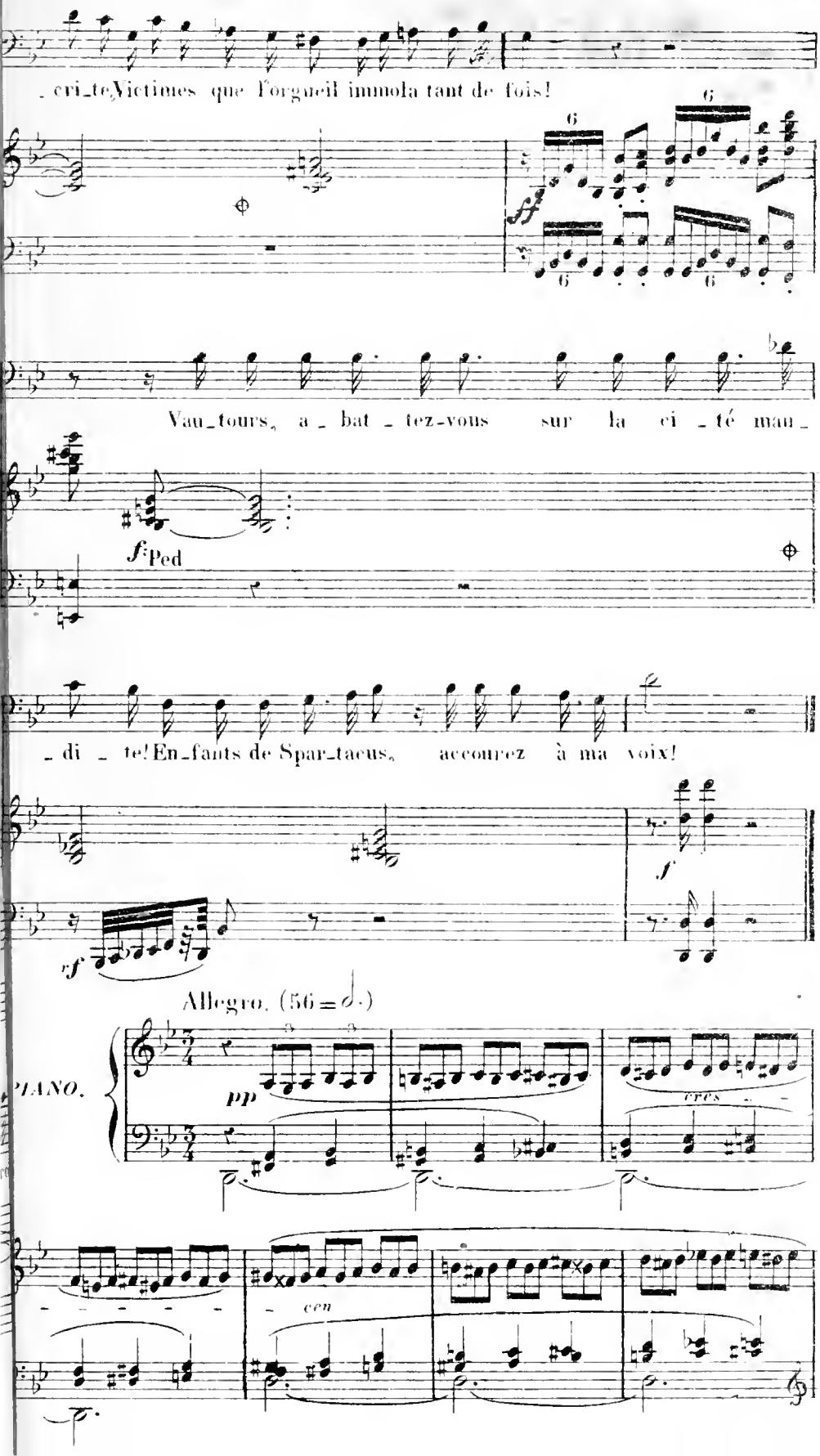
_ cri_te, Victimes que l'orgueil immola tant de fois!
Vau_tours, a_bat_tez-vous sur la ci_té mau_
f Ped
_di_te! En_fants de Spar_tacus, accourez à ma voix!
sf
Allegro. (56 = 𝅗𝅥.)
PIANO.
pp
cres.
cen

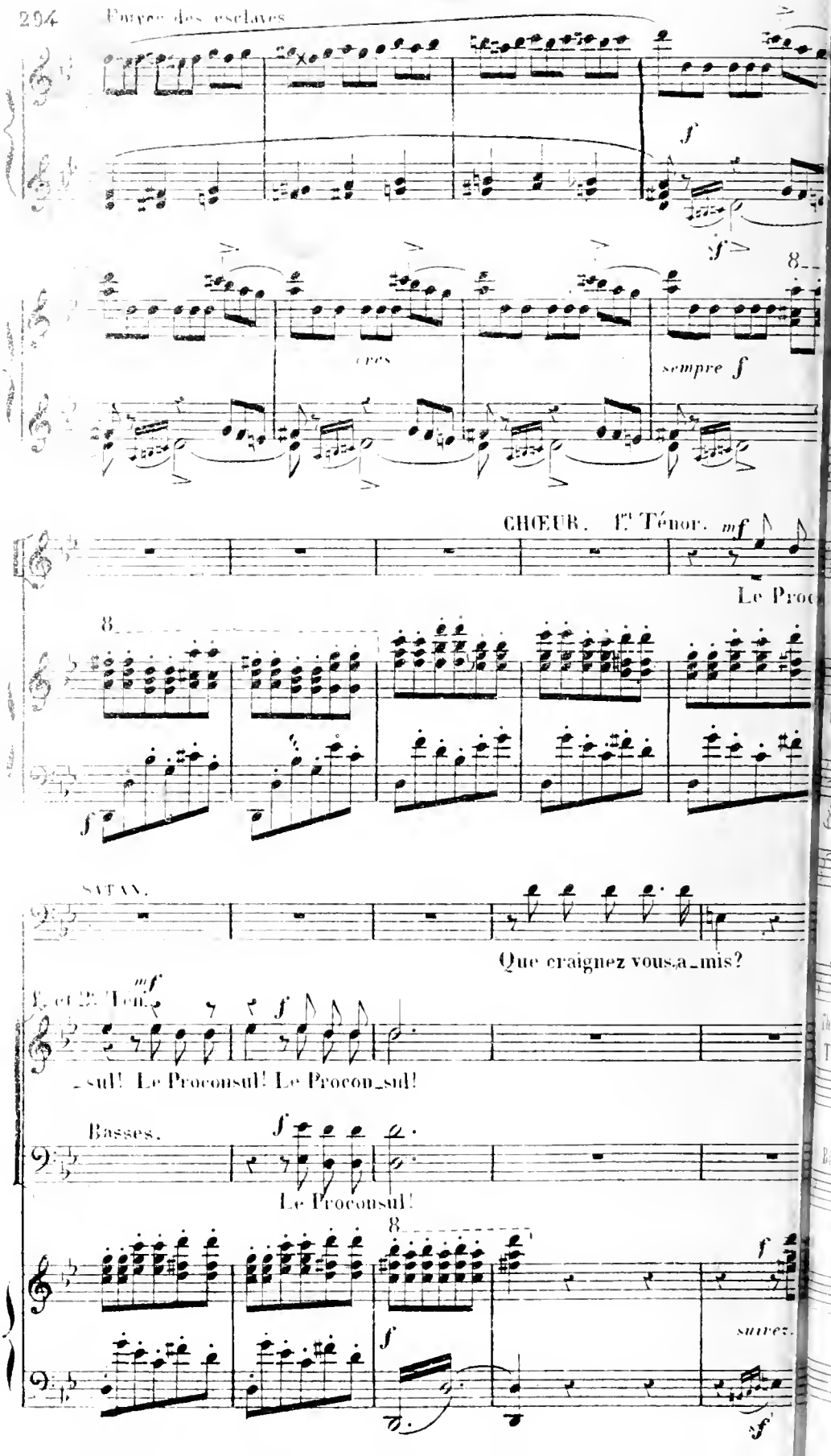
f
cres
sempre f
CHŒUR. 1.er Ténor. mf
Le Proc
SATAN.
Que craignez vous, a_mis?
1.er et 2.e Ten. mf
f
_sul! Le Proconsul! Le Procon_sul!
Basses. f
Le Proconsul!
f
suivez.
f

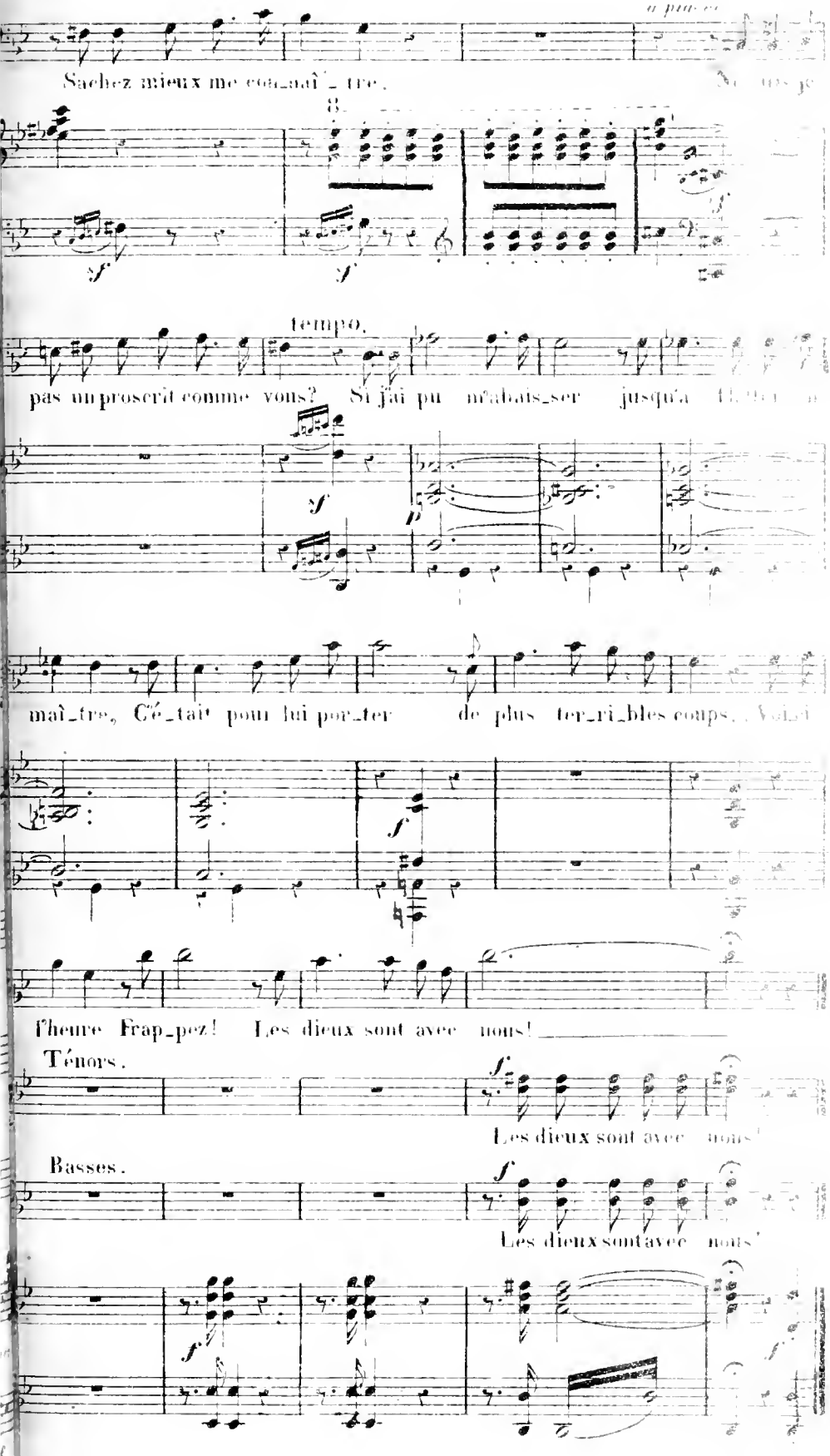
Sachez mieux me connaî_tre.
8.
tempo.
pas un proscrit comme vous? Si j'ai pu m'abais_ser jusqu'à
maî_tre, C'é_tait pour lui por_ter de plus ter_ri_bles coups.
l'heure Frap_pez! Les dieux sont avec nous!
Ténors.
Les dieux sont avec nous!
Basses.
Les dieux sont avec nous!

Allegro risoluto. (56 = o.)

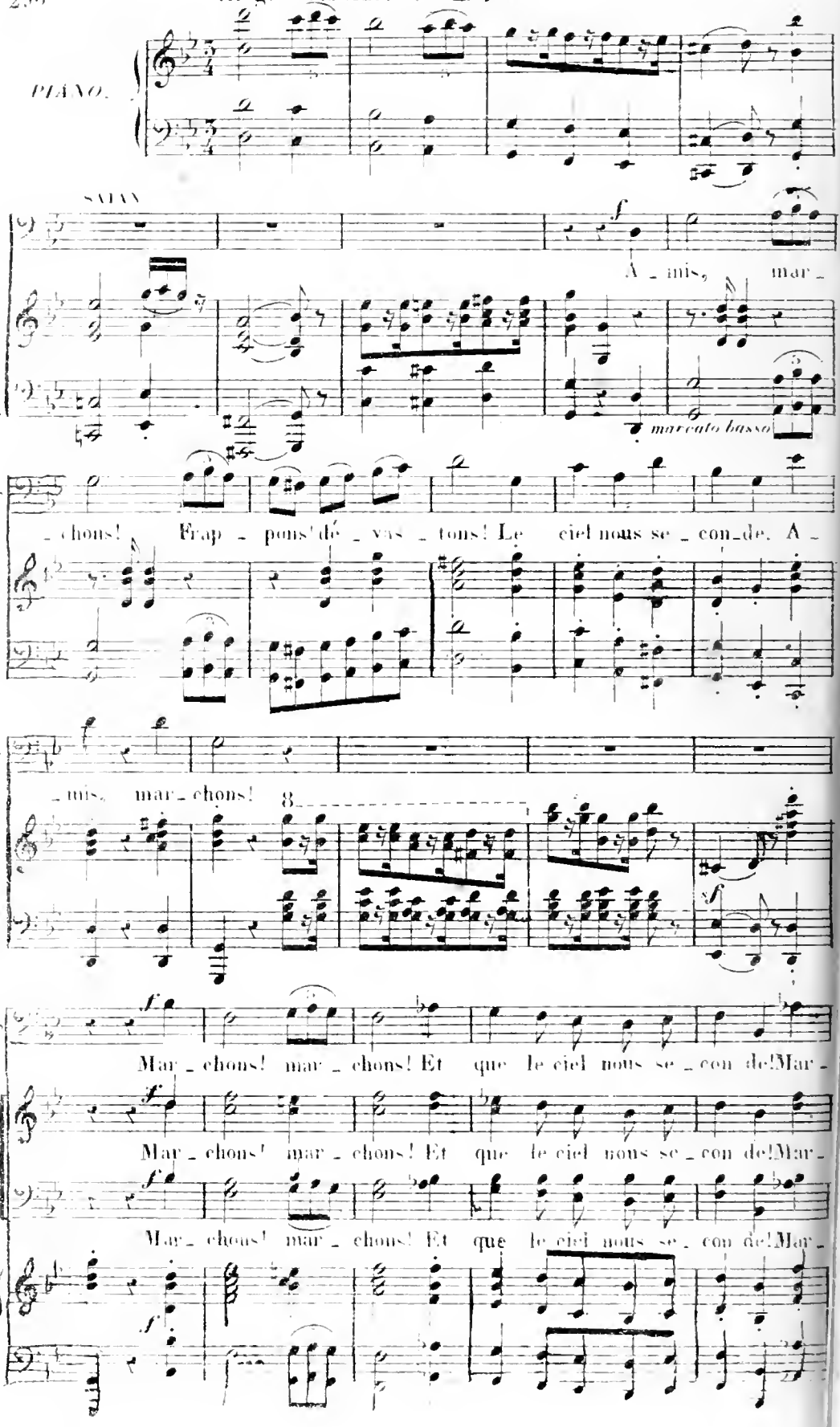

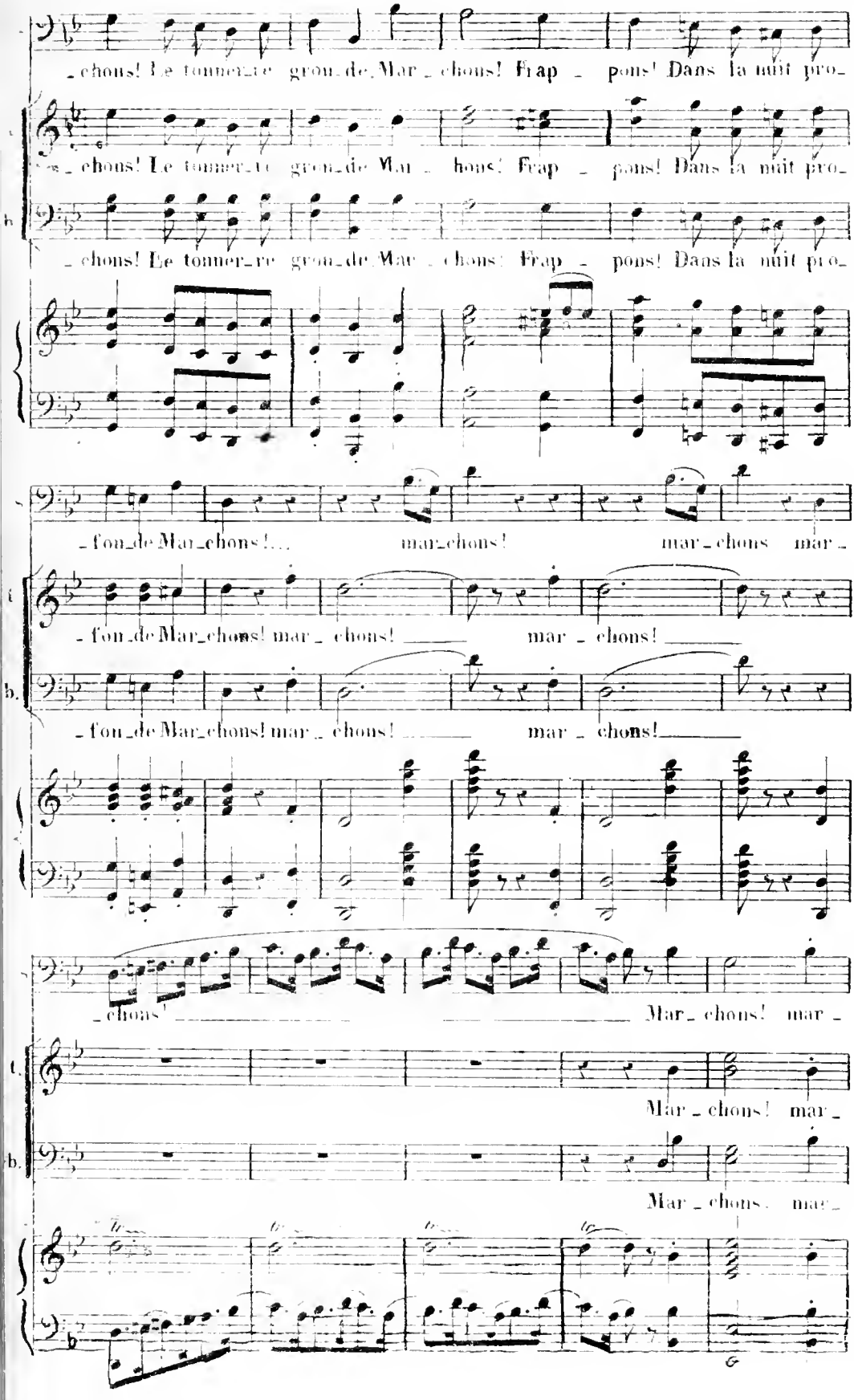
_chons! Le tonner_re gron_de Mar_chons! Frap_pons! Dans la nuit pro_
_chons! Le tonner_re gron_de Mar_chons! Frap_pons! Dans la nuit pro_
_chons! Le tonner_re gron_de Mar_chons! Frap_pons! Dans la nuit pro_
_fon_de Mar_chons!... mar_chons! mar_chons mar_
_fon_de Mar_chons! mar_chons! mar_chons!
_fon_de Mar_chons! mar_chons! mar_chons!
_chons! Mar_chons! mar_
Mar_chons! mar_
Mar_chons! mar_

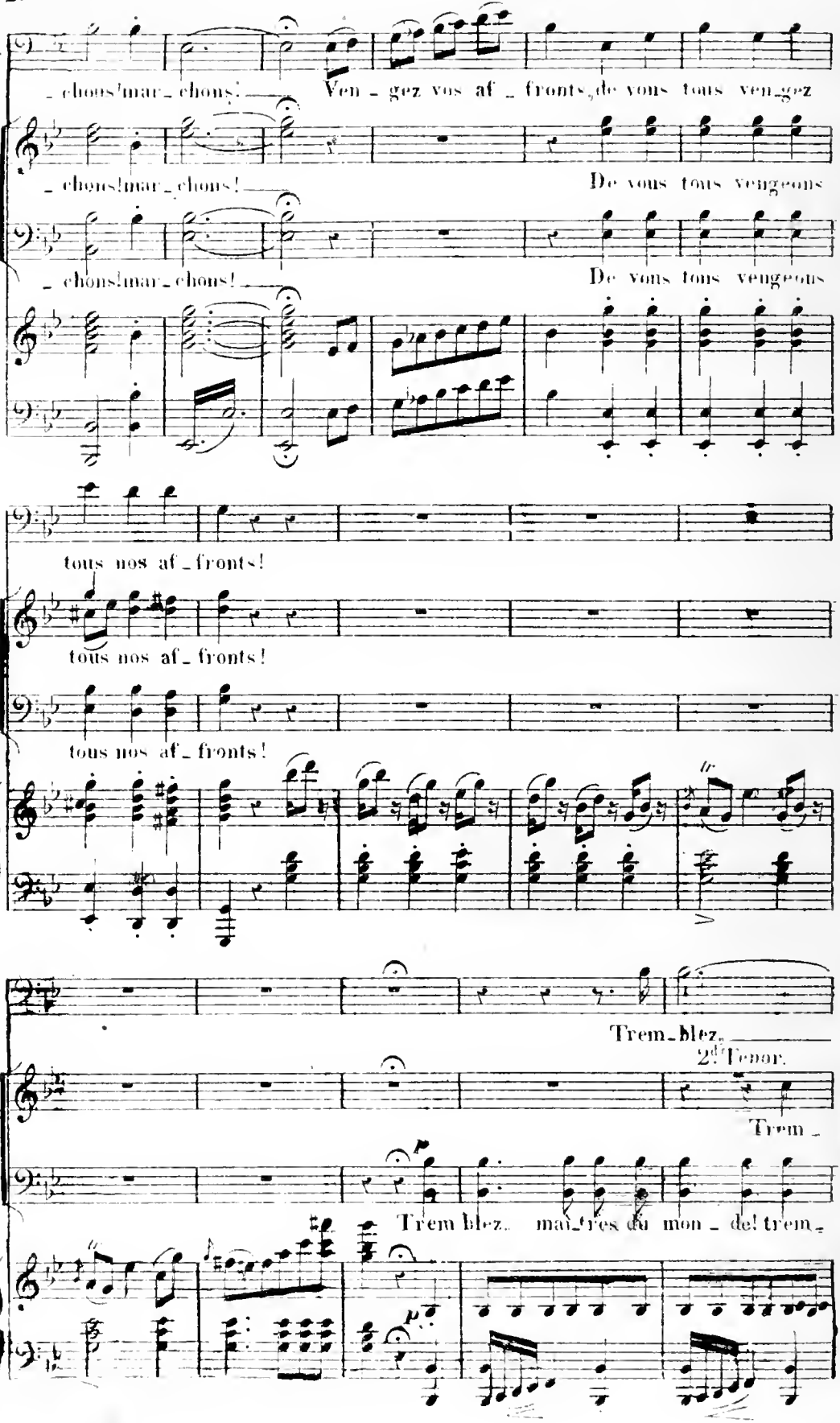
s.
_chons! mar_chons! Ven_gez vos af_fronts, de vous tous ven_gez
t.
_chons! mar_chons! De vous tous vengeons
b.
_chons! mar_chons! De vous tous vengeons
s.
tous nos af_fronts!
t.
tous nos af_fronts!
b.
tous nos af_fronts!
s.
Trem_blez.
2d Tenor.
t.
Trem_
b.
Trem blez. mai_tres du mon_de! trem_

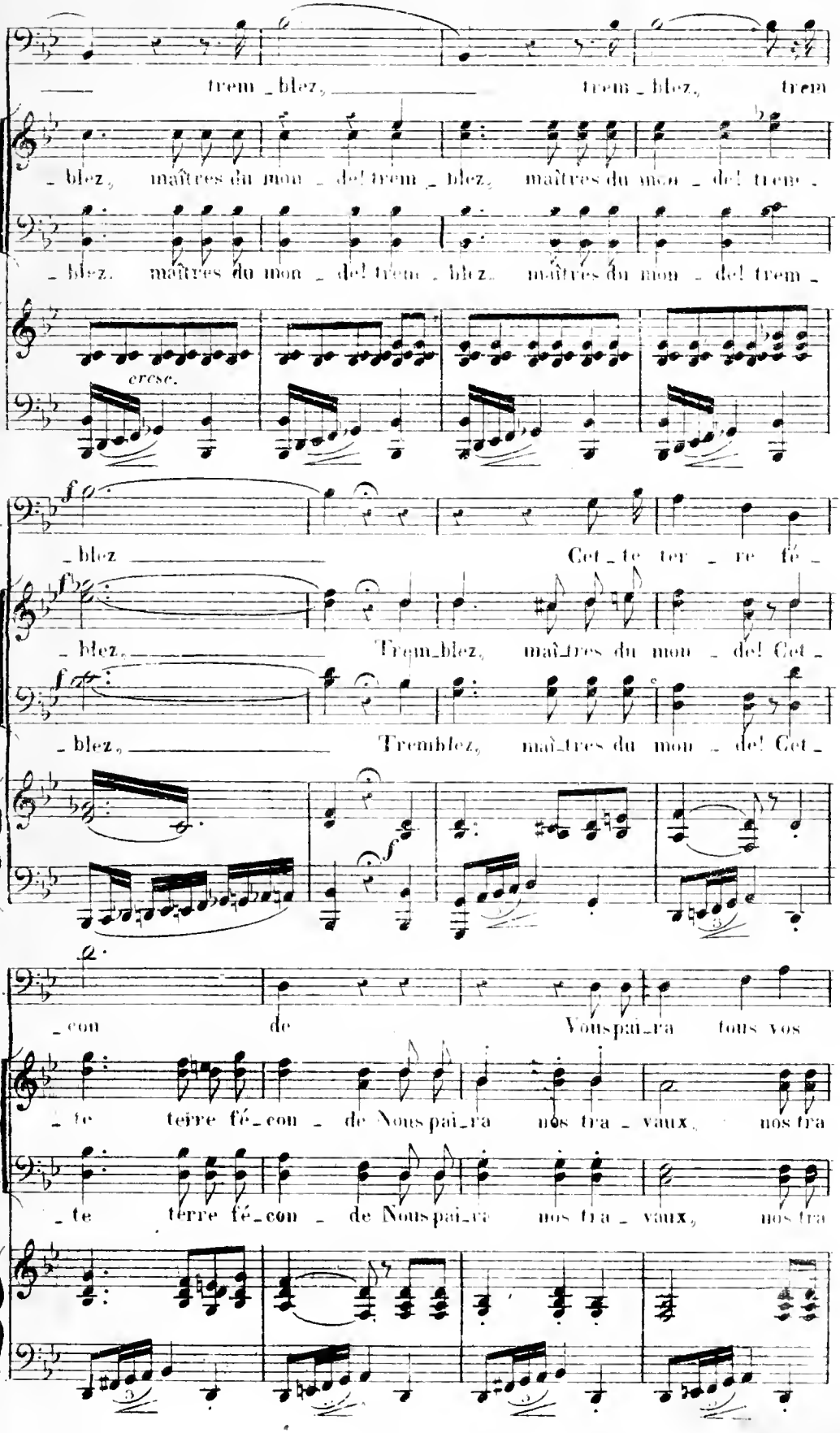
trem _ blez, trem _ blez, trem
_ blez, maîtres du mon _ de! trem _ blez, maîtres du mon _ de! trem _
_ blez, maîtres du mon _ de! trem _ blez, maîtres du mon _ de! trem _
cresc.
_ blez Cet _ te ter _ re fé _
_ blez, Trem _ blez, maî _ tres du mon _ de! Cet _
_ blez, Tremblez, maî _ tres du mon _ de! Cet _
_ con de Vous pai _ ra tous vos
_ te terre fé _ con _ de Nous pai _ ra nos tra _ vaux, nos tra
_ te terre fé _ con _ de Nous pai _ ra nos tra _ vaux, nos tra

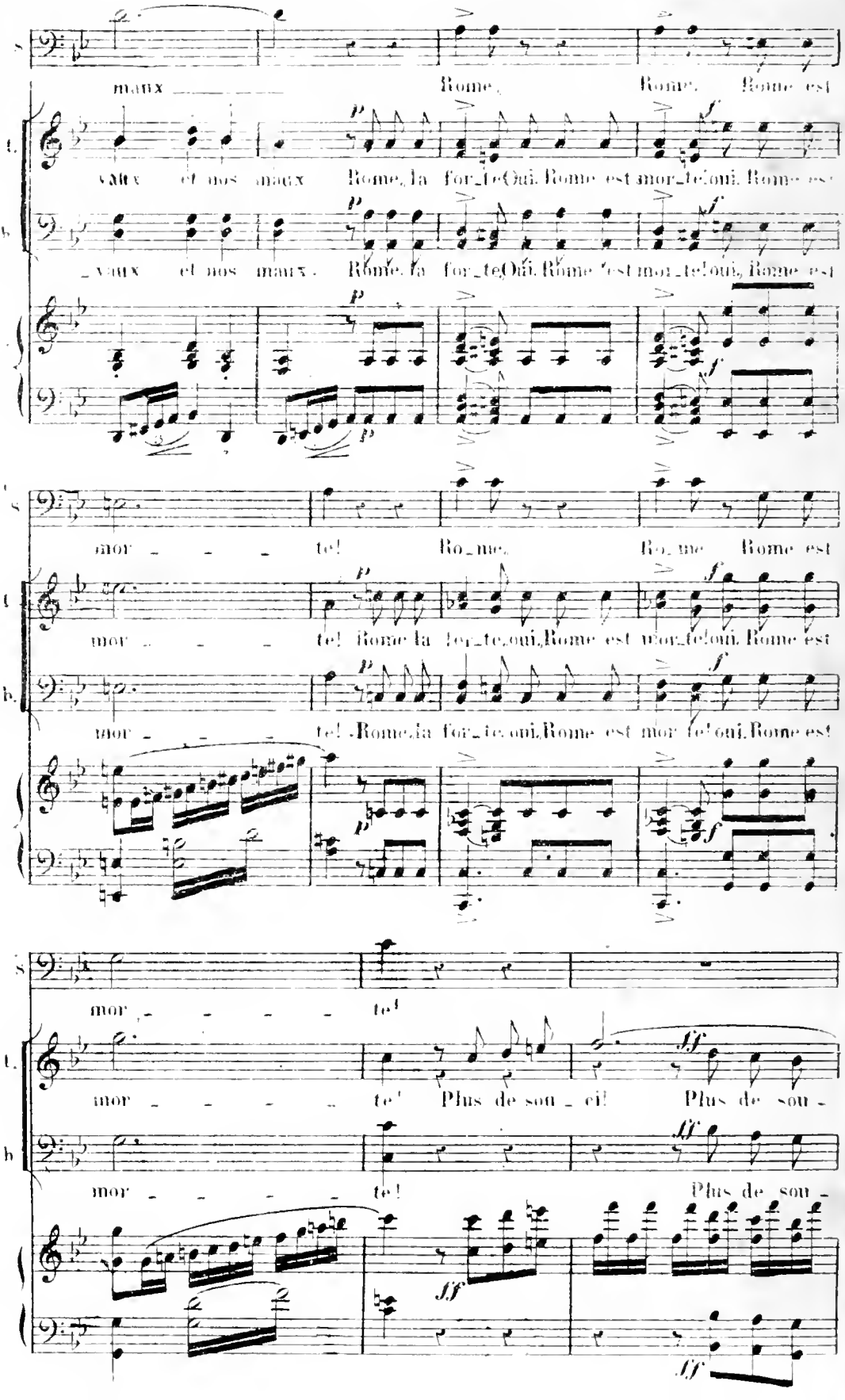
maux Rome, Rome, Rome est
vaux et nos maux Rome, la for_te Oui. Rome est mor_te! oui. Rome est
_vaux et nos maux. Rome, la for_te Oui. Rome est mor_te! oui, Rome est
mor _ _ _ te! Ro_me, Ro_me Rome est
mor _ _ _ te! Rome la for_te, oui, Rome est mor_te! oui. Rome est
mor _ _ _ te! Rome, la for_te, oui, Rome est mor te! oui, Rome est
mor _ _ _ _ te!
mor _ _ _ _ te! Plus de sou _ ci! Plus de sou -
mor _ _ _ _ te! Plus de sou -

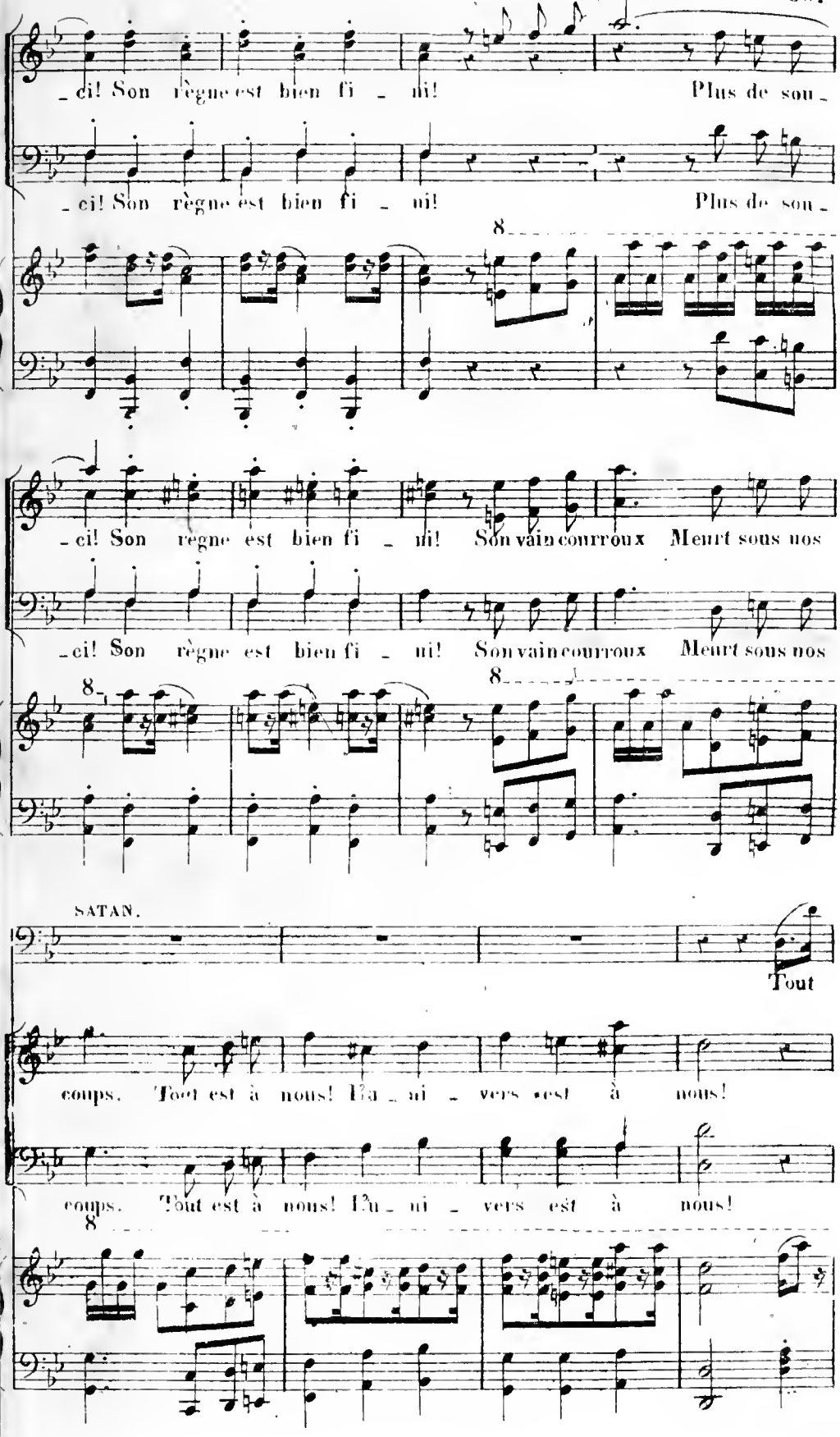
- ci! Son règne est bien fi - ni! Plus de sou -
- ci! Son règne est bien fi - ni! Plus de sou -
8
- ci! Son règne est bien fi - ni! Son vain courroux Meurt sous nos
- ci! Son règne est bien fi - ni! Son vain courroux Meurt sous nos
8
8
SATAN.
Tout
coups. Tout est à nous! L'u - ni - vers est à nous!
coups. Tout est à nous! L'u - ni - vers est à nous!
8

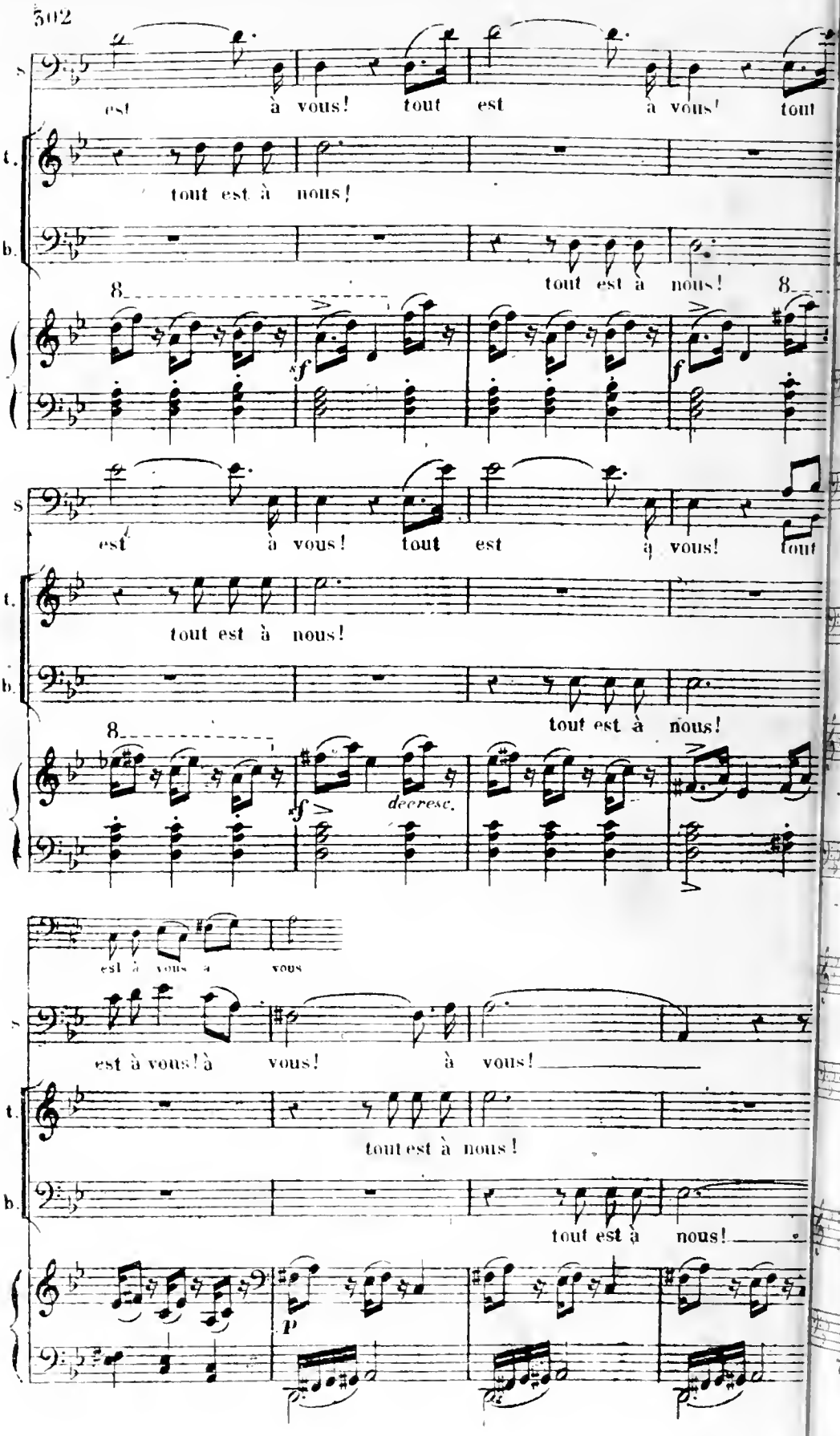
s.
est à vous! tout est à vous! tout
t.
tout est à nous!
b.
tout est à nous!
8
sf
f
s.
est à vous! tout est à vous! tout
t.
tout est à nous!
b.
tout est à nous!
8
sf
decresc.
est à vous à vous
s.
est à vous! à vous! à vous!
t.
tout est à nous!
b.
tout est à nous!
P

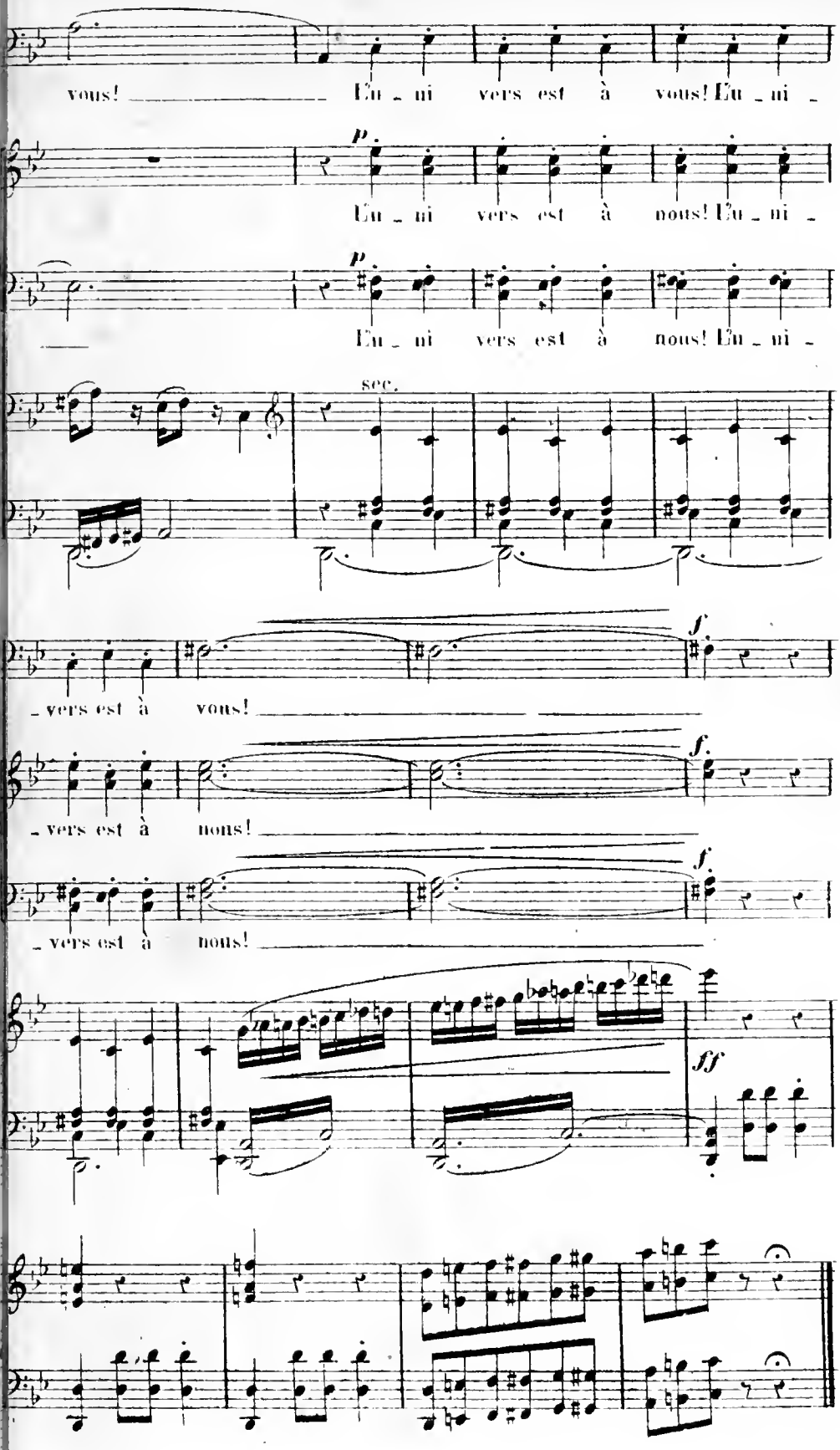
vous! Eu - ni vers est à vous! Eu - ni -
p
Eu - ni vers est à nous! Eu - ni -
p
Eu - ni vers est à nous! Eu - ni -
sec.
- vers est à vous!
f
- vers est à nous!
f
- vers est à nous!
f
ff

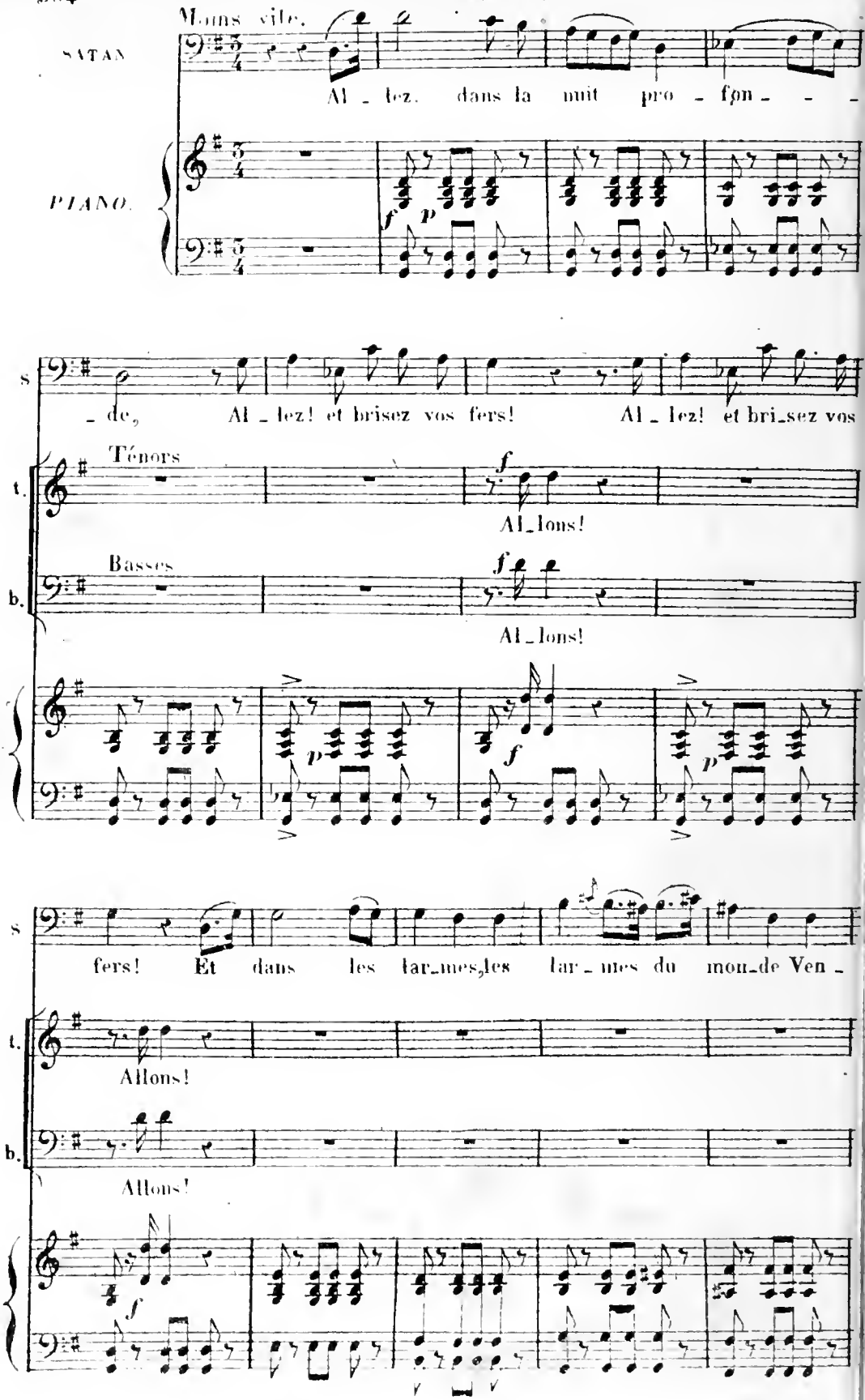
Moins vite.
SATAN
Al - lez, dans la nuit pro - fon - - -
PIANO.
f p
s
- de, Al - lez! et brisez vos fers! Al - lez! et bri-sez vos
Ténors
t.
f
Al-lons!
Basses
b.
f
Al-lons!
p
f
p
s
fers! Et dans les lar-mes, les lar - mes du mon-de Ven -
t.
Allons!
b.
Allons!
f

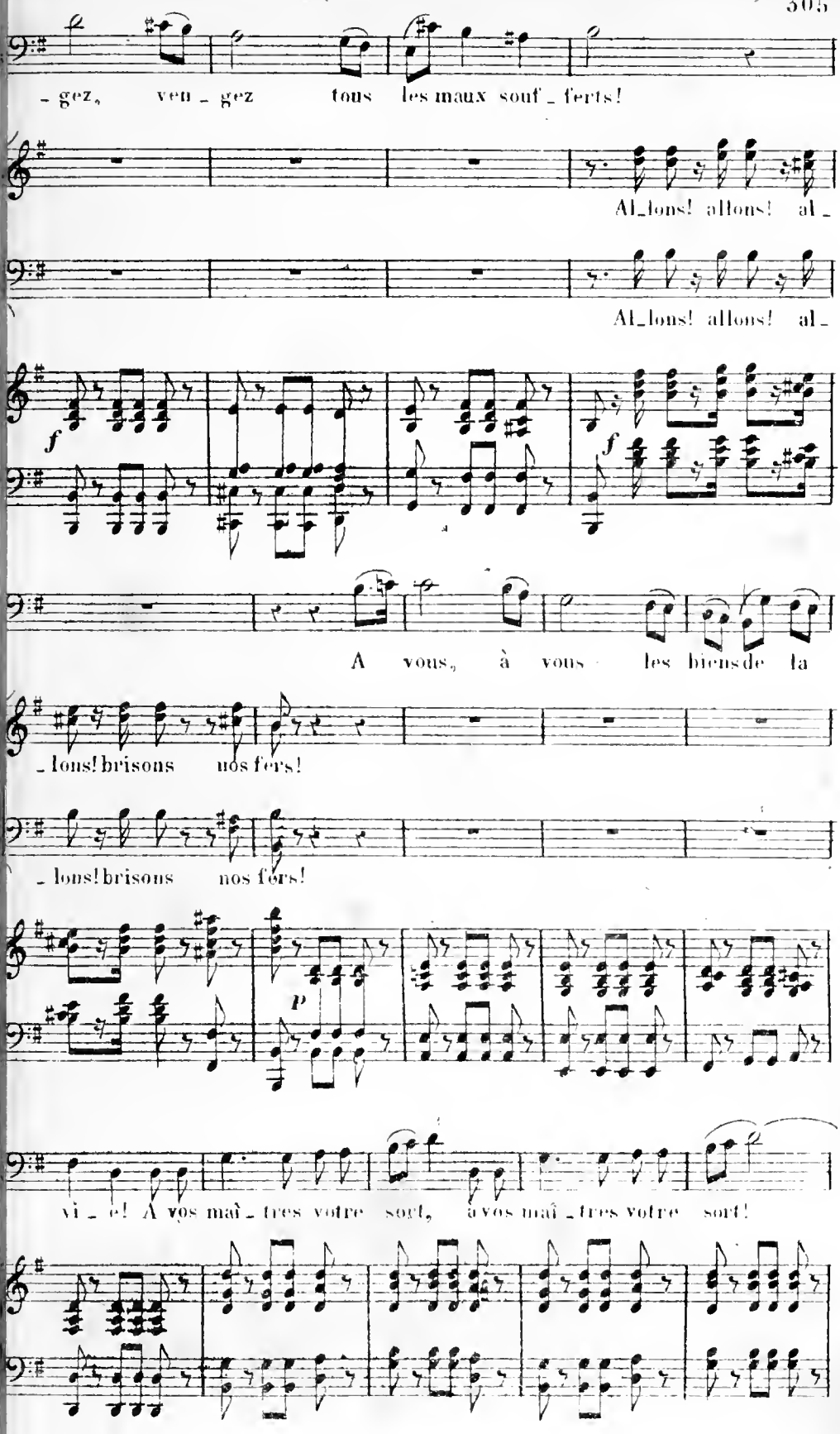
- gez, ven - gez tous les maux souf - ferts!
Al-lons! allons! al -
Al-lons! allons! al -
f
f
A vous, à vous les biens de la
- lons! brisons nos fers!
- lons! brisons nos fers!
p
vi - e! A vos maî - tres votre sort, à vos maî - tres votre sort!

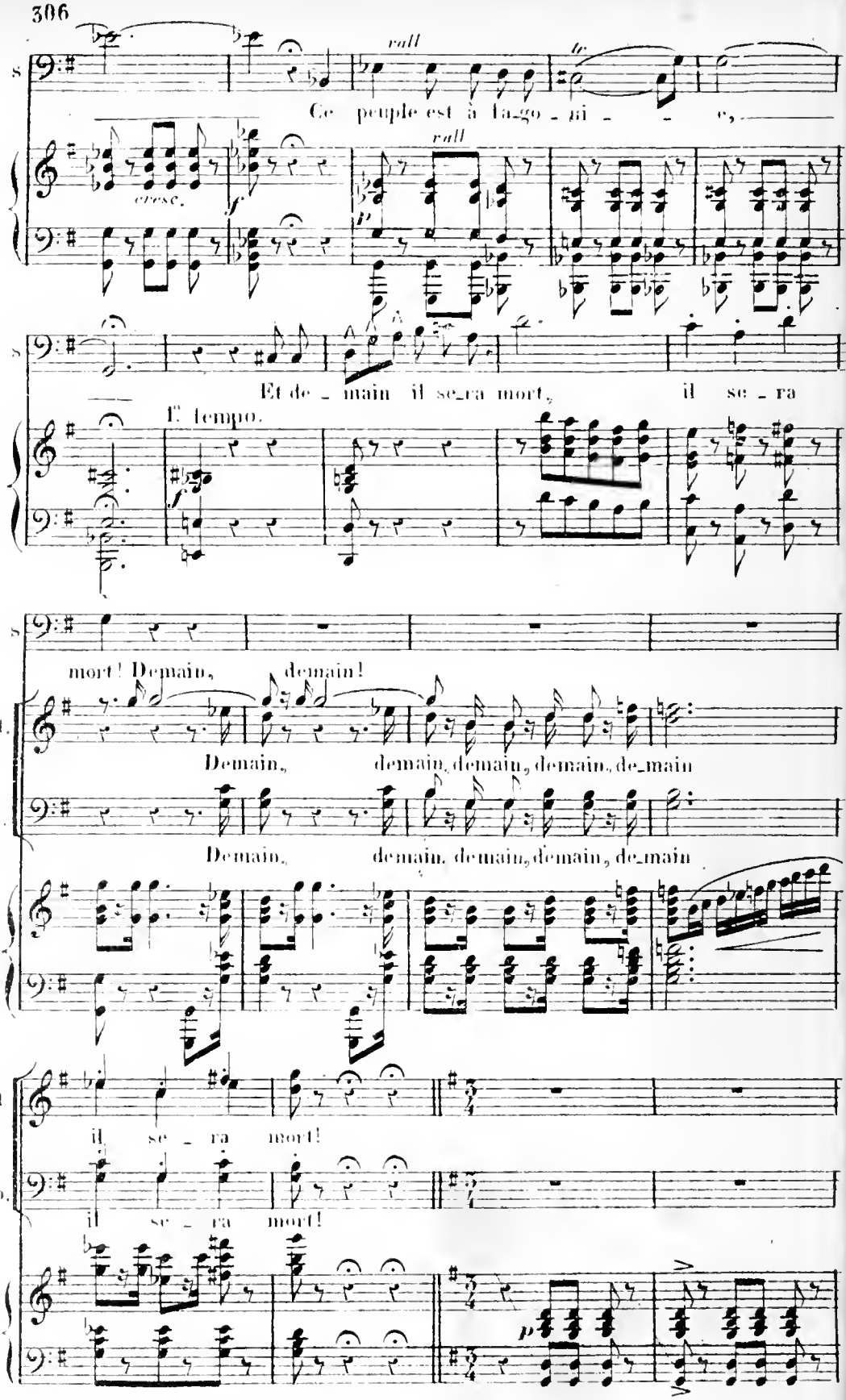
rall
Ce peuple est à la_go_ni_ _ e,
cresc.
rall
Et de_main il se_ra mort, il se_ra
1.er tempo.
mort! Demain, demain!
Demain, demain, demain, demain, de_main
Demain, demain, demain, demain, de_main
il se_ra mort!
il se_ra mort!

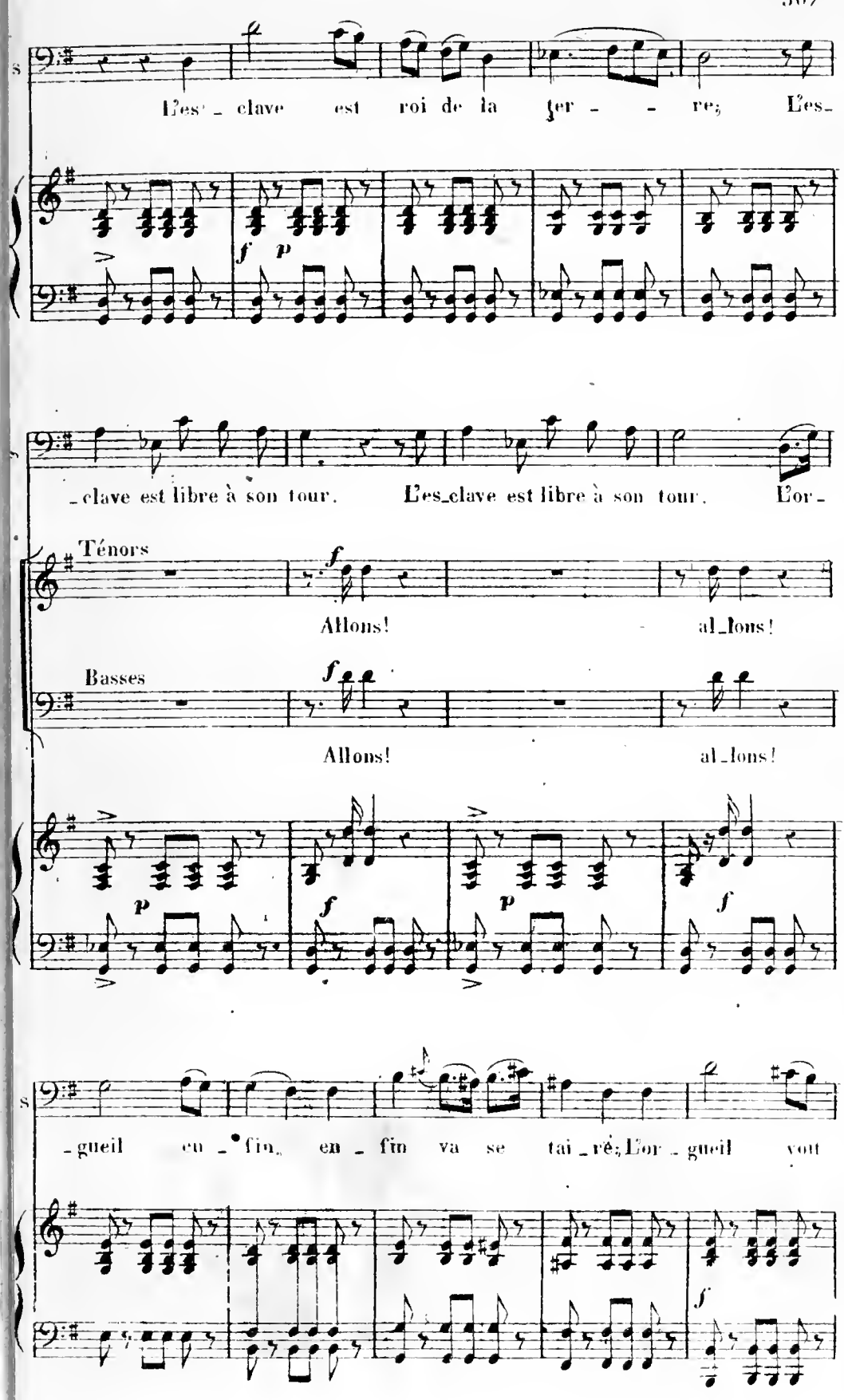
L'es_clave est roi de la ter_re; L'es_
f p
_clave est libre à son tour. L'es_clave est libre à son tour. L'or_
Ténors
f
Allons! al_lons!
Basses
f
Allons! al_lons!
p f p f
_gueil en_fin, en_fin va se tai_re; L'or_gueil vont
f

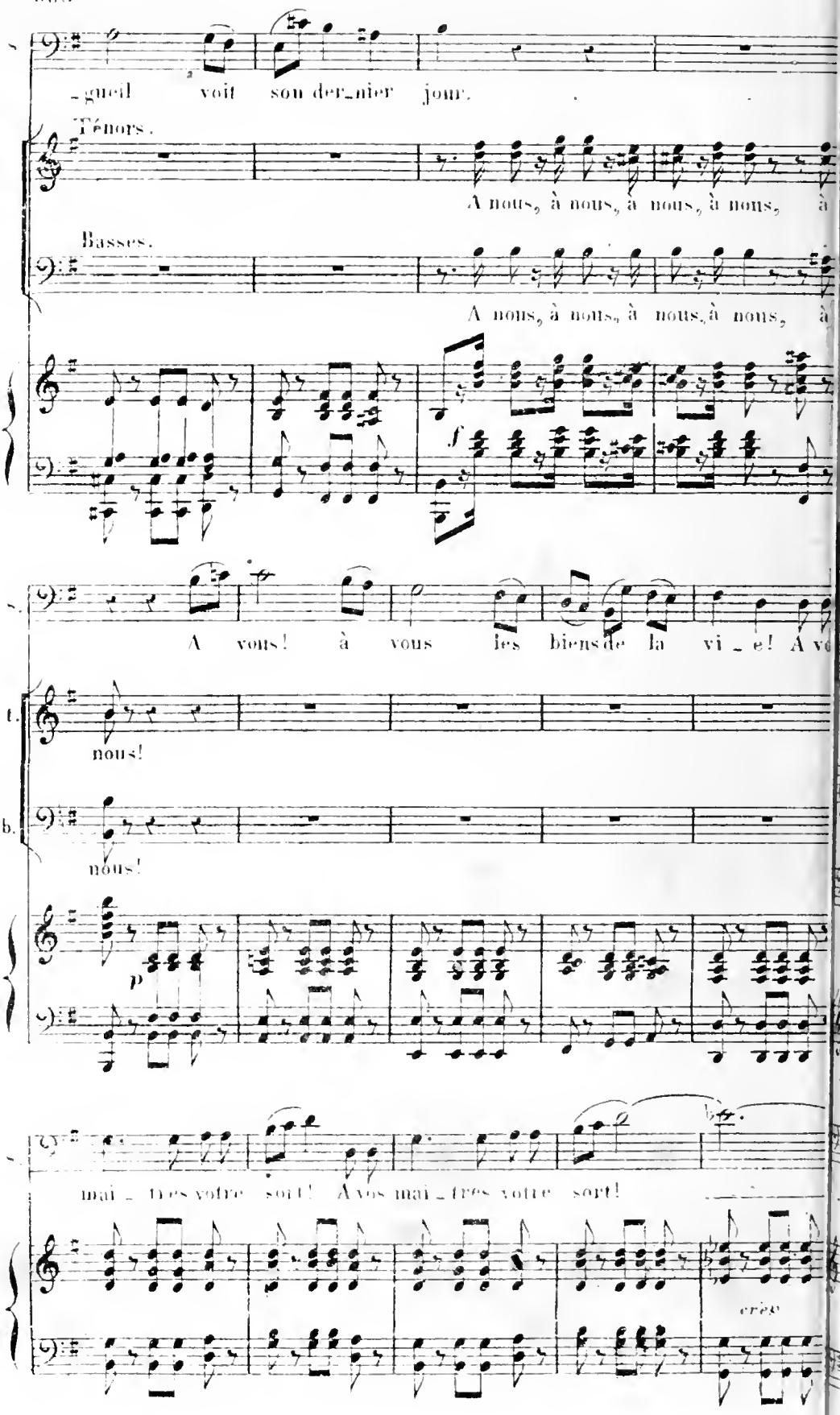
-gueil voit son der-nier jour.
Ténors.
A nous, à nous, à nous, à nous, à
Basses.
A nous, à nous, à nous, à nous, à
f
A vous! à vous les biens de la vi-e! A vo
t.
nous!
b.
nous!
p
mai-tres votre sort! A vos mai-tres votre sort!
très

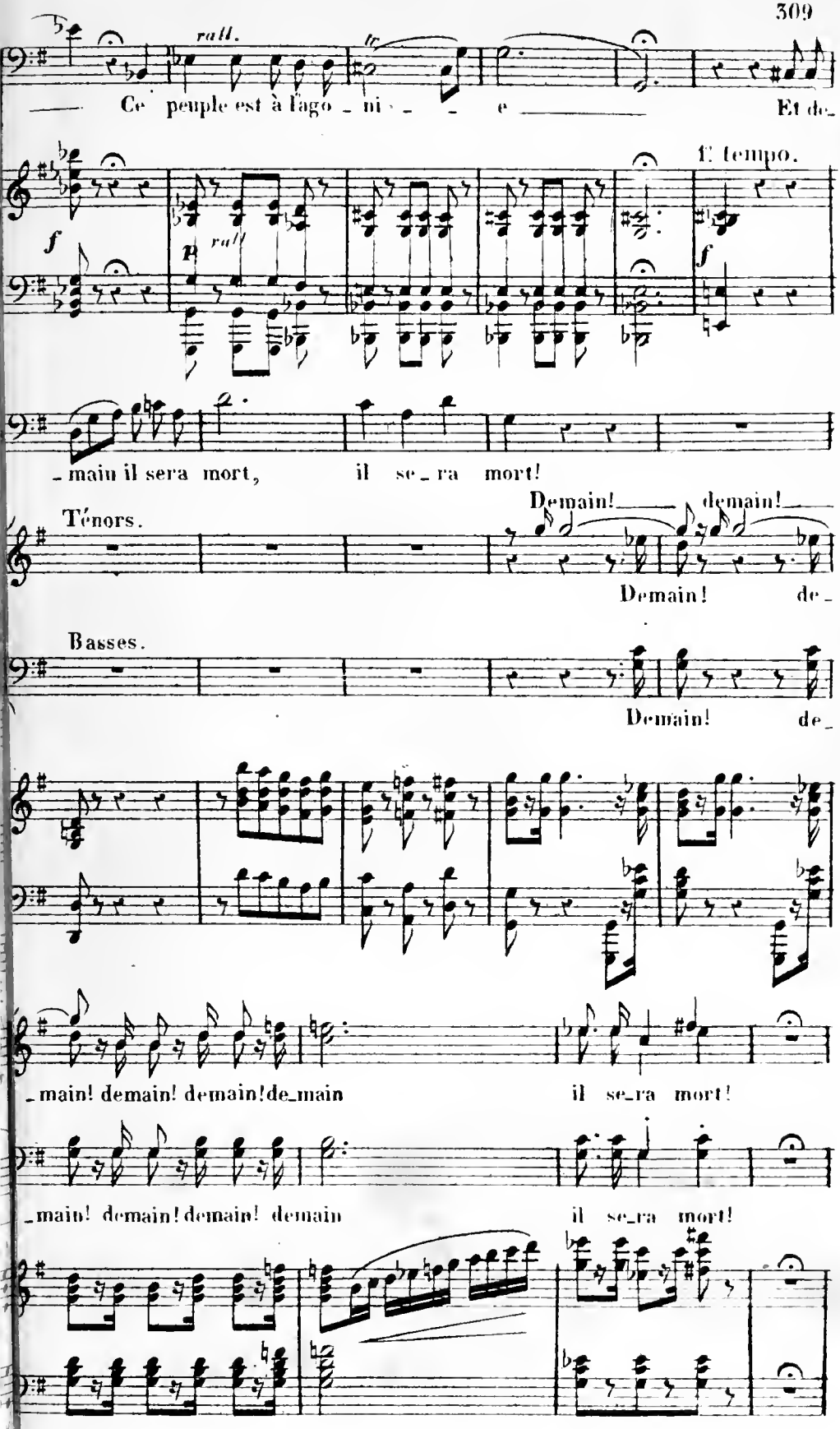
rall.
Ce peuple est à l'ago_ni_ _ _ e
Et de_
1.r tempo.
f
p rall
f
_main il sera mort, il se_ra mort!
Ténors.
Demain! demain!
Demain! de_
Basses.
Demain! de_
_main! demain! demain! de_main il se_ra mort!
_main! demain! demain! demain il se_ra mort!

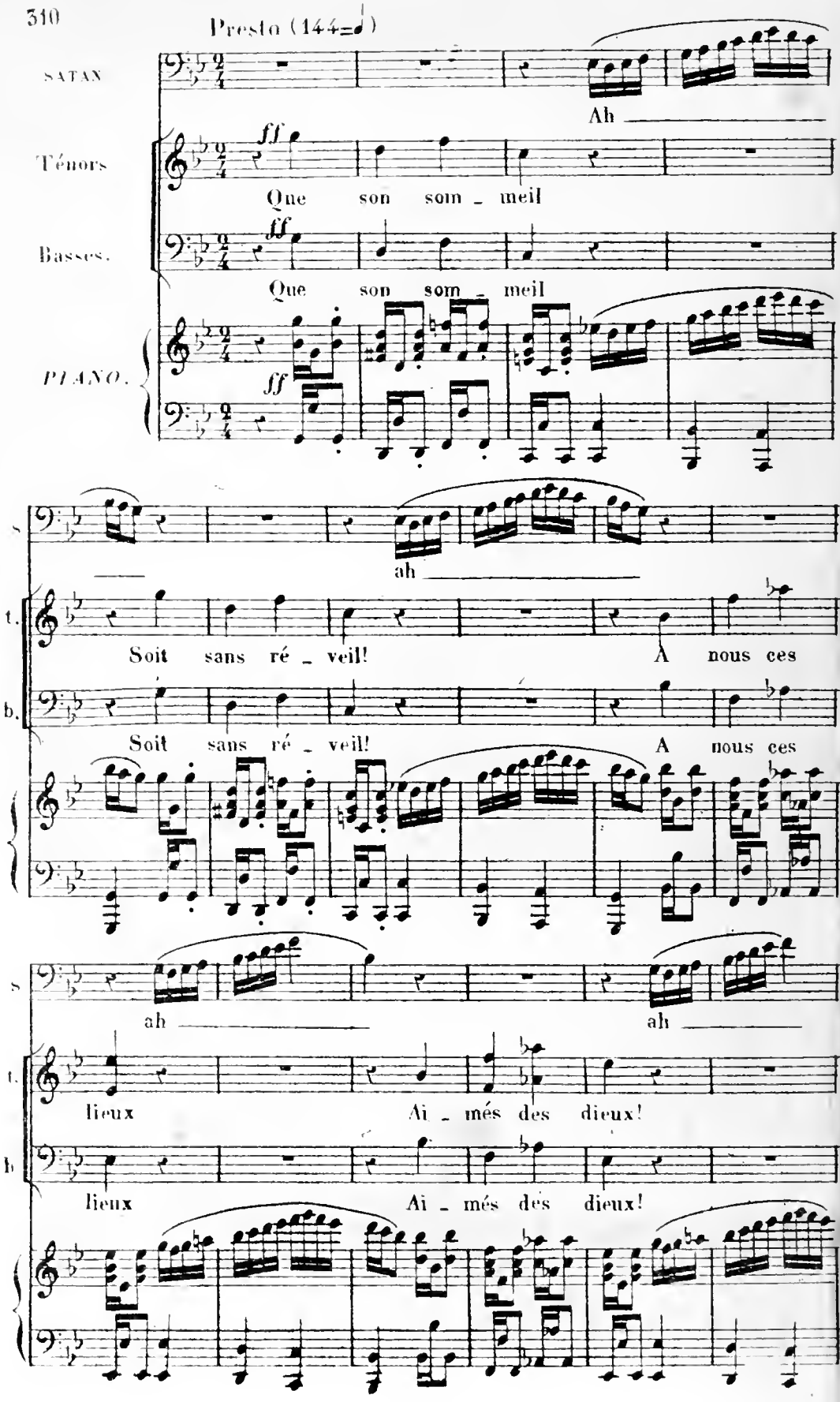
Presto (144=𝅗𝅥)
SATAN
Ah
Ténors
ff
Que son som - meil
Basses.
ff
Que son som - meil
PIANO.
ff
s.
ah
t.
Soit sans ré - veil! A nous ces
b.
Soit sans ré - veil! A nous ces
s.
ah
ah
t.
lieux Ai - més des dieux!
b.
lieux Ai - més des dieux!

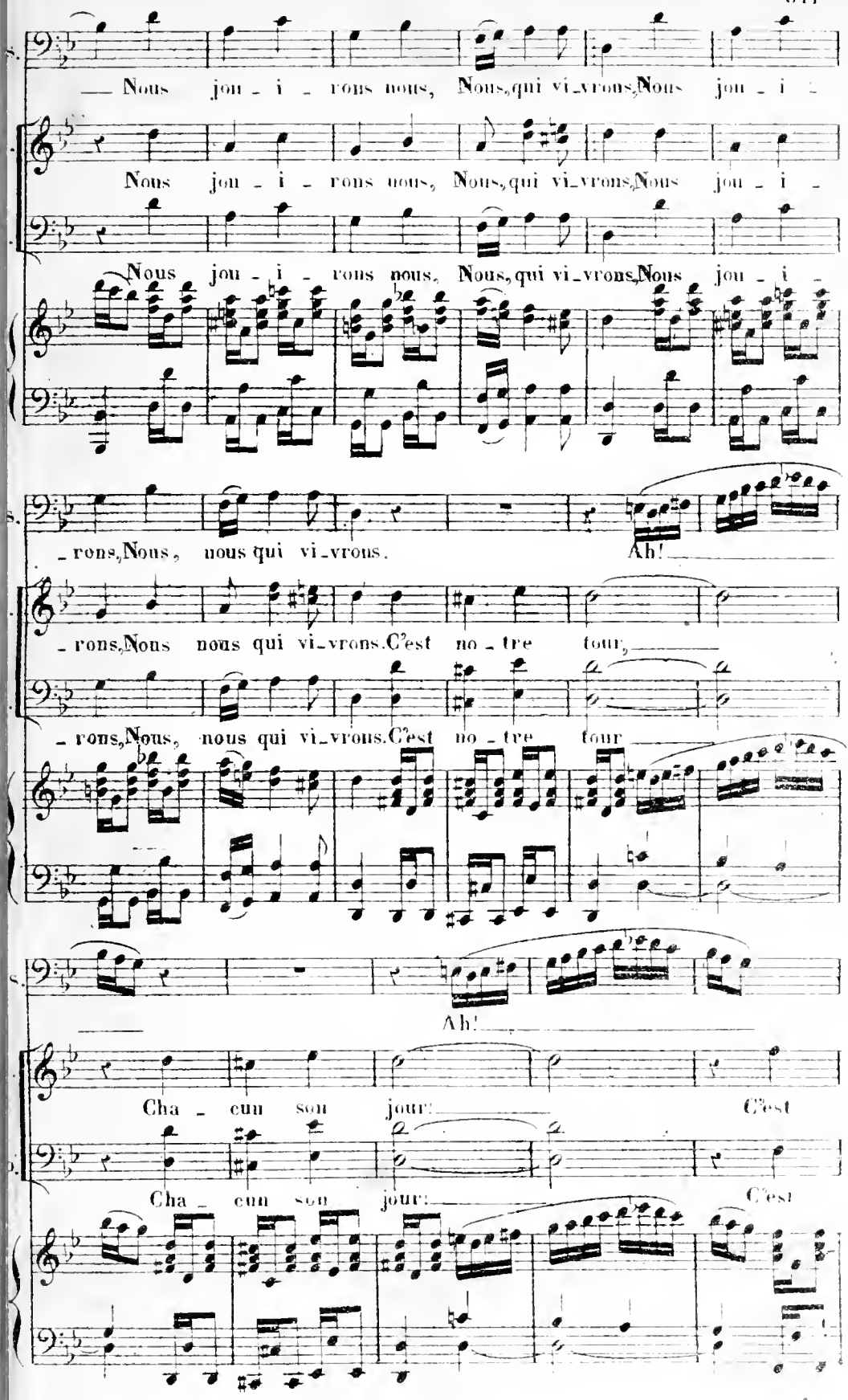
— Nous jou - i - rons nous, Nous, qui vi_vrons, Nous jou - i -
Nous jou - i - rons nous, Nous, qui vi_vrons, Nous jou - i -
Nous jou - i - rons nous, Nous, qui vi_vrons, Nous jou - i -
- rons, Nous, nous qui vi_vrons.
Ah!
- rons, Nous nous qui vi_vrons. C'est no - tre tour,
- rons, Nous, nous qui vi_vrons. C'est no - tre tour
Ah!
Cha - cun son jour!
C'est
Cha - cun son jour!
C'est

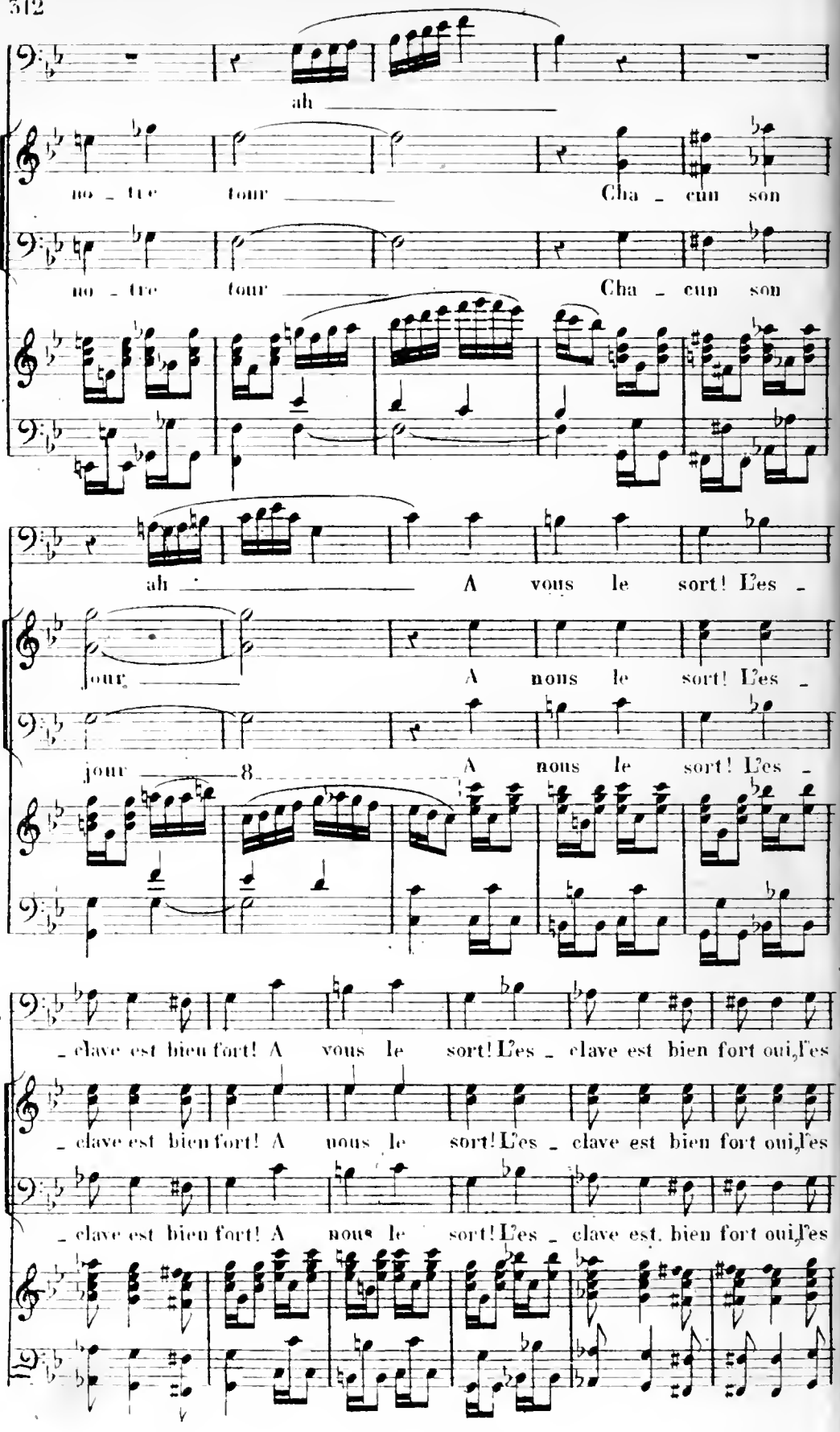
s.
ah
t.
no - tre tour Cha - cun son
b.
no - tre tour Cha - cun son
s.
ah A vous le sort! L'es -
t.
jour A nous le sort! L'es -
b.
jour 8 A nous le sort! L'es -
s.
- clave est bien fort! A vous le sort! L'es - clave est bien fort oui, l'es
t.
- clave est bien fort! A nous le sort! L'es - clave est bien fort oui, l'es
b.
- clave est bien fort! A nous le sort! L'es - clave est bien fort oui, l'es

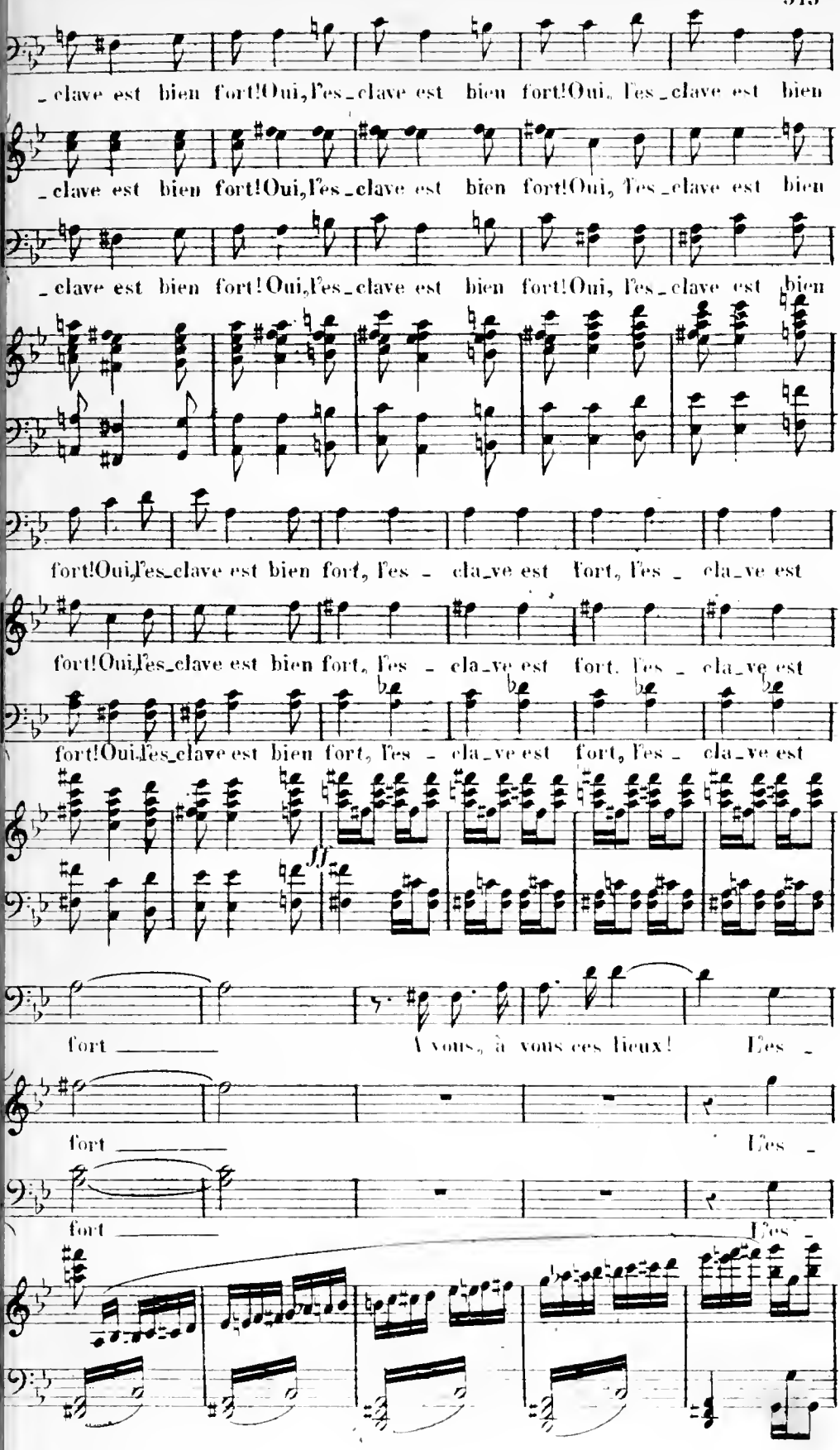
_clave est bien fort! Oui, l'es_clave est bien fort! Oui, l'es_clave est bien
_clave est bien fort! Oui, l'es_clave est bien fort! Oui, l'es_clave est bien
_clave est bien fort! Oui, l'es_clave est bien fort! Oui, l'es_clave est bien
fort! Oui, l'es_clave est bien fort, l'es - cla_ve est fort, l'es - cla_ve est
fort! Oui, l'es_clave est bien fort, l'es - cla_ve est fort, l'es - cla_ve est
fort! Oui, l'es_clave est bien fort, l'es - cla_ve est fort, l'es - cla_ve est
ff
fort _____ Vous, à vous ces lieux! L'es -
fort _____ L'es -
fort _____ L'es -

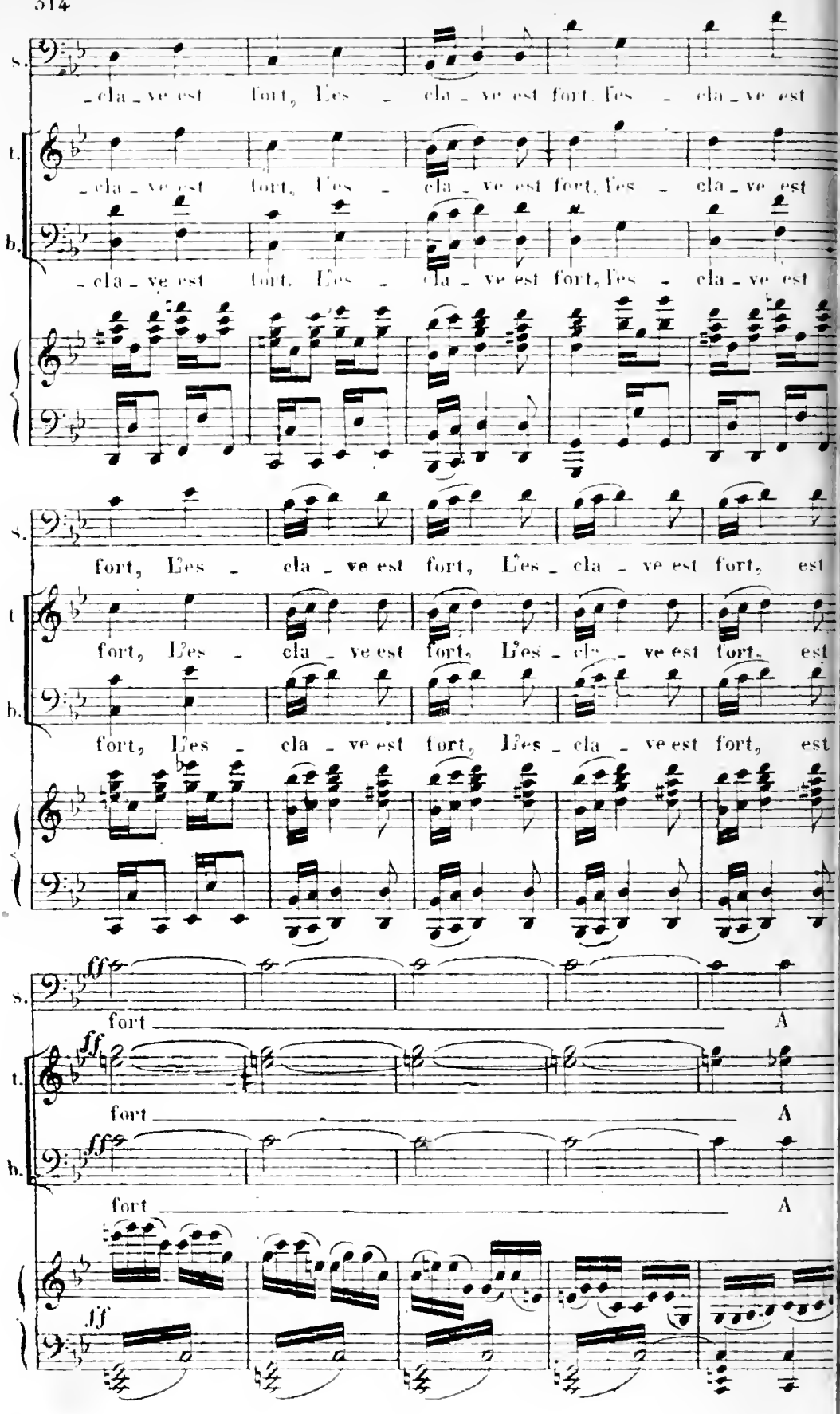
s.
-cla-ve est fort, Les - cla-ve est fort, Les - cla-ve est
t.
-cla-ve est fort, Les - cla-ve est fort, Les - cla-ve est
b.
-cla-ve est fort, Les - cla-ve est fort, Les - cla-ve est
fort, Les - cla-ve est fort, Les - cla-ve est fort, est
fort, Les - cla-ve est fort, Les - cla-ve est fort, est
fort, Les - cla-ve est fort, Les - cla-ve est fort, est
ff
fort
A
ff
fort
A
ff
fort
A
ff

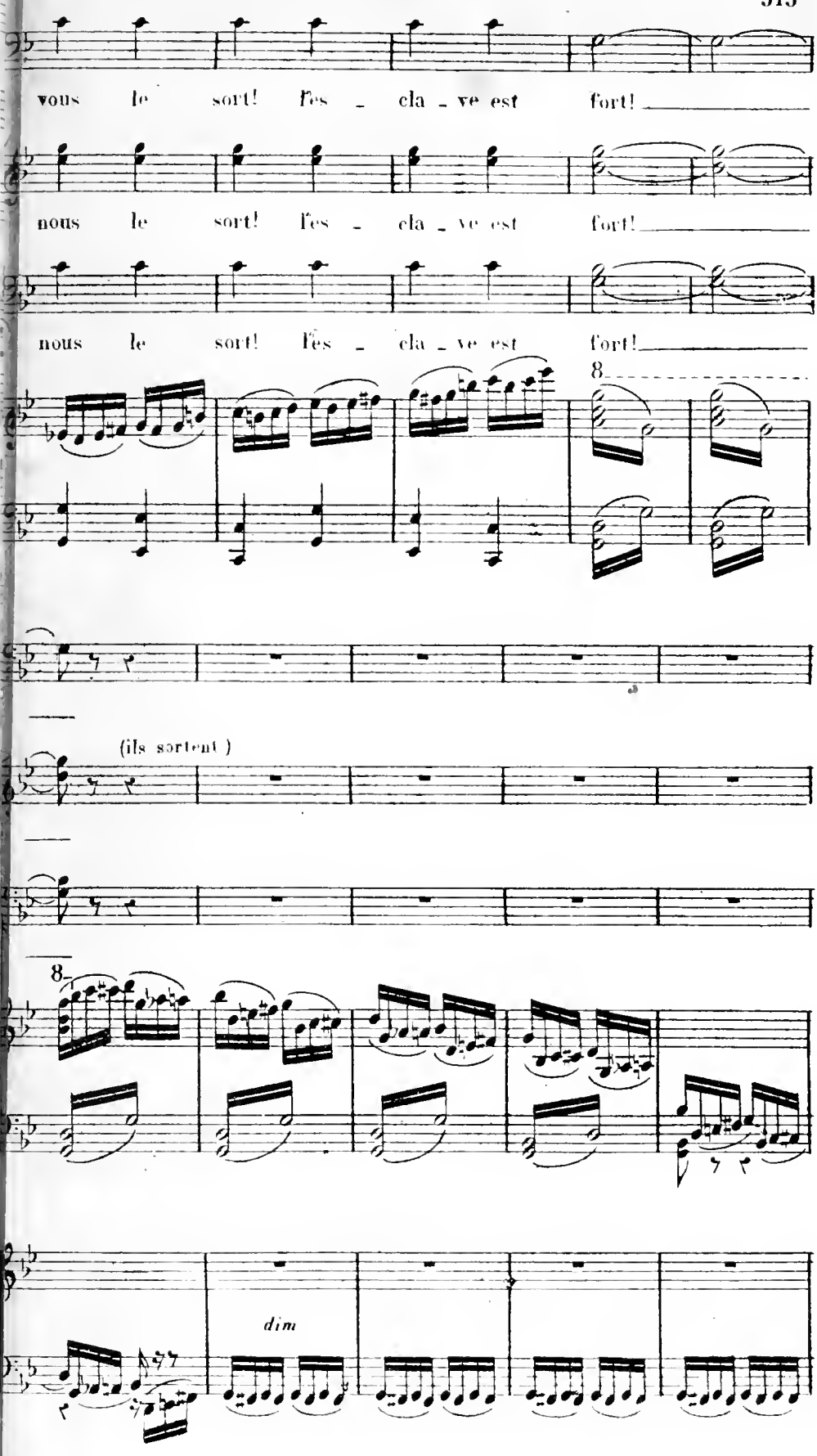
vous le sort! Tes - cla - ve est fort!
nous le sort! Tes - cla - ve est fort!
nous le sort! Tes - cla - ve est fort!
8
(ils sortent)
8
dim

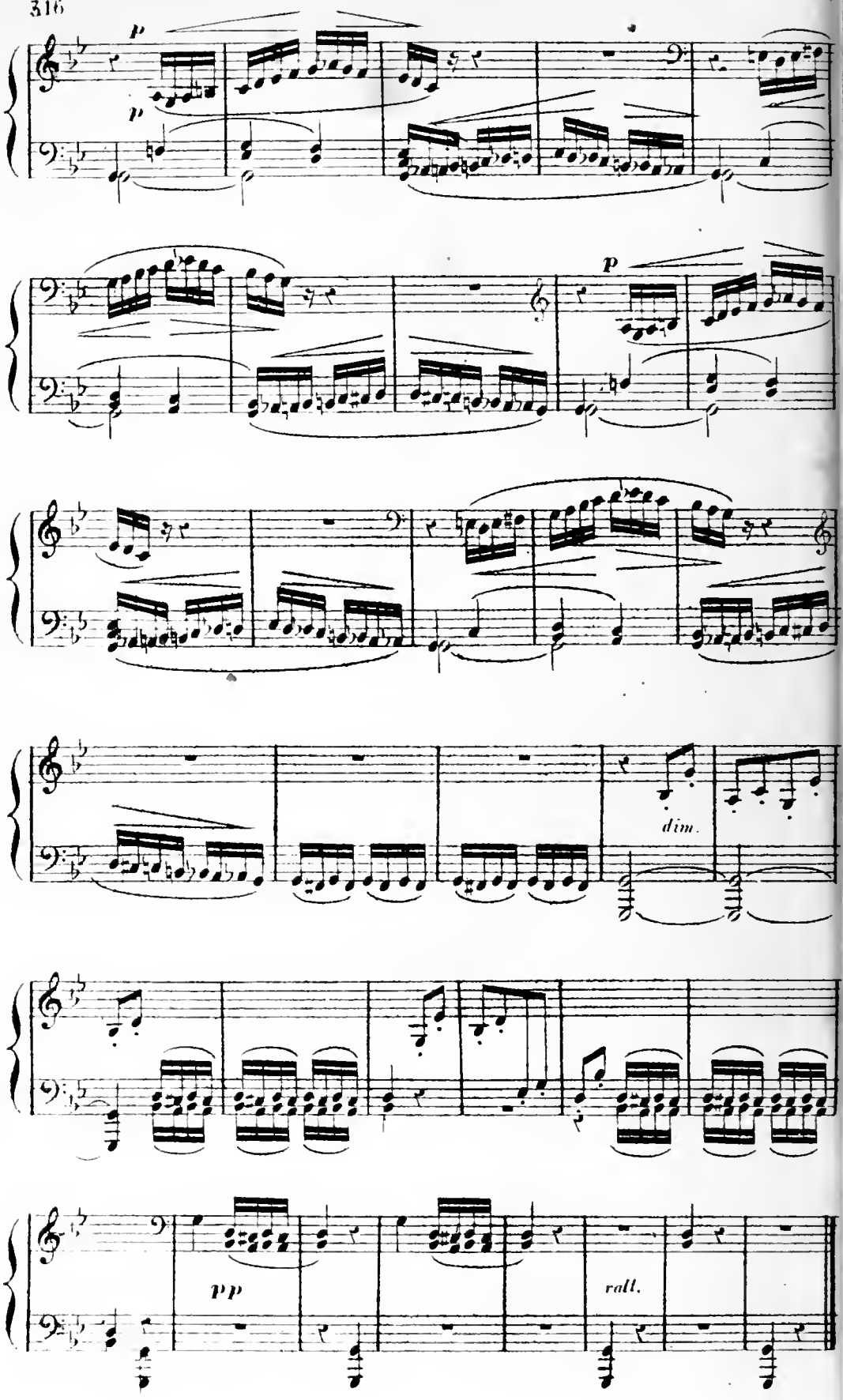
p
p
p
dim.
pp
rall.

N° 17.

SCÈNE ET DUO.

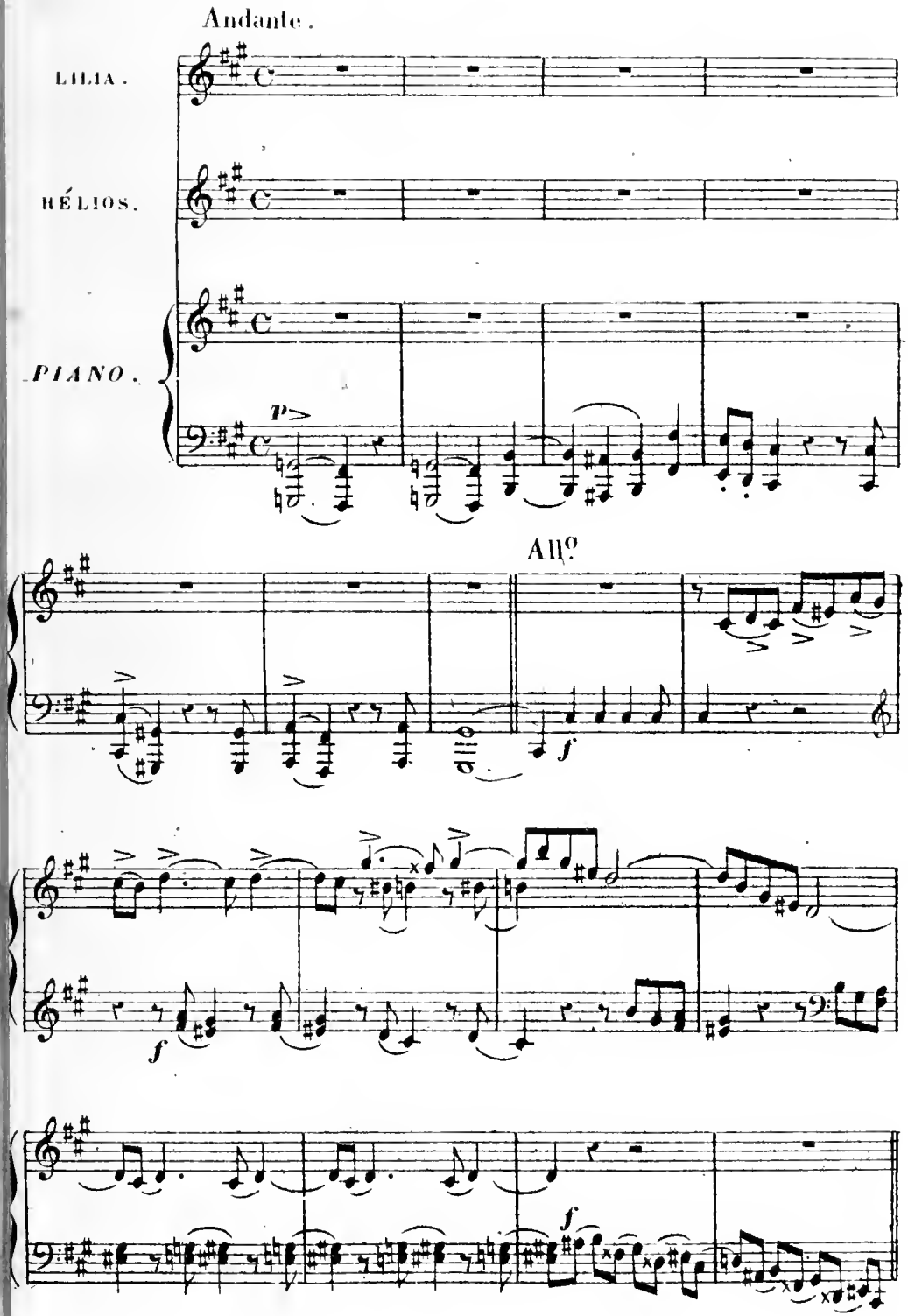

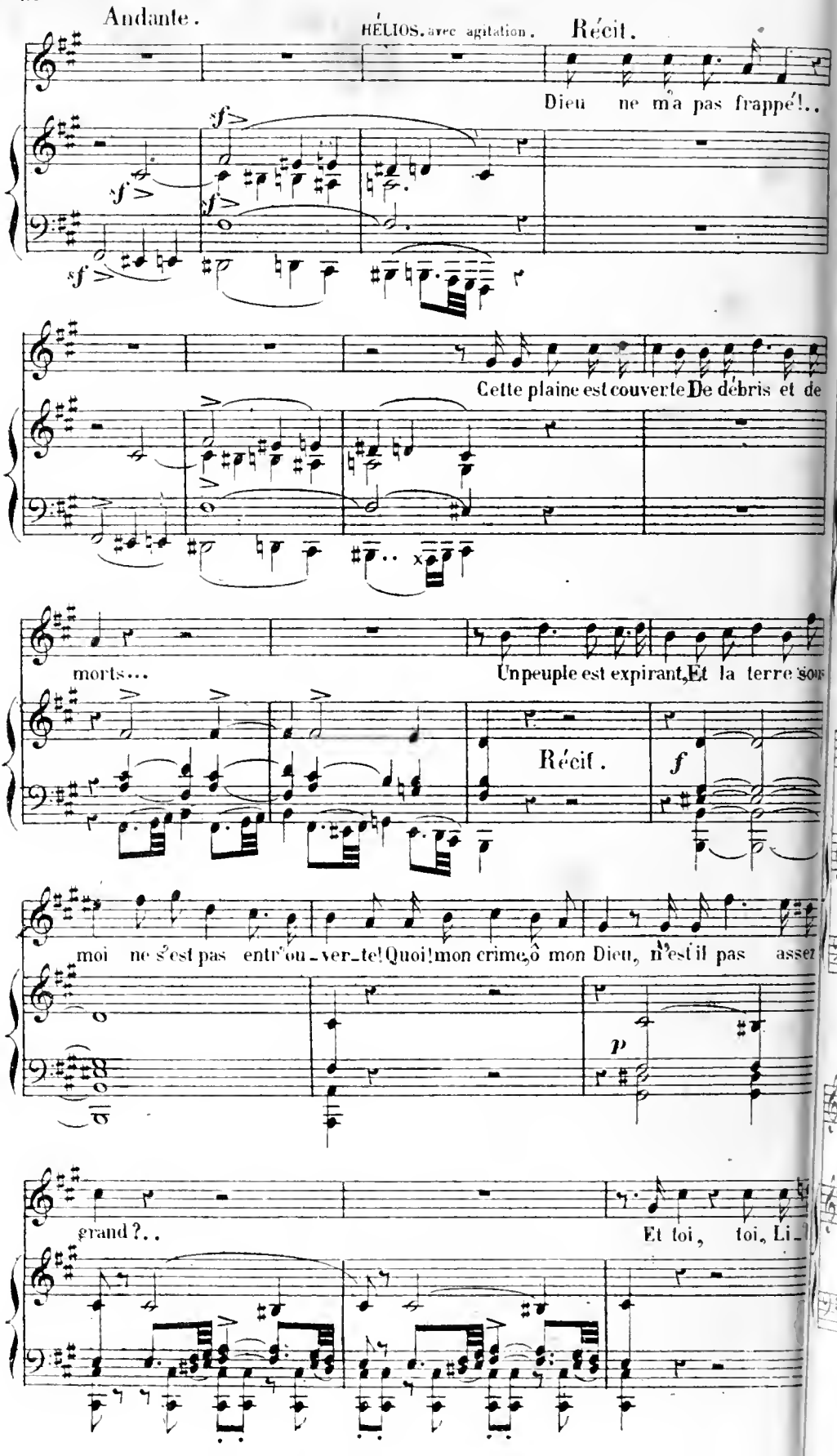
Andante.
HÉLIOS, avec agitation.
Récit.
Dieu ne m'a pas frappé!..
Cette plaine est couverte De débris et de
morts...
Un peuple est expirant, Et la terre sous
Récit.
f
moi ne s'est pas entr'ou-ver-te! Quoi! mon crime, ô mon Dieu, n'est il pas assez
p
grand?..
Et toi, toi, Li-

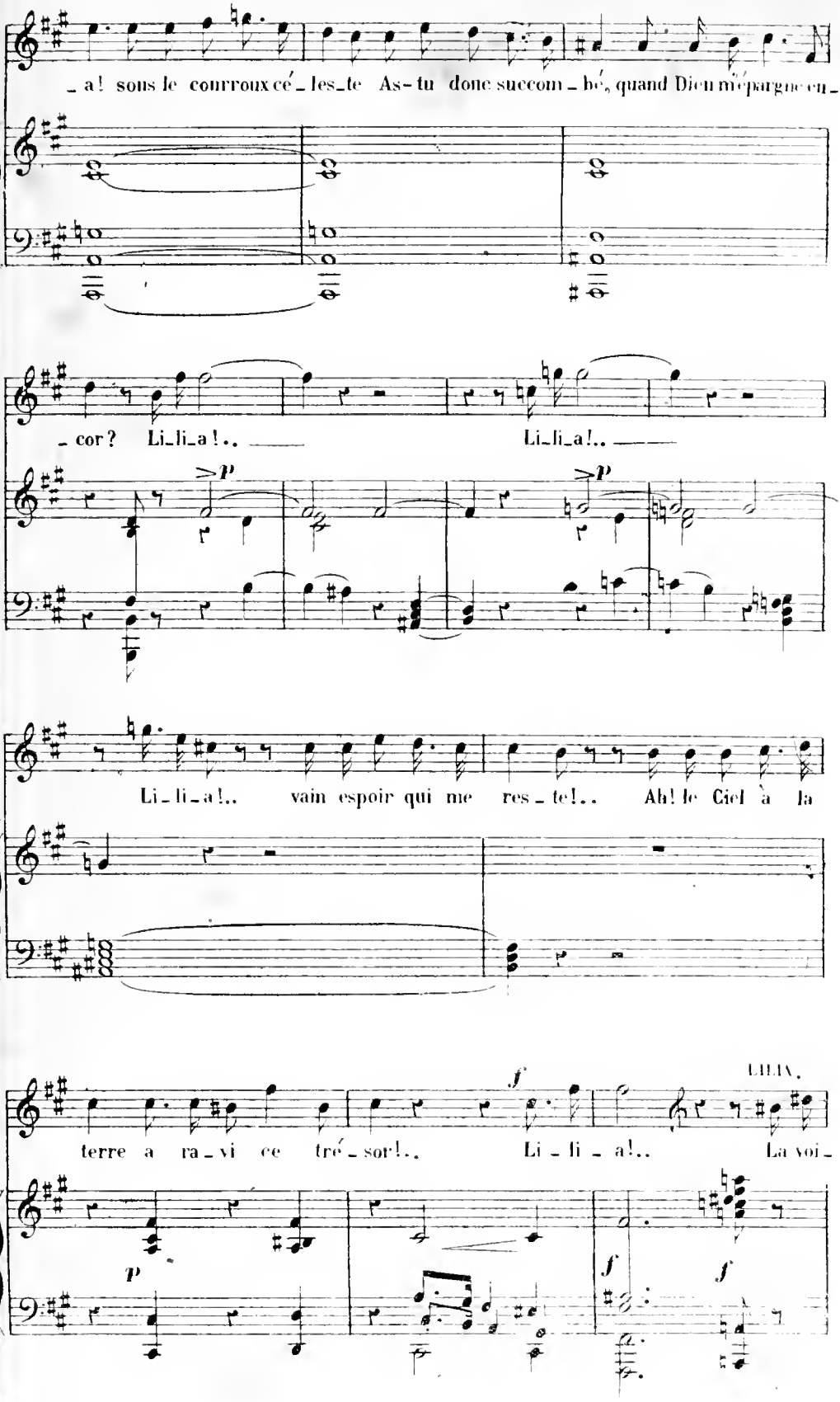
_a! sous le courroux cé_les_te As-tu donc succom_bé, quand Dieu m'épargne en_
_cor? Li_li_a!.. Li_li_a!..
Li_li_a!.. vain espoir qui me res_te!.. Ah! le Ciel à la
LILIA.
terre a ra_vi ce tré_sor!.. Li_li_a!.. La voi_

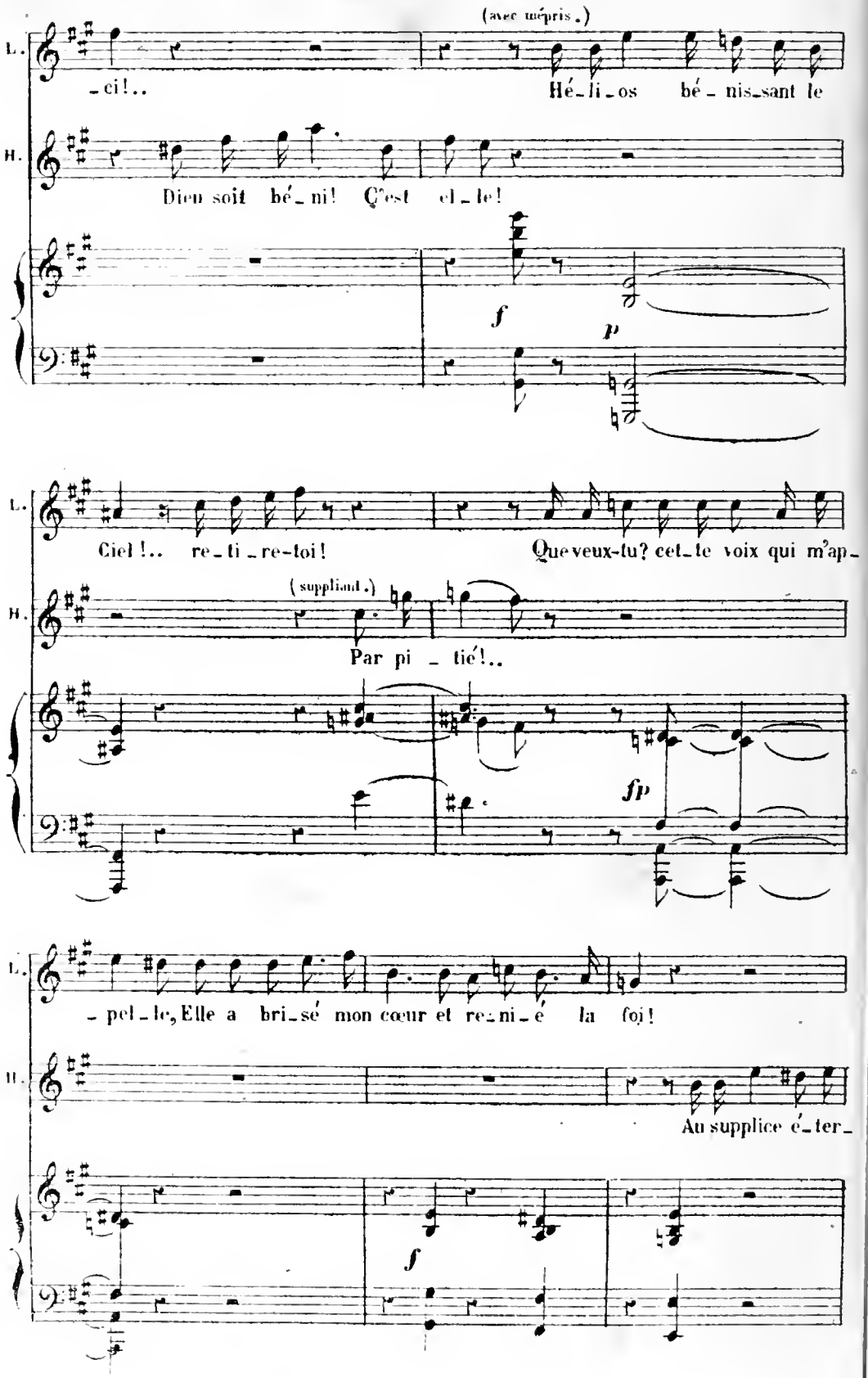
(avec mépris.)
L.
-ci!..
Hé-li-os bé-nis-sant le
H.
Dieu soit bé-ni! C'est el-le!
f
p
L.
Ciel!.. re-ti-re-toi!
Que veux-tu? cet-te voix qui m'ap-
(suppliant.)
H.
Par pi-tié!..
fp
L.
-pel-le, Elle a bri-sé mon cœur et re-ni-é la foi!
H.
Au supplice é-ter-
f

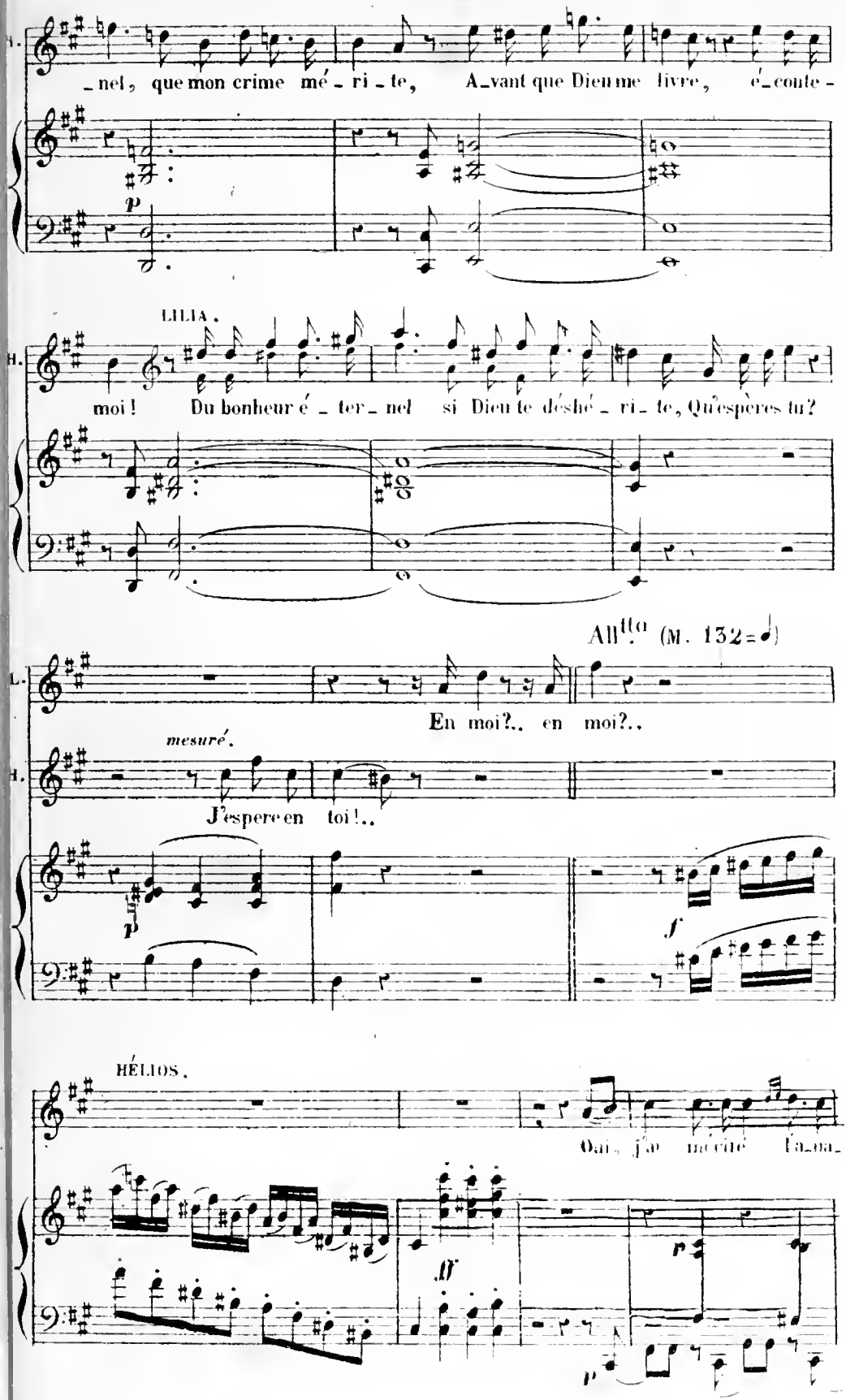
-nel, que mon crime mé-ri-te, A-vant que Dieu me livre, é-conte-
p
LILIA.
moi! Du bonheur é-ter-nel si Dieu te déshé-ri-te, Qu'espères tu?
All^{tto} (M. 132=♩)
En moi?.. en moi?..
mesuré.
J'espere en toi!..
p
f
HÉLIOS.
Dans j'ai mérité la ma-
ff
p

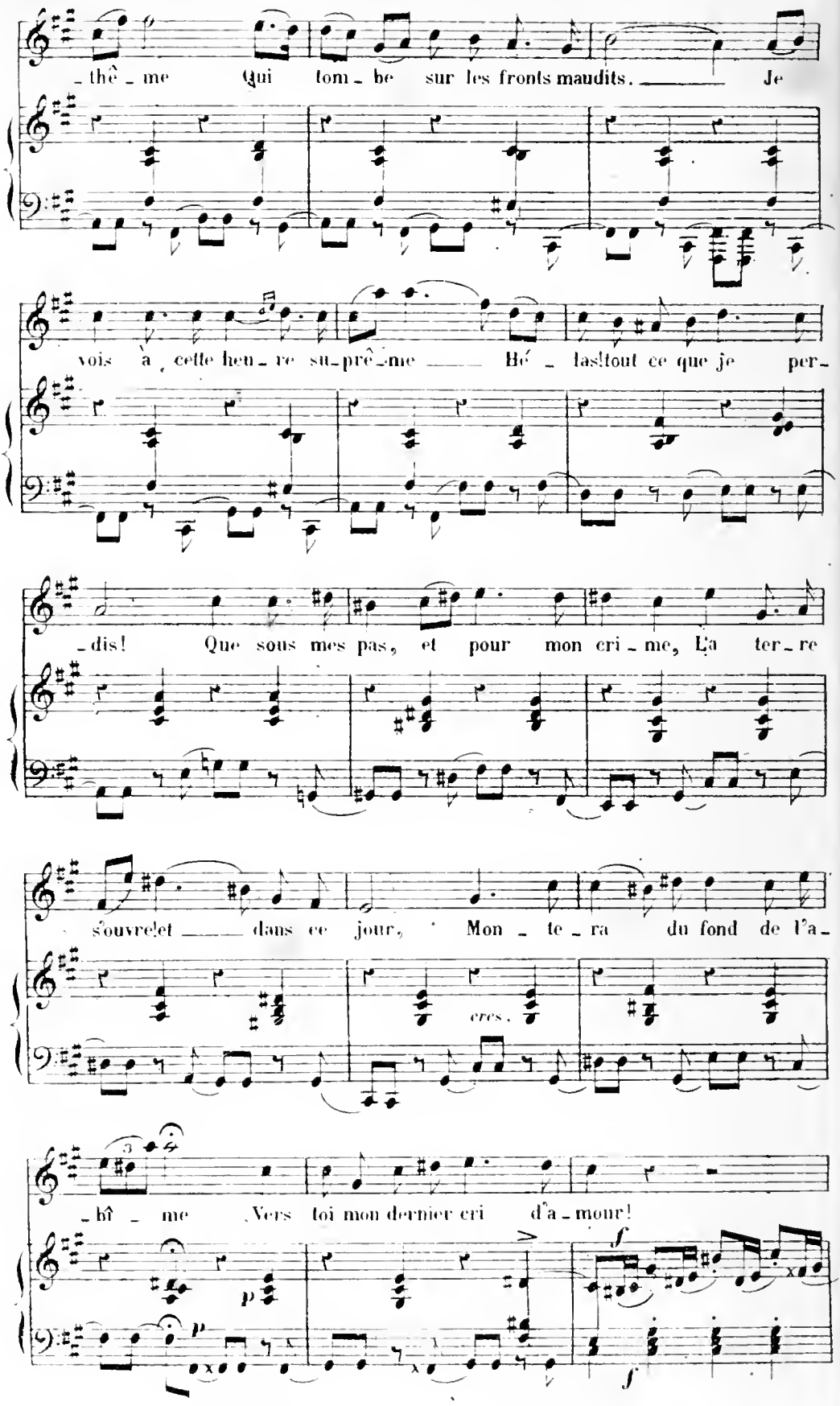
-thê-me Qui tom-be sur les fronts maudits. Je
vois à cette heu-re su-prê-me Hé-las! tout ce que je per-
-dis! Que sous mes pas, et pour mon cri-me, La ter-re
s'ouvre! et dans ce jour, Mon-te-ra du fond de l'a-
cres.
-bî-me Vers toi mon dernier cri d'a-mour!
p
f

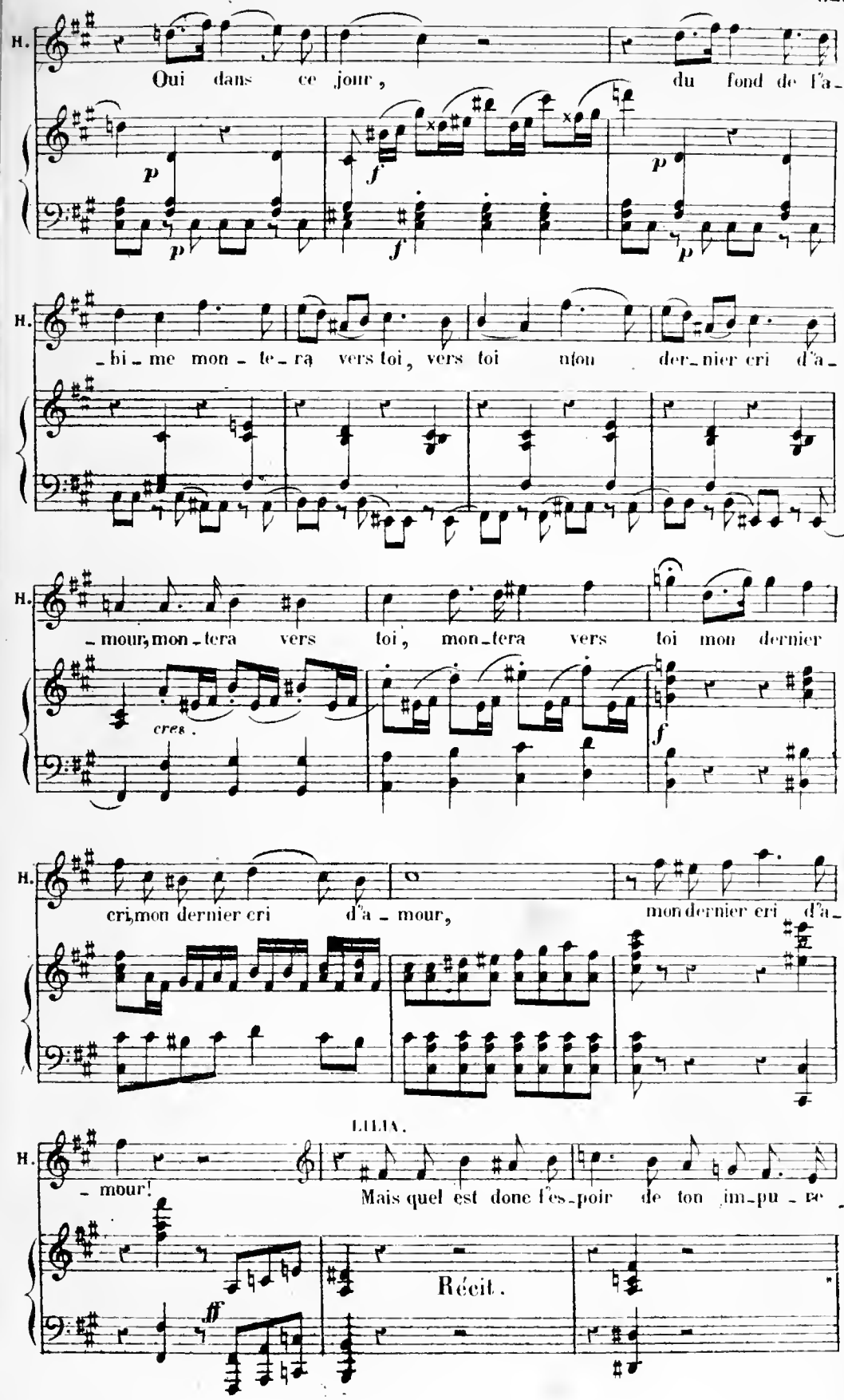
H.
Oui dans ce jour, du fond de l'a-
p
p
f
f
p
p
H.
-bi-me mon-te-ra vers toi, vers toi mon der-nier cri d'a-
H.
-mour, mon-tera vers toi, mon-tera vers toi mon dernier
cres.
f
H.
cri, mon dernier cri d'a-mour, mon dernier cri d'a-
LILIA.
H.
-mour!
Mais quel est donc l'es-poir de ton im-pu-re
Récit.
ff

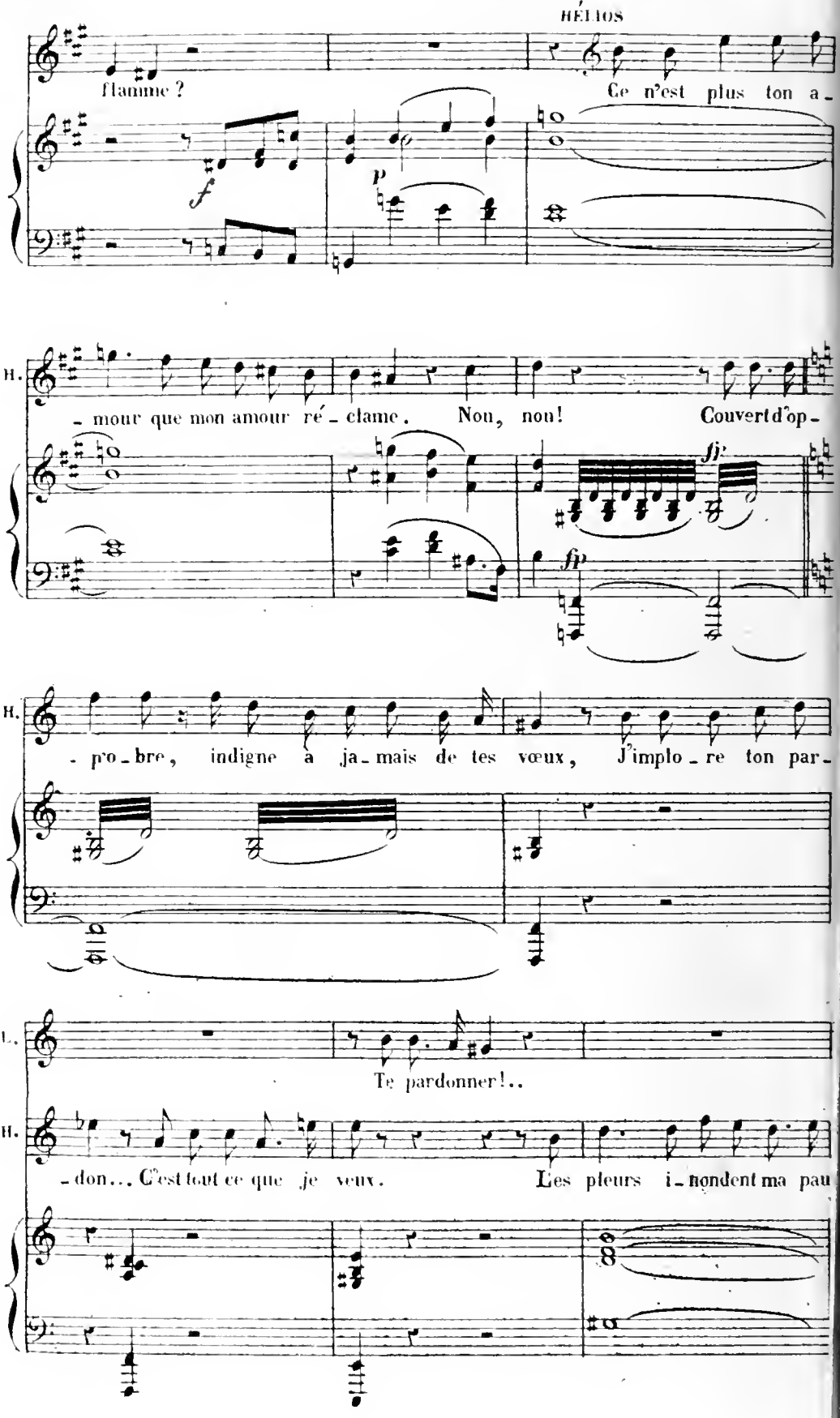
flamme ?
Ce n'est plus ton a-
f
p
H.
- mour que mon amour ré - clame. Non, non! Couvert d'op-
fp
H.
- pro - bre, indigne à ja - mais de tes vœux, J'implo - re ton par-
L.
Te pardonner!..
H.
- don... C'est tout ce que je veux. Les pleurs i - nondent ma pau

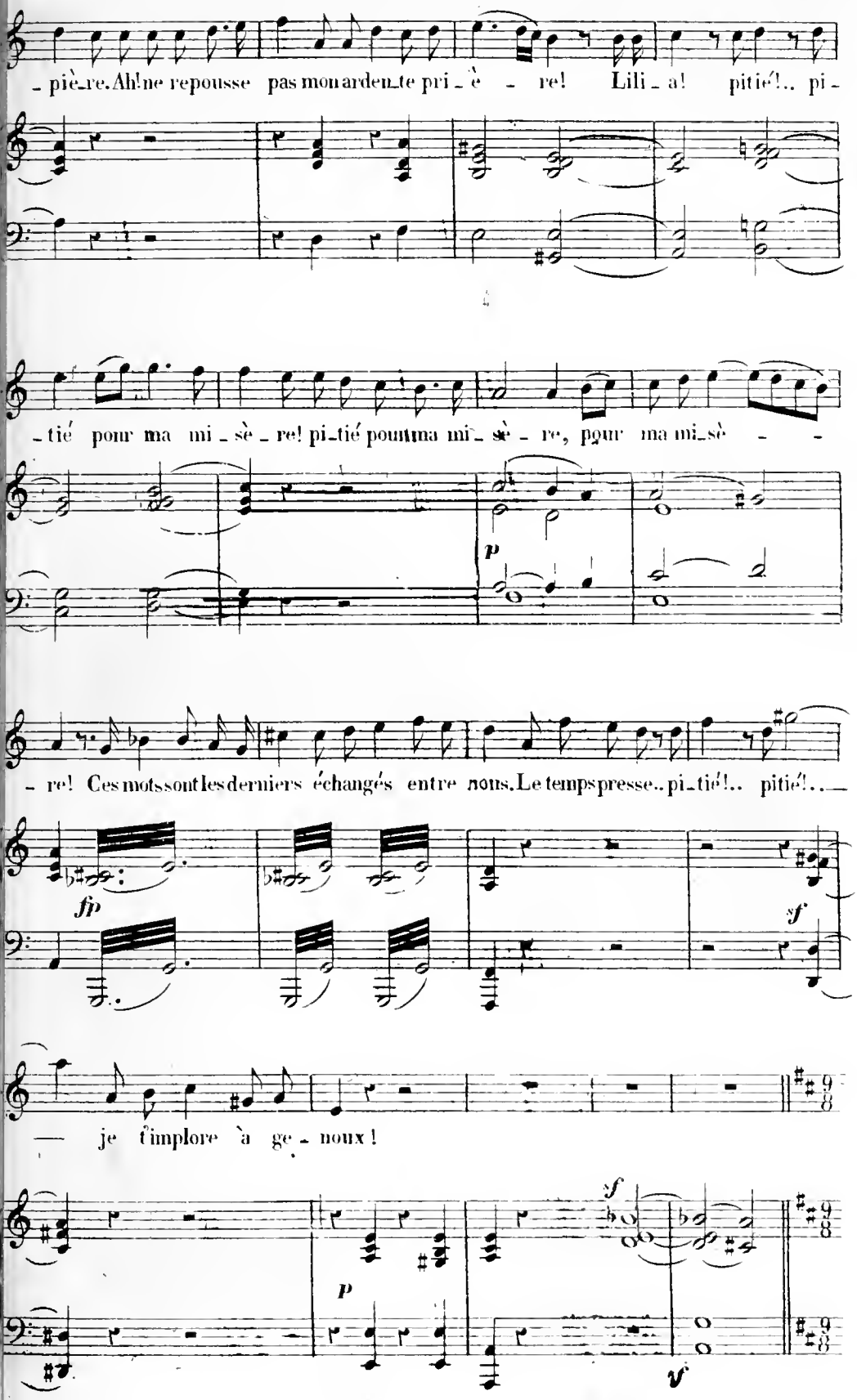
- piè_re. Ah! ne repousse pas mon ardent_te pri_è - re! Lili_a! pitié!.. pi-
- tié pour ma mi_sè_re! pi_tié pour ma mi_sè - re, pour ma mi_sè - -
p
- re! Ces mots sont les derniers échangés entre nous. Le temps presse.. pi_tié!.. pitié!...
fp
sf
— je t'implore à ge_noux!
p
sf
sf

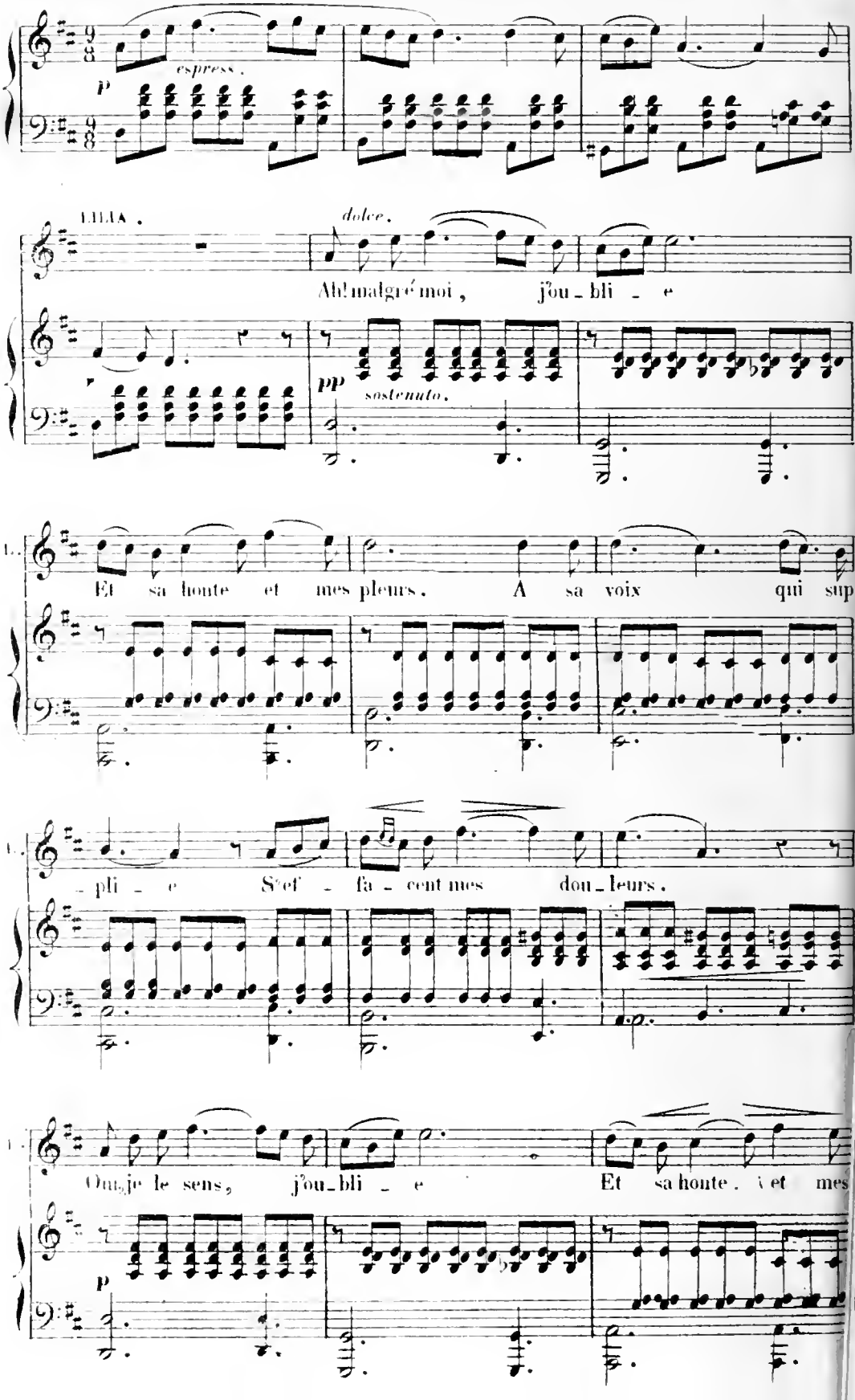
espress.
p
LILLA.
dolce.
Ah! malgré moi, j'ou-bli-e
pp
sostenuto.
Et sa honte et mes pleurs. A sa voix qui sup-
-pli-e S'ef-fa-cent mes dou-leurs.
Oui, je le sens, j'ou-bli-e Et sa honte, et mes
p

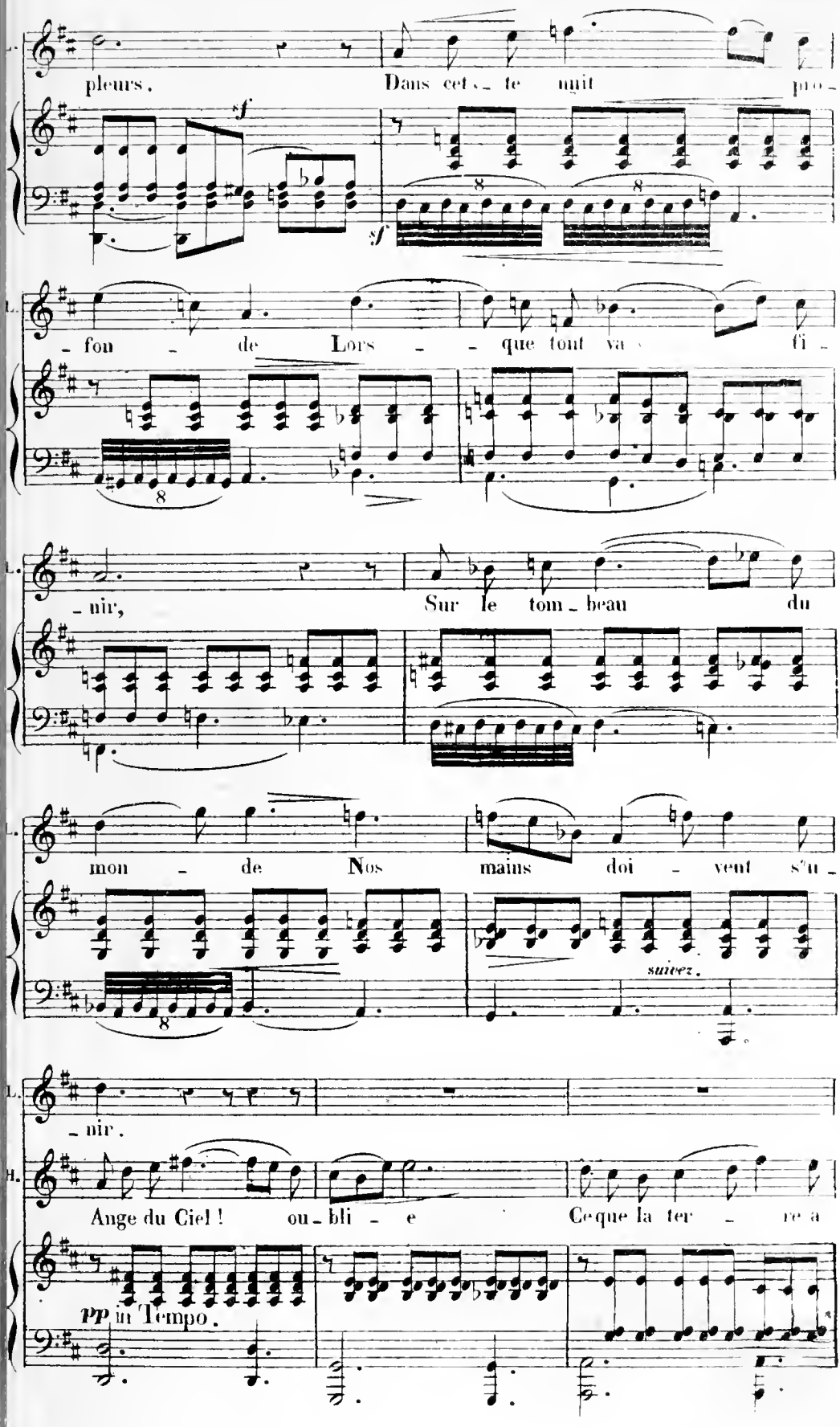
pleurs. Dans cet - te nuit pro -
sf
sf
- fon - de Lors - - que tout va fi -
- nir, Sur le tom - beau du
mon - de Nos mains doi - vent s'u -
suivez.
- nir.
Ange du Ciel ! ou - bli - e Ce que la ter - re a
pp in Tempo.

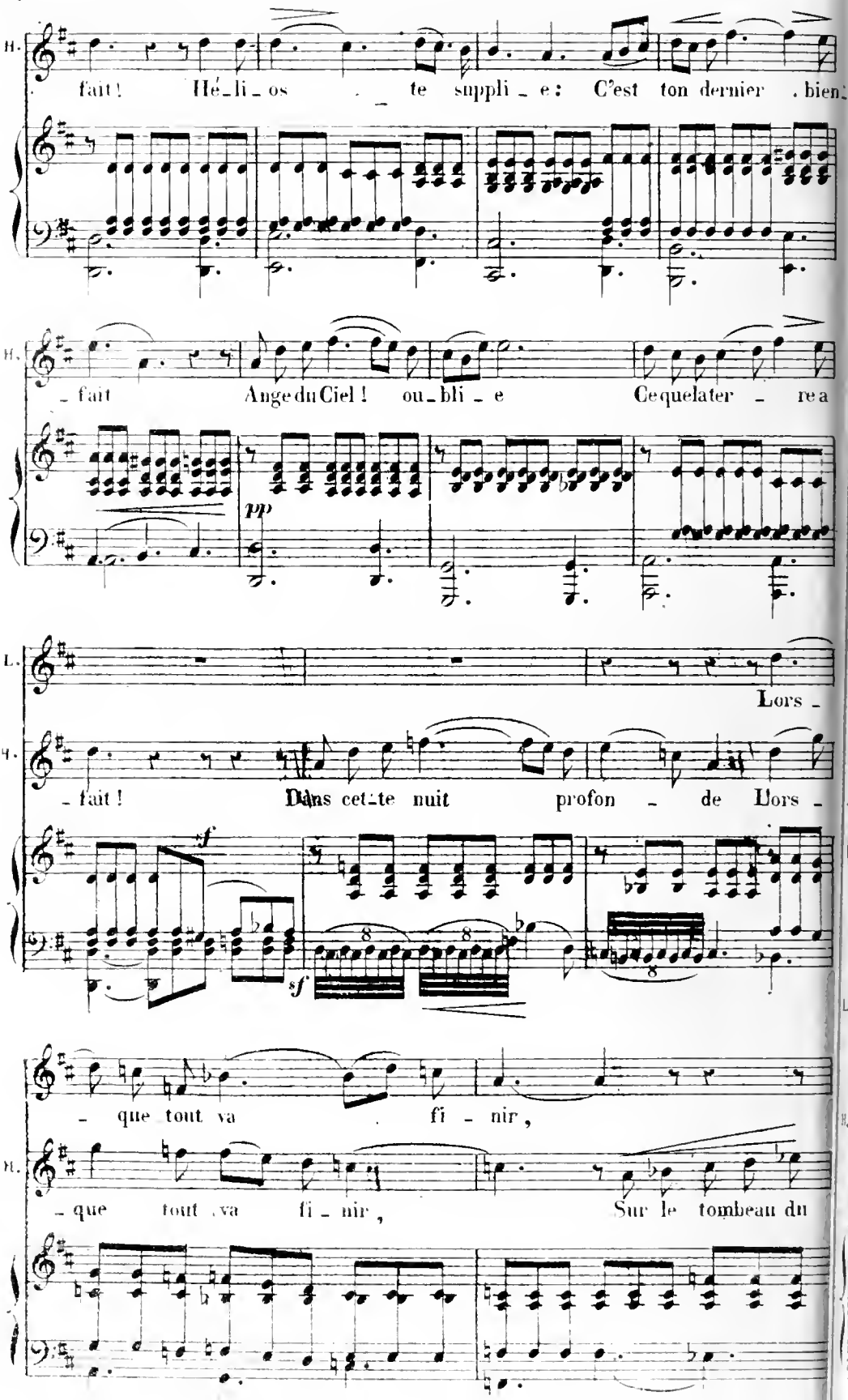
H.
fait! Hé_li_os te suppli_e: C'est ton dernier bien
H.
_fait Ange du Ciel! ou_bli_e Ce que la ter_rea
pp
L.
Lors_
H.
_fait! Dans cette nuit profon_de Lors_
sf
sf
_que tout va fi_nir,
H.
_que tout va fi_nir, Sur le tombeau du

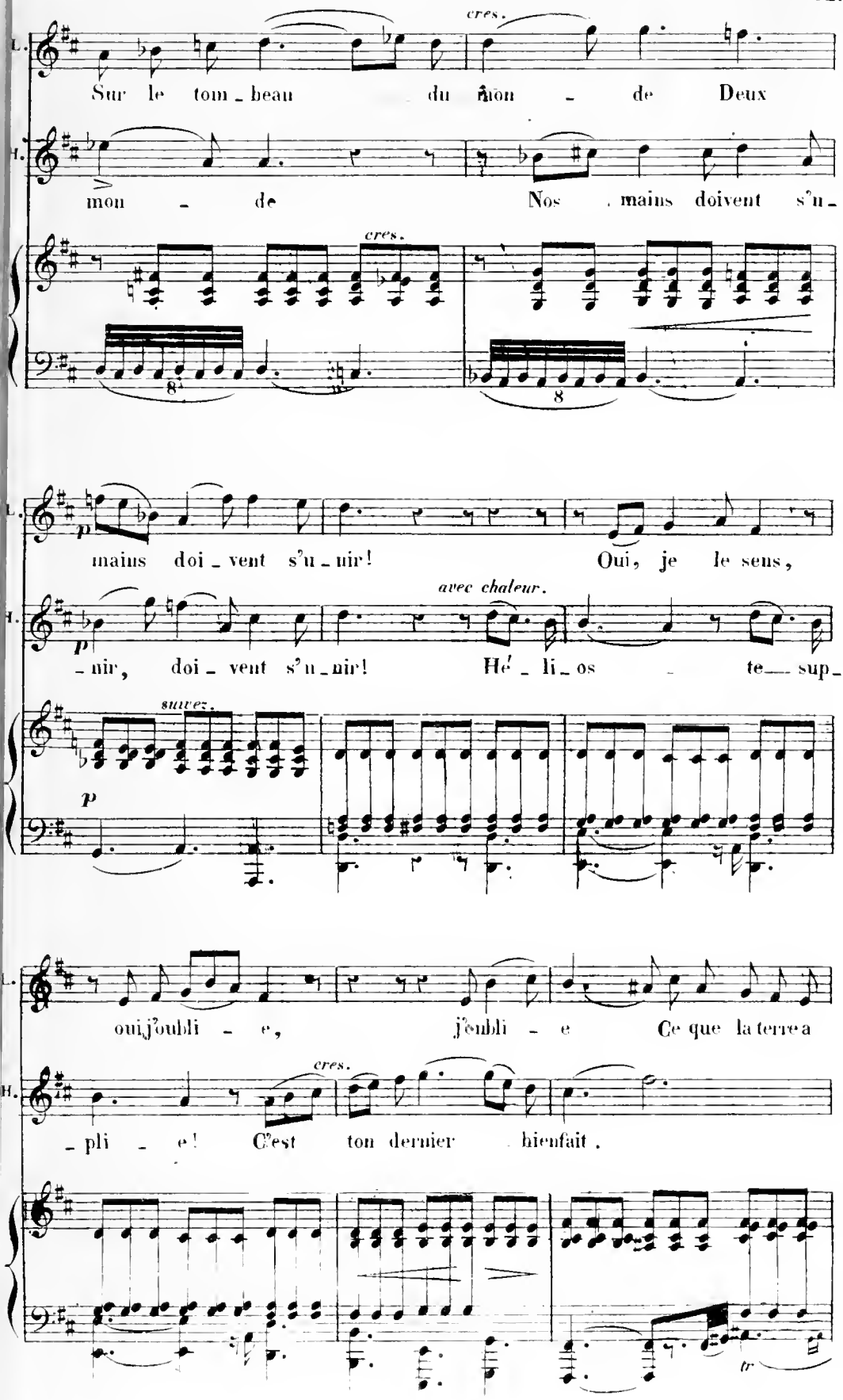
cres.
L.
Sur le tom_beau du mon_de Deux
H.
mon_de Nos mains doivent s'u_
cres.
8
8
p
L.
mains doi_vent s'u_nir! Oui, je le sens,
avec chaleur.
H.
p
_nir, doi_vent s'u_nir! Hé'_li_os te_ sup_
suivez.
p
L.
oui j'oubli_e, j'oubli_e Ce que la terre a
cres.
H.
_pli_e! C'est ton dernier bienfait.
tr

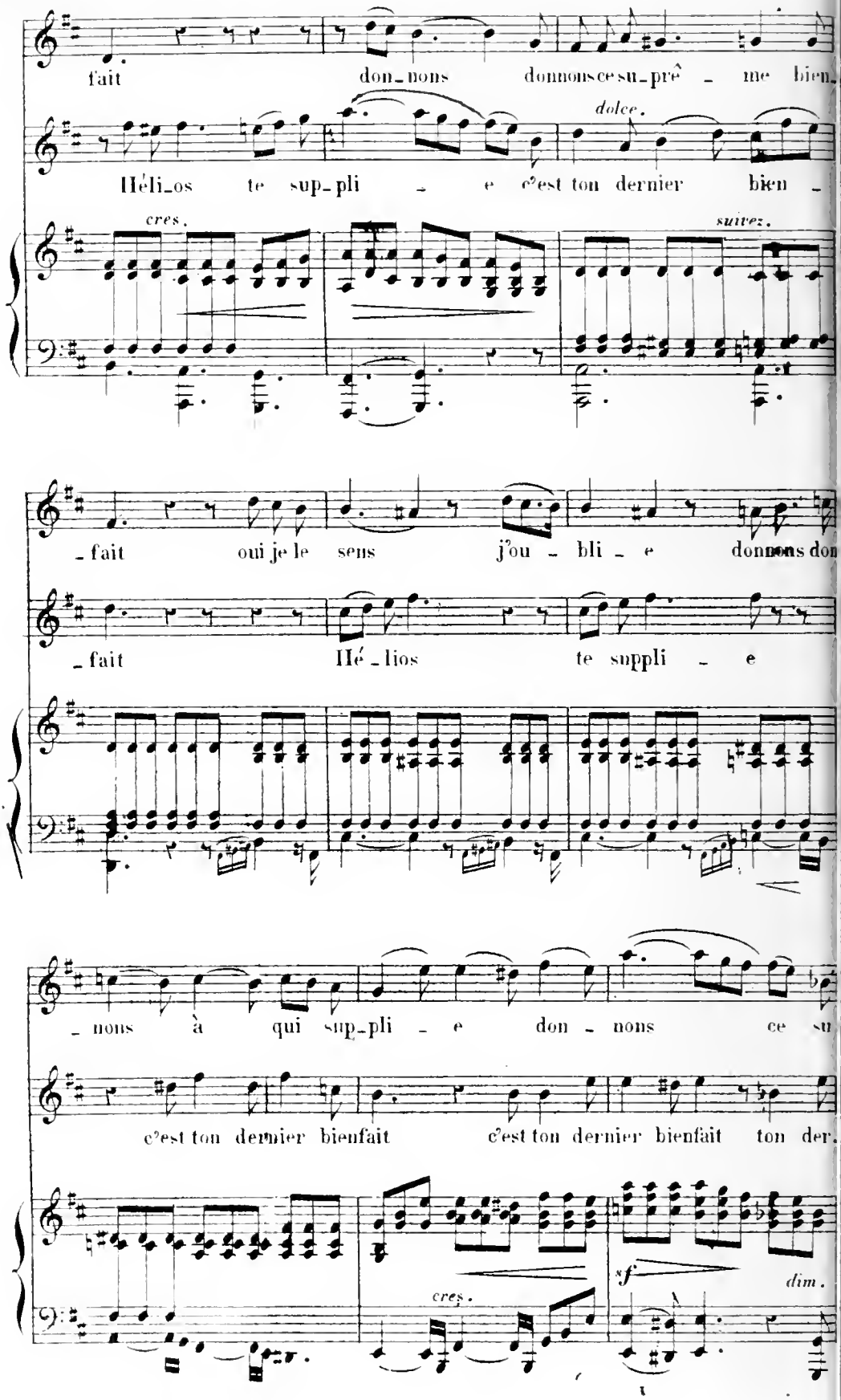
fait don-nons donnons ce su-prê - me bien
Héli-os te sup-pli - e c'est ton dernier bien -
dolce.
cres.
suivez.
- fait oui je le sens j'ou - bli - e donnons don
- fait Hé - lios te suppli - e
- nons à qui sup-pli - e don - nons ce su
c'est ton dernier bienfait c'est ton dernier bienfait ton der.
cres.
sf
dim.

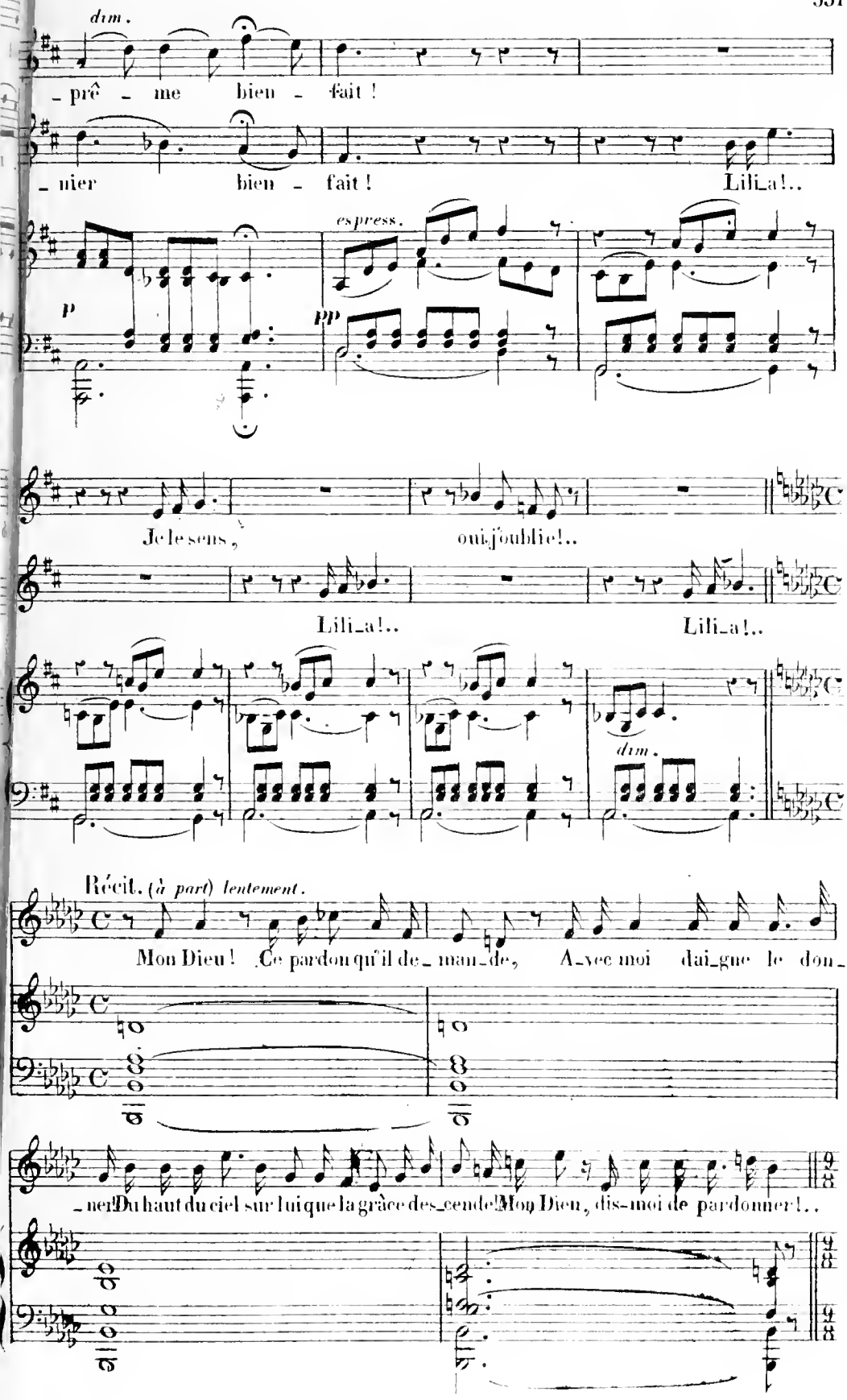
dim.
-prê - me bien - fait !
- nier bien - fait ! Lili_a!..
espress.
p
pp
Je le sens, oui j'oublie!..
Lili_a!.. Lili_a!..
dim.
Récit. (à part) lentement.
Mon Dieu ! Ce pardon qu'il de_man_de, A_vec moi dai_gne le don_
-ner! Du haut du ciel sur lui que la grâce des_cende! Mon Dieu, dis-moi de pardonner!..

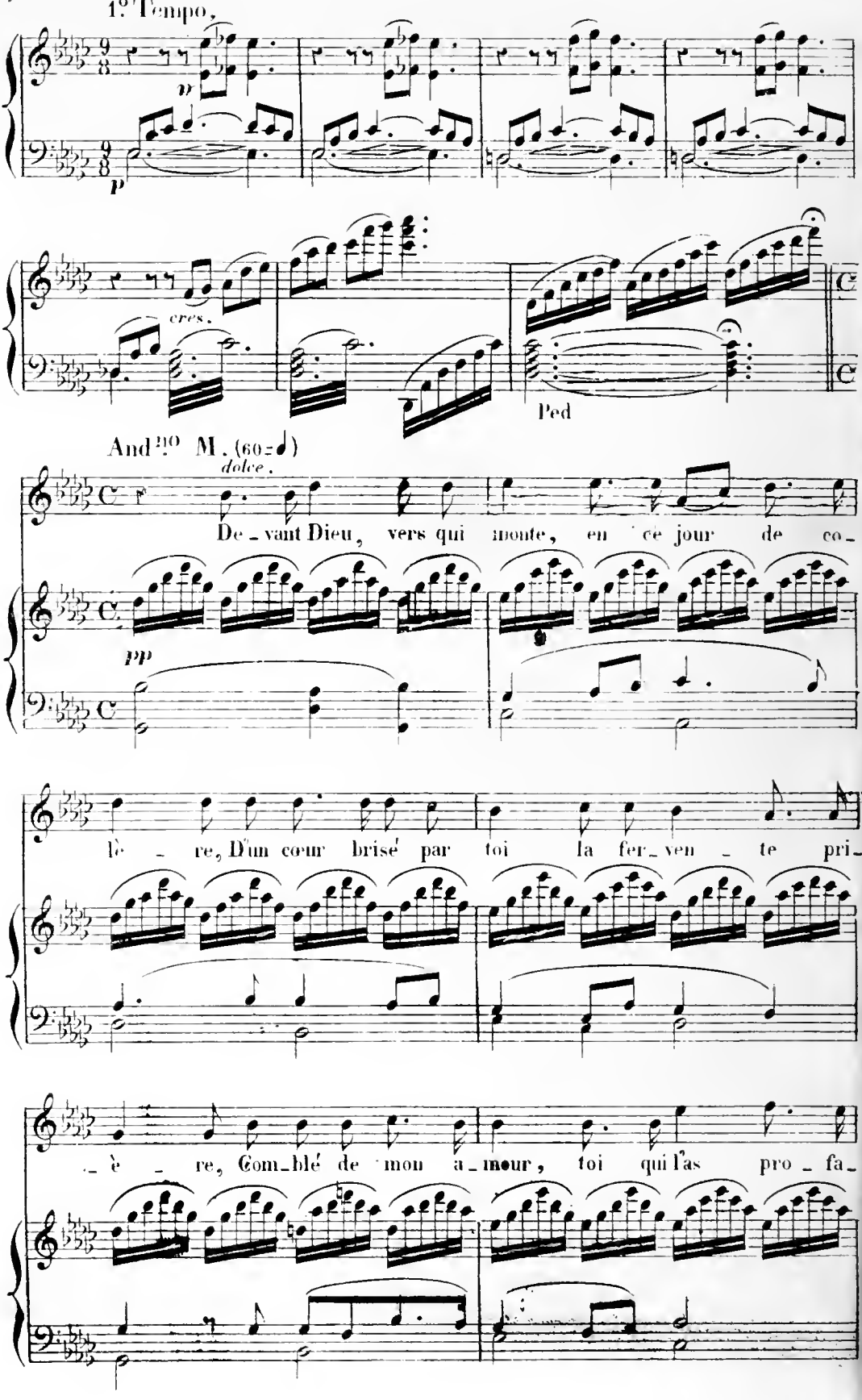
1er Tempo.
p
p
cres.
Ped
And.no M. (60=♩)
dolce.
De_vant Dieu, vers qui monte, en ce jour de co_
pp
lè_re, D'un cœur brisé par toi la fer_ven_te pri_
_è_re, Com_blé de mon a_mour, toi qui l'as pro_fa_

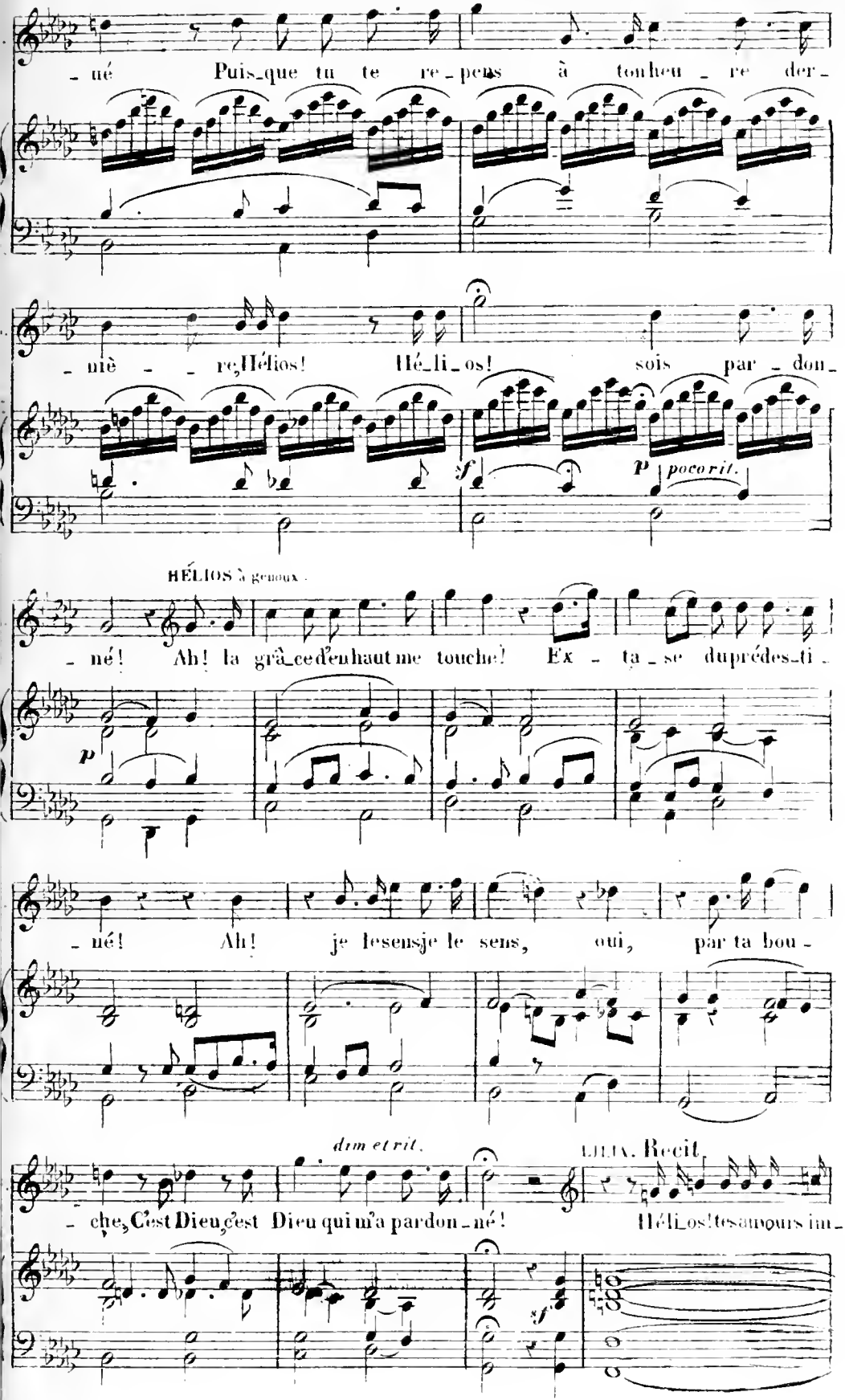
- né Puis_que tu te re_pens à ton heu_re der_
- nière, Hélios! Hé_li_os! sois par_don_
f
p poco rit.
HÉLIOS à genoux.
- né! Ah! la grâ_ce d'en haut me touche! Ex_ta_se du prédes_ti_
p
- né! Ah! je le sens je le sens, oui, par ta bou_
dim et rit.
LÉLIA. Récit.
- che, C'est Dieu, c'est Dieu qui m'a pardon_né! Héli_os! tes amours im_
f

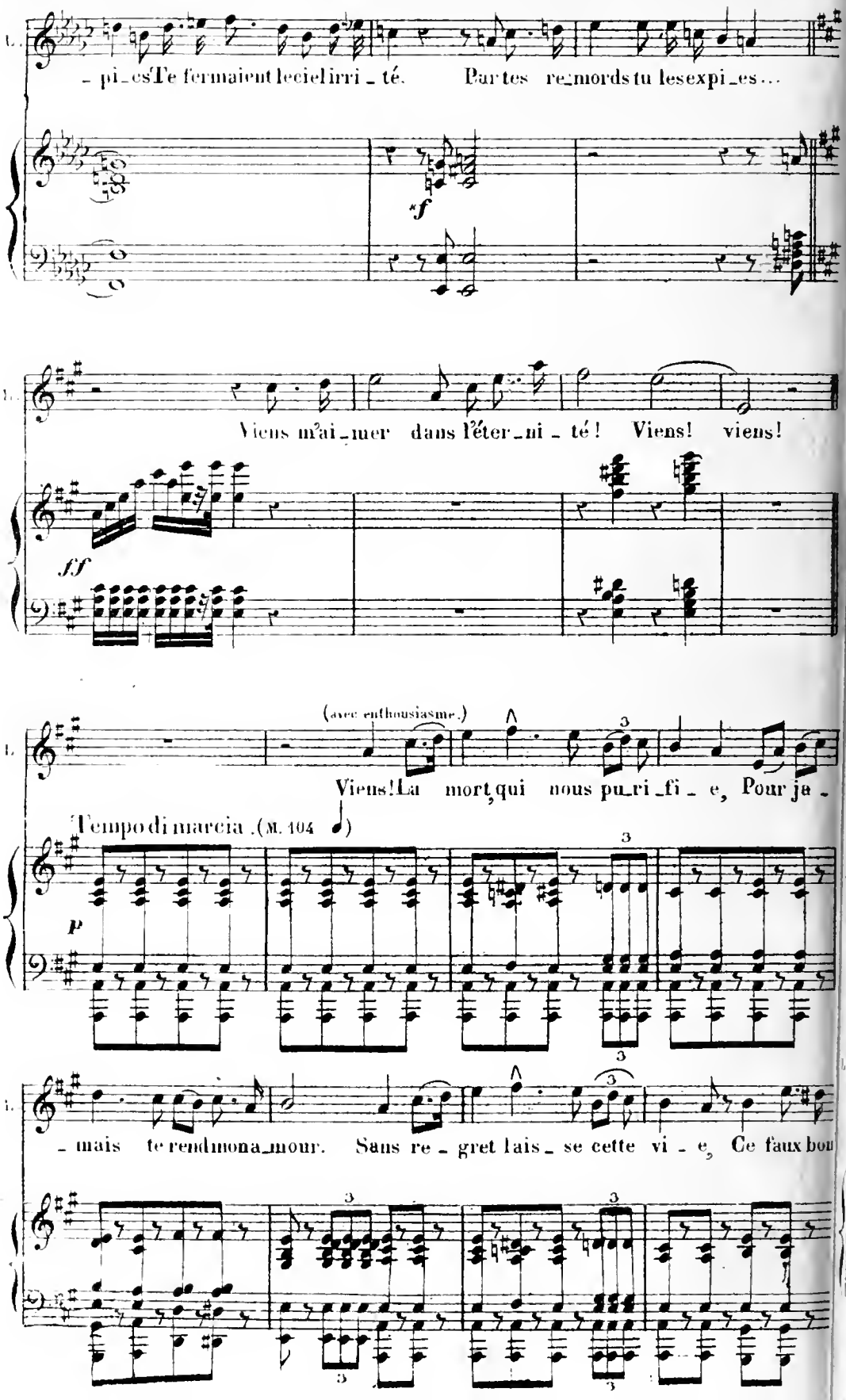
L.
_pi_es Te fermaient le ciel irri_té. Par tes re_mords tu les expi_es...
f
Viens m'ai_mer dans l'éter_ni_té! Viens! viens!
ff
(avec enthousiasme.)
Viens! La mort, qui nous pu_ri_fi_e, Pour ja_
Tempo di marcia. (M. 104 ♩)
p
_mais te rend mon a_mour. Sans re_gret lais_se cette vi_e, Ce faux bon

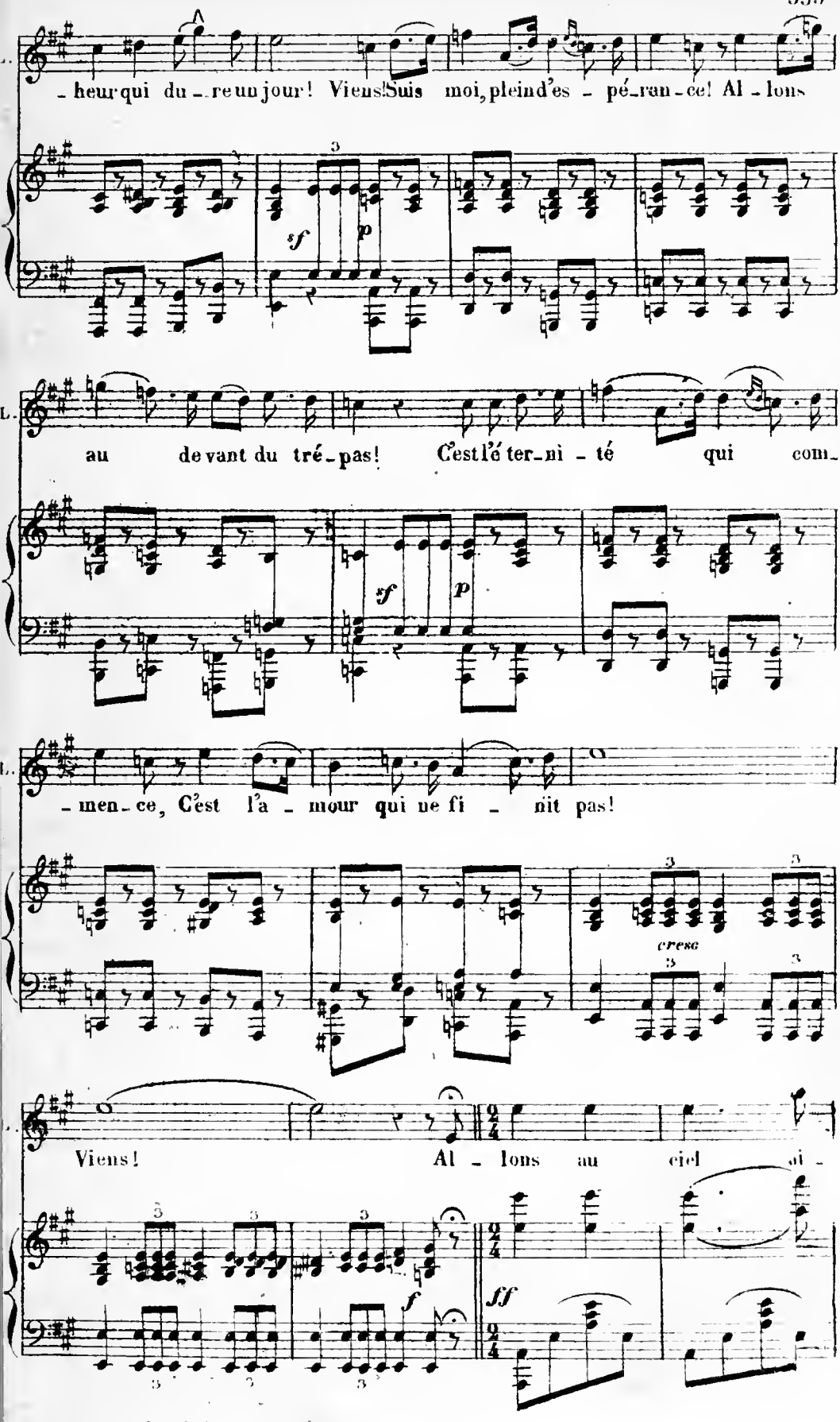
-heur qui du-re un jour! Viens! Suis moi, plein d'es-pé-ran-ce! Al-lons
sf
p
au de vant du tré-pas! C'est l'é ter-ni-té qui com-
sf
p
-men-ce, C'est l'a-mour qui ne fi-nit pas!
cresc
Viens! Al-lons au ciel ai-
f
ff

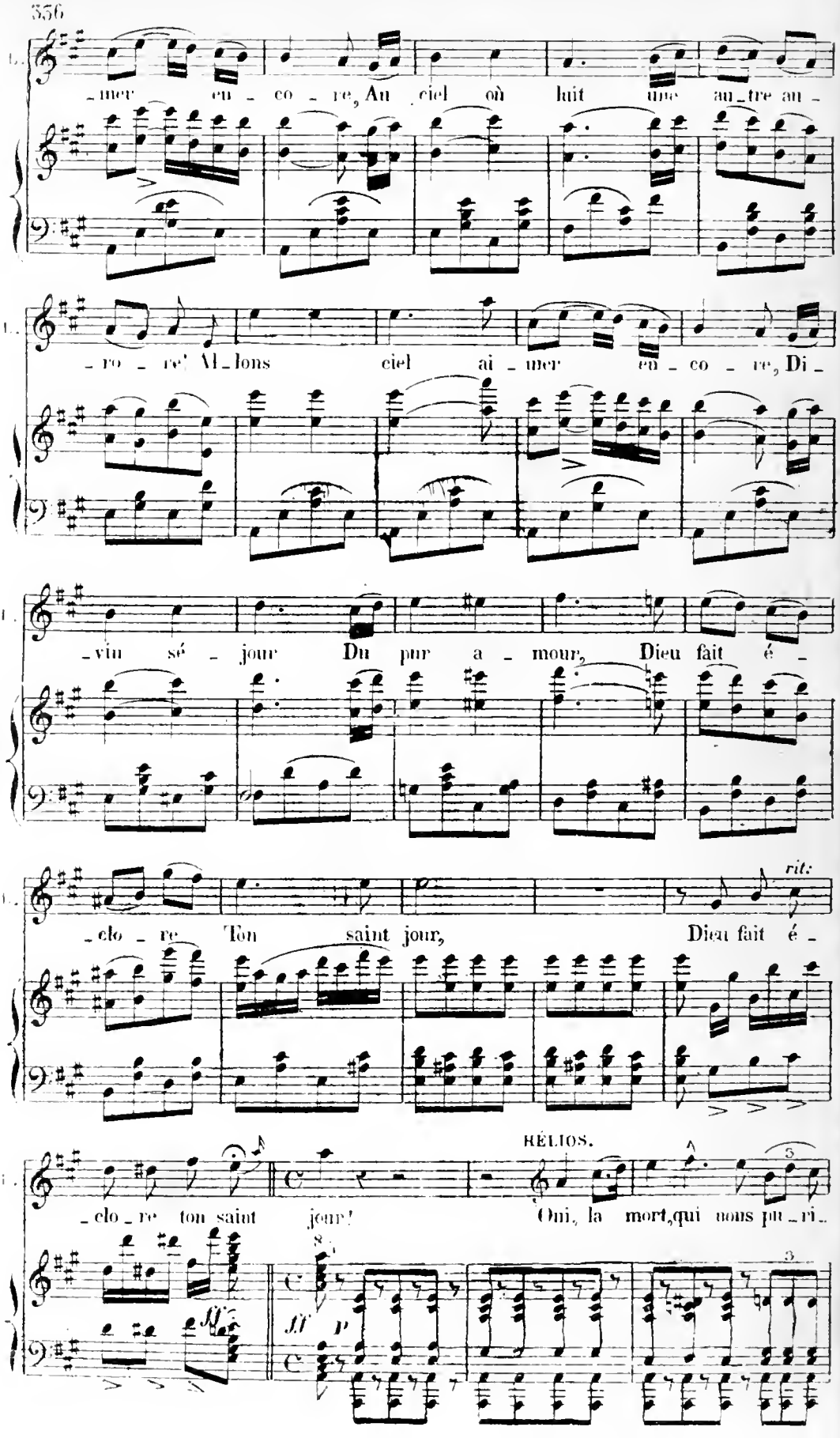
-mer en - co - re, Au ciel où luit une au_tre au -
-ro - re! Allons ciel ai - mer en - co - re, Di -
-vin sé - jour Du pur a - mour, Dieu fait é -
rit:
-clo - re Ton saint jour, Dieu fait é -
RÉLIOS.
-clo_re ton saint jour! Oui, la mort, qui nous pu_ri_
ff
p

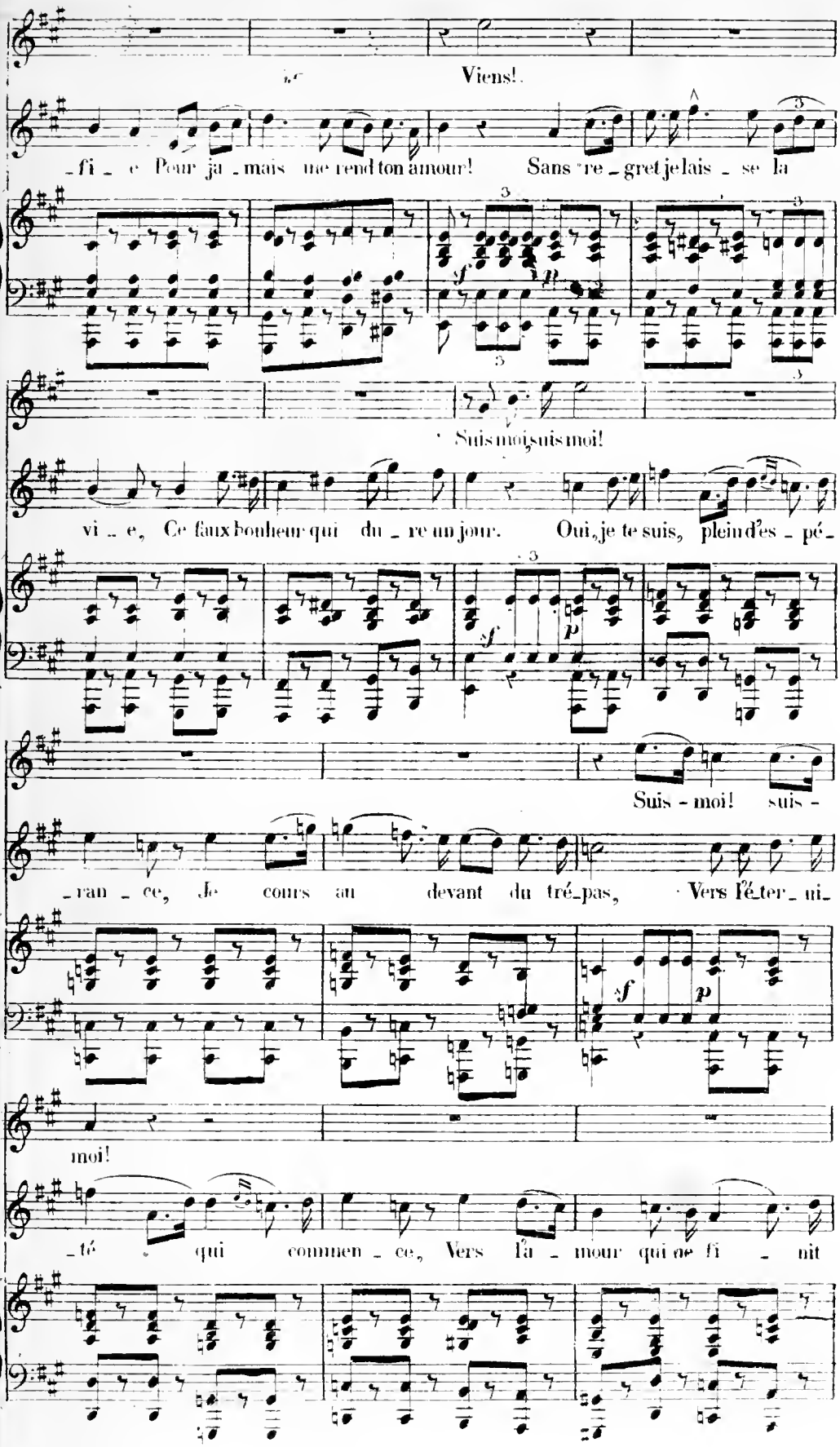
Viens!
-fi - e Pour ja - mais me rend ton amour! Sans re - gret je lais - se la
Suis moi, suis moi!
vi - e, Ce faux bonheur qui du - re un jour. Oui, je te suis, plein d'es - pé -
Suis - moi! suis -
- ran - ce, Je cours au devant du tré - pas, Vers l'é - ter - ni -
moi!
- té qui commen - ce, Vers l'a - mour qui ne fi - nit

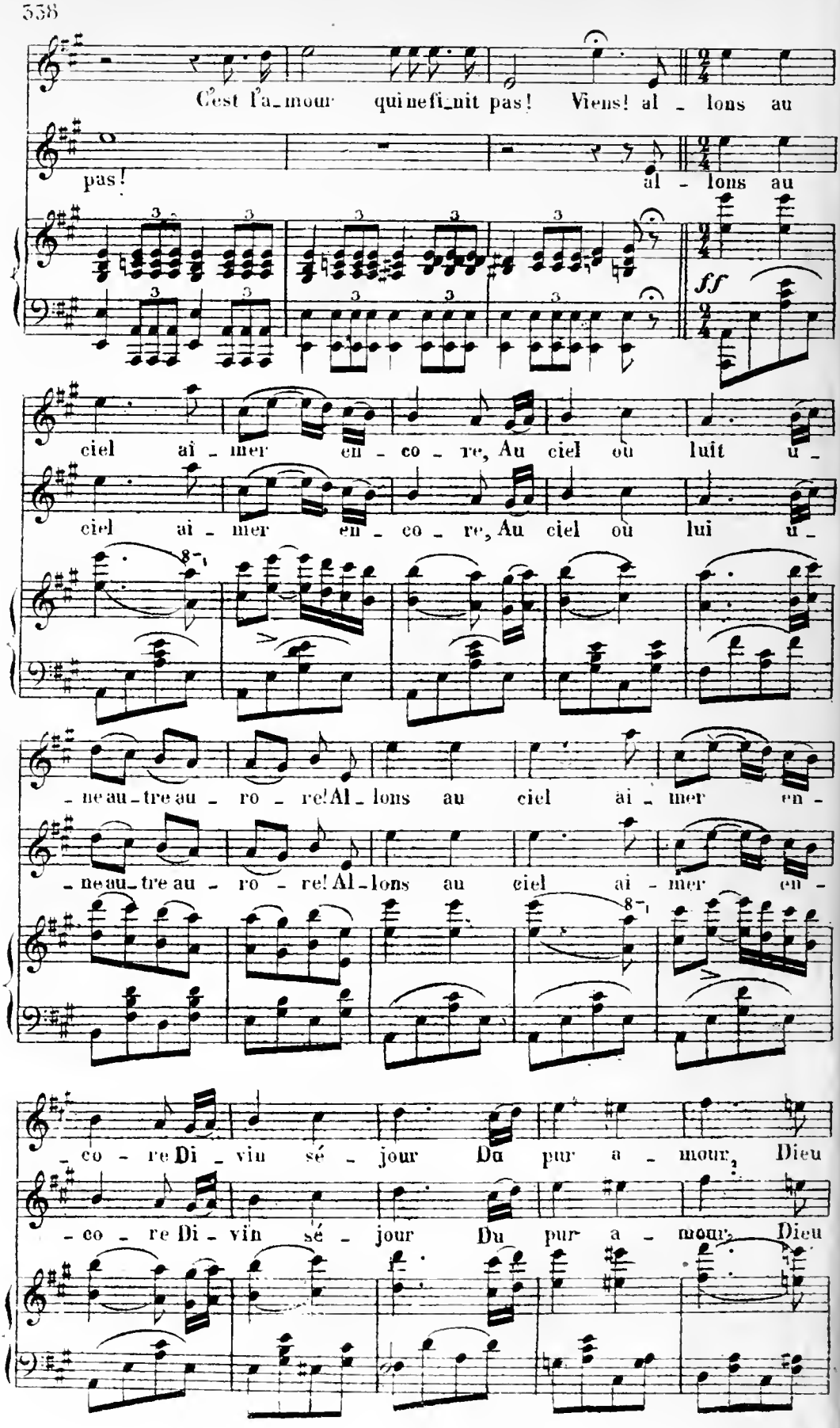
C'est l'a-mour qui ne fi-nit pas! Viens! al - lons au
pas! al - lons au
ff
ciel ai - mer en - co - re, Au ciel où luit u -
ciel ai - mer en - co - re, Au ciel où lui u -
- ne au-tre au - ro - re! Al - lons au ciel ai - mer en -
- ne au-tre au - ro - re! Al - lons au ciel ai - mer en -
- co - re Di - vin sé - jour Du pur a - mour, Dieu
- co - re Di - vin sé - jour Du pur a - mour, Dieu

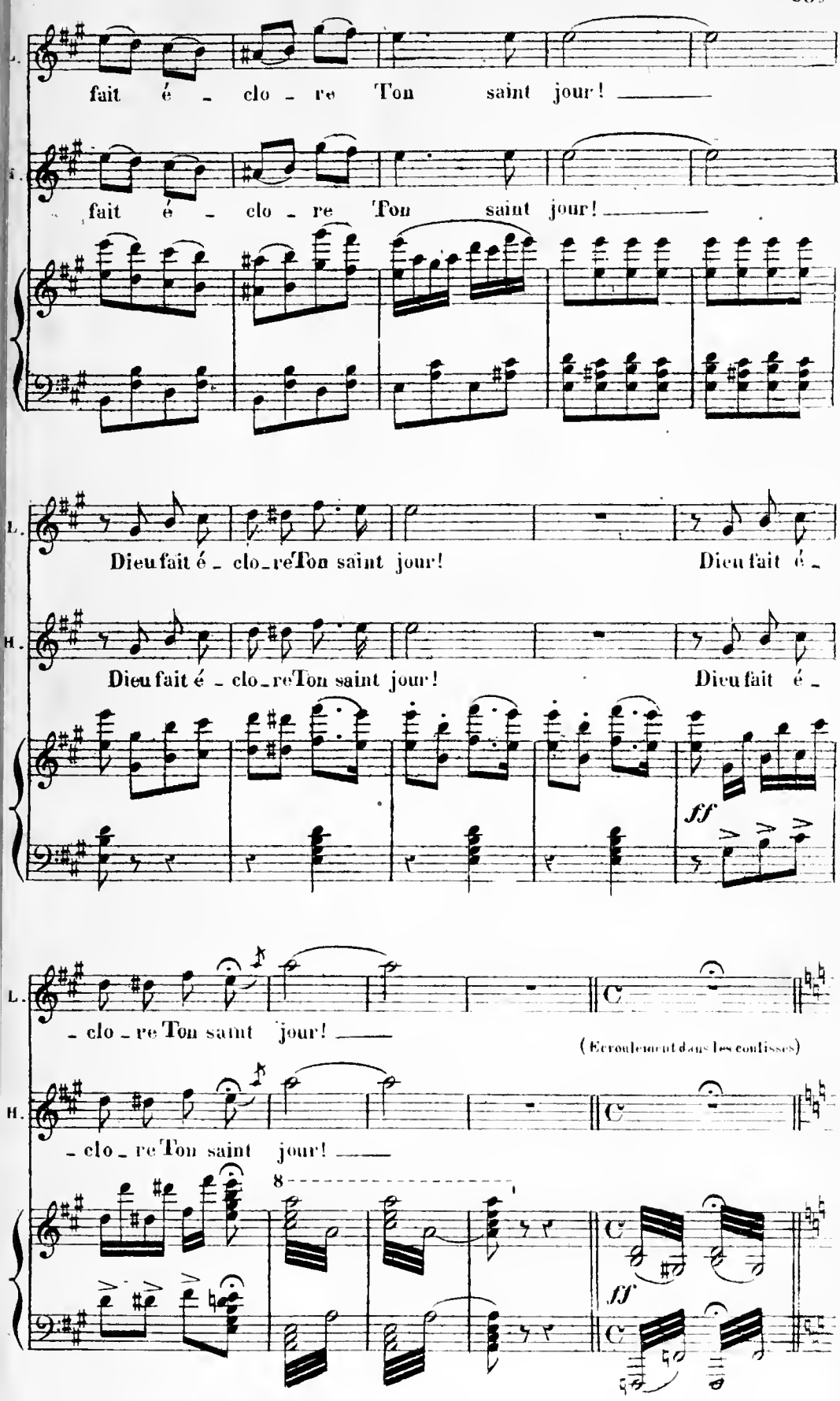
fait é - clo - re Ton saint jour! ——
fait é - clo - re Ton saint jour! ——
Dieu fait é - clo - re Ton saint jour! Dieu fait é -
Dieu fait é - clo - re Ton saint jour! Dieu fait é -
ff
- clo - re Ton saint jour! ——
(Ecroulement dans les coulisses)
- clo - re Ton saint jour! ——
8
ff

N° 18.

QUINTETTE ET FINAL.

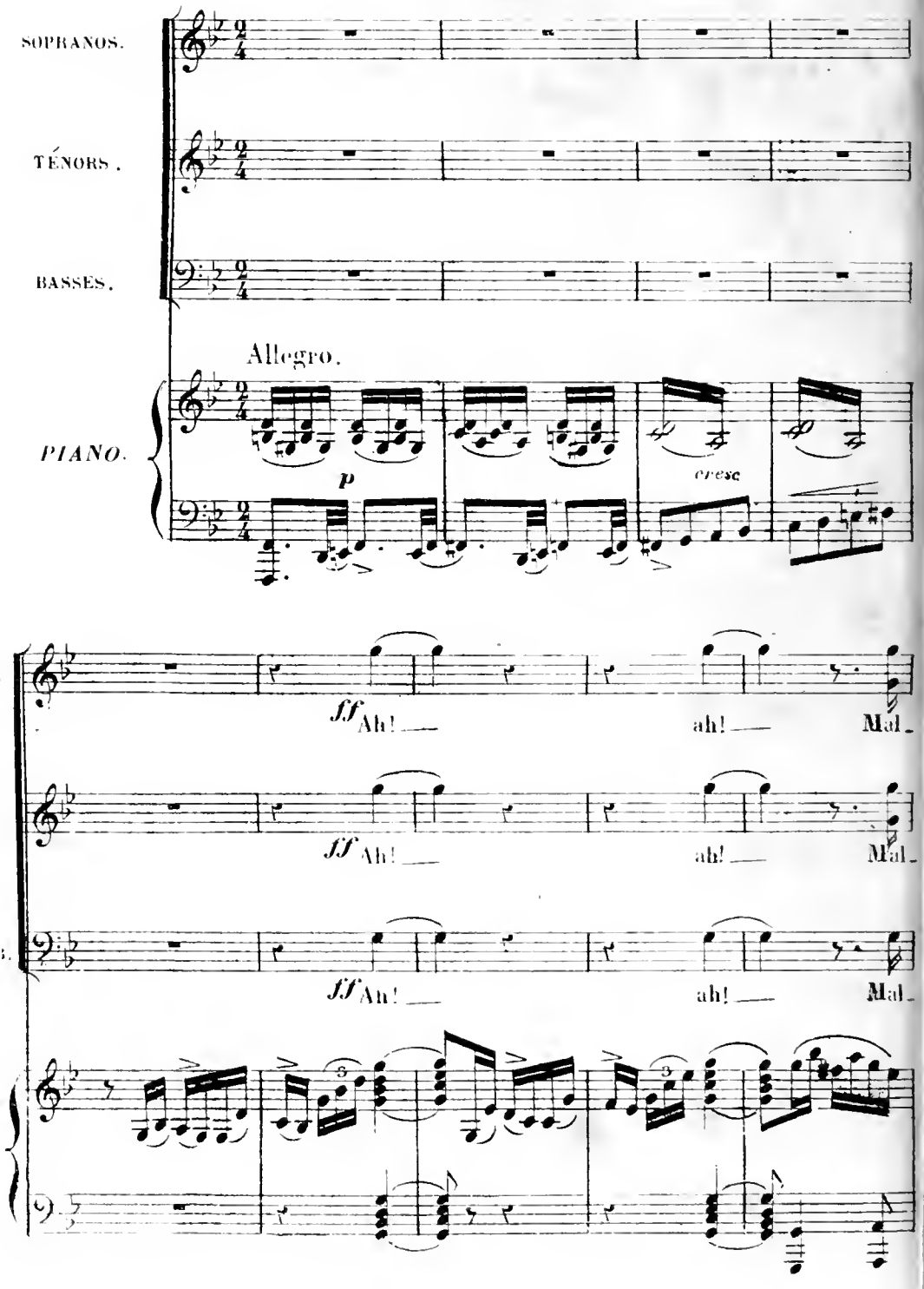

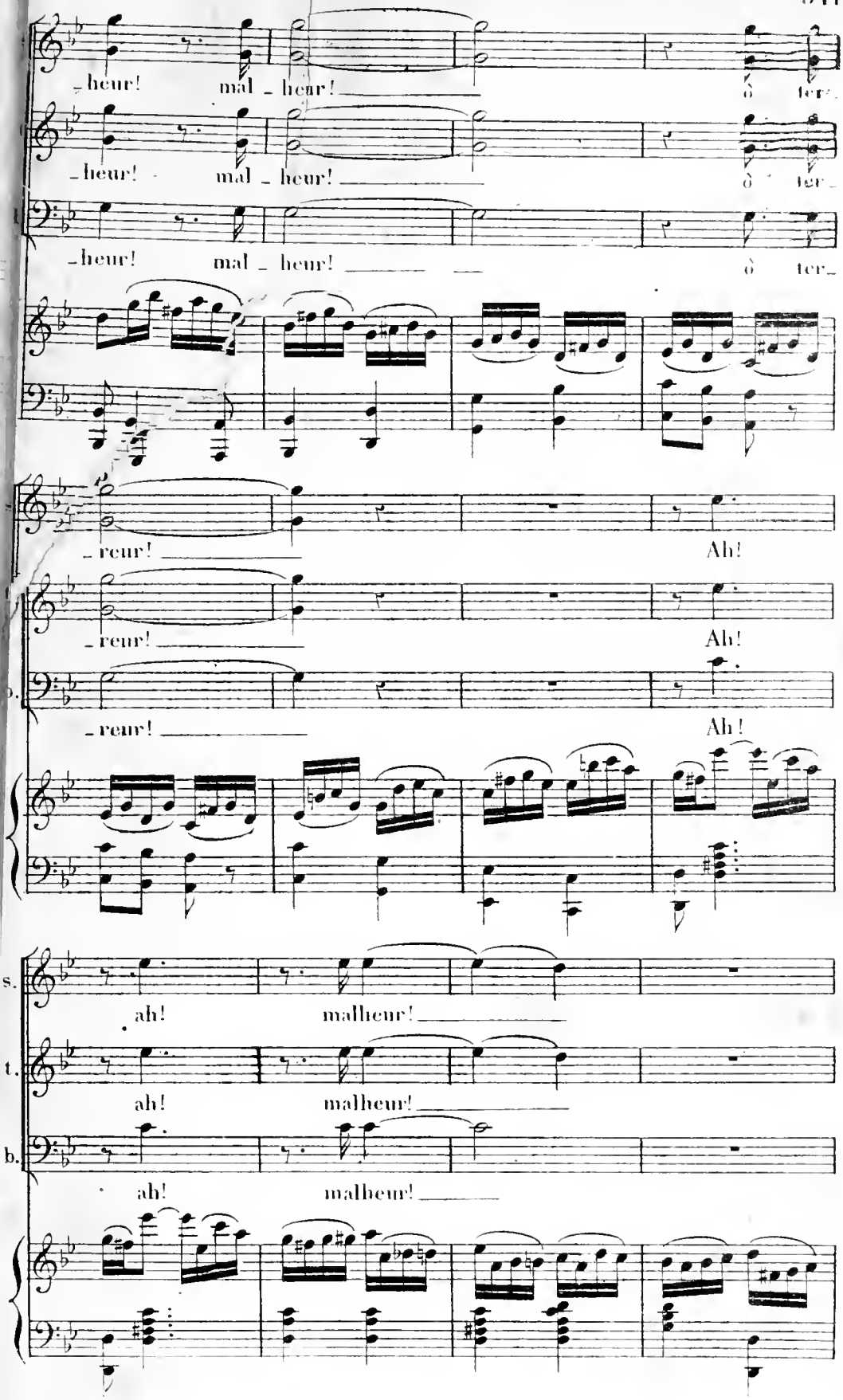
-heur! mal - heur!
ô ter-
-heur! mal - heur!
ô ter-
-heur! mal - heur!
ô ter-
-reur!
Ah!
-reur!
Ah!
-reur!
Ah!
ah! malheur!
ah! malheur!
ah! malheur!

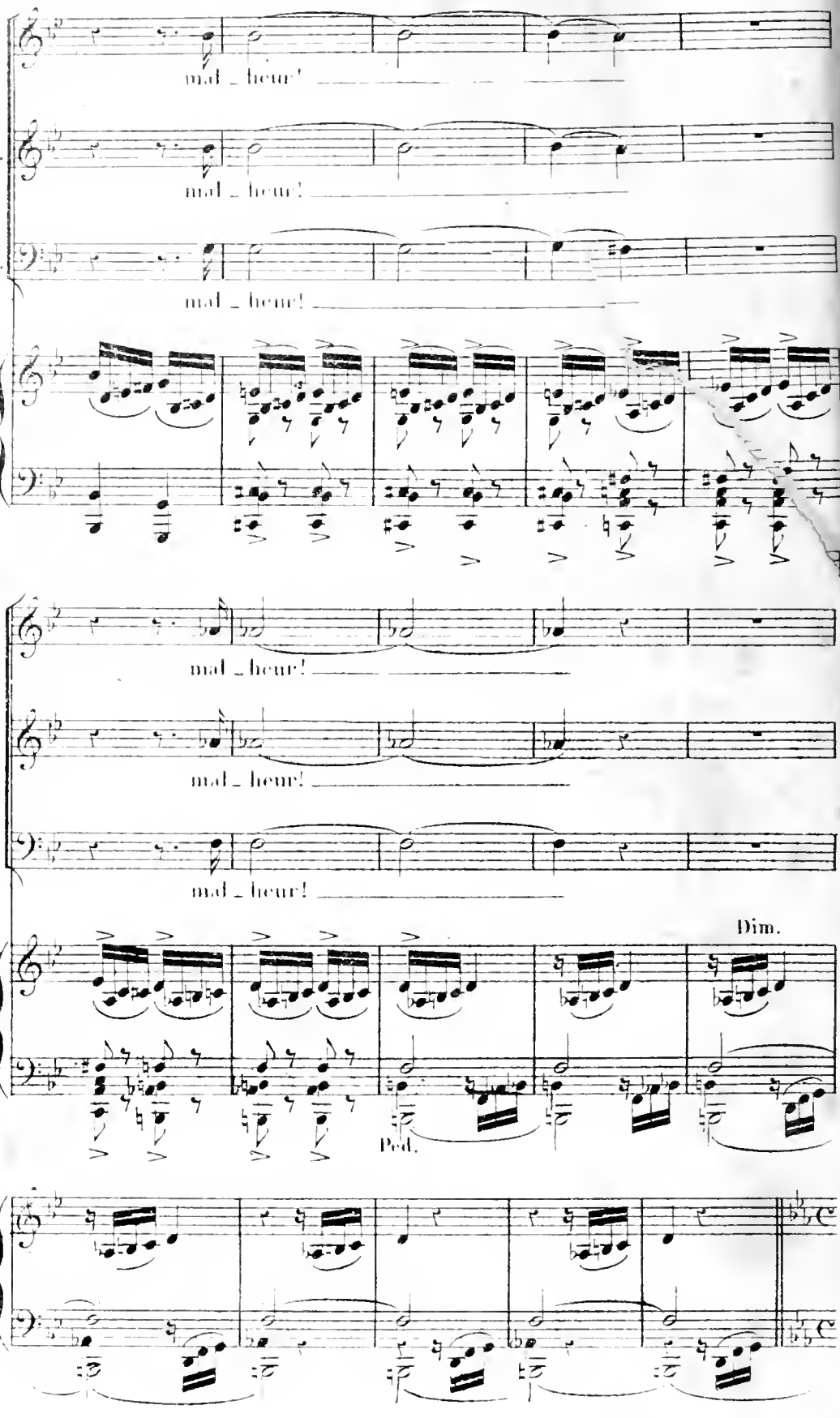
mal _ heur!
t.
mal _ heur!
b.
mal _ heur!
mal _ heur!
t.
mal _ heur!
b
mal _ heur!
Dim.
Ped.

Lento.

SATAN.

O_lympi_a ___ ___

f

f

Plus lent.

MAGNUS. Récit.

Voilà l'éternelle veu_

pp

SATAN.

_geance Qui s'approche, regarde! O lympia! ___

pp

LIDIA. Récit.

SATAN.

Mon frère! ah, le sort soit lou_é! mon frère! Ou_vre les

Mesuré

pp

yeux! Ton frère a suc_cou_bé sous les coups du tou_

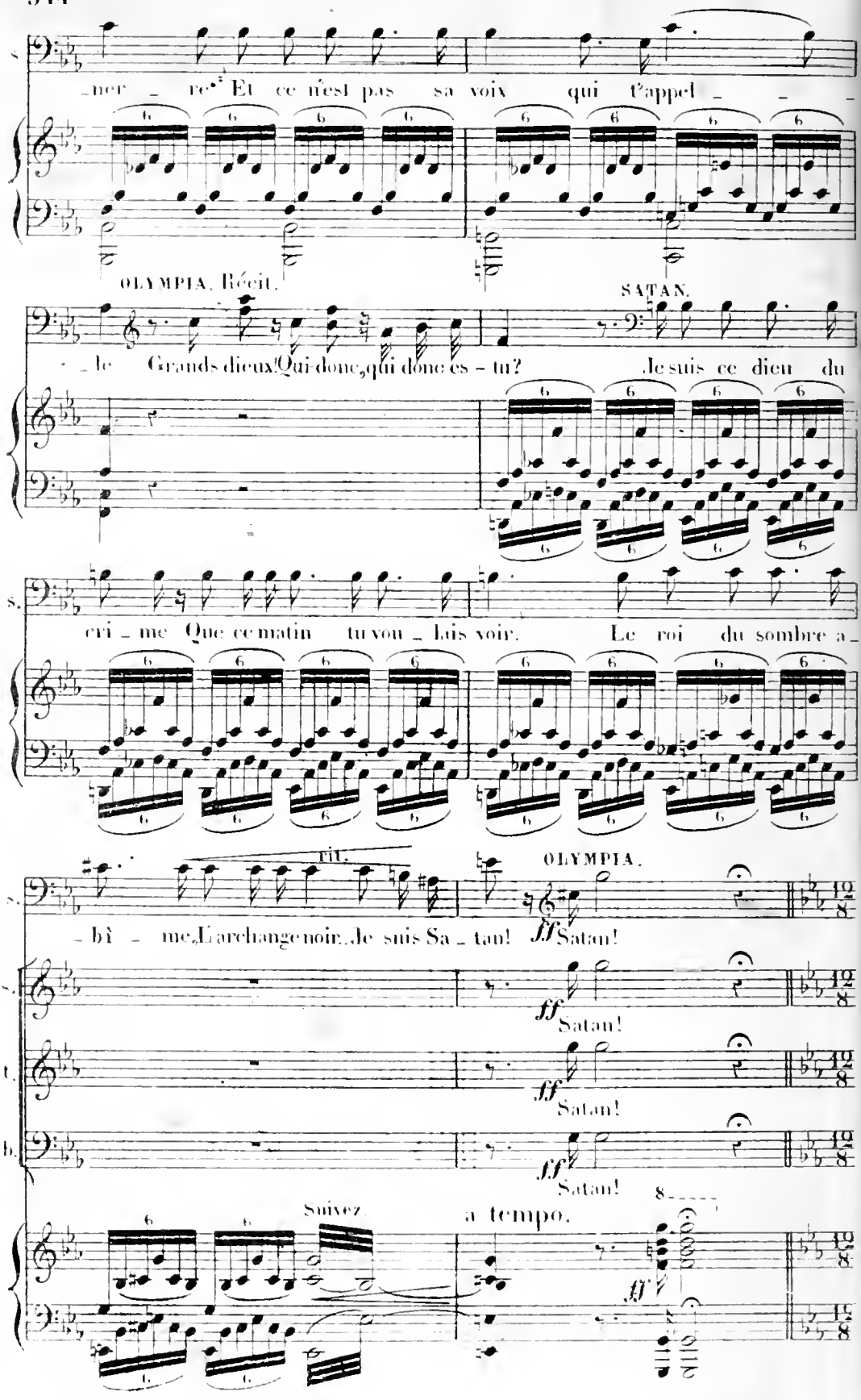
ner re! Et ce n'est pas sa voix qui t'appel
OLYMPIA. Récit.
le Grands dieux! Qui donc, qui donc es - tu?
SATAN.
Je suis ce dieu du
cri - me Que ce matin tu vou - lais voir. Le roi du sombre a -
rit.
OLYMPIA.
- bî - me, L'archange noir, Je suis Sa - tan!
ff Satan!
ff Satan!
ff Satan!
ff Satan!
Suivez
a tempo.

Lento. (M. 48 = 𝅗𝅥)

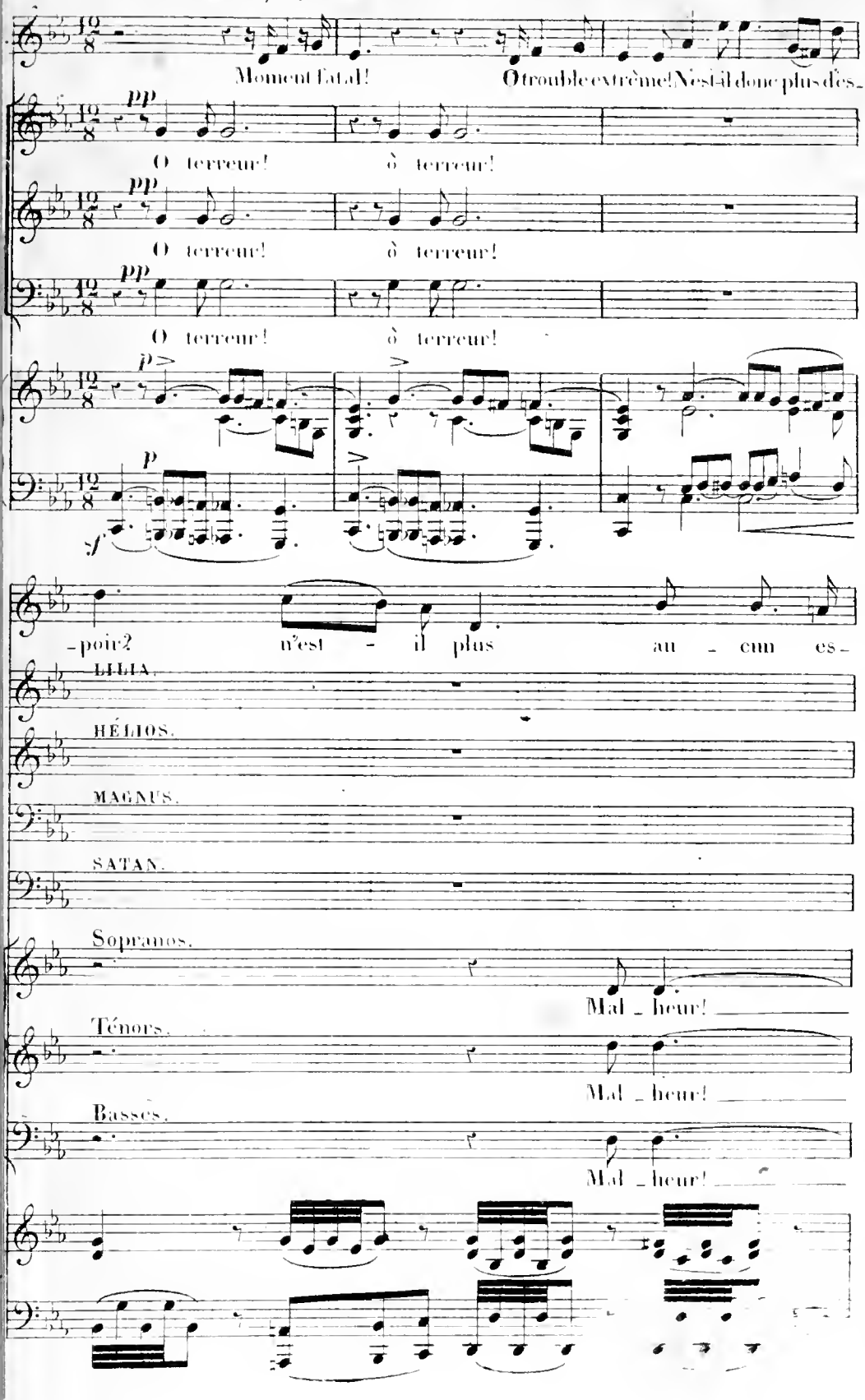
Moment fatal! O trouble extrême! N'est-il donc plus des-
pp
O terreur! ô terreur!
pp
O terreur! ô terreur!
pp
O terreur! ô terreur!
p
p
-poir? n'est - il plus au - cun es-
LILIA.
HÉLIOS.
MAGNUS.
SATAN.
Sopranos.
Mal - heur!
Ténors.
Mal - heur!
Basses.
Mal - heur!

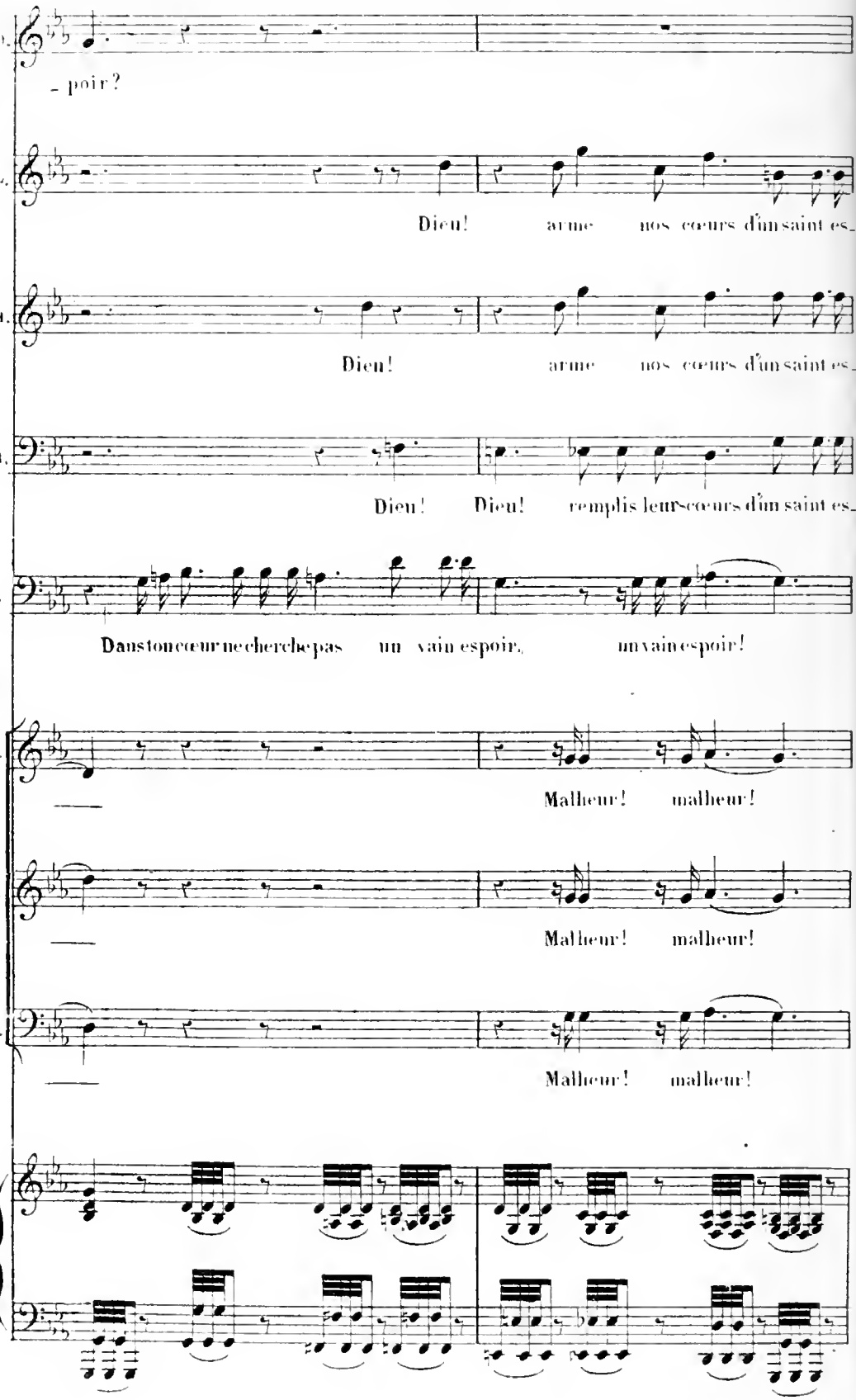
a.
- poir?
t.
Dieu! arme nos cœurs d'un saint es-
h.
Dieu! arme nos cœurs d'un saint es-
n.
Dieu! Dieu! remplis leurs cœurs d'un saint es-
s
Dans ton cœur ne cherche pas un vain espoir, un vain espoir!
s.
Malheur! malheur!
t.
Malheur! malheur!
b.
Malheur! malheur!

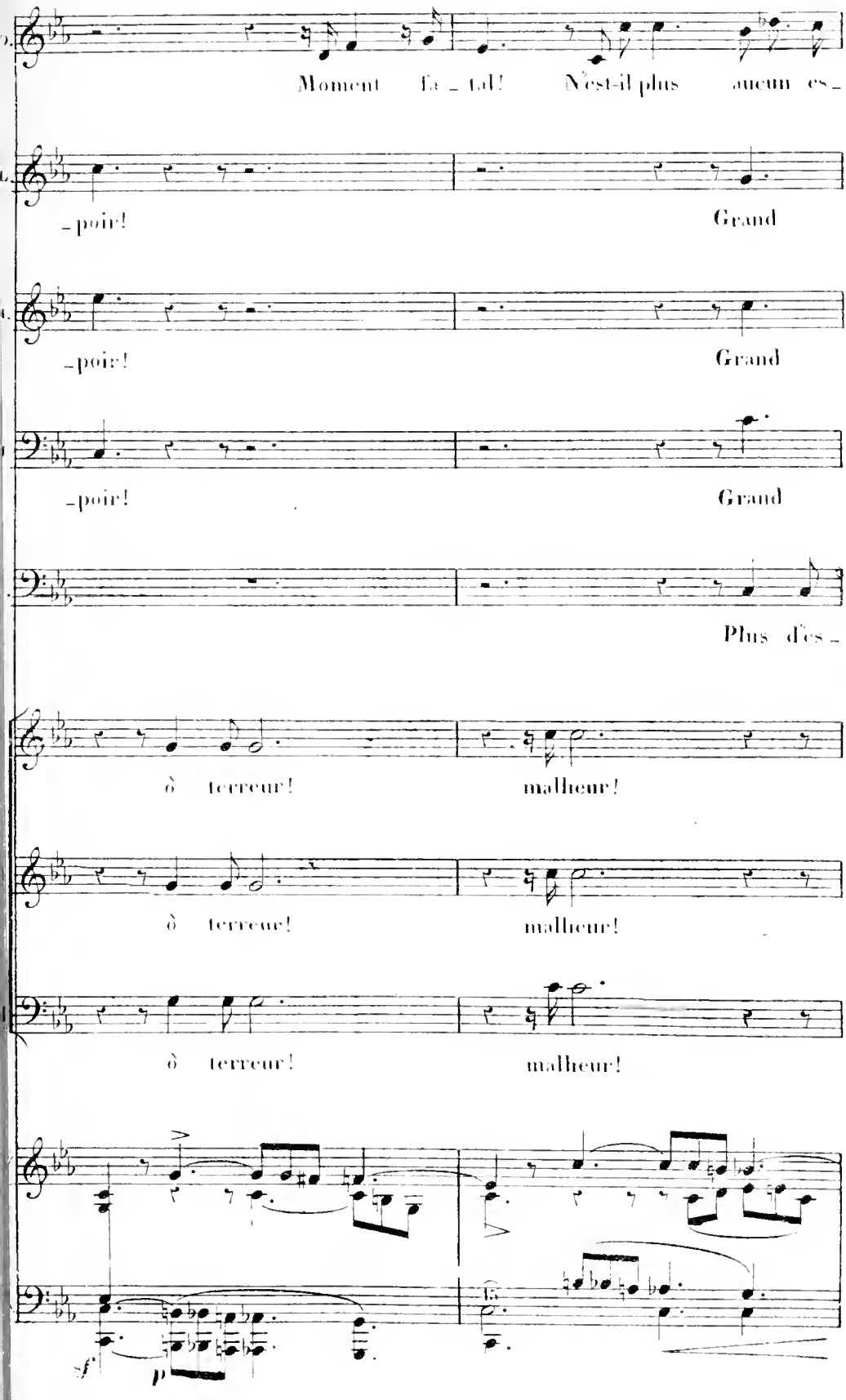
Moment fa - tal! N'est-il plus aucun es-
-poir! Grand
-poir! Grand
-poir! Grand
Plus d'es-
ô terreur! malheur!
ô terreur! malheur!
ô terreur! malheur!
sf
p

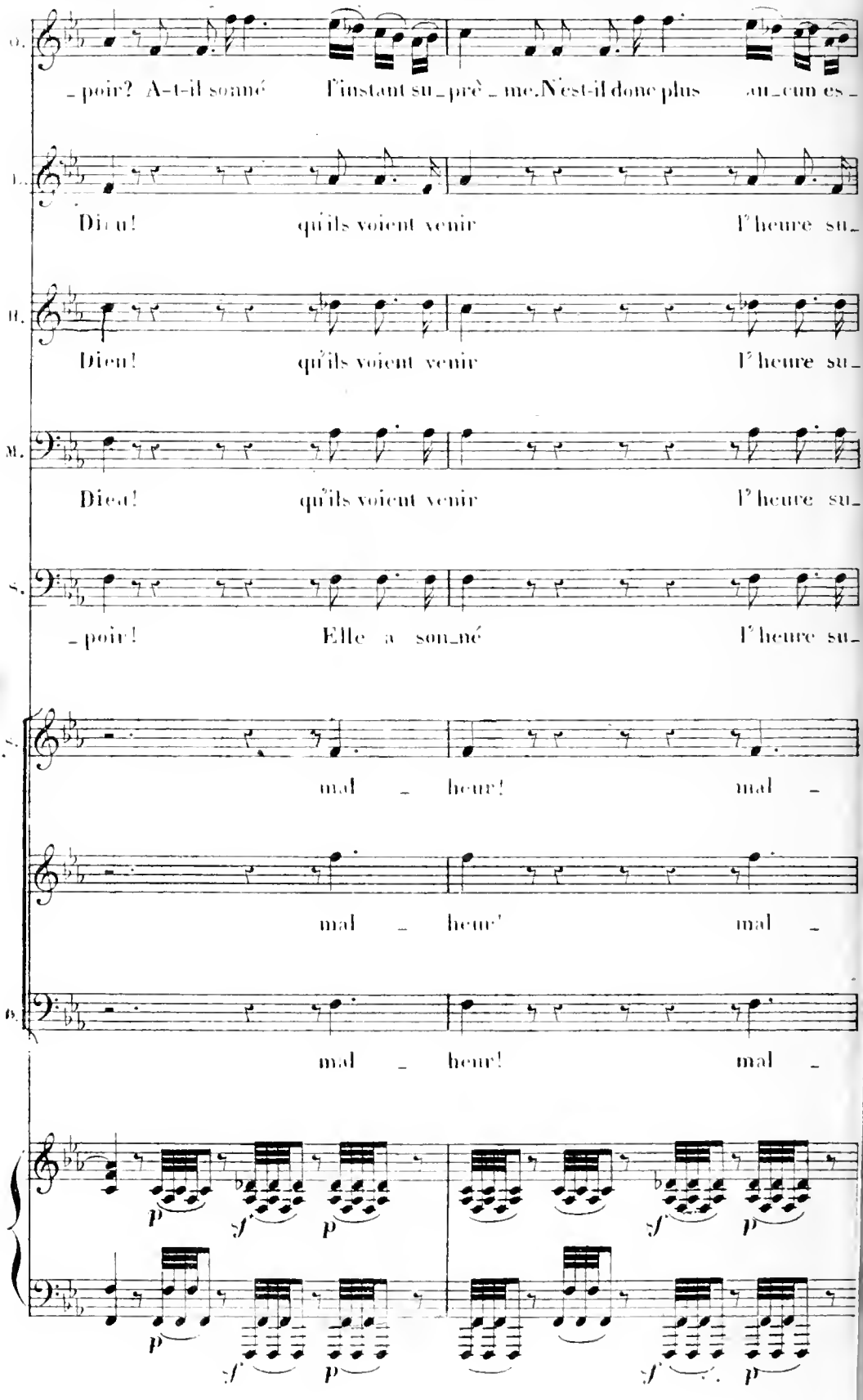
O.
_poir? A-t-il sonné l'instant su_prê_me. N'est-il donc plus au_cun es_
L.
Dieu! qu'ils voient venir l'heure su_
H.
Dieu! qu'ils voient venir l'heure su_
M.
Dieu! qu'ils voient venir l'heure su_
S.
_poir! Elle a son_né l'heure su_
S.
mal_heur! mal_
mal_heur! mal_
B.
mal_heur! mal_
p sf p sf p
p sf p sf p

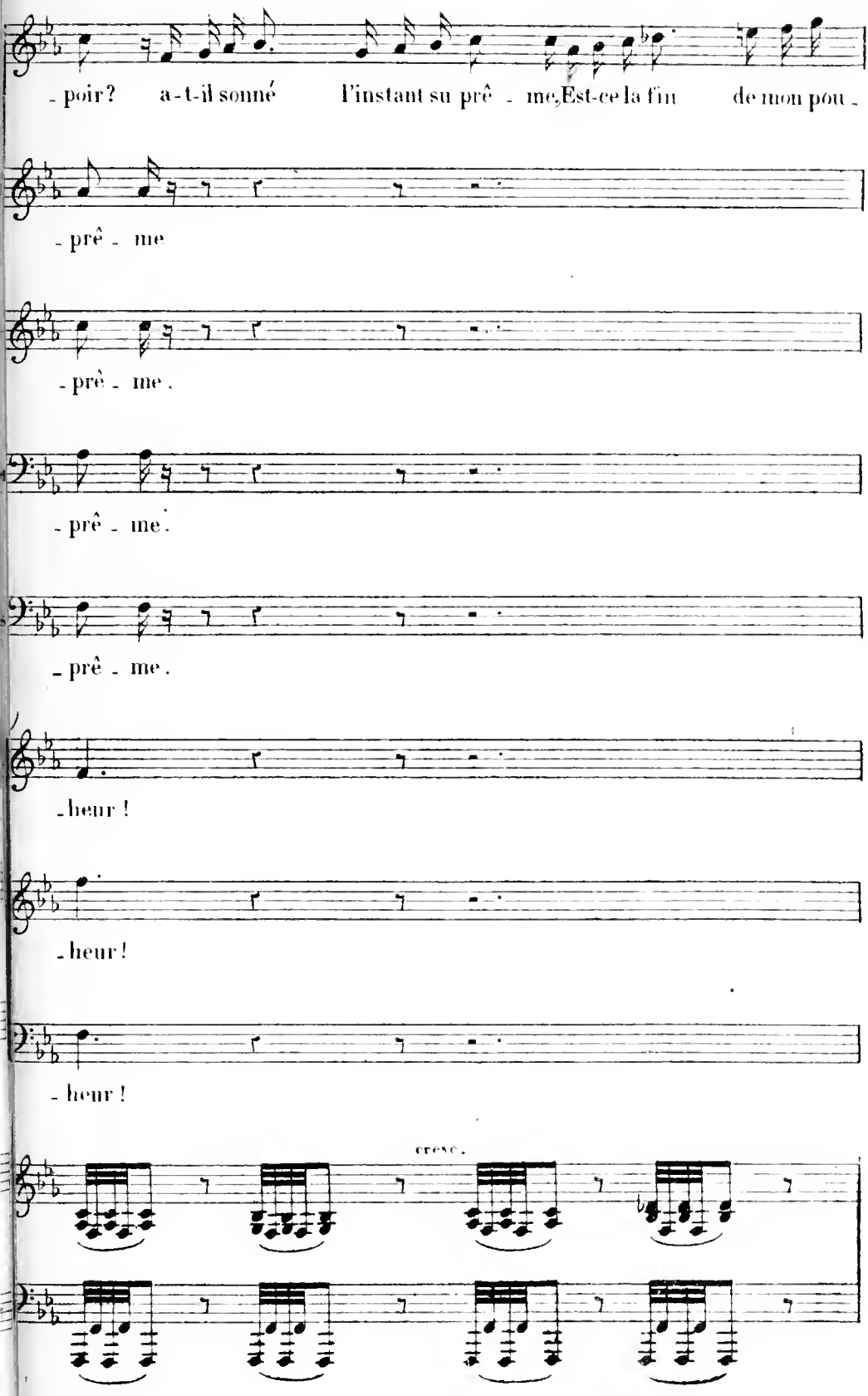
- poir? a-t-il sonné l'instant su prê - me, Est-ce la fin de mon pou -
- prê - me
- prê - me.
- prê - me.
- prê - me.
- heur !
- heur !
- heur !
cresc.

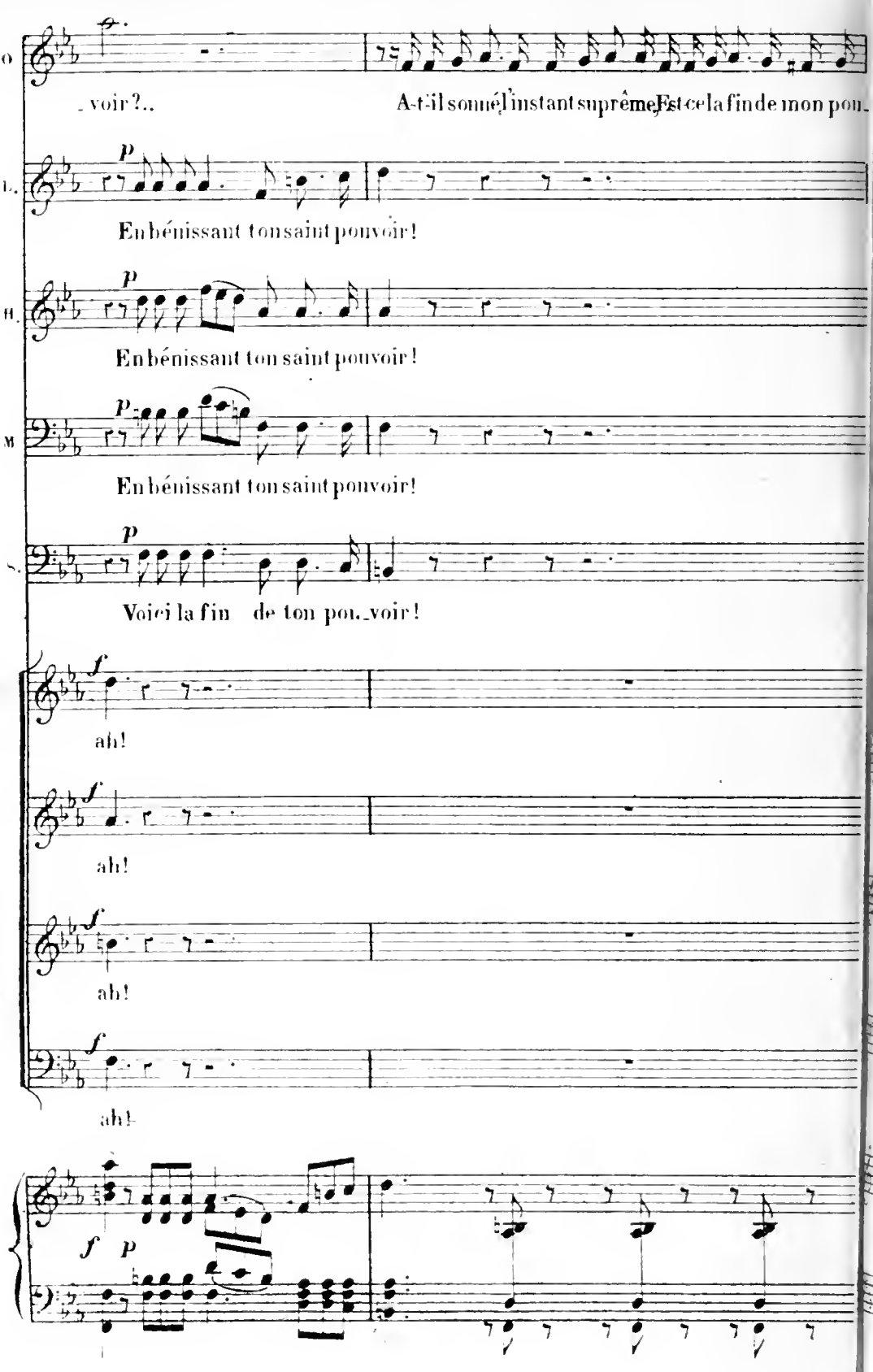
O.
_voir?..
A-t-il sonné l'instant suprême, Est-ce la fin de mon pou_
L.
p
En bénissant ton saint pouvoir!
H.
p
En bénissant ton saint pouvoir!
M.
p
En bénissant ton saint pouvoir!
S.
p
Voici la fin de ton pou_voir!
f
ah!
f
ah!
f
ah!
f
ah!
f
p

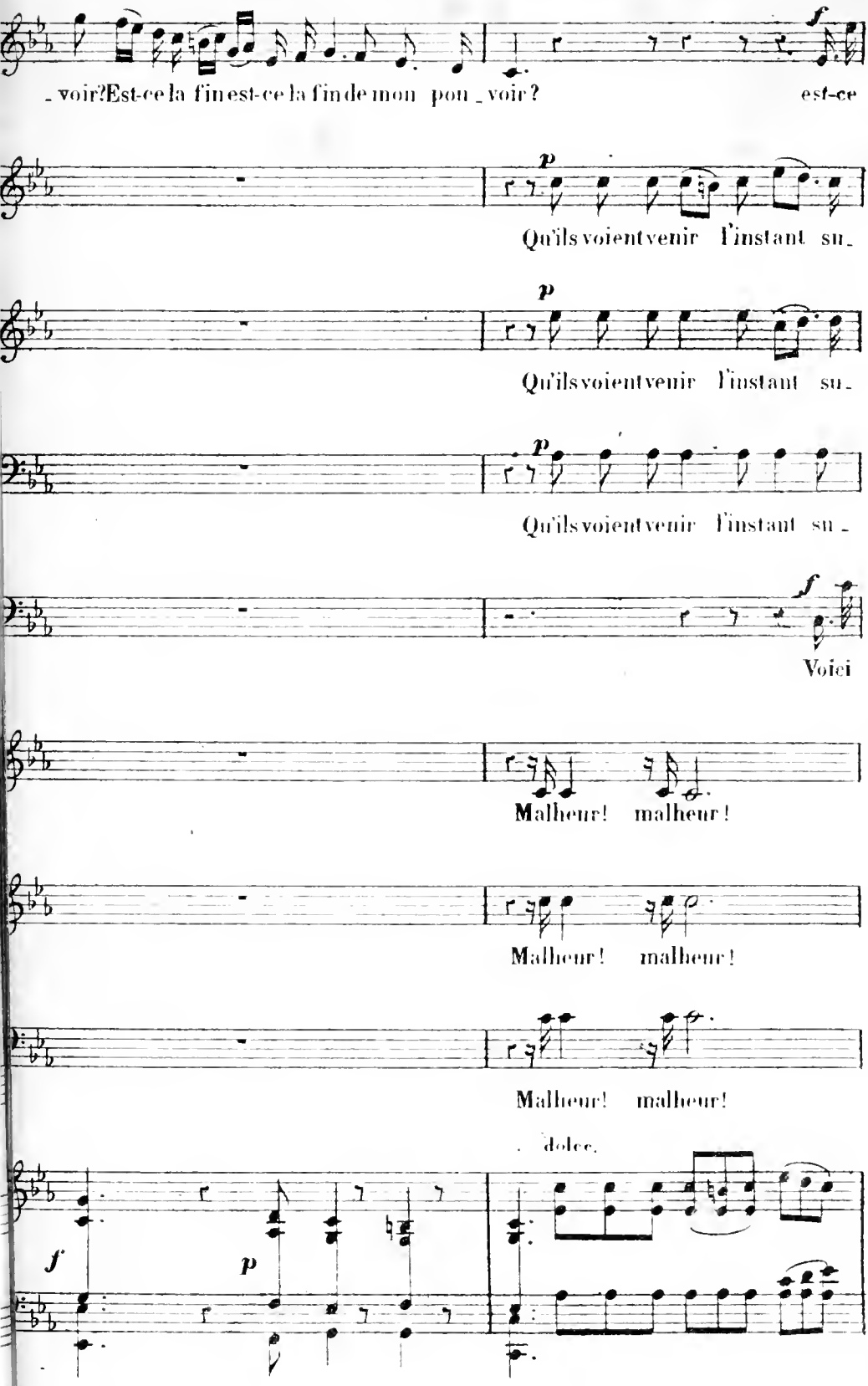
_voir? Est-ce la fin est-ce la fin de mon pou _voir?
est-ce
Qu'ils voient venir l'instant su_
Qu'ils voient venir l'instant su_
Qu'ils voient venir l'instant su_
Voici
Malheur! malheur!
Malheur! malheur!
Malheur! malheur!
dolce.

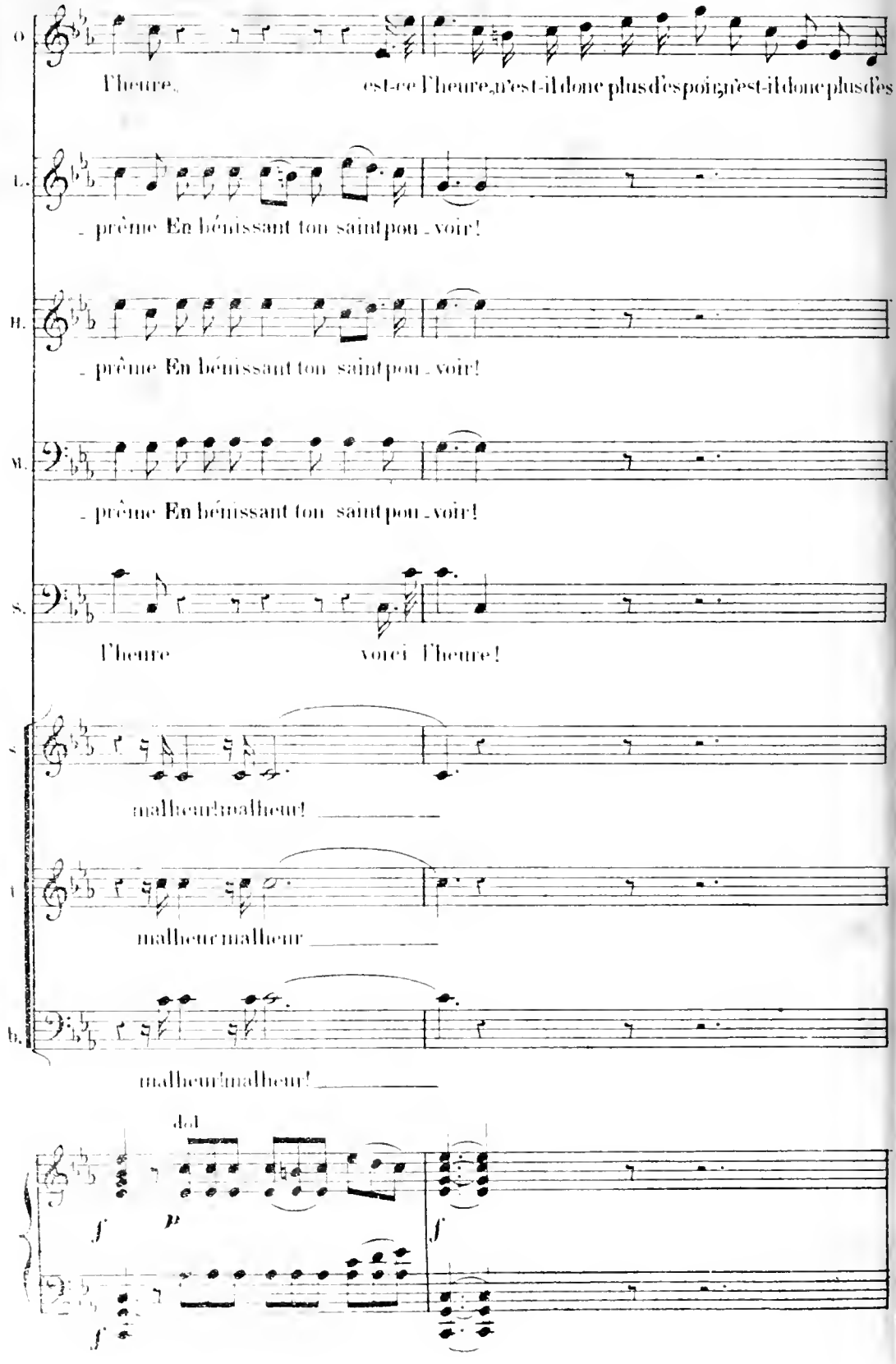
O.
l'heure, est-ce l'heure, n'est-il donc plus d'espoir, n'est-il donc plus d'es
L.
- prême En bénissant ton saint pou - voir!
H.
- prême En bénissant ton saint pou - voir!
M.
- prême En bénissant ton saint pou - voir!
S.
l'heure voici l'heure!
malheur! malheur! _____
malheur malheur _____
malheur! malheur! _____
dol
f
p
f
f

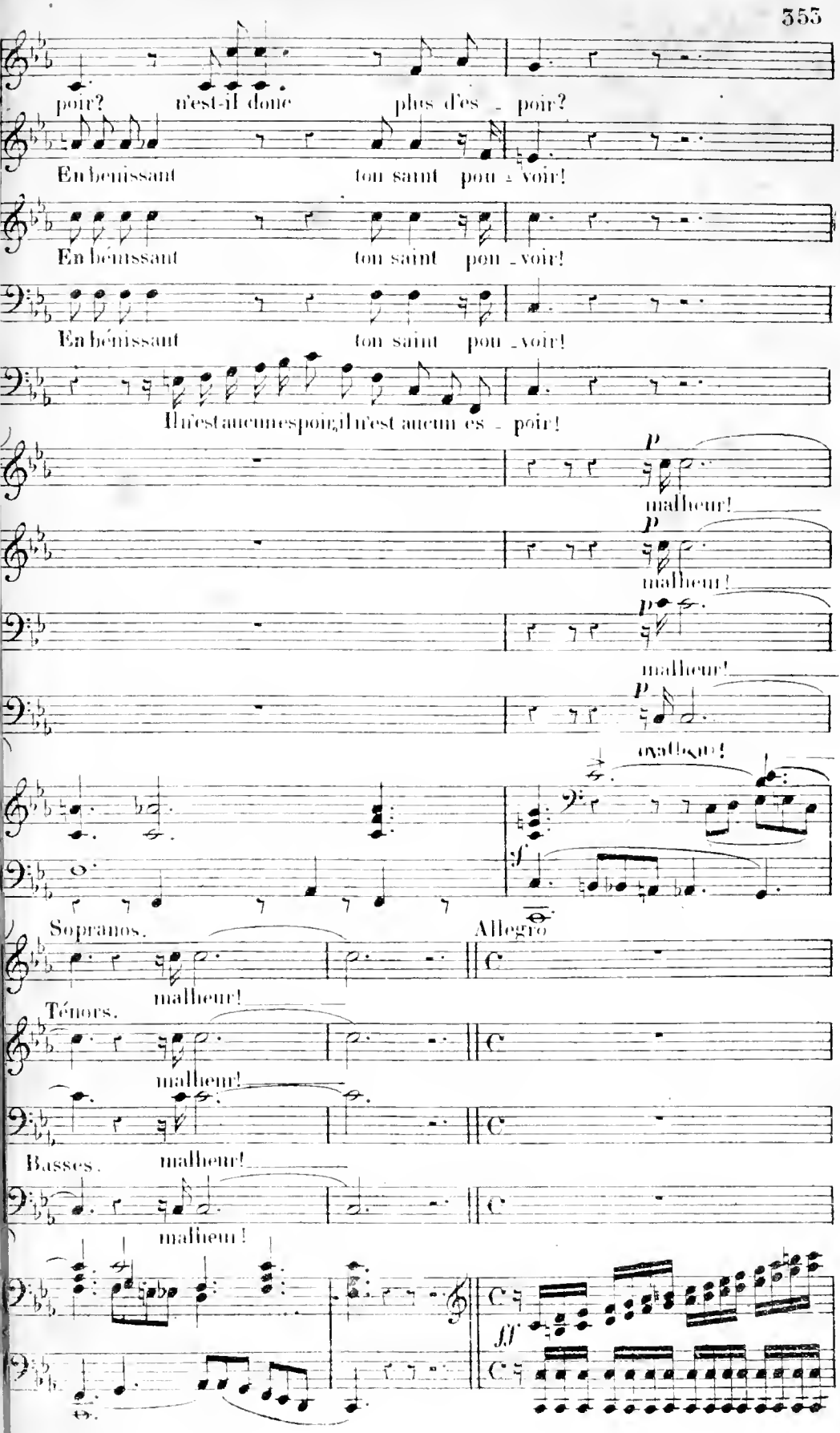
poir? n'est-il donc plus d'es - poir?
En bénissant ton saint pou - voir!
En bénissant ton saint pou - voir!
En bénissant ton saint pou - voir!
Il n'est aucun espoir, il n'est aucun es - poir!
p
malheur!
p
malheur!
p
malheur!
p
malheur!
Sopranos.
Allegro
malheur!
Ténors.
malheur!
Basses.
malheur!
malheur!
ff

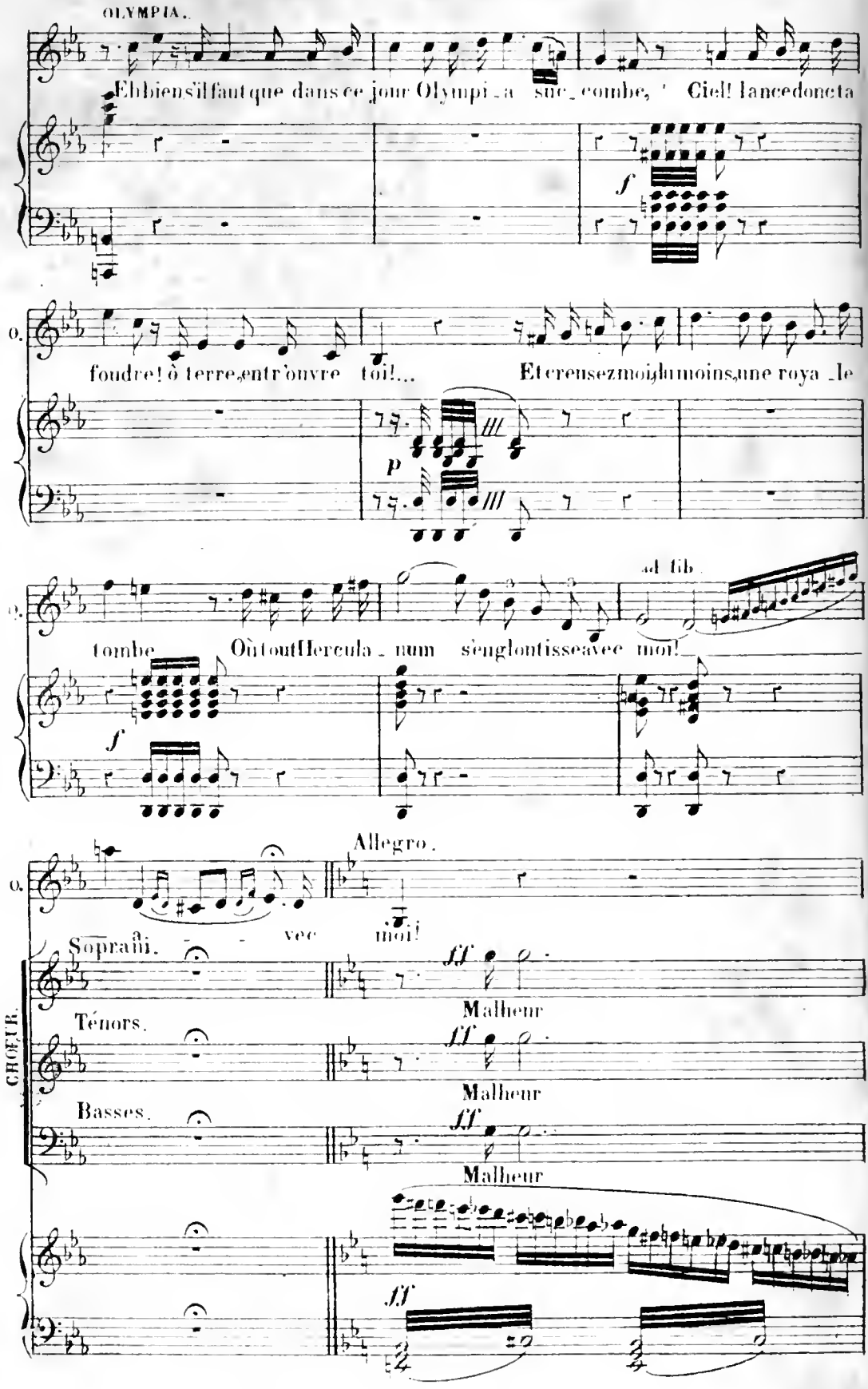
OLYMPIA.
Eh bien s'il faut que dans ce jour Olympi_a succombe, Ciel! lance donc ta
f
O.
foudre! ô terre, entr'ouvre toi!... Et reste moi, du moins, une roya_le
p
O.
tombe Où tout Hercula_num s'englontisse avec moi!
f
al fin.
Allegro.
O.
avec moi!
CHŒUR.
Sopranı.
ff
Malheur
Ténors.
ff
Malheur
Basses.
ff
Malheur
ff

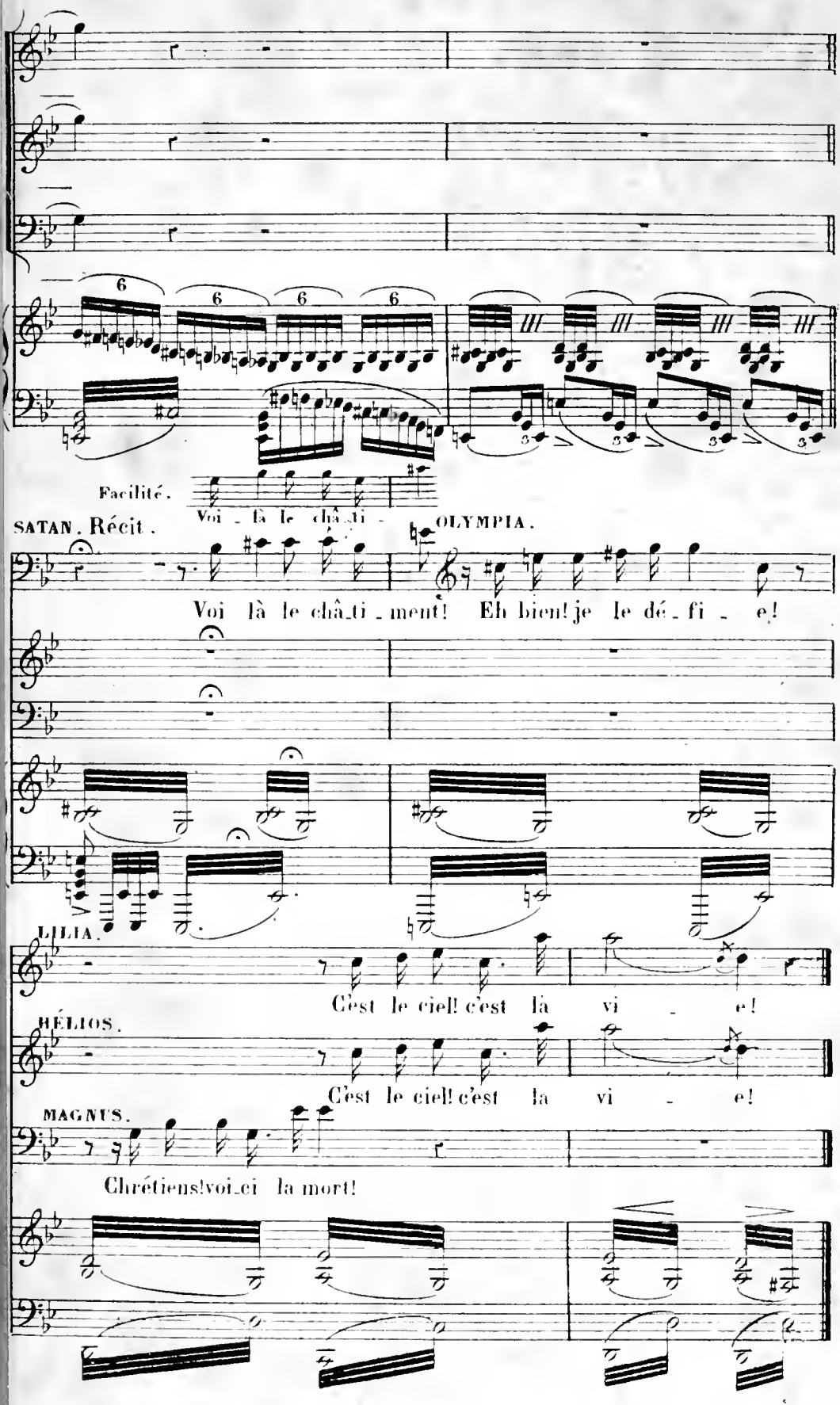
Facilité.
Voi - là le châ - ti -
SATAN. Récit.
OLYMPIA.
Voi là le châ_ti_ment! Eh bien! je le dé_fi_e!
LILIA.
C'est le ciel! c'est la vi - e!
HÉLIOS.
C'est le ciel! c'est la vi - e!
MAGNUS.
Chrétiens! voi_ci la mort!

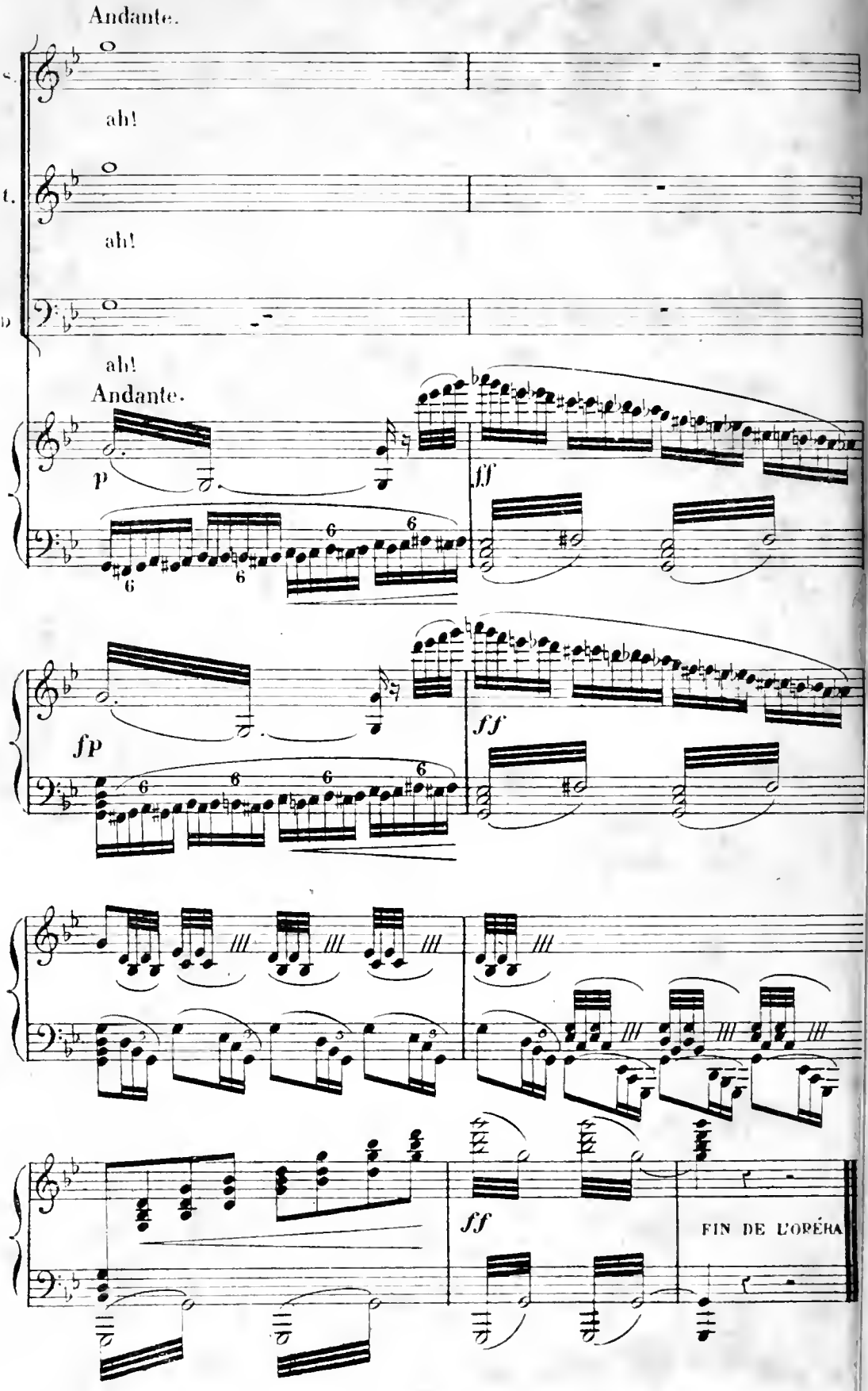
Andante.
s.
ah!
t.
ah!
b.
ah!
Andante.
p
ff
fp
ff
ff
FIN DE L'OPÉRA