5 Junio 77
P. I. nuestro: 3686
R.
Lp. 131 21
MUSICA PIANOS Y CASA EDITORIAL
PABLO MARTIN
EDITOR, HIJO DE CASIMIRO MARTIN
MADRID
PLAZA DE STA ANA Nº 12
ESPECIALIDAD EN ZARZUELAS

A mi Maria

CANTARES VIEJOS Y NUEVOS

DE GALICIA

6

MELODIAS

PARA CANTO Y PIANO

POR

Marcial del Adalid.

(1 SERIE.)

Propiedad del autor. Precio 6 Pesetas.

MADRID PABLO MARTIN, EDITOR,
Hijo de Casimiro Martin
(Cuyo almacen se hallaba antes Calle del Correo Nº 4.)
PLAZA DE SANTA ANA Nº 12.

BIBLIOTECA NACIONAL
Soc. Música

N.º 1.

SOEDADES

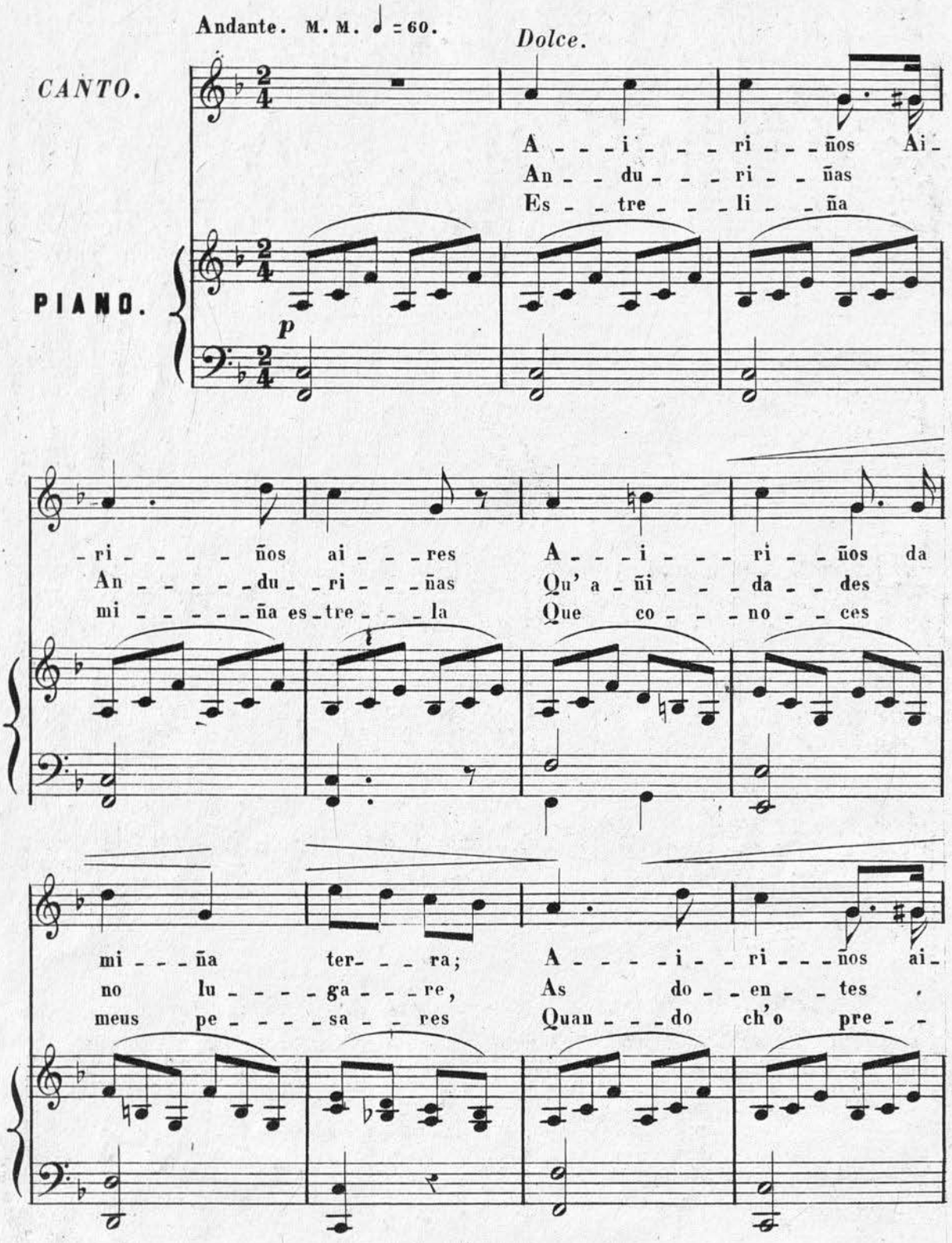

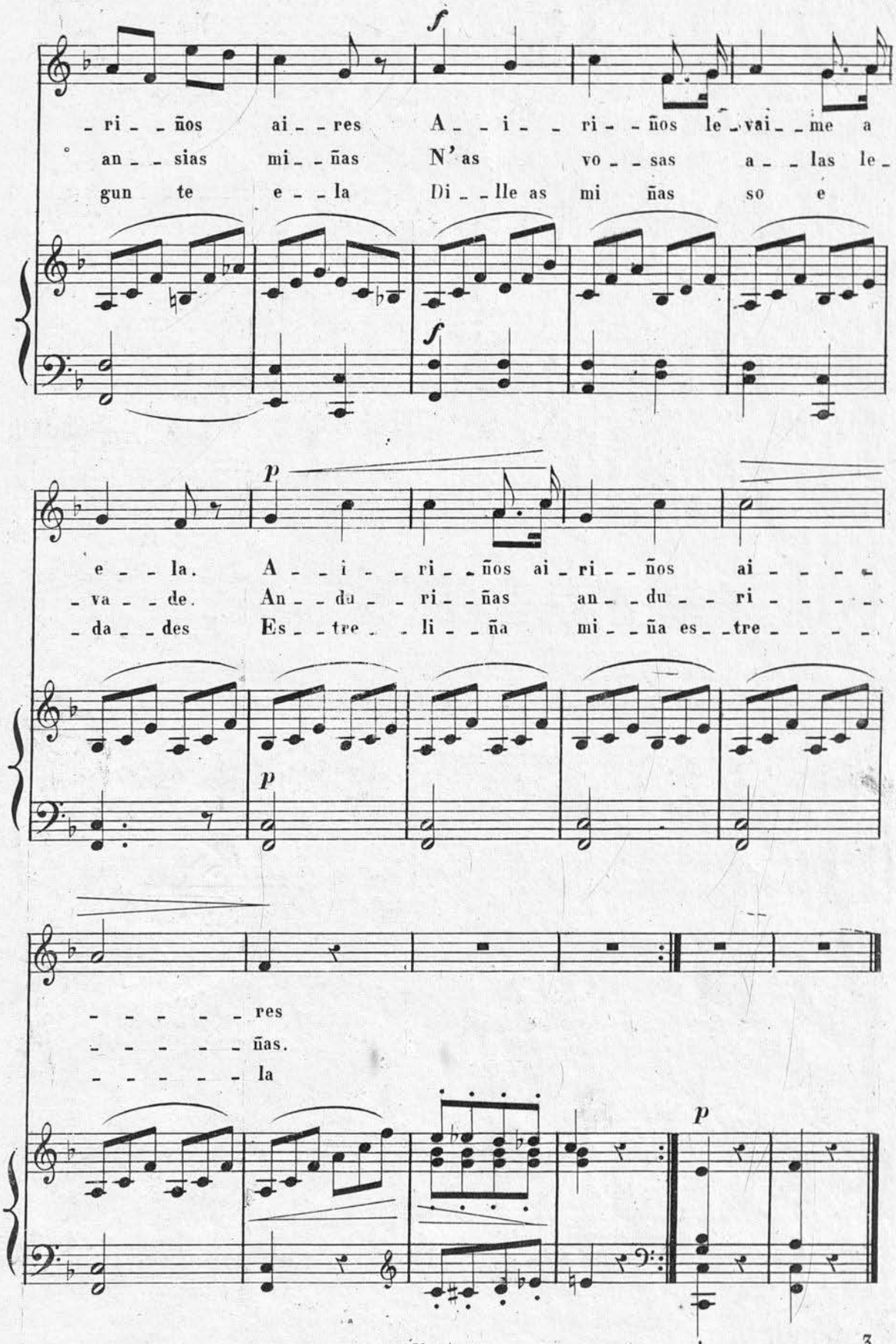

BIBLIOTECA NACIONAL Sec. Música

N.º 2.

A COMPAÑA

(POPULAR.)

Andante assai. M. M. ♪= 100.

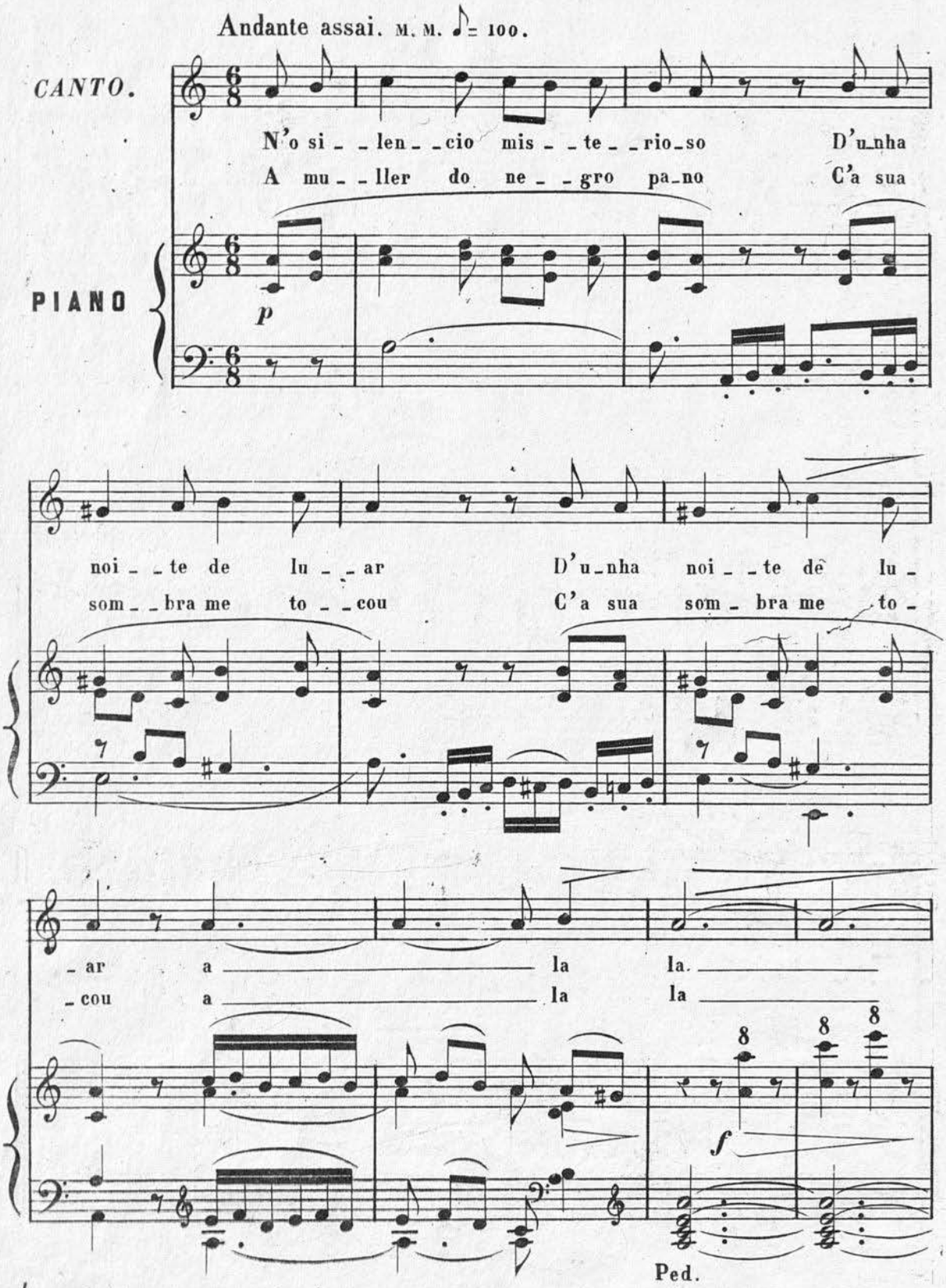

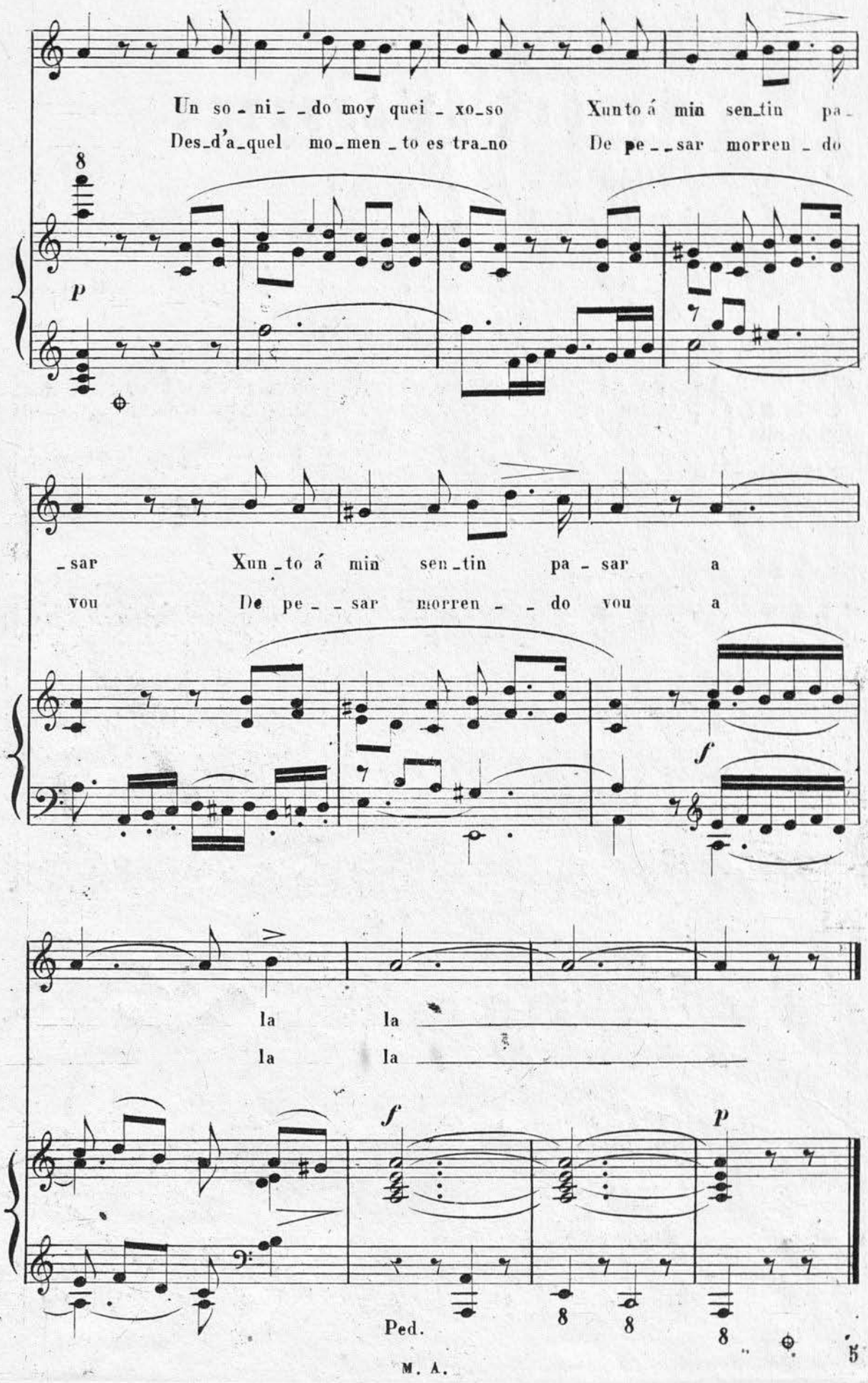
Un so - ni - - do moy quei - xo_so Xunto á min sen_tin pa -
Des_d'a_quel mo_men - to es tra_no De pe - - sar morren - do
p
- sar Xun - to á min sen_tin pa - sar a
vou De pe - - sar morren - - do vou a
f
la la
la la
f
p
Ped.
8
8
8

N°. 3.

MAGOAS DO CORAZON.

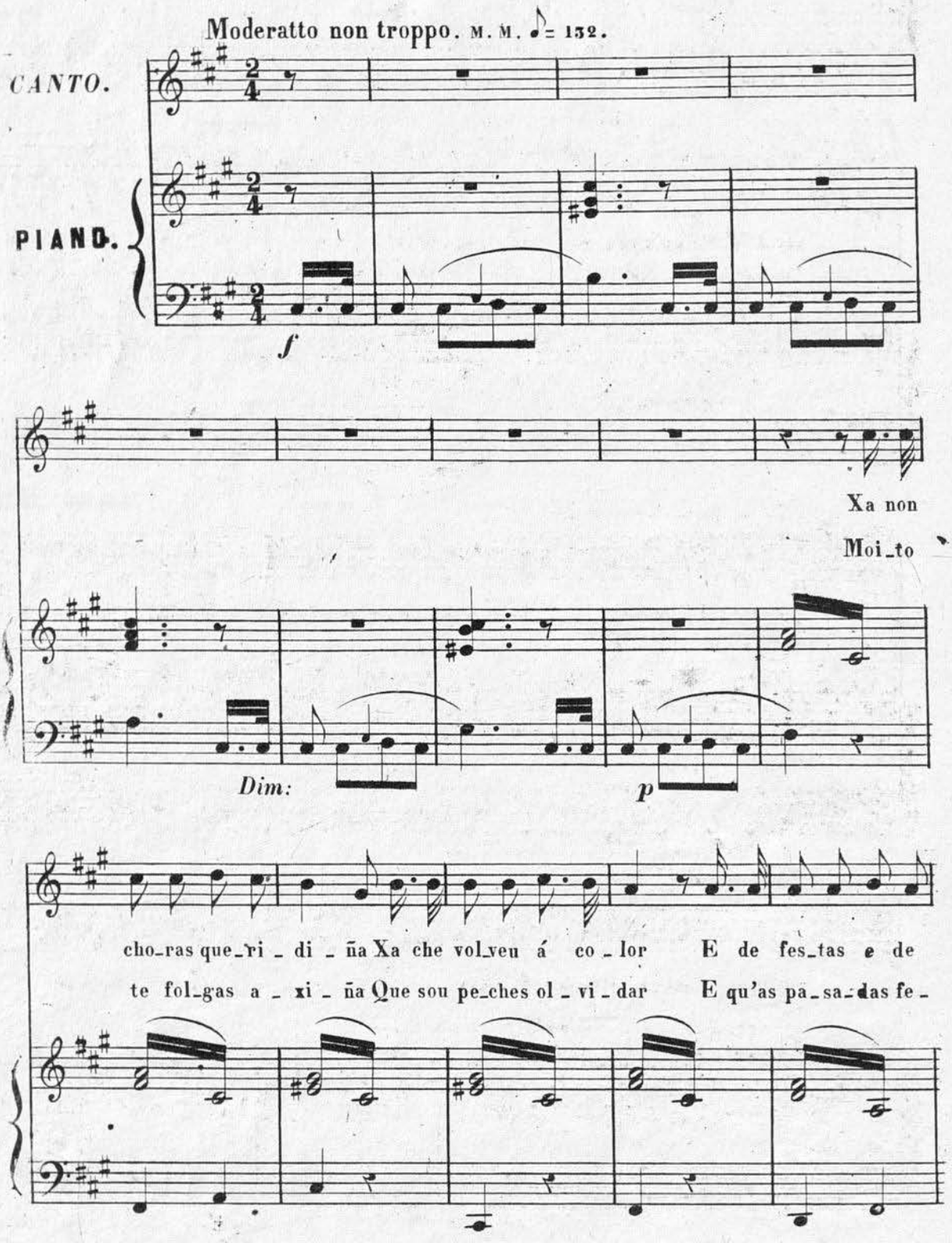

Cres _ _ _ _ _ _ _
xol _ da Xa non per des o _ ca _ sion Os ra_pa _ ces do ro _ ei _ ro Non te
_ ri _ das Xa non te fan sos_pi _ rar Moito a que las os teus tra_ges Moi_to
cen _ _ _ _ _ _ do
ven cen n'o en_cho _ yar E qu'as ou_tras ra_pa _ _ ri _ gas Xa non
fin_ges re _ _lou _ car E moi_ti_ño cos teus o _ llos Fas os
f
gustan pa _ ro _ lar Mais o que ben qui_xoun di _ a Si a que_rer_ten a _ fi_
ho_mes to _ le _ ar
f
Dim:
p
cion Sem_pre lle que_da unha ma _ goa den_tro do seu co _ ra _ zon.
p
Dim:

N.º 4.

QUEIXAS.

(POPULAR.)

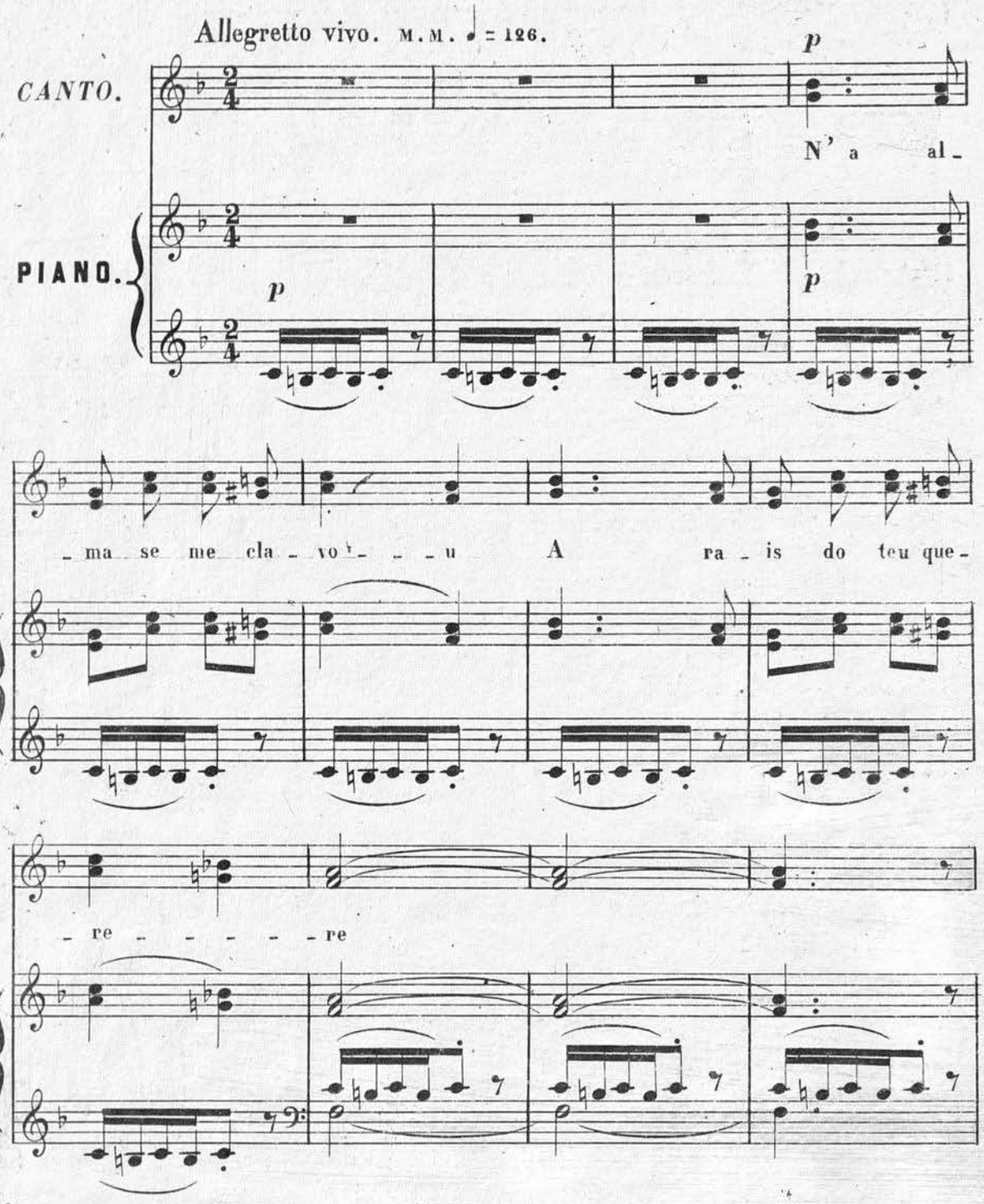

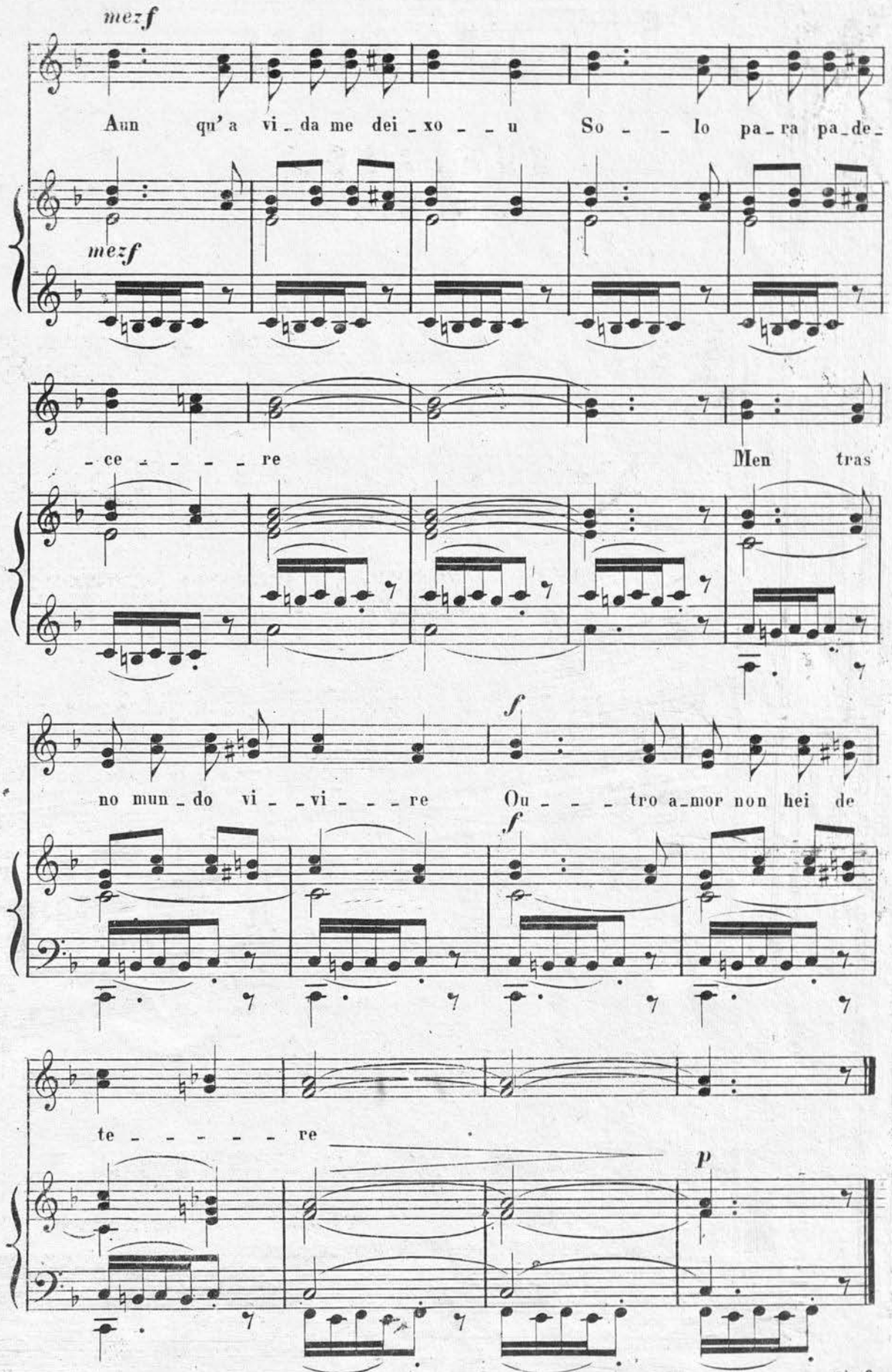

BIBLIOTECA NAZIONALE Sez. Musica

N.º 5.

CANTO DO BERCE.

Moderato. M. M. ♩ = 132.

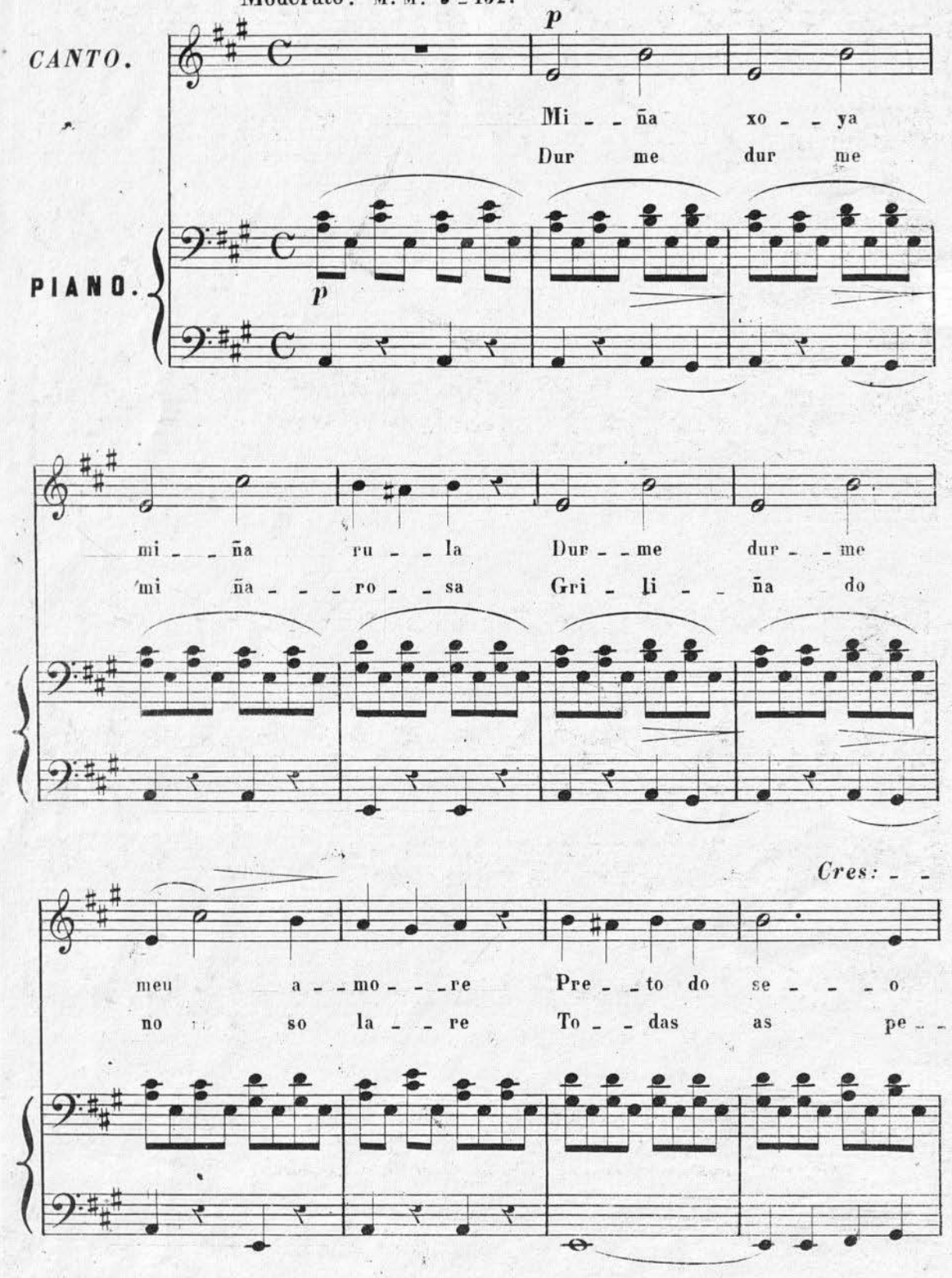

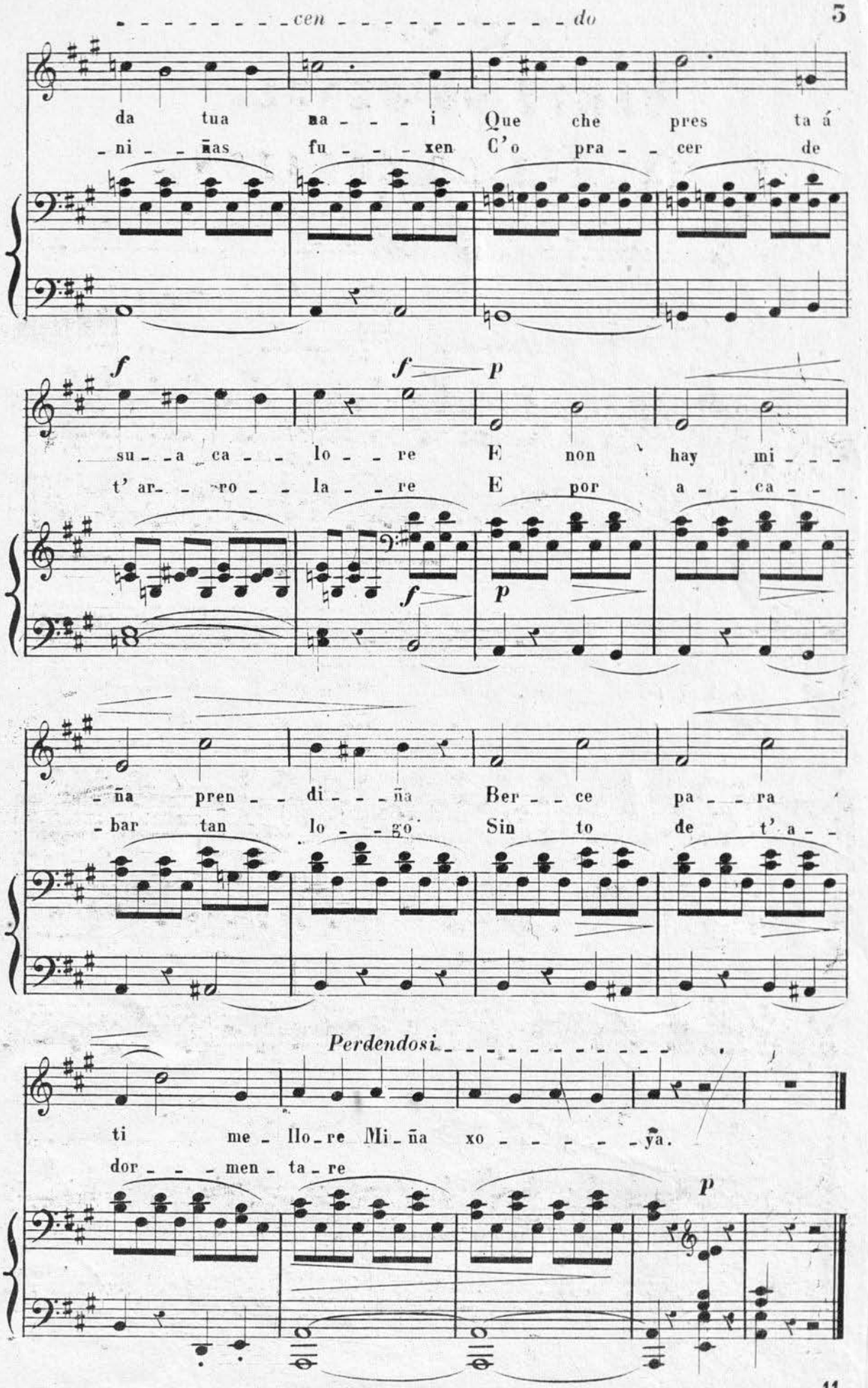
cen - - - - - - - - - - - do
da tua na - - - i Que che pres ta á
- ni - - ñas fu - - - xen C'o pra - - cer de
f
f p
su - - a ca - - lo - - re E non hay mi - - -
t' ar - - ro - - la - - re E por a - - ca - - -
f
p
- ña pren - - di - - - ña Ber - - ce pa - - ra
- bar tan lo - - go Sin to de t' a - -
Perdendosi - - - - - - - - - - - - -
ti me - llo - re Mi - ña xo - - - - - - ya.
dor - - - men - ta - re
p

N.º 6.

A LA LA.

(POPULAR.)

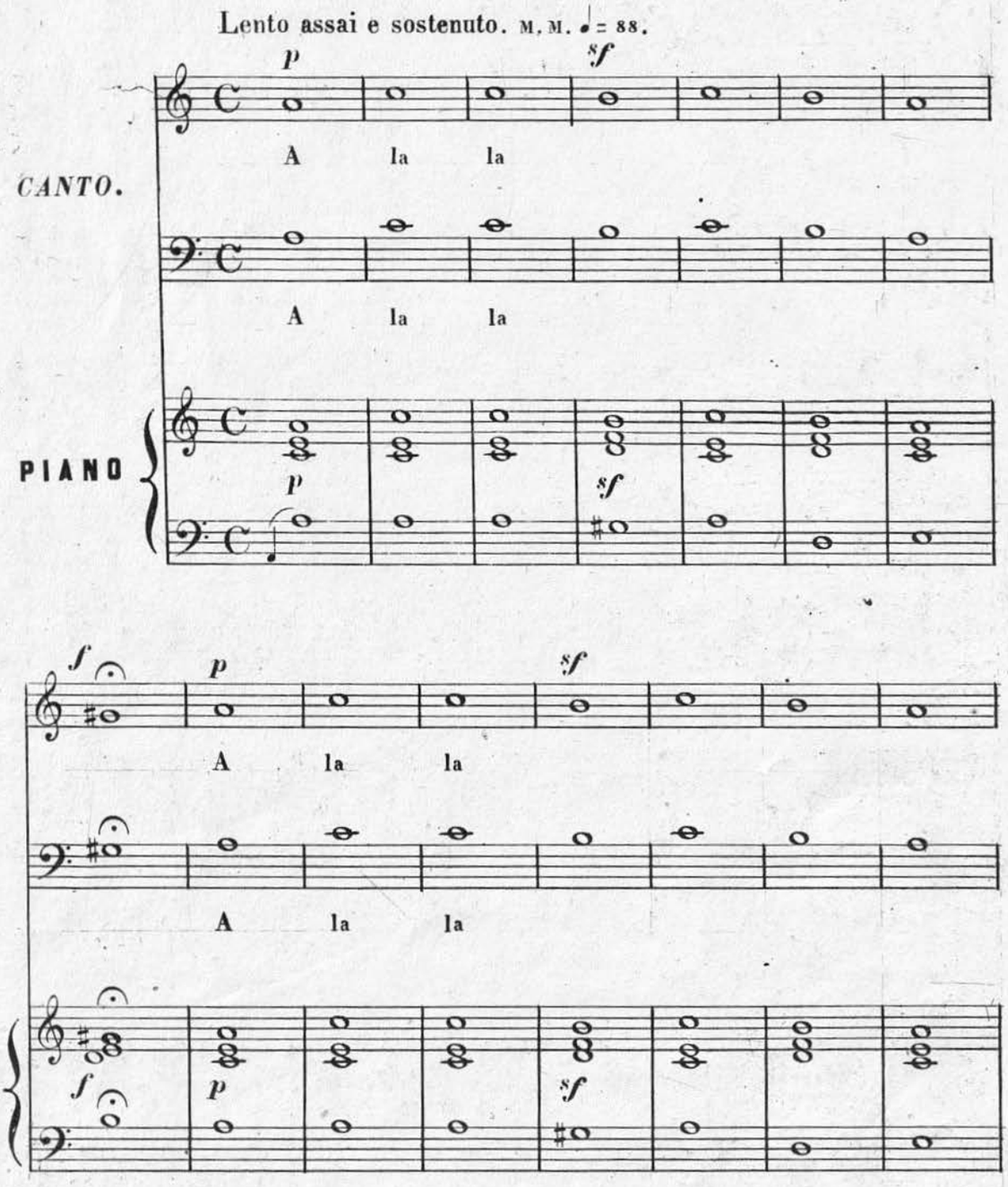

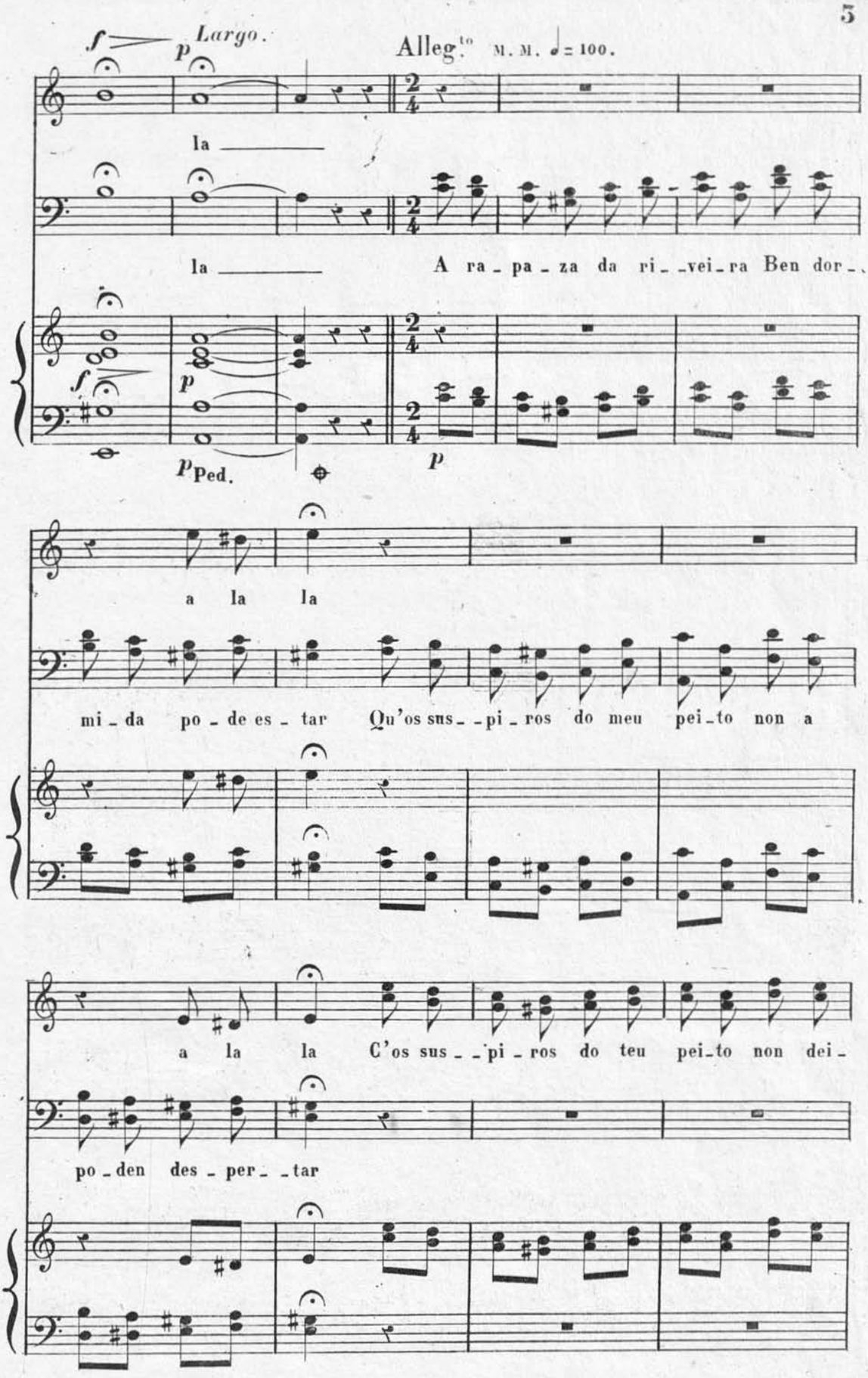
Largo.
Allegro M. M. ♩= 100.
la
la
A ra - pa - za da ri - - vei - ra Ben dor - -
Ped.
a la la
mi - da po - de es - tar Qu'os sus - - pi - ros do meu pei - to non a
a la la C'os sus - - pi - ros do teu pei - to non dei -
po - den des - per - - tar

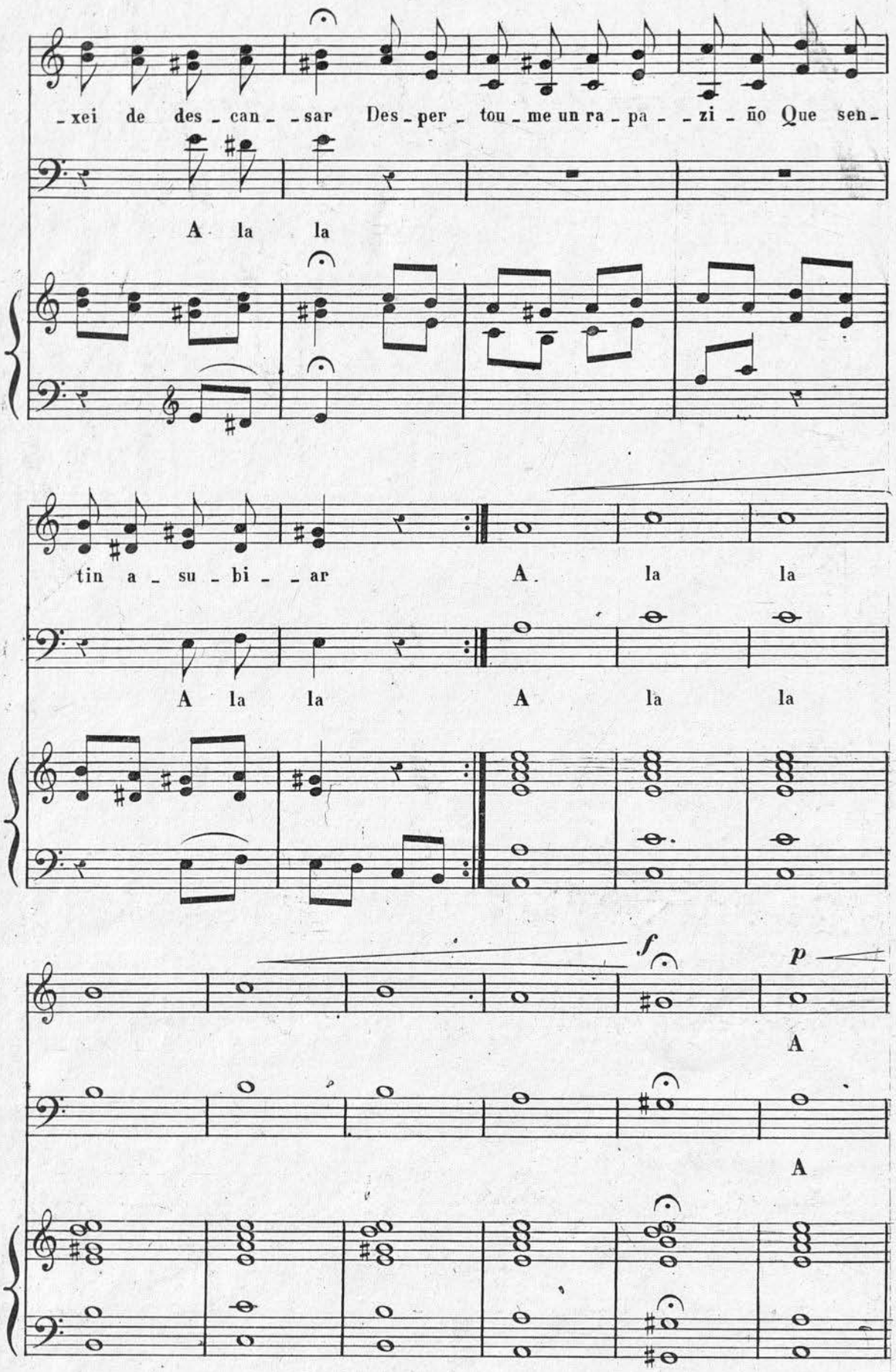
-xei de des-can--sar Des-per-tou-me un ra-pa--zi-ño Que sen-
A la la
tin a-su-bi--ar A. la la
A la la A la la
f
p
A
A

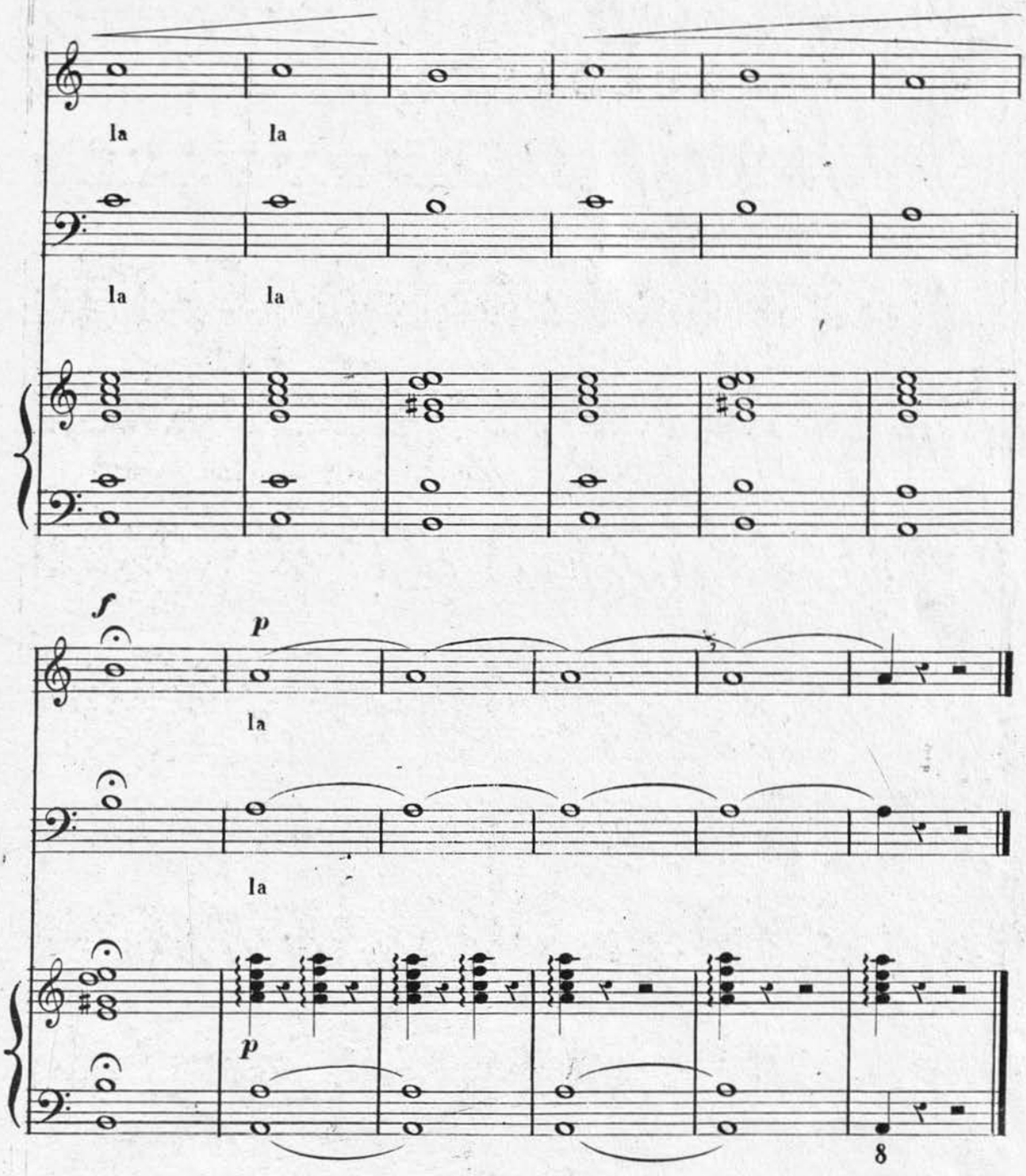

Si das magoas que fixeches
Non te queres acordar
Deixame vir á teu lado
Eu ch'as saberei mostrar.

Nin de longe nin de preto
Non me fagas parolar
Que moy doce teño ó peito
E me vas facer chorar.

BIBLIOTECA NACIONAL Sec. Música