à Mr PAUL POREL

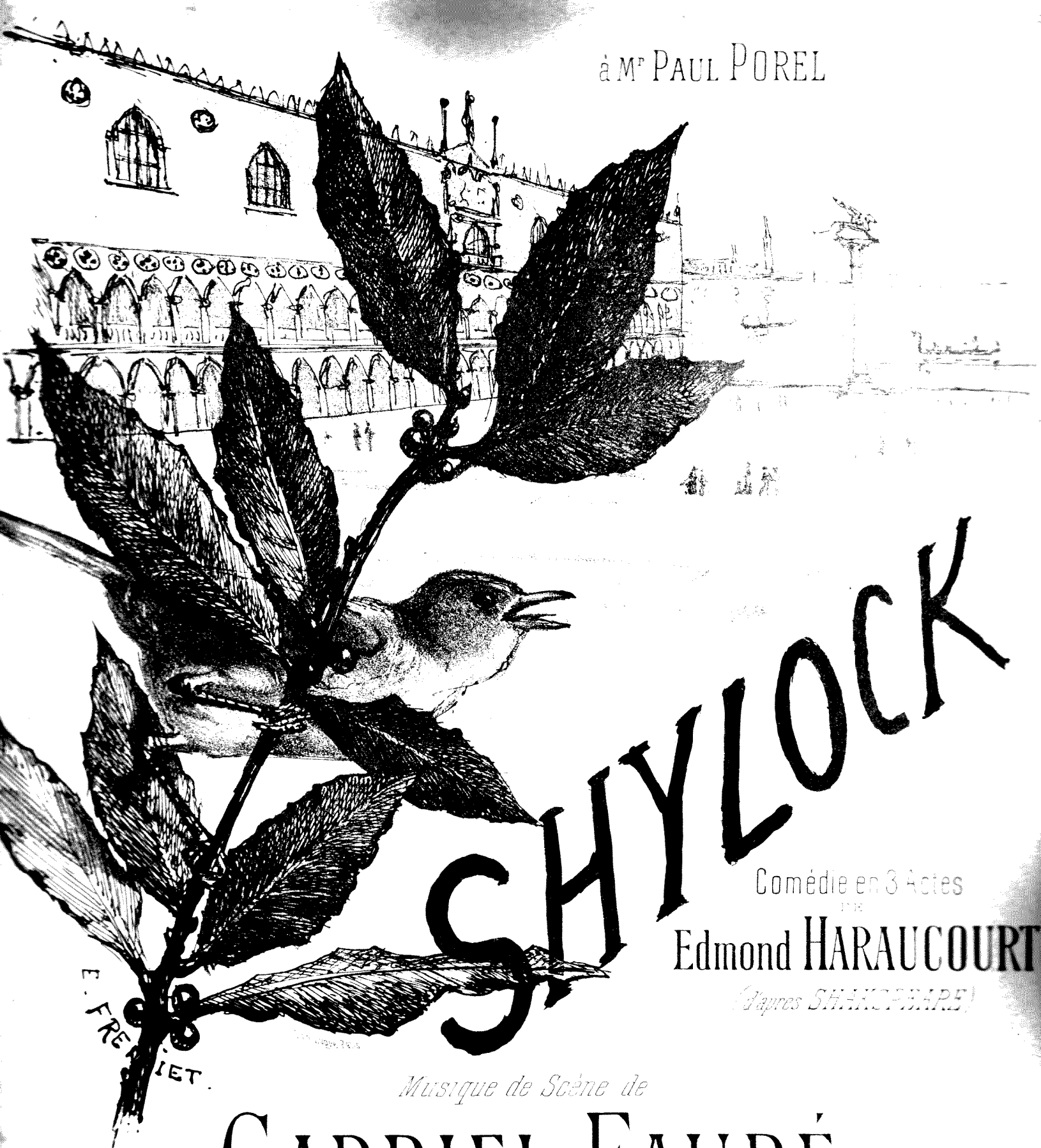

SHYLOCK

Comédie en 3 Actes

DE

Edmond HARAUCOURT

(d'après SHAKSPEARE)

E. FRERIET.

Musique de Scène de

GABRIEL FAURÉ

OP. 57

N° 1	Prélude et Chanson *en Ut, Sib, La, Sol, Pr.*	5f	N° 4	Epithalame	6f
N° 2	Entr'acte *pour Piano à 4 mains*	6f	N° 5	Nocturne	5
N° 3	Madrigal *en Fa en Mi*	4	N° 6	Final	7f50

Les 6 Numéros réunis en Ut, Sib, La, Sol, Pr.

580 A

SHYLOCK

NOCTURNE

Transcription à quatre mains
par L. BOËLLMANN

GABRIEL FAURÉ
Op. 57. — N° 5.

SECONDA

Andante molto moderato. (54 = ♩)

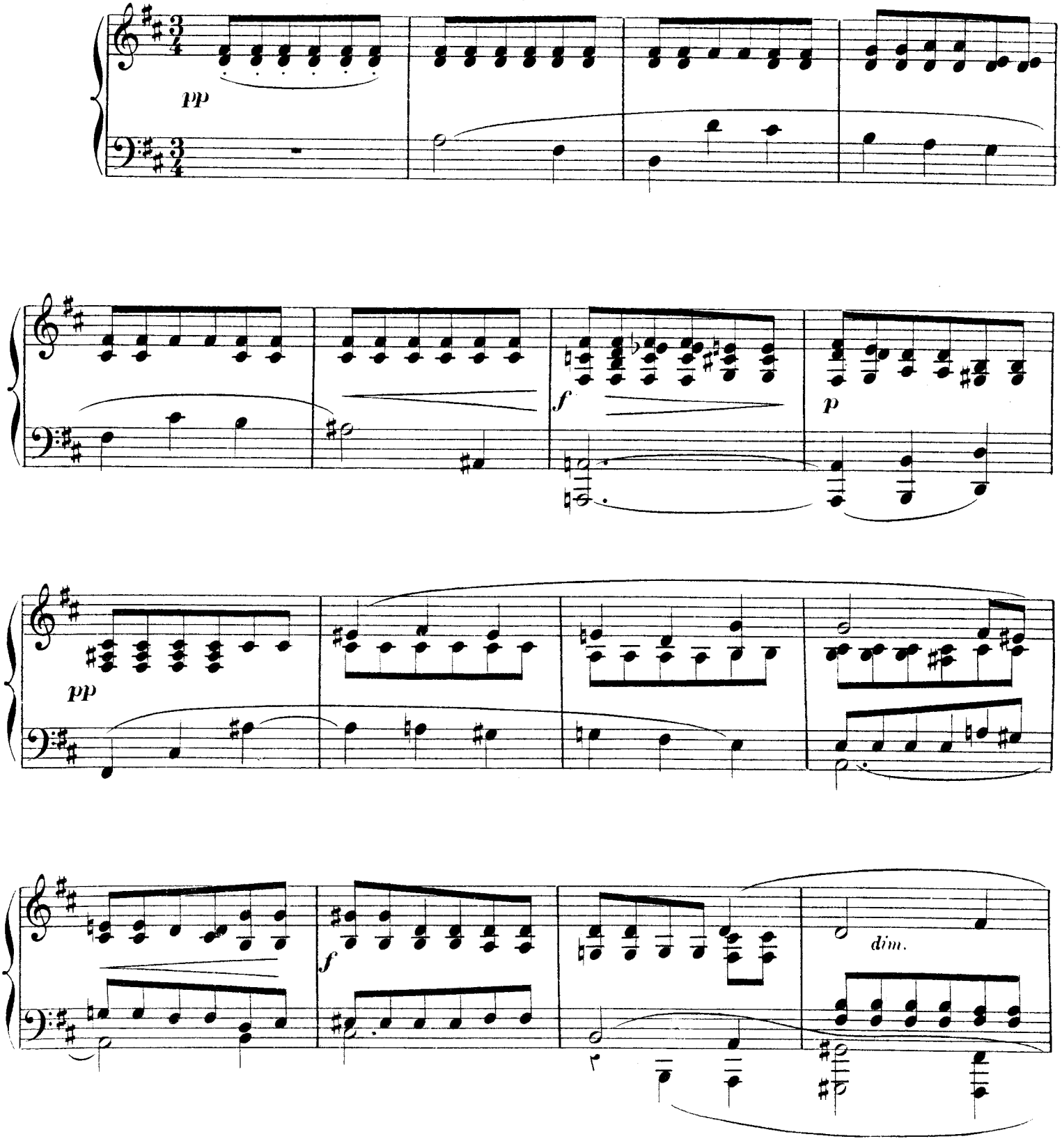

SHYLOCK

NOCTURNE

Transcription à quatre mains
par **L. BOËLLMANN**

GABRIEL **FAURÉ**
Op. 57. — N° 5.

PRIMA

Andante molto moderato. (54 = ♩)

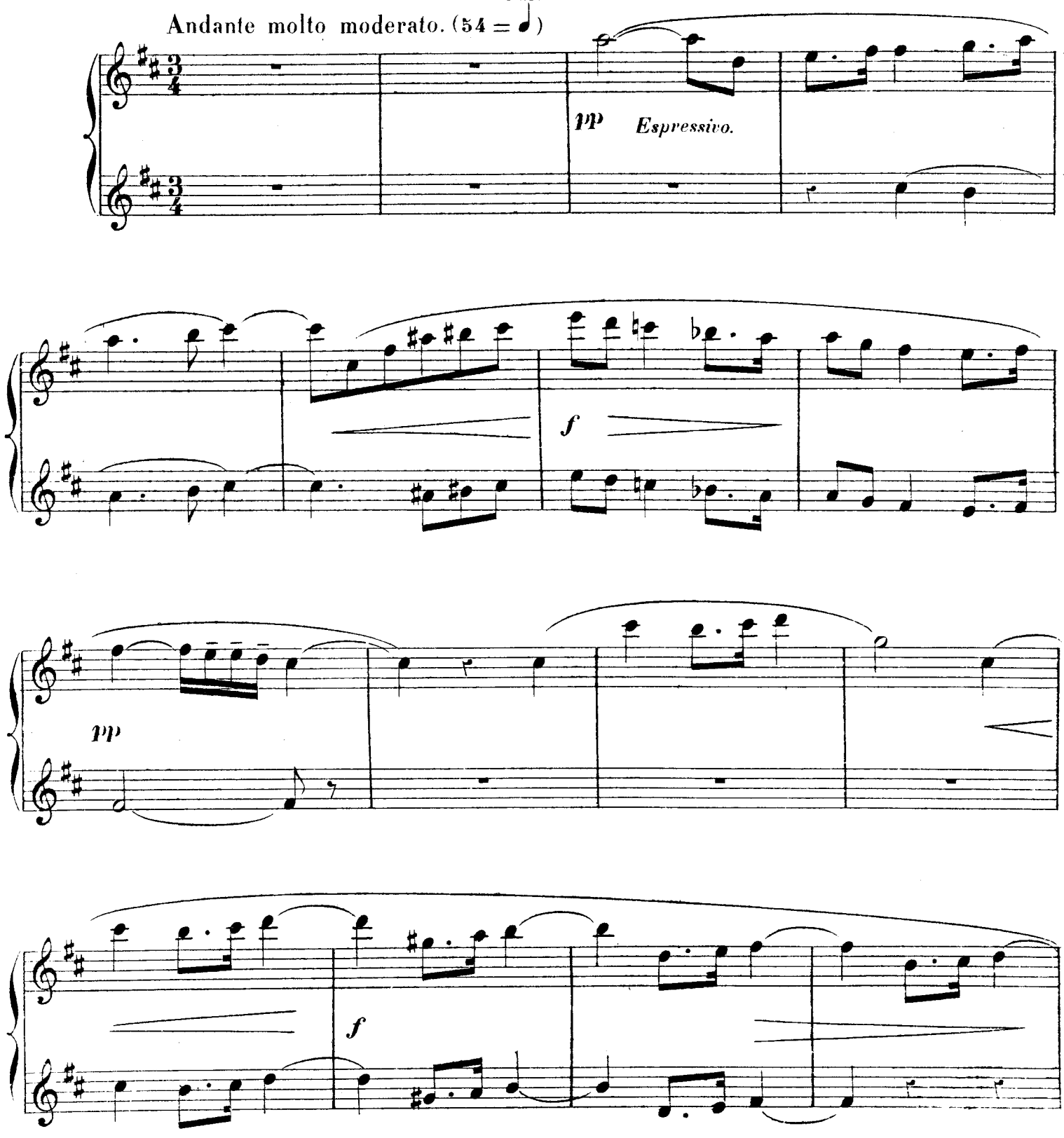

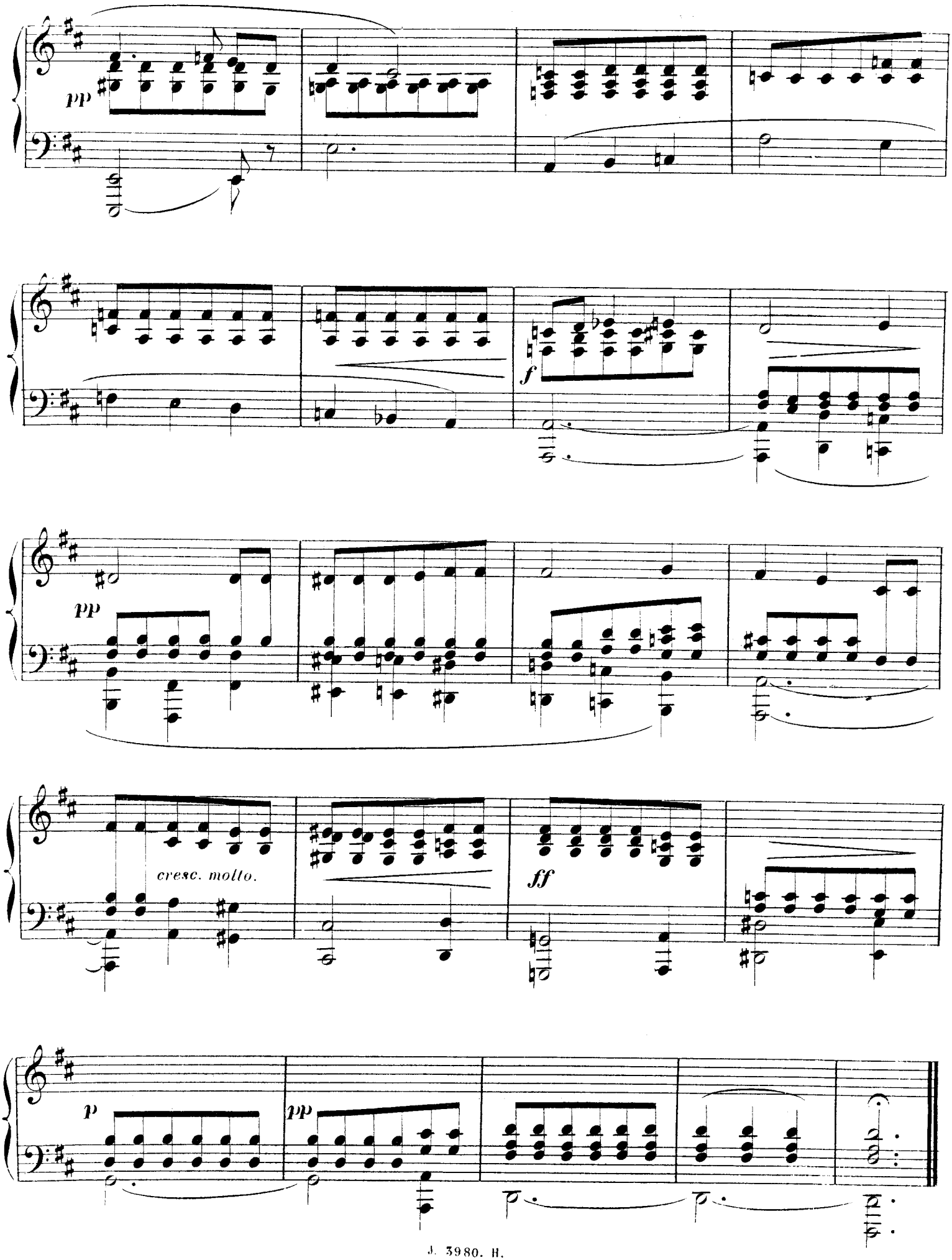
pp
f
pp
cresc. molto.
ff
p
pp

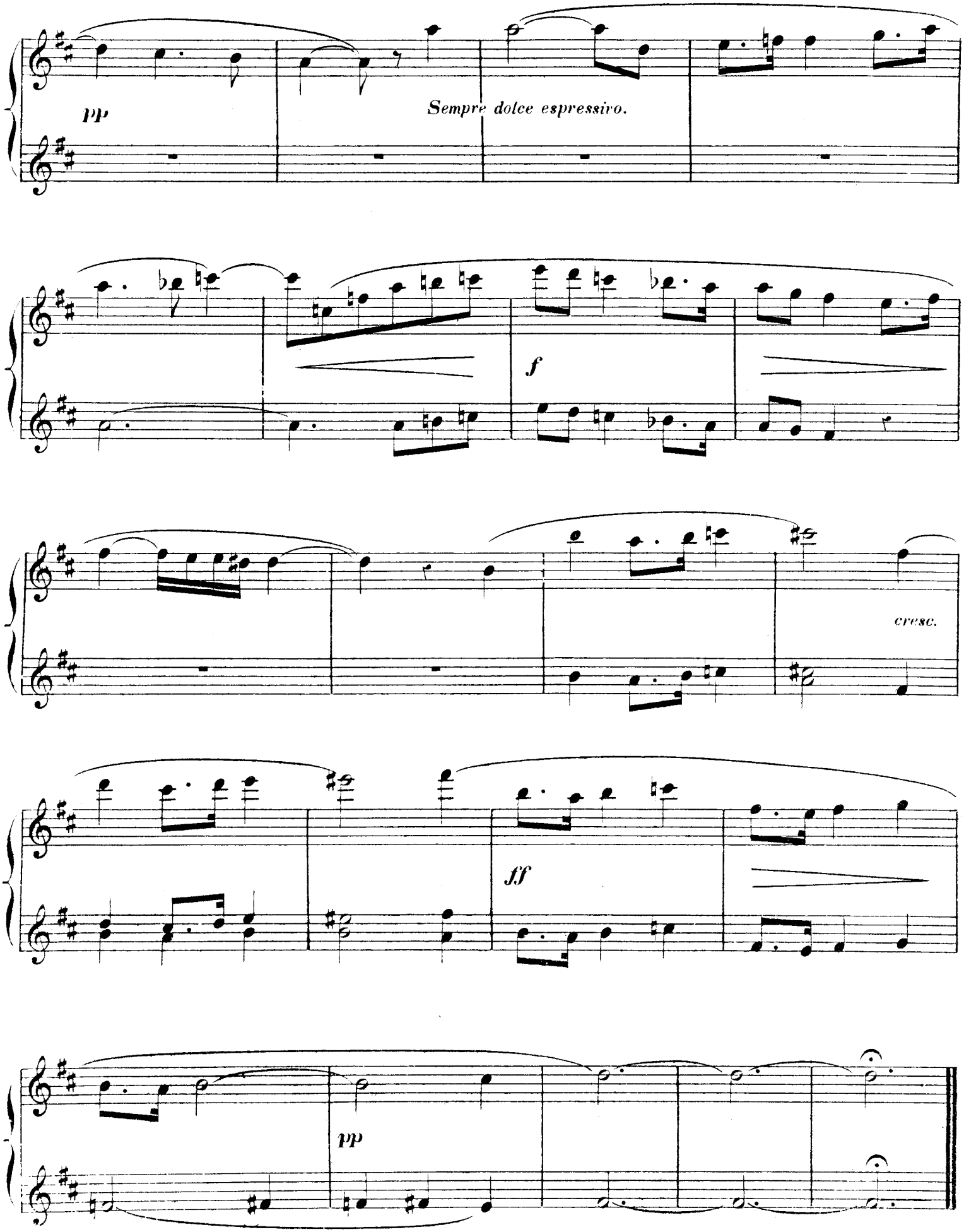
pp
Sempre dolce espressivo.
f
cresc.
ff
pp