1742

SONATE

D'INTAVOLATURA

per l'Organo e il Cembalo,

DEDICATE

a sua Eccellenza

Il Sig.r Conte **CORNELIO PEPOLI MUSOTTI,**

Conte del S. R. I., di Castiglione, Sparvo, Baragazza,
Senatore di Bologna, Nobile Ferrarese,
Patrizio Veneto, e Romano,

DA

F. GIAN=BATTISTA MARTINI,

MINORE CONVENTUALE.

AMSTERDAM,
a spesa di Michele-Carlo LE CENE.

PUBLIÉ PAR A. FARRENC. — PARIS, 1862.

T. d. P. (4) D.

ECCELLENZA

La singolar cortesia, ed innata generosità della famosa prosapia di Vostra Eccellenza l'hanno finalmente vinta nell'animo mio, incorandolo ad offerirle questi componimenti di Musicale Intavolatura, ora che alla pubblica luce, per le pregiatissime Olandesi stampe, la prima volta appariscono. Ben so quali, e la dovuta mia gratitudine e l'alto merito, anzi la intelligenza Sua li richiedevano; ma che ha a farsi s'altro pregio per me non ottennerò che la viva brama di formali di lei più degni? Avranno almen l'onore di servirla al Cembalo col cui suono non sgradisce stanca delle private e pubbliche cure prendere convenevol sollevamento. Pure, quei ch'eglino sieno, me pienamente felice se la mercè loro io giunga alla bella sorte di scorgere l'Eccellenza Vostra a quella perfezione cui negli stessi nobili divertimenti lodevolmente aspira! Allor sì sarò certo d'un benigno compatimento così appresso quegli studiosi di Cembalo e d'Organo, che senza passare per l'arduo s'avvisan poter giungere ad un gusto maestrevole, sì come spero mai sempre d'esserlo presso l'Eccellenza Vostra, la quale, oltre lo spesso favorirmi d'onorevolissimi comandi, Si degna al presente assicurarmi d'un grazioso patrocinio, col permettere che con profondissimo ossequio mi riconfermi,

DELL'ECCELLENZA VOSTRA

Umilissimo, Devotissimo

Obbligat.mo Servitore

F. Gian-Battista Martini

Minore Conventuale.

Sonata XII.

Allemanda.

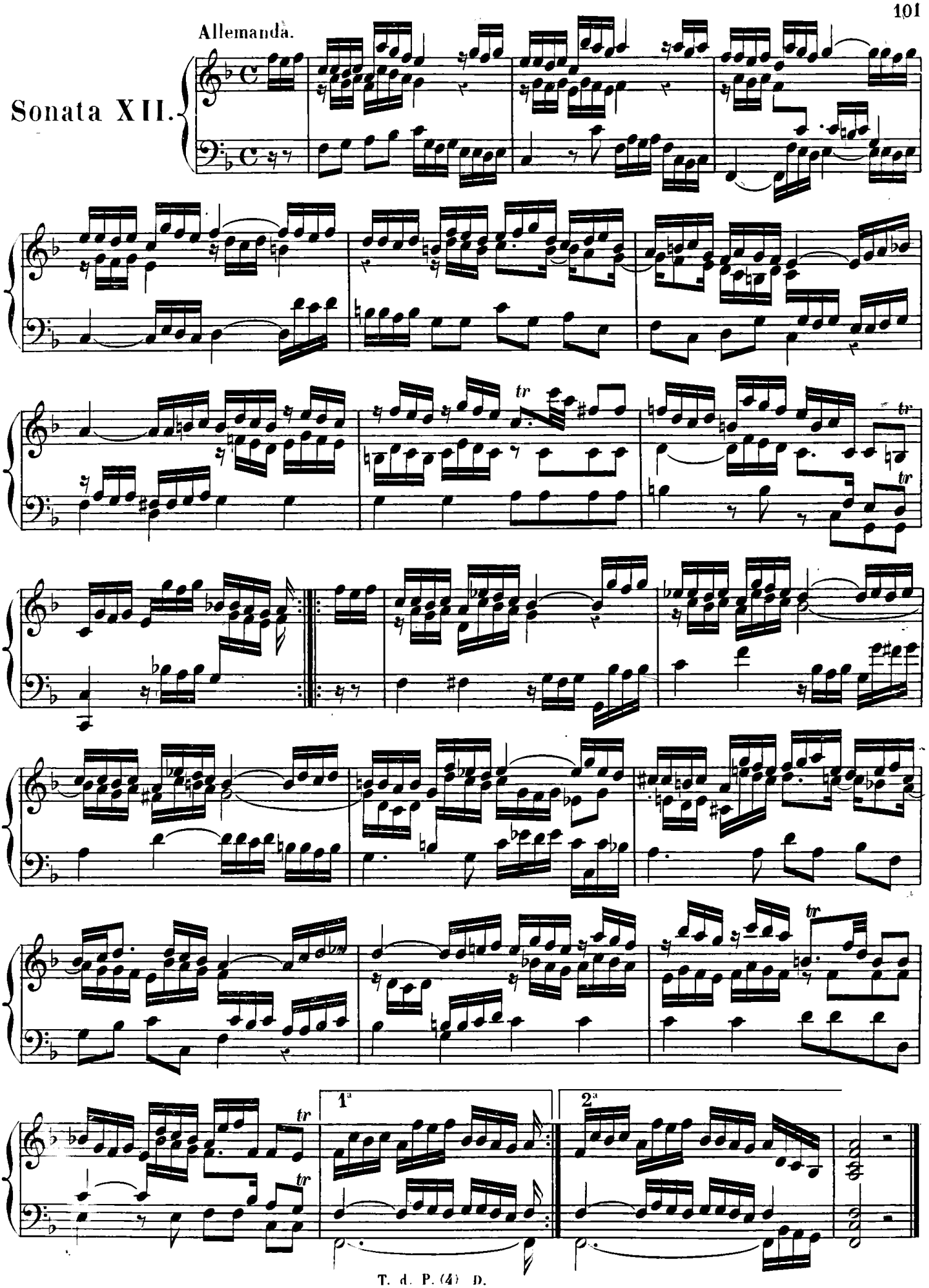

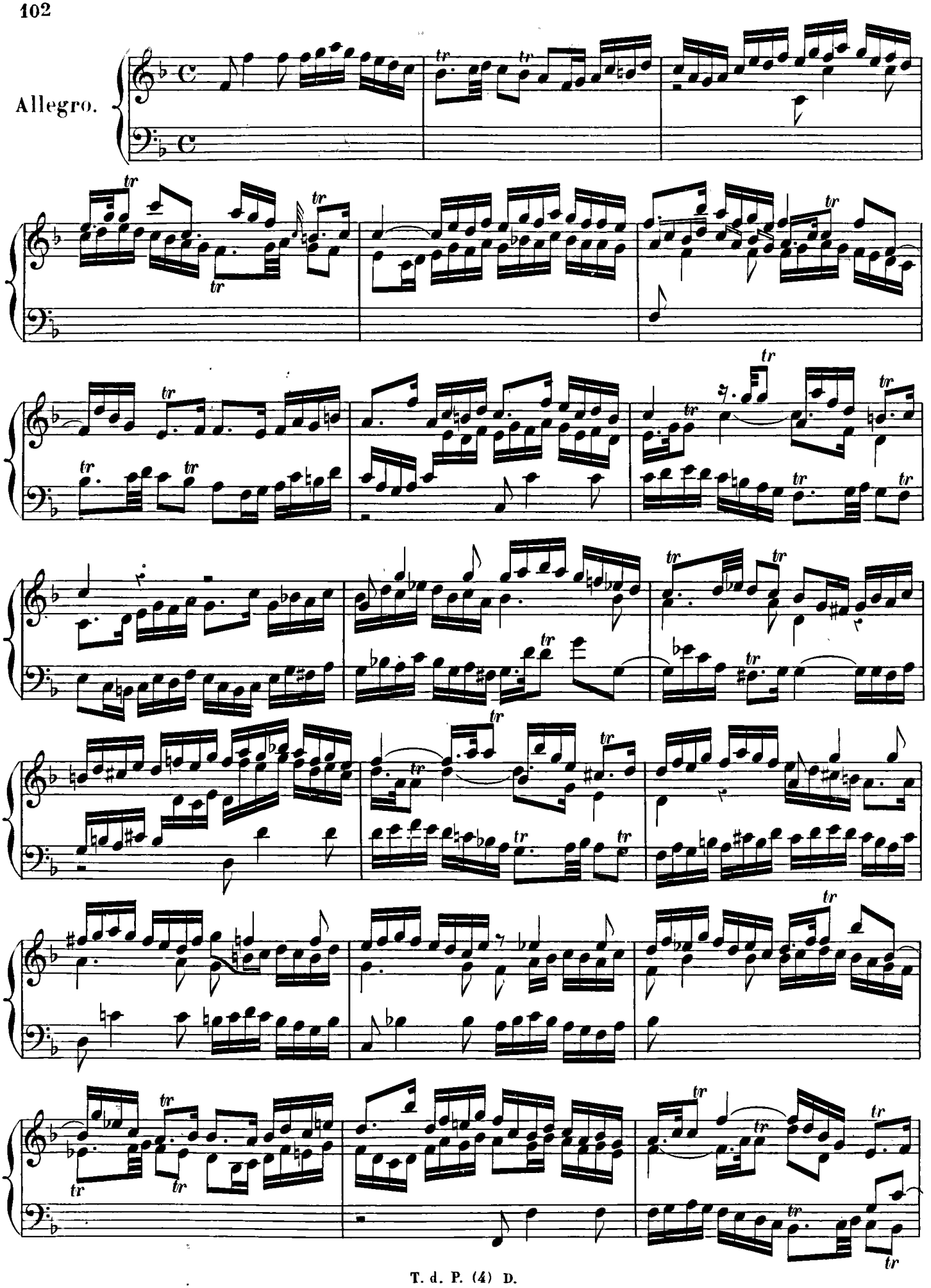
Allegro.

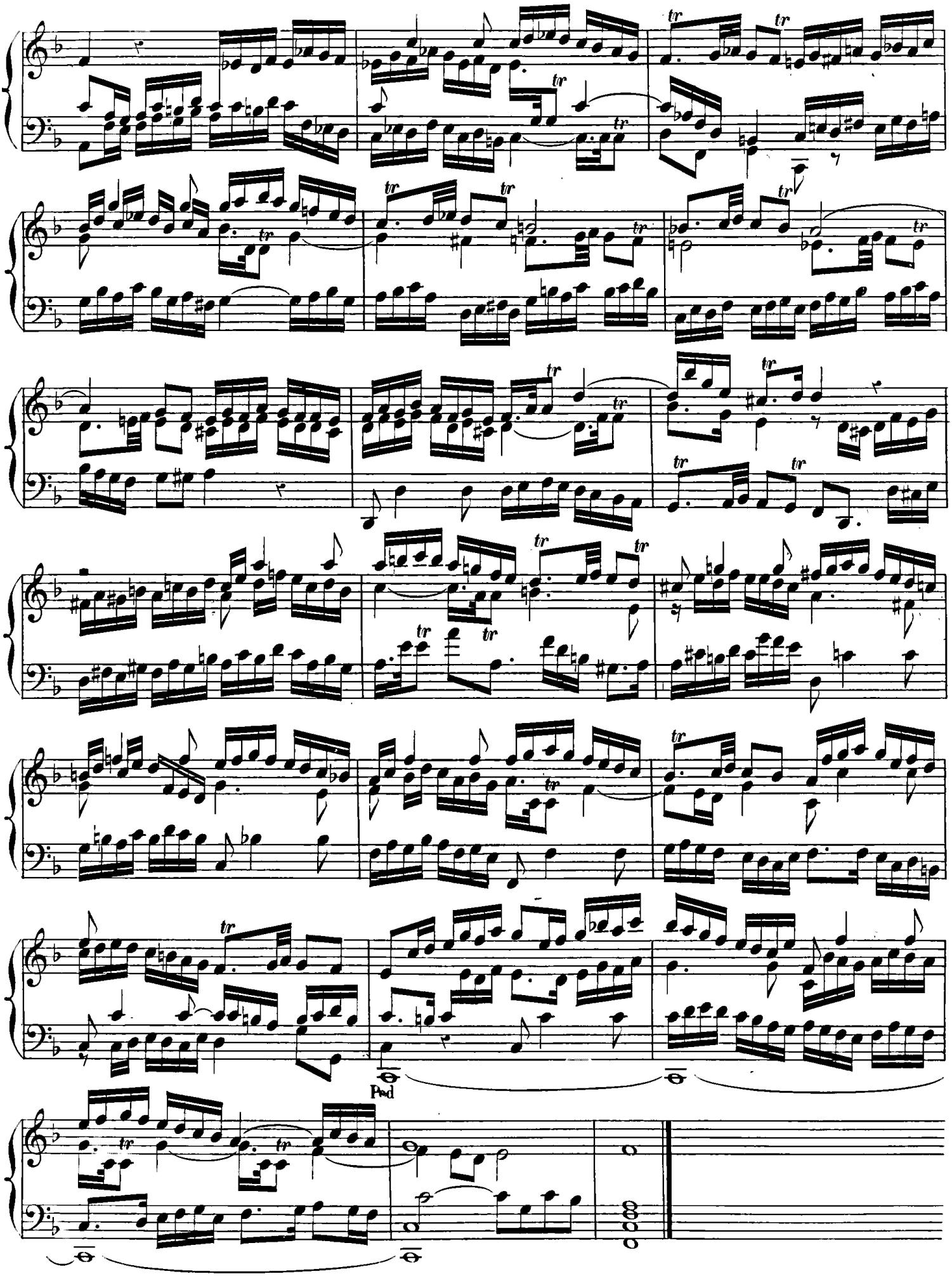
Ped

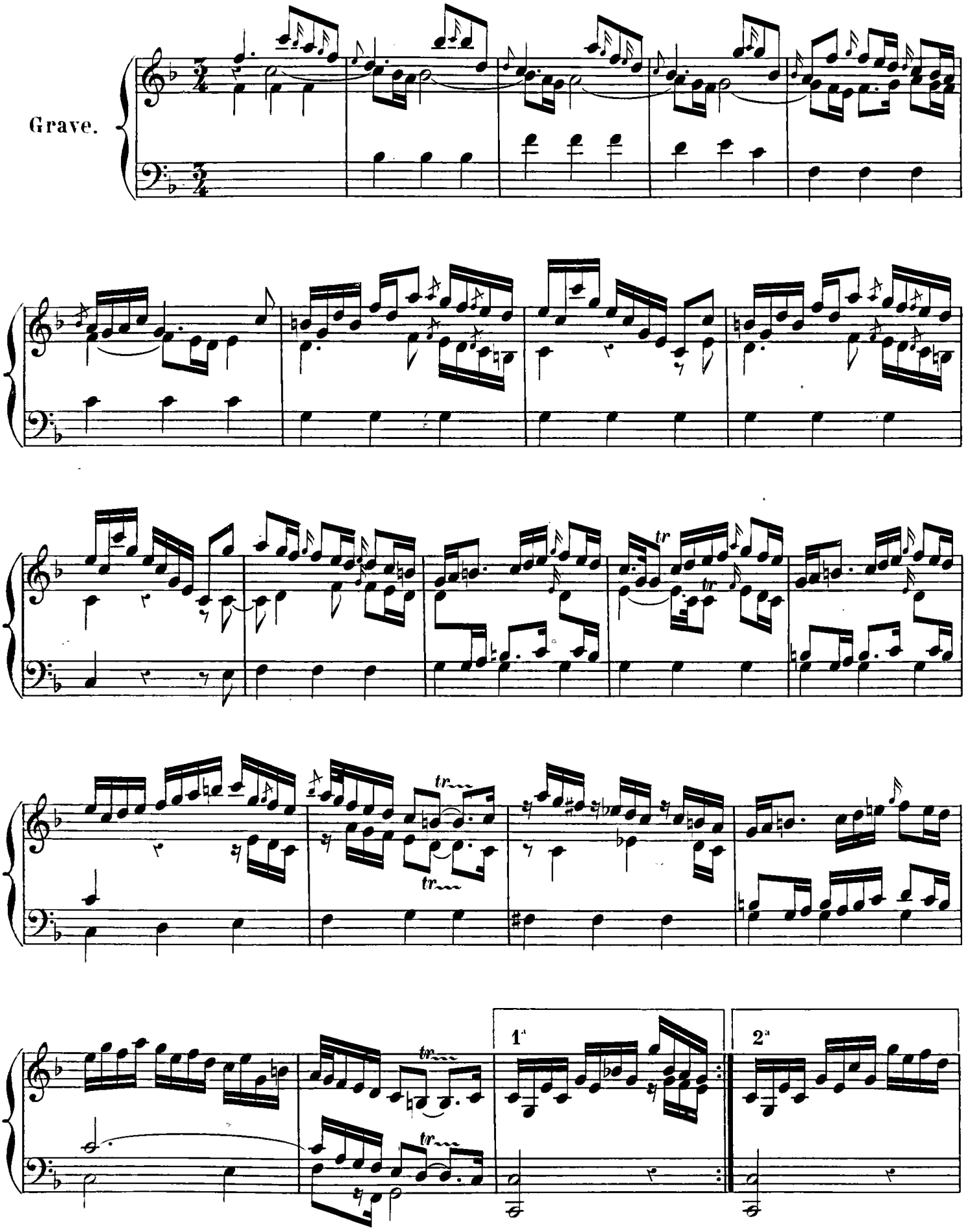
Grave.
1.
2.

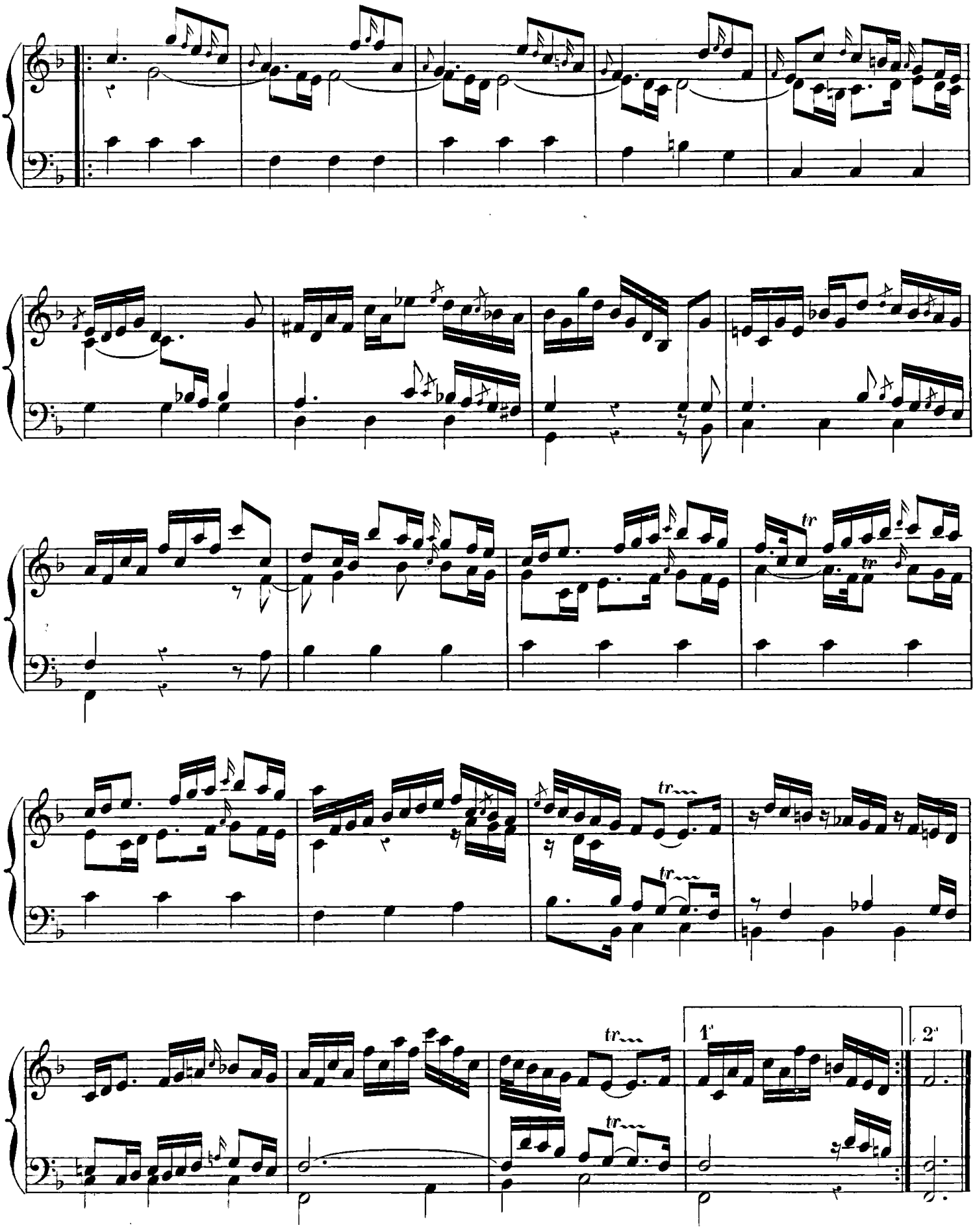
tr
tr
tr
tr
tr
tr
1.
2.

Aria.

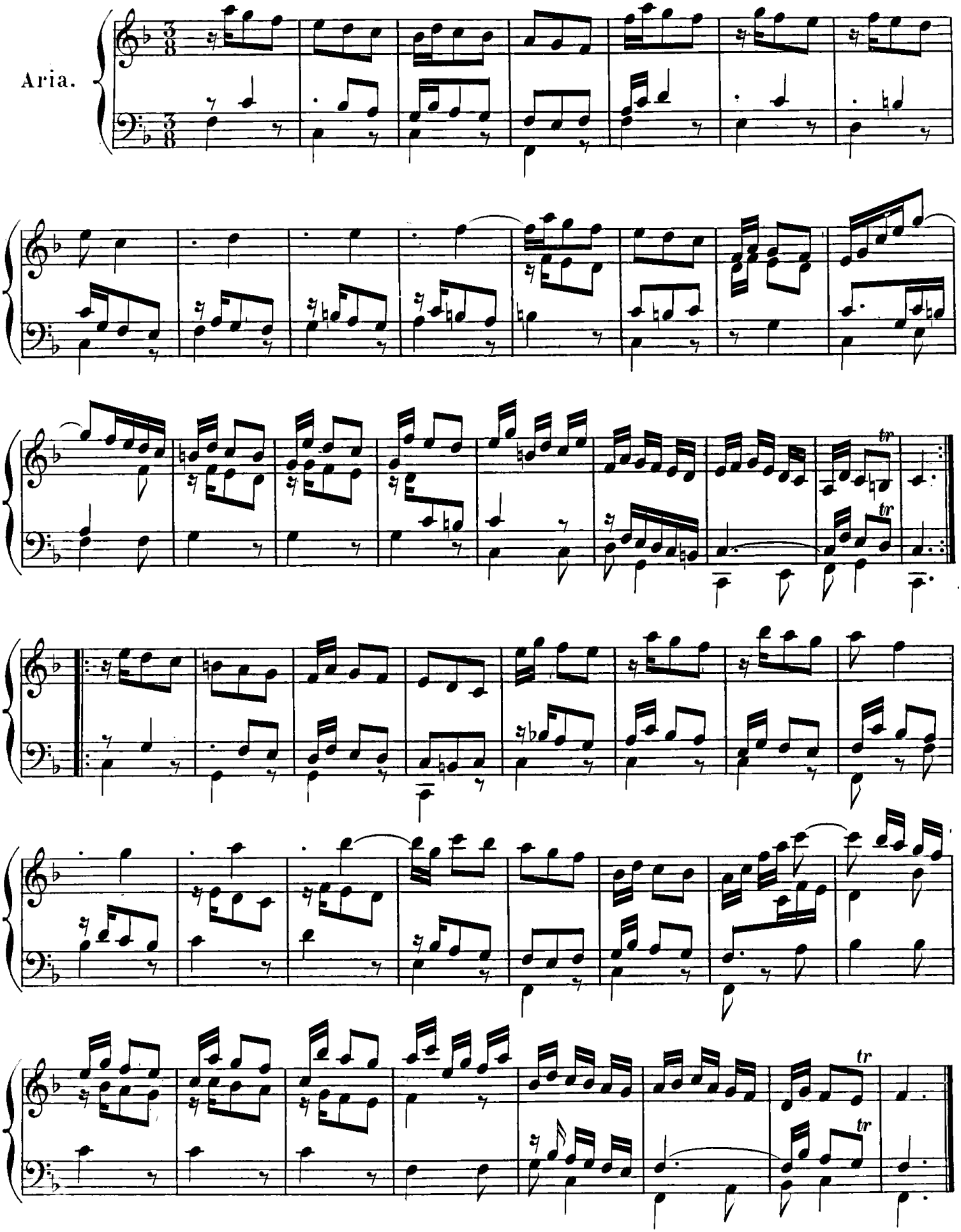

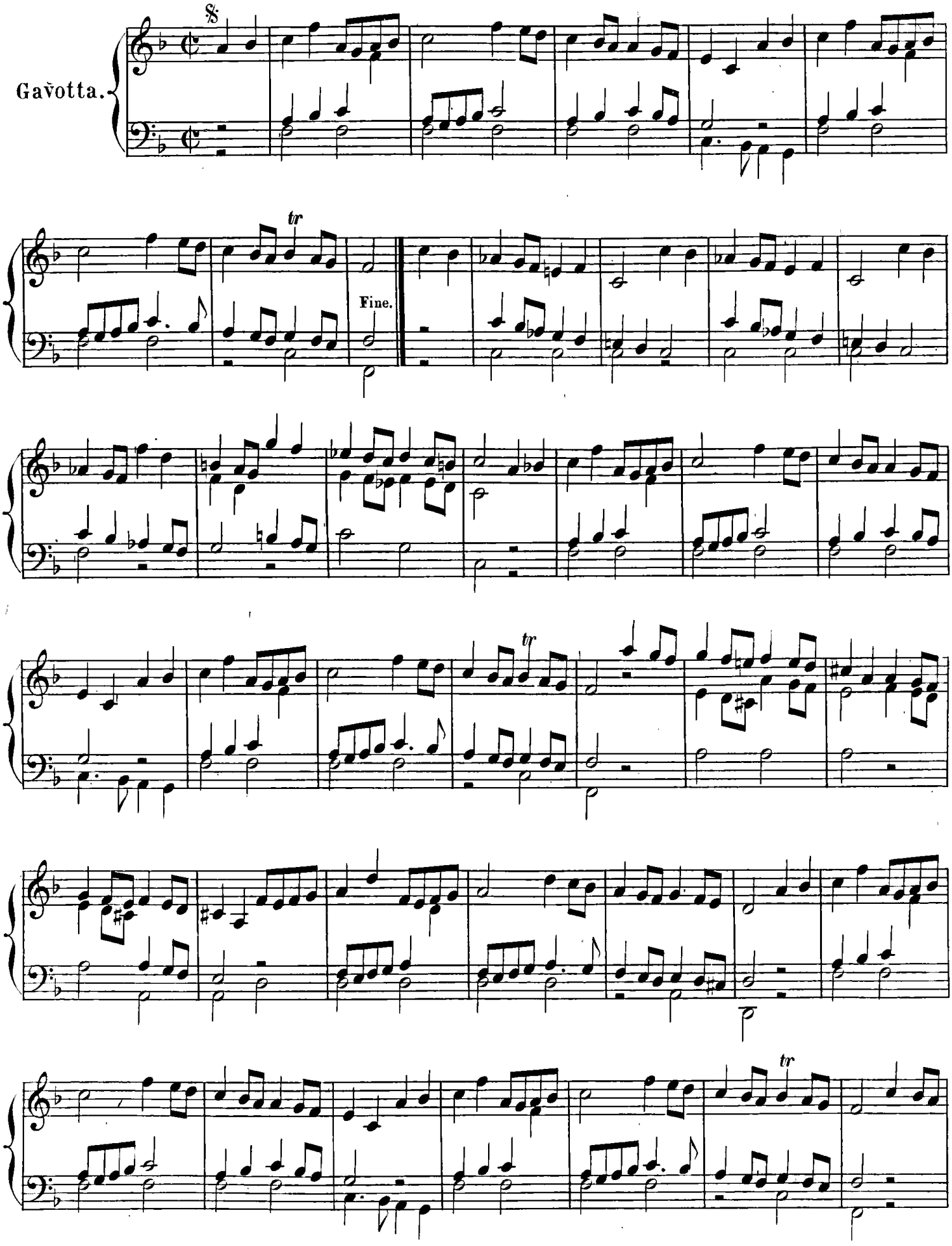
Gavotta.
tr
Fine.
tr
tr

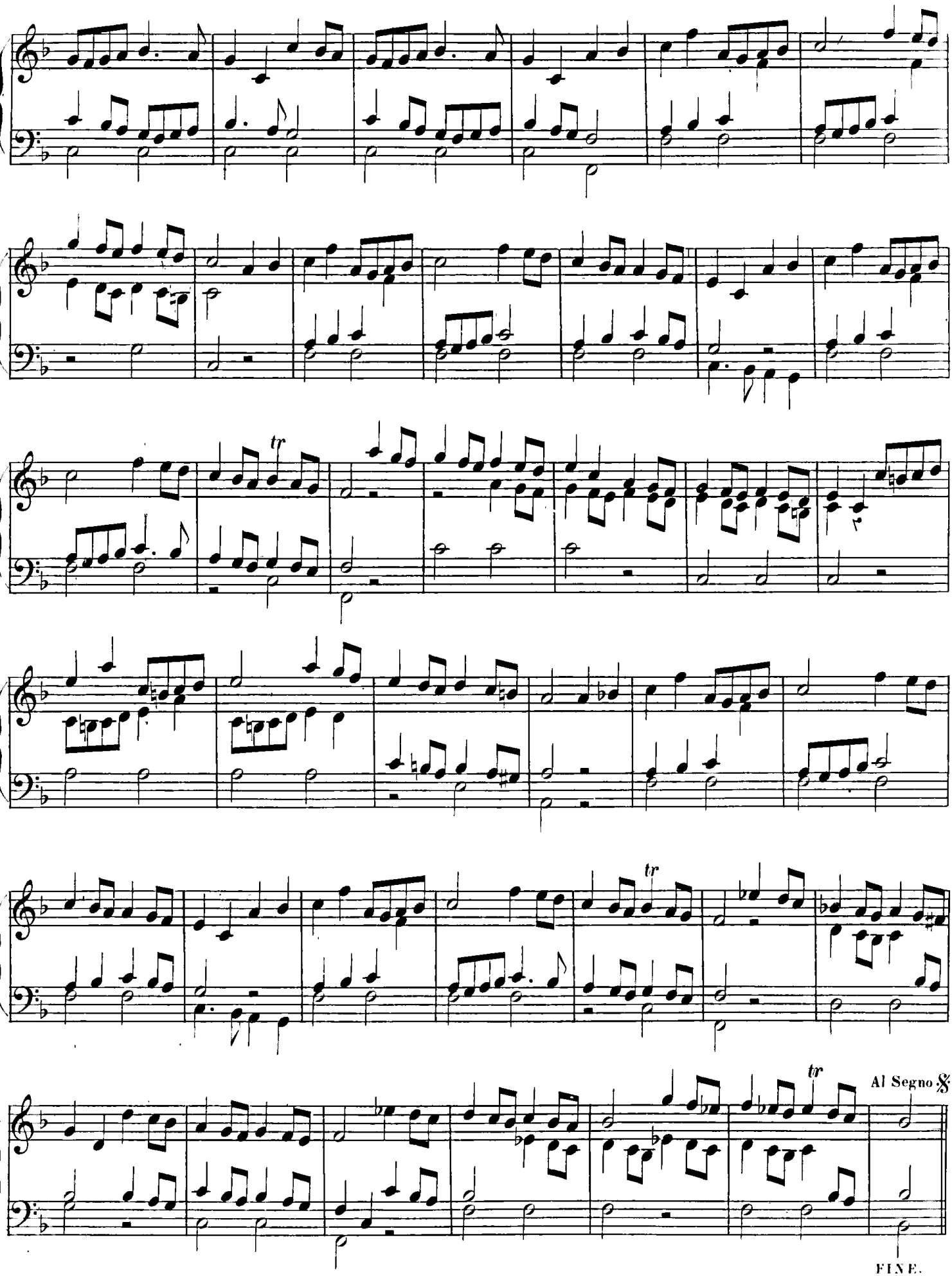
tr
tr
tr
Al Segno 𝄋
FINE.