NB 183 / 2101

COMPOSITIONS

POUR PIANO

par

S. THALBERG.

		R. C.
Op. 26.	№ 6. Etude favorite	— 25
„ 36.	№ 1. La cadence. *Impromptu*	— 40
„ 41.	№ 2. Romance. *Клас. Библ. V. № 56.*	— 20
„ 42.	**Don Juan**. Fantaisie	1 —
„ 44.	Andante final de **Lucia di Lammermoor**	— 50
„ 45.	Thème original et étude	— 45
„ 66.	Introduction et variations sur la barcarolle de **l'Elixir d'amour**	— 75
„ 68.	**La Fille du régiment**. *Grande fantaisie*	— 75
„ 70.	L'art du chant. Série I. № 1. Quatuor de l'opéra **Puritani**	— 30
„ „ „ „ „	№ 2. Tre giorni. *Air de Pergolese*	— 30
„ „ „ „ „	„ 4. Air d'Eglise de *Stradella*	— 30
„ „ „ „ „	„ 5. Lacrimosa du **Requiem** et Duo des **Noces de Figaro**	— 30
„ „ „ „	Série II. № 4. Choeur de l'opéra **Il Crociato**	— 45
„ „ „ „	Série III. № 1. Sérénade du **Barbier de Séville**	— 40
„ „ „ „ „ „	„ 2. Duo de la **Flûte enchantée**	— 30
„ „ „ „ „ „	„ 3. Barcarolle de **Gianni di Calais**	— 45
„ „ „ „ „ „	„ 4. Trio des masques et duettino de **Don Juan**	— 40
„ „ „ „ „ „	„ 5. Sérénade de **l'Amant jaloux**	— 30
„ „ „ „ „ „	„ 6. Romance du saule **d'Othello**	— 40
Op. 70b	**Freischütz**. Fantaisie	— 30
„ 72.	Home, sweet home! Air anglais	— 45
„ 73.	The last rose of summer. *Air de l'opéra* **Martha**	— 45
	Romance sans paroles	— 30
	Graziosa. *Клас. Библ. V. № 3.*	— 30

Propriété de l'éditeur

P. JURGENSON,

Commissionnaire de la Chapelle de la Cour, de la Société Impériale Musicale Russe et du Conservatoire à Moscou.

MOSCOU, Neglinny pr., 14. **LEIPZIG,** Thalstrasse, 19.

St.-Pétersbourg, chez J. Jurgenson. | Kiew & Varsovie, chez L. Idzikowski.

Imprimerie de musique P. Jurgenson à Moscou.

16449-95

THÈME ORIGINAL

ET

ETUDE.

S. Thalberg. Op. 45.

Allegretto tranquillo.

legato molto.

PIANO.

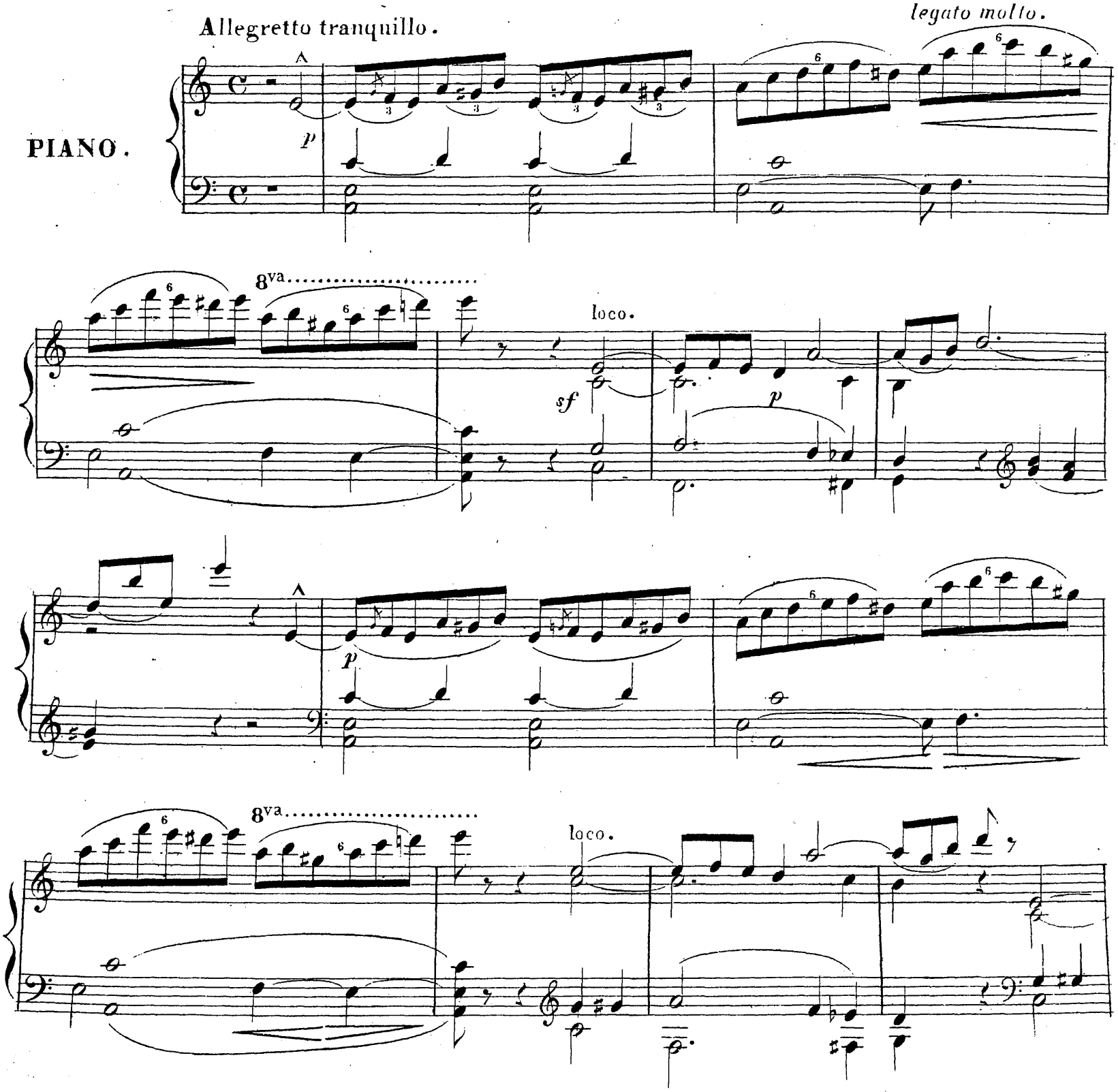

Собственность издателя

П. Юргенсона въ Москвѣ.

con espressione.

p

pp

marcato.

p *legato.*

Allegretto.

p

pp

pp

semplice.

un poco ritenuto.

p

f

sf

pp

cres.

f
agitato assai.

ritard.

riten.

dim.

p

M.G.

f

p

Un poco più Presto.

leggiero.

p

p

cres.

f

diminuendo.

pp

sf

sf

p

pp

cre.....

scen.....do.

f

rapidamente.

15

8va.....

8va..

loco.

p

ff

p

rallentando.

p

8va.

sf *sf*

ff

p

8va.

sf *sf*

ff

p

p

pesante.

ritenuto

f

a Tempo.

cres.

f

8va....

loco.

ff

7234 Паровая скоропечатня нотъ П. Юргенсона въ Москвѣ