

9124810-69

DUETTO

*Si ch'io t'amo*

NELL' OPERA LA VILLANELLA FEUDATARIA

*Del Sig.<sup>o</sup> Maes.<sup>o</sup>*

Deposto all'I.R. Biblioteca

Proprietà dell'Editore

N.<sup>o</sup> 2522.

Prezzo Lir 3.

NICOLA VACCAJ

*Ridotto con accompagnamento di Piano Forte: ideale fatica*

Del Maestro

LUIGI TRUZZI.

ANNO V. Classe IV. Fascicolo della Bib.<sup>a</sup> di musica mod.<sup>a</sup>

PODESTÀ

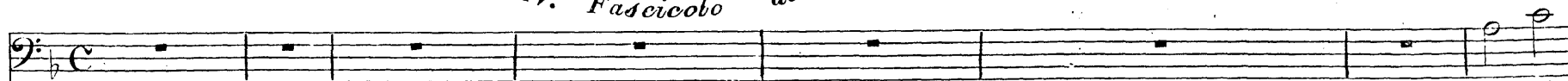

Si ch'io

Piano-Forte.

t'a - mo si ch'io t'amo si ch'io t'amo mio bel so - le si m'incanta si m'incanta quel bel vi - so

2522

C.G. FIRENZE presso G. RICORDI, GRUA e C.<sup>o</sup>

MILANO presso GIO. RICORDI.

tu sa - rai quest'è de - ci - so la mia te - ne - ra me -

- tà tu sa - rai quest'è de - ci so la mia te - ne - ra me - tà la mia te - ne - ra me -

- tà la mia te - nera me - tà la mia te - nera me - tà la mia tenera mia tenera me - tà

*Lucinda*  
È co - stu - - me è co - stume è costume antico assa - - i che in af -

Lucinda

ah si - gno - re a me non li - ce

dice danque il cor sul conto mio parla

nol degg'io nol degg'io

par - la par - la par - la ma parla

*crec.*

nol degg'io che mai dite certo

par - la non ti sembro un'uom di merto

certo di bellezza è un ver portento  
 la mia taglia il portamento guarda guarda osserva os-

ah si vede ah ah si ve... de è un ver por  
 - serva ho snello il piede la mia taglia

tutto certo certo tutto questo va a do...  
 snello ho il piede oltre a questo il mio gran merito l'alto onori può sta

\_vere tutto questo va a do-vere ma c'è un ma un ma  
 e'è un ma che ma che

ma che ma che ma bell' a - - stro d'a - mo - - re mia vi - ta mia spe - - me con-

*AND.te*

- so - la consola il mio core che langue che geme che pace non trova che pace non trova ferito da te che pace non

d'e - ta - de sul fio - re d'af -  
 trova fe - ri - to da te che pa - ce non tro - va fe - ri - to da te bell'astro d'amore bell'astro d'

- fet - to si ge - me d'af - fet - to d'affet - to si geme ma un vecchio che amore spiegare non  
 - more mia vita mia speme consolai il mio core che langue d'amore che pace non trova

teme la scena è ben nuova da creder non è la scena è ben nuova da cre - der non  
 no che pace non trova fe - ri - to da te che pace non trova fe - ri - to da

è la sce-na è ben nuo-va da cre-der non è da cre-der non  
 te che pa-ce non trova non tro-va feri-to da te che pace non trova feri-to da te si da  
 è da cre-der non è no no no non è no no no non  
 te che pace non trova feri-to da te si da te si si da te più pace non trova ferito da,  
 signor parla-ste non mi con-  
 te dunque invan la mia man

viene *a tempo* ci pensai per me non fa per me non  
 ah Lu\_cin\_da pensa be - ne

fa per me non fa  
 ragazza insolentissima pettego-la sciocchissima ad uom di tanto

ma via signor calmatevi pensate ricor\_  
 merito cosi non si ri\_sponde co\_si non si ri\_spondeno ri\_fiuto non si da

da-te-vi che ad un onesta giova-ne di finger non con-vie-ne di finger non con-vie-ne no ma  
 dir la ve-ri-tà si-gnore non puol essere  
 mia moglie tu de-vi essere a marcio tuo di-  
 vel dissi schietto e netto non serve di gridar no  
 -spetto so quello che ho da far

.... non ser - ve di gri - dar non serve di gri - dar

so quello che ho da far so quello che ho da far

ma gia l'i - stan - te ap -

la bile gia mi lace - ra la colle - ra mi

*Piu mosso*

- pros - si - ma che sa - ra pa - go il co - re ma gia l'i - stan - te ap -

soffoca mi sento in petto un mantice piu non mi so frenar la bile gia mi lacera la collera mi

- pros - - si - ma che sa - rā pa - go il co - - re al - fin pro - pi - - zio a  
 soffoca mi sento in petto un mantice più non mi so fre - nar la bile già mi lace - ra mi la - - ce -

- mo - - re m'at - ten - - de a gin - - bi - lar si m'at - ten - - de a gin - - bi -  
 - ra la colle - ra mi soffoca mi sof - - fo - ca mi sento in petto accendere più non mi so fre -

- - lar al - - fin pro - pi - zio a - mo - re m'at - ten - de a  
 - - nar la bi - le già mi lace - ra mi sen - to in

giu - bi - lar si m'at - ten - de a giu - bi - lar al - fin m'at -  
 pet - to un mantice più non mi so fre - nar più non mi so  
 ten - de a giu - bi - lar al - fin m'at - ten - de a giu - bi - lar  
 frenar no no fre - nar più non mi so frenar no no fre - nar ra - gazzainso - len -  
 no non serve di gri - dar non  
 - tissi - ma pet - tegola sciocchissima no ri -

*cres*

ser - ve di gri - - dar al - - fin pro - pi - zio a -  
 - fin - - to non si da la bi - le gia mi

- mo - re m'at - ten - de a giu - bi - - lar si m'at -  
 la - ce - ra mi sen - to in pet - to un manti - ce più

- ten - de a gin - bi - - lar al - fin m'atten - - de a giu - - bi - lar al -  
 non mi so fre - nar più non mi so frenar no no fre - nar la

fin m'at - tende m'at - tende m'at - ten - de a giu - bi -  
 bile gia mi la - ce - ra la bi - le gia mi lace - ra mi sento in petto un manti - ce più non mi so fre -  
 lar al - fin m'at - ten - de a giu - bi - lar al - fin m'at - tende m'at -  
 nar più non mi so frenar no no fre - nar la bi - le gia mi la - ce - ra la  
 - tende m'at - ten - de a giu - bi - lar a  
 bile gia mi la - ce - ra mi sento in petto un manti - ce più non mi so fre - nar più non mi

*Presto*

giu - - bi - - lar a giu - - bi - - lar a  
so non mi so fre - - nar più non mi so non mi so fre - nar non mi

giu - bi - lar a giu - bi - lar a giu - bi - lar a giu - bi - lar  
so fre - nar non mi so fre - nar non mi so fre - nar non mi so fre - nar

CG 2322