Musica
3406
F 500

Sächsische Landesbibliothek –
Staats- und Universitätsbibliothek Dresden
http://digital.slub-dresden.de/ppn325216878/219

Sächsische Landesbibliothek –
Staats- und Universitätsbibliothek Dresden
http://digital.slub-dresden.de/ppn325216878/220

Fig. 9.

II

Sächsische Landesbibliothek –
Staats- und Universitätsbibliothek Dresden
http://digital.slub-dresden.de/ppn325216878/221

Sächsische Landesbibliothek –
Staats- und Universitätsbibliothek Dresden
http://digital.slub-dresden.de/ppn325216878/222

Atto Secondo.

Scena 1.

Marinetta Sola con Lume.

Il misero Carlotto chiuso è quàl poue=
=retto o in questa stanza o in questo gabi=netto. ma
già che il mio Pa=drone non so per qual ragione è fuor di casa

Mus. 3406-F-500

Sächs. Landes-Bibl.

Sächsische Landesbibliothek – Staats- und Universitätsbibliothek Dresden
http://digital.slub-dresden.de/ppn325216878/223

vuò tentar di parlargli. manco male, che le chiavi son doppie e miuno

Sà ch'io le abbia in mio potere .... Eccole già. mà non vorrei sba=

=gliar. Sò che Fabrizio dall' altro sepa=rato e ancor

egli se=rato. vò provarmi, se il cor mi dice il

ver vò assicurarmi

Scena 2ª.

Carlotta e Detto.

Carl: Chi picchia? Siete qui! son qui! Mar: Carlotto? Si son

Mar: io. non m'inganno! adesso no. Carl: Aspettate aspet-

Carl: -tate io v'aprirò. Mar: bell'azion veramente! Del Padrone ui la-

Carl: -grate à ragione. ch io mi lagno più di voi che di lui Di

Carl: me! perche! farmi venir di notte esporm al prici-

Mar:

=pizio. e invitar nel Giardino anche Fabrizio. Ah mi fate un in=

Carl:

=giuria se pensate così. Come poteua senz'essere auui=

Mar:

=sato salir le mura, è ritrouar la Scala? è ver; questi acci=

=denti non s'incontrano à caso. e certamente questa notte il bric=

=con furbo ed asperto, in=te=so sulla strada aurà il Concerto.

Sächsische Landesbibliothek – Staats- und Universitätsbibliothek Dresden
http://digital.slub-dresden.de/ppn325216878/226

Car: Mar:

Dar si ancor si potria. La uostra gelo = sia mi fà gran

Car: Mar:

torto. Sopportate mio ben che, anch'io sopporto. Si, vàno è tanto

Car. Mar:

basta. ma la lettera si è poi trouata. nò Certo si =

turo, Fabrizio rimpiatato hà sentito è l'ha presa

Car: Mar:

oh Disgraziato! Se lo trouo l'amazzo. State zitto, egli è

Sächsische Landesbibliothek – Staats- und Universitätsbibliothek Dresden
http://digital.slub-dresden.de/ppn325216878/227

Carl:

Mar:

chiuso là dentro. Si potrebbe vederlo un poco lin? D'engole

chiavi. ma se torna il Padron ... nell'imbarazzo, lascia molo il bir-

=bante, è già che adesso il Padrone non c'è cogliete il tempo è for-

Carl:

=tite di qui. Ch'io sorta? in fatti sortirei volontier. poi che per

dirla passa il tempo è langvisco, Sono avvezzo a cenare e ti pa-

Sächsische Landesbibliothek – Staats- und Universitätsbibliothek Dresden
http://digital.slub-dresden.de/ppn325216878/228

Mar:

=tisco. Ora è il tempo opportuno, ora potete senza tema sor=

Carl:

=tir. Ma s'io men vado resta qui ui Fabrizio, e uoi auete le

Chiaui della stanza; nò nò la gelo= sia mi rende ardito

Mar: Carl:

resto a dispetto ancor dell'appe= tito. ma che idee strauaghanti! no si=

=curo io non uoglio andar uia se gli non parte, Vuò star qui vuò sco=

spir le Di lui frame, s'anche credesi Di morir Da fame.

Mar: Se volete restar restate pure, ma tornate la dentro. La

Car:

Mar: dentro. Se il Padrone torna e vi vede gri.... pazienza an=

Car:

=tro, mi sento illangvidir ma soffriro! Mar: e cirta l'appe=

Car. =tito.... e una gran pena. Mar: non dubitate vi darò da cena.

Sächsische Landesbibliothek – Staats- und Universitätsbibliothek Dresden
http://digital.slub-dresden.de/ppn325216878/230

Carl:

oh questo è uero amor questo si chiama, uoler bene dau=

=uer. principio un poco ad esser più contento, :/: Ah l'amore e la

Mar: Carl:

fame, e un gran tormento :/ hò certi maccheroni... Ah che saran per

Mar: Carl: Mar:

buoni hò certi pasticciet=ti... Ah che saran perfetti an=

Carl:

=date an=date. Deh Marinetta mia non vi scordate.

Aria Carl

Sächsische Landesbibliothek –
Staats- und Universitätsbibliothek Dresden
http://digital.slub-dresden.de/ppn325216878/232

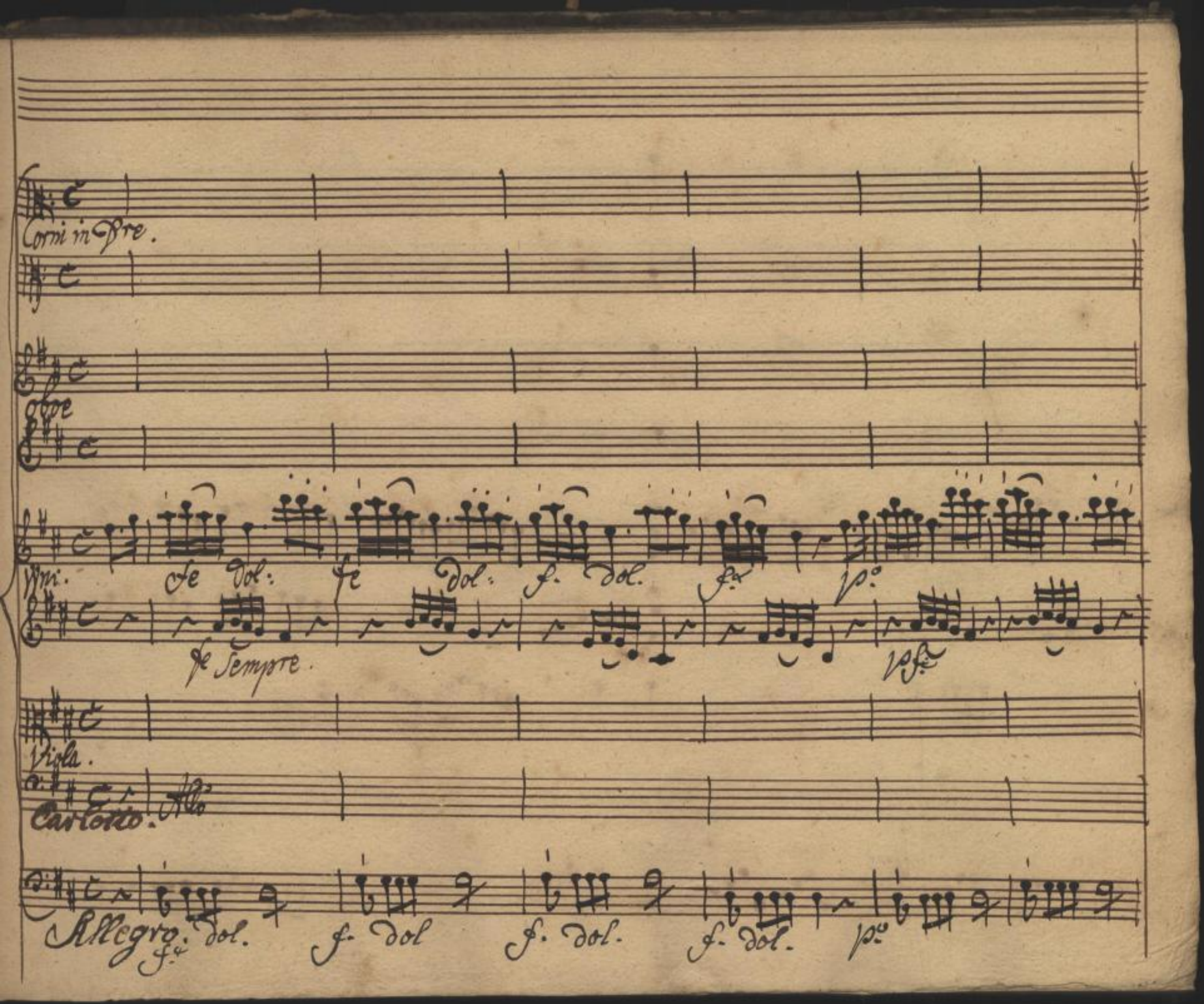

Sächsische Landesbibliothek –
Staats- und Universitätsbibliothek Dresden
http://digital.slub-dresden.de/ppn325216878/233

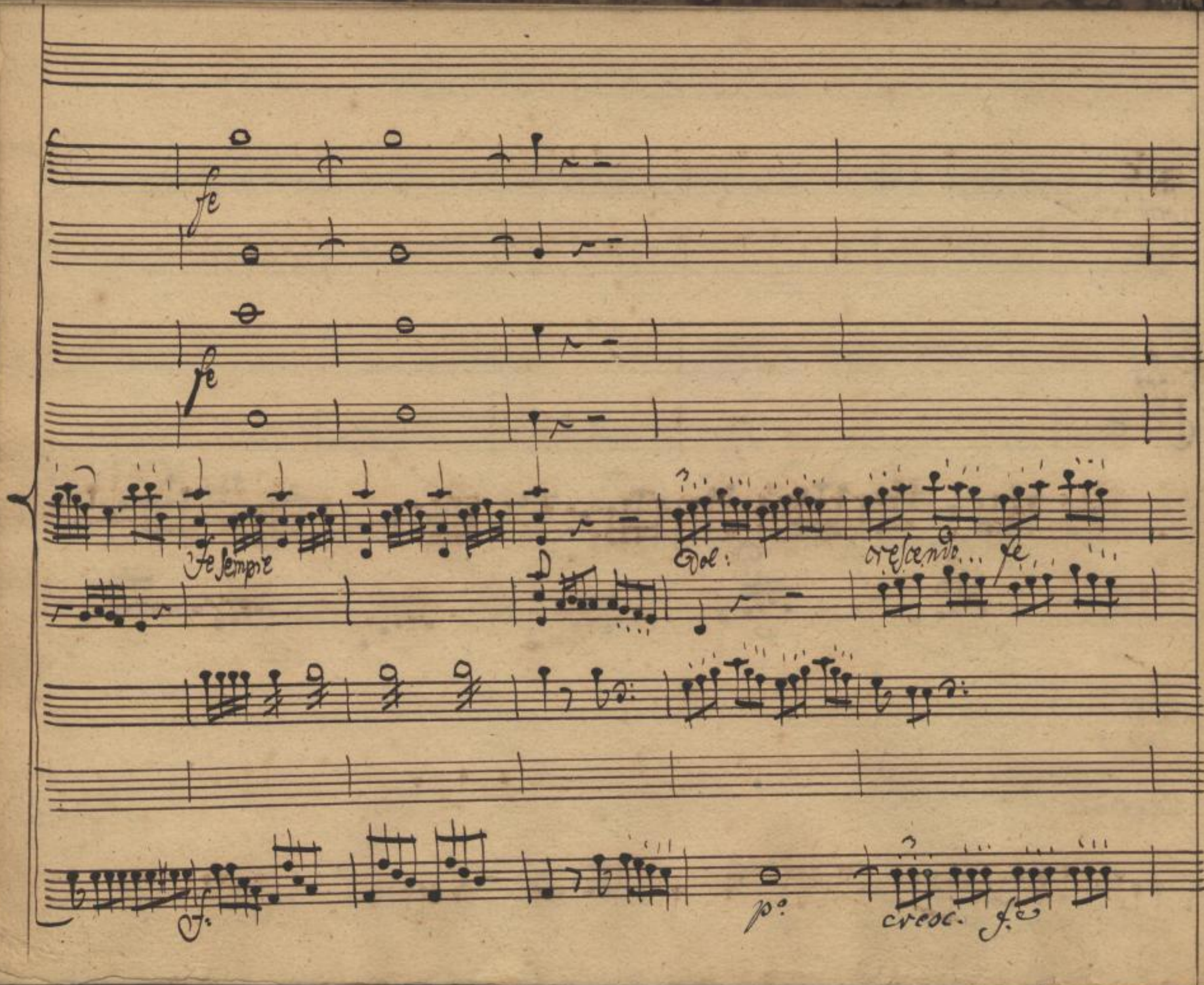

Sächsische Landesbibliothek –
Staats- und Universitätsbibliothek Dresden
http://digital.slub-dresden.de/ppn325216878/234

Col Primo

Vv.

f. Dol. fa p.

fl Sempre

Son geloso vi amo e peno e sop-

fa p. f p.

Sächsische Landesbibliothek –
Staats- und Universitätsbibliothek Dresden
http://digital.slub-dresden.de/ppn325216878/235

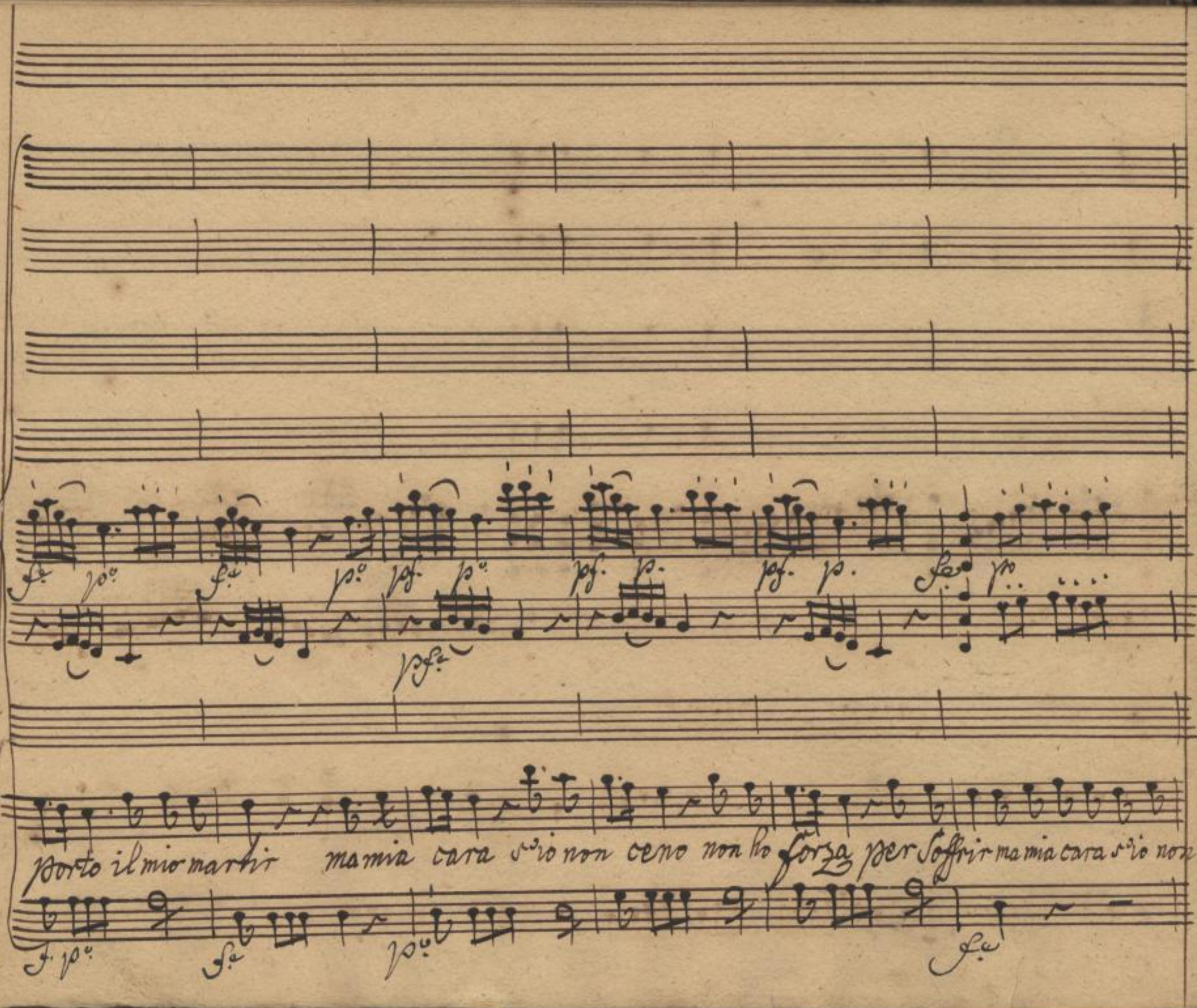
porto il mio martir ma mia cara s'io non ceno non ho forza per soffrir ma mia cara s'io non

Sächsische Landesbibliothek –
Staats- und Universitätsbibliothek Dresden
http://digital.slub-dresden.de/ppn325216878/236

Bo Tempore

ceno non ho forza per soffrir non ho forza per soffrir Sono tanti i miei tor=

Sächsische Landesbibliothek – Staats- und Universitätsbibliothek Dresden
http://digital.slub-dresden.de/ppn325216878/237

menti Sono tanti i miei Sospetti non scordate i pasticetti i pasticetti non fon

Sächsische Landesbibliothek –
Staats- und Universitätsbibliothek Dresden
http://digital.slub-dresden.de/ppn325216878/238

vani i miei Spaventi Di temere hopiū ragioni..... non Scordate i maccheroni i macche-

f. p. f. p. f. p.

Sächsische Landesbibliothek –
Staats- und Universitätsbibliothek Dresden
http://digital.slub-dresden.de/ppn325216878/239

p fe p fe

fe p fe p fe Sempre

fe p fe

=roni non mi fate più penar con un poco di ristoro Sarò forte come un toro Saprò tutto Soppor=

Sächsische Landesbibliothek –
Staats- und Universitätsbibliothek Dresden
http://digital.slub-dresden.de/ppn325216878/240

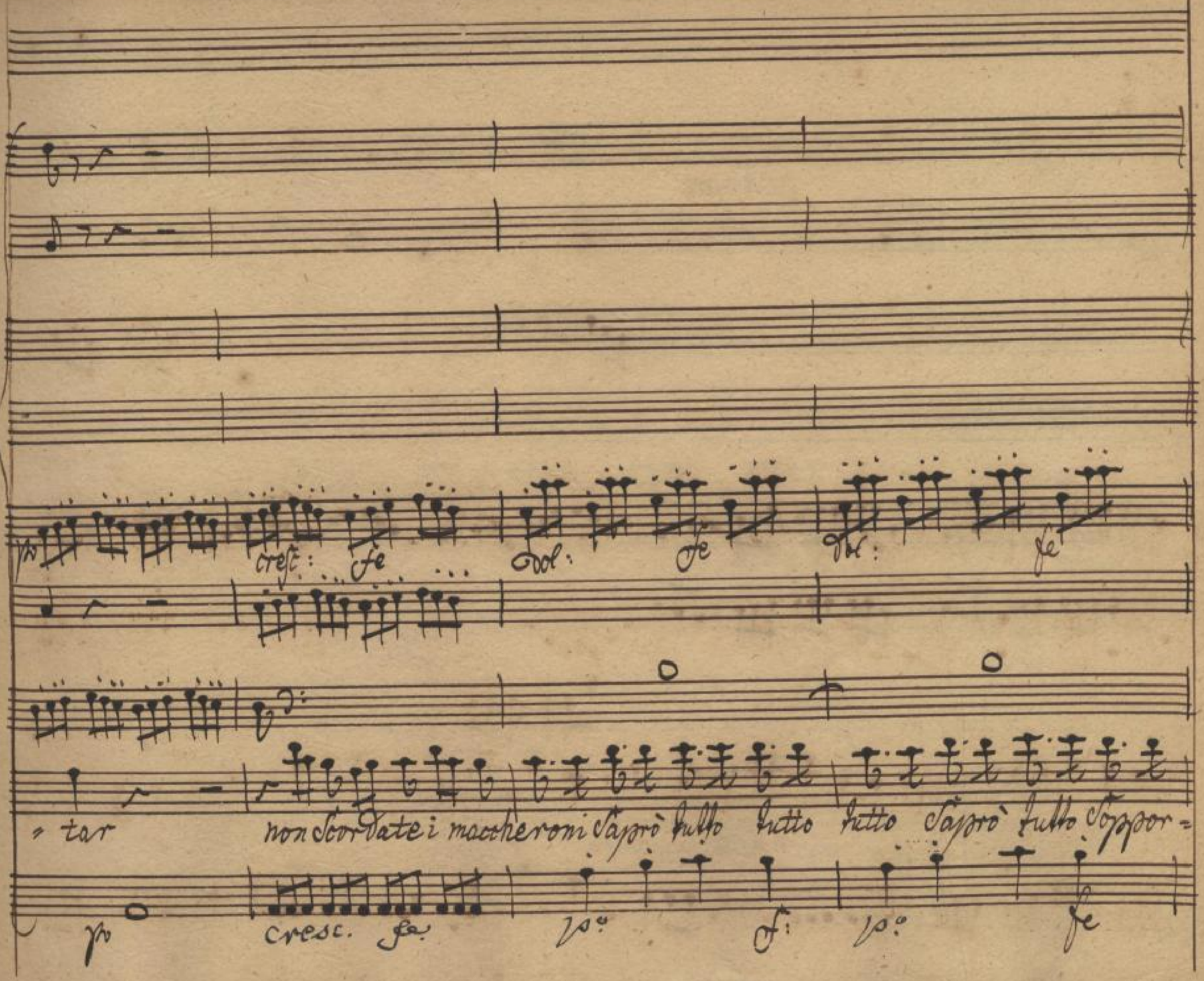

Sächsische Landesbibliothek –
Staats- und Universitätsbibliothek Dresden
http://digital.slub-dresden.de/ppn325216878/241

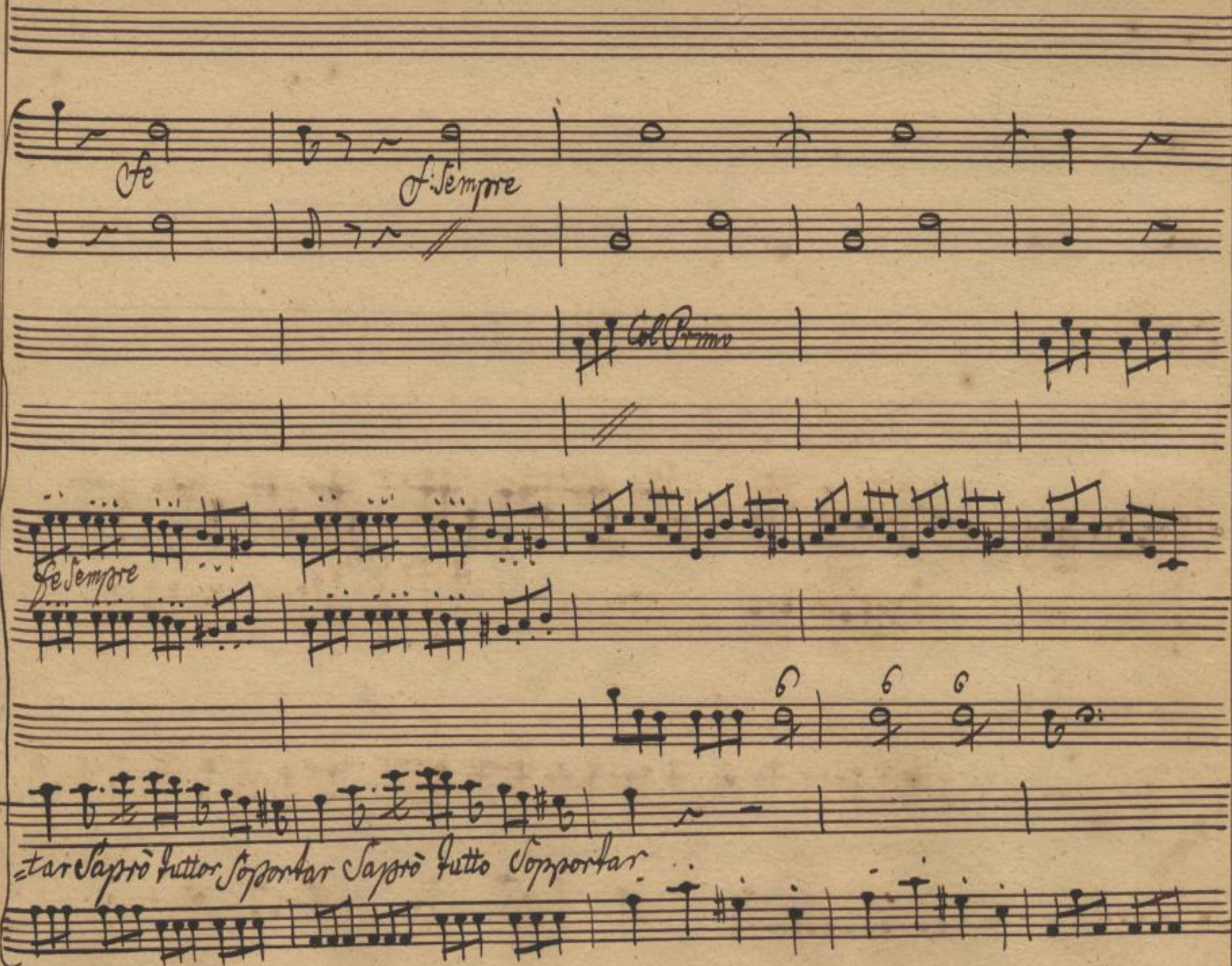

Sächsische Landesbibliothek –
Staats- und Universitätsbibliothek Dresden
http://digital.slub-dresden.de/ppn325216878/242

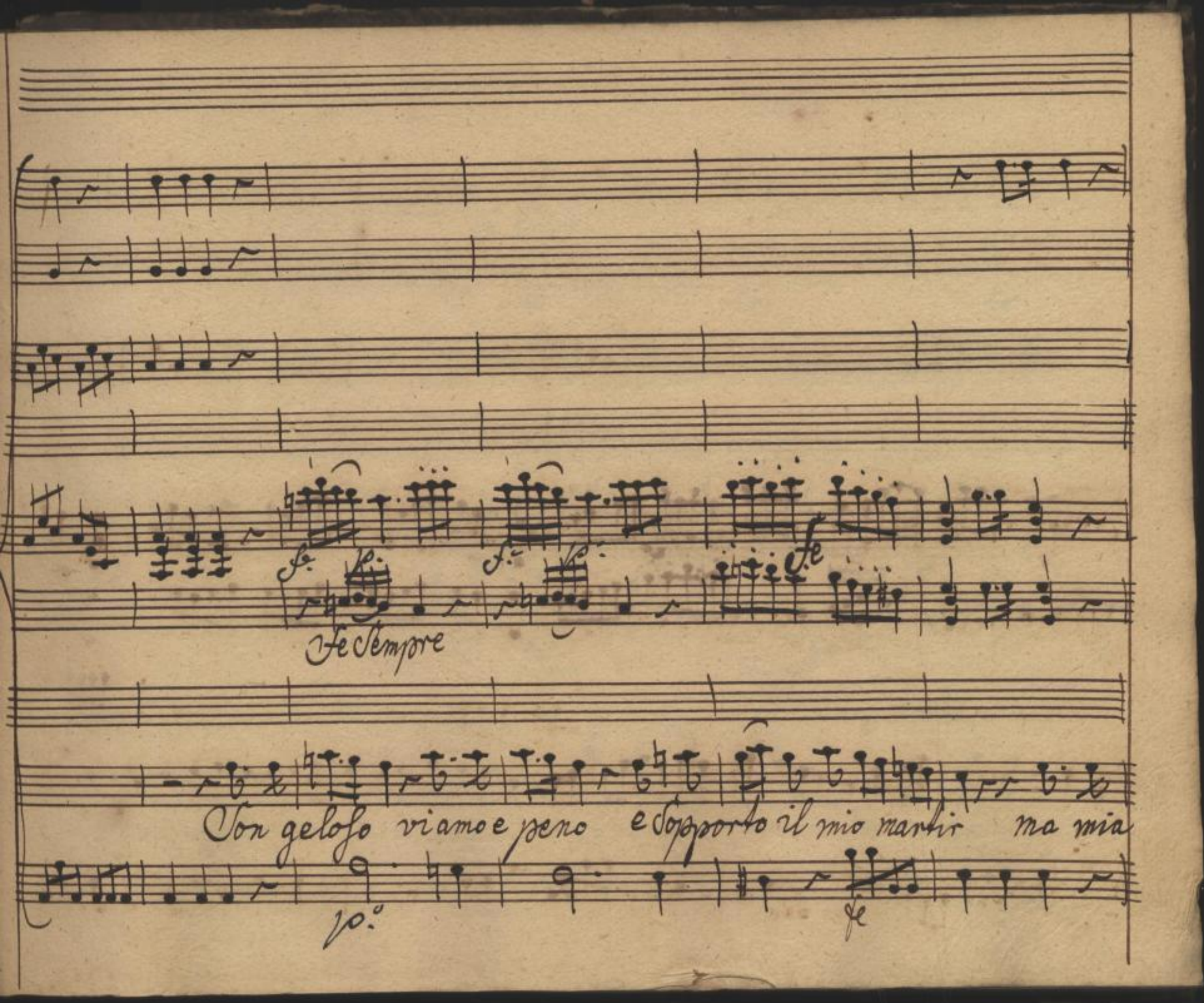

Sächsische Landesbibliothek –
Staats- und Universitätsbibliothek Dresden
http://digital.slub-dresden.de/ppn325216878/243

cara s'io non cero non ho forza per soffrir ma mia cara s'io non cero non ho forza per soffrir

Sächsische Landesbibliothek – Staats- und Universitätsbibliothek Dresden
http://digital.slub-dresden.de/ppn325216878/244

Più sempre

non ho forza per soffrir

Sono tanti i miei tormenti Sono

Sächsische Landesbibliothek –
Staats- und Universitätsbibliothek Dresden
http://digital.slub-dresden.de/ppn325216878/245

tanti i miei Sospetti non Scordate i pasticetti i pasti = cetti non Son vani i miei Spa=

Sächsische Landesbibliothek –
Staats- und Universitätsbibliothek Dresden
http://digital.slub-dresden.de/ppn325216878/246

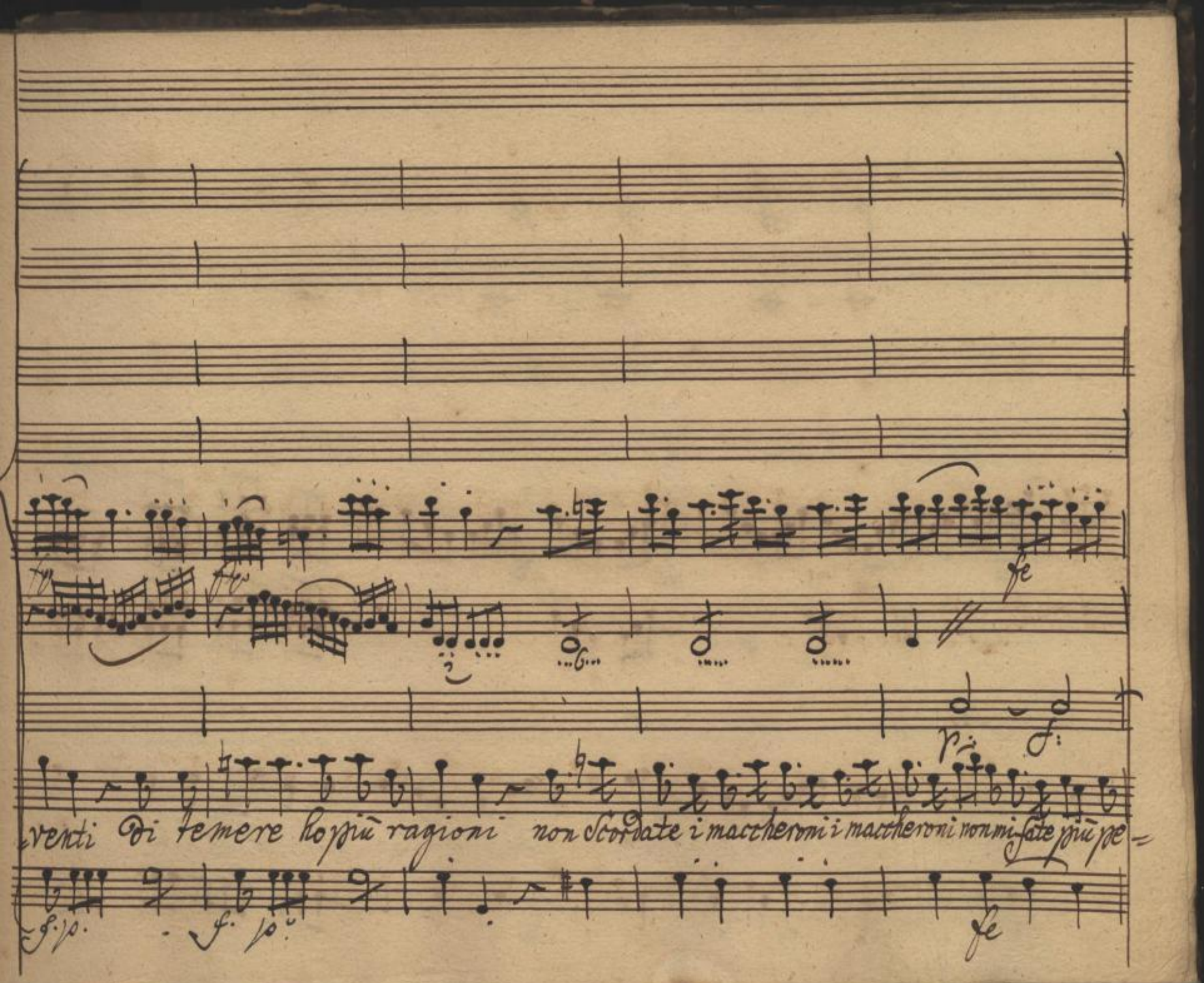

Sächsische Landesbibliothek –
Staats- und Universitätsbibliothek Dresden
http://digital.slub-dresden.de/ppn325216878/247

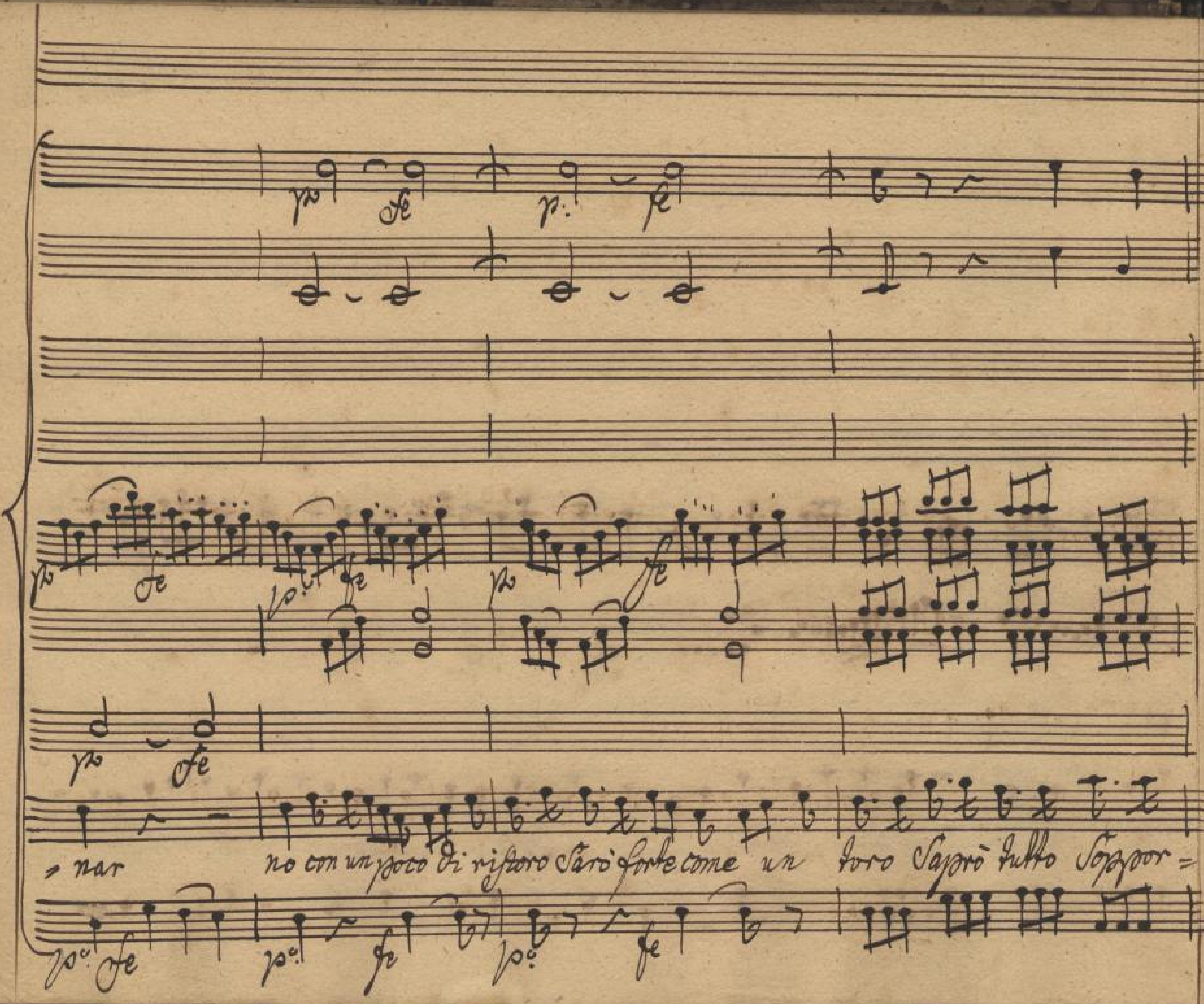

Sächsische Landesbibliothek – Staats- und Universitätsbibliothek Dresden
http://digital.slub-dresden.de/ppn325216878/248

cresc: fe p fe p fe

:tar non scordate i maccheroni sapro tutto tutto tutto sapro tutto soppor-

p cresc. fe p fe p fe

Sächsische Landesbibliothek – Staats- und Universitätsbibliothek Dresden
http://digital.slub-dresden.de/ppn325216878/249

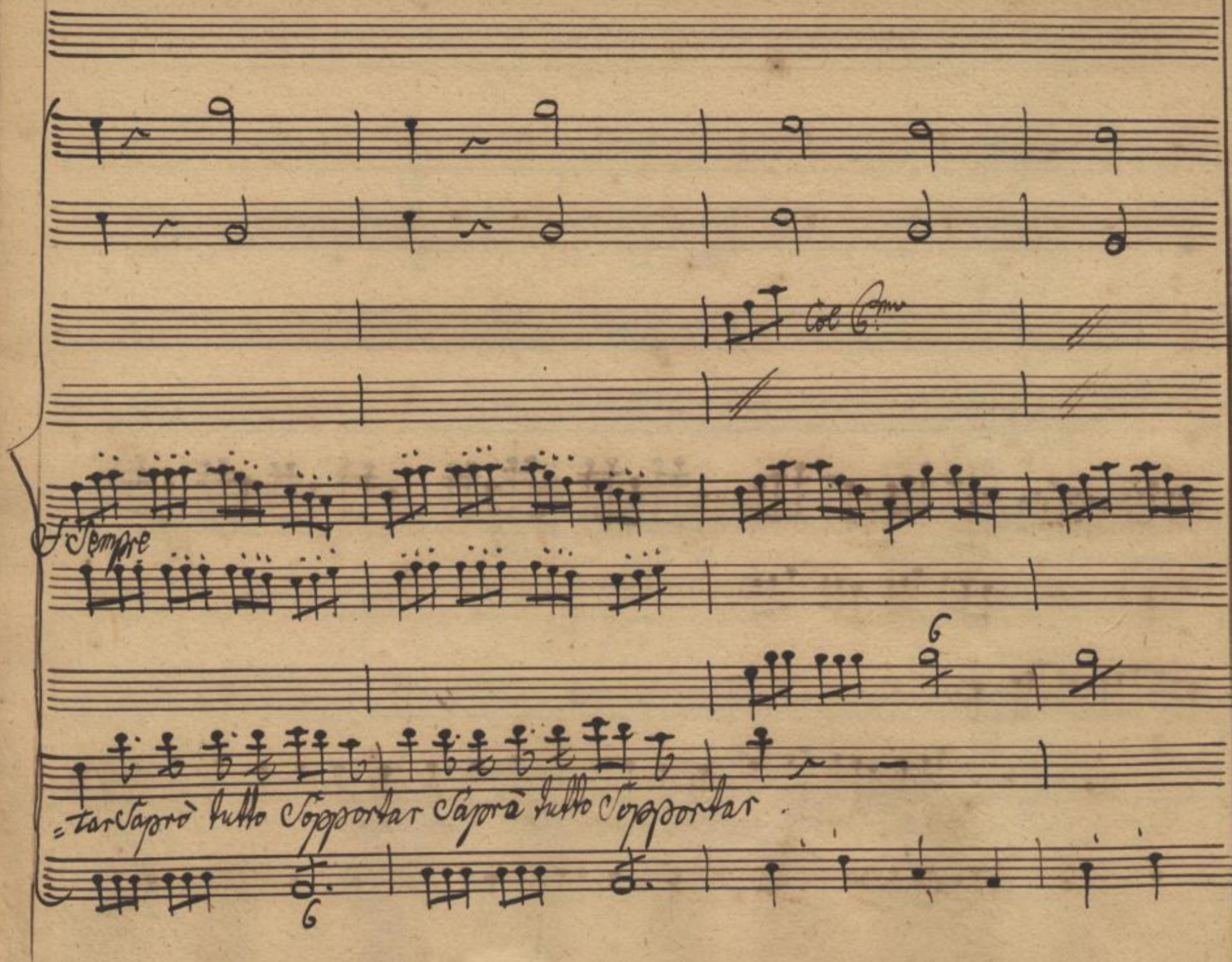

Sächsische Landesbibliothek –
Staats- und Universitätsbibliothek Dresden
http://digital.slub-dresden.de/ppn325216878/250

Sächsische Landesbibliothek –
Staats- und Universitätsbibliothek Dresden
http://digital.slub-dresden.de/ppn325216878/251

Sächsische Landesbibliothek –
Staats- und Universitätsbibliothek Dresden
http://digital.slub-dresden.de/ppn325216878/252

Scena 3za.

Marinetta poi Cecilia

Mar:

Fin quà glidò ragion ma chei sospetti Di

me della mia fede, è debolezza tal ch'è ogn'altra eccede.

Cec:

Ah Mari=retta. Mar: Cosa c'è! Cec. Io fatta. Mar: Cosa Signora

mia? Cec: Sotto il balcone c'è passato Leandro e mi ha parlato, e mi ha

tanto pregato che gli hò aperta la porta, ed'or vien sù.

Mar:
Ah che facesti mai? non posso più. e se viene il ba=

Cec:
Mar:
=ron Sol due parole dice che mi vuol dire. è la de=

Cec:
Mar:
=cenza? verrà qui parle= remo in tua presenza. è se viene do=

Cec:
Mar:
=rina! Ah se co=lei mi venisse a sturbar. non dubitate

Cec:
Mar:
che per lei l'invenzioni ho preparate. ma non ci credera. Sò qualche

Sächsische Landesbibliothek – Staats- und Universitätsbibliothek Dresden
http://digital.slub-dresden.de/ppn325216878/254

Cec: Mar:

Dico. à te miraccomando. ecco l'amito.

Scena 11.

Leand: Mar:

Leandro, e Dette.

Posso pure una volta... presto presto, spie=

Leand: Mar:

=gatevi e partite. posso al fine... i preamboli a monte.

Leand: Mar:

Alla presenza della Sourana mia!... dite quelche vo=

Leand. Cec:

=lete e andate via. Almen per carità!... lastia lo

Mar:

Dire. presto perche il Padron potria ve = nire. Due parole è men

Leand:

Cec:

vò. via Due parole. adorato mio sole... che

Leand:

Mar:

Sol! che Luna! io Sento che la rabbia mi viene; le uo =

Leand:

lete voi bere! L'amo teneramente. e voi! Sicura =

Mar:

Cec:

Leand:

=mente. Caro labro adorato...! Signor labbro Sguaiato, la uo =

Mar:

2/4

Leand. Mar: Cec.

lete sposar. Volesse il Cielo! e cosa dite voi! Dico di

Leand. Mar:

sì, oh felice destin! basta così. V'amate tutti

due siete d'accordo. questo è un parlar che intenderebbe un sordo.

Leand: Mar: Cec: Mar:

ma il tempo... si vedrà. Vorrei.... Vorreste sposarlo domat=

Cec: Leand: Mar:

=tina! Converebbe.... vediamo.... ecco Do=rina.

Sächsische Landesbibliothek – Staats- und Universitätsbibliothek Dresden
http://digital.slub-dresden.de/ppn325216878/257

Scena 5.

Dorina, e detti.

Dor: Ah ah Signore mie gl'influssi della Luna

han prodotto per voi buona fortuna.

Cec: (ardita impertinente)

Leand: prove=

dete.

Mar: Secondatemi pure e non temete.

Dor: e chi è questo Si=

=gnor?

Mar: mi merauiglio che abbiate tanto ardire di venire a men=

=tire domandate chi è quel Signore à noi! nol conoscete ed egli è

Sächsische Landesbibliothek – Staats- und Universitätsbibliothek Dresden
http://digital.slub-dresden.de/ppn325216878/258

Dor: Char:

qui per uoi! per me? dite parlate il vero confes=

6 3#

=sate non siete inamorato di questa Signorina? di spo=

=sare Dorina dite non spasimate? /: da brauo seconda te. :/

Leand: Dor: Leand:

dite la verità. non è cosi? /: qual imbroglio? :/ dauuer! Signora

Cec: Mar: 3#

si ma bisogna veder... si, veramente, so quelche vi sta a

cuore, voi siete la maggiore e doureste a ragione esser la

prima. ma s'egli ha della stima per la minor sorella, e se a

lei vuol donar la prefe=renza, scusatemi conviene auer pa=

=zienza. non è vero signor? non sò che dire. Chi sà? potrebbe

Leand: Cec:

dar si:.. a uoi non tocca di parlar di fiatar. se quel signore

Dor:

6#

2/4#

hà dell' inclinazion per me o per uoi a lui tocca spiegare i pensier

Mar:

suoi e i pensier suoi son questi. la Signora Rosina egli

Dor:

ama e spera, e per lei e venuto qui stassera. e

Mar: Leand:

-uer! uia confirmate. Certo per verità .... uoi m'imbrogliate.

Aria Leandro.

Sächsische Landesbibliothek – Staats- und Universitätsbibliothek Dresden
http://digital.slub-dresden.de/ppn325216878/261

Sächsische Landesbibliothek –
Staats- und Universitätsbibliothek Dresden
http://digital.slub-dresden.de/ppn325216878/262

Corni Clami.

Flauti Traversi.

dol.

dol.

dol.

Leandro.

Sostenuto.

Dolce sempre

Sächsische Landesbibliothek –
Staats- und Universitätsbibliothek Dresden
http://digital.slub-dresden.de/ppn325216878/263

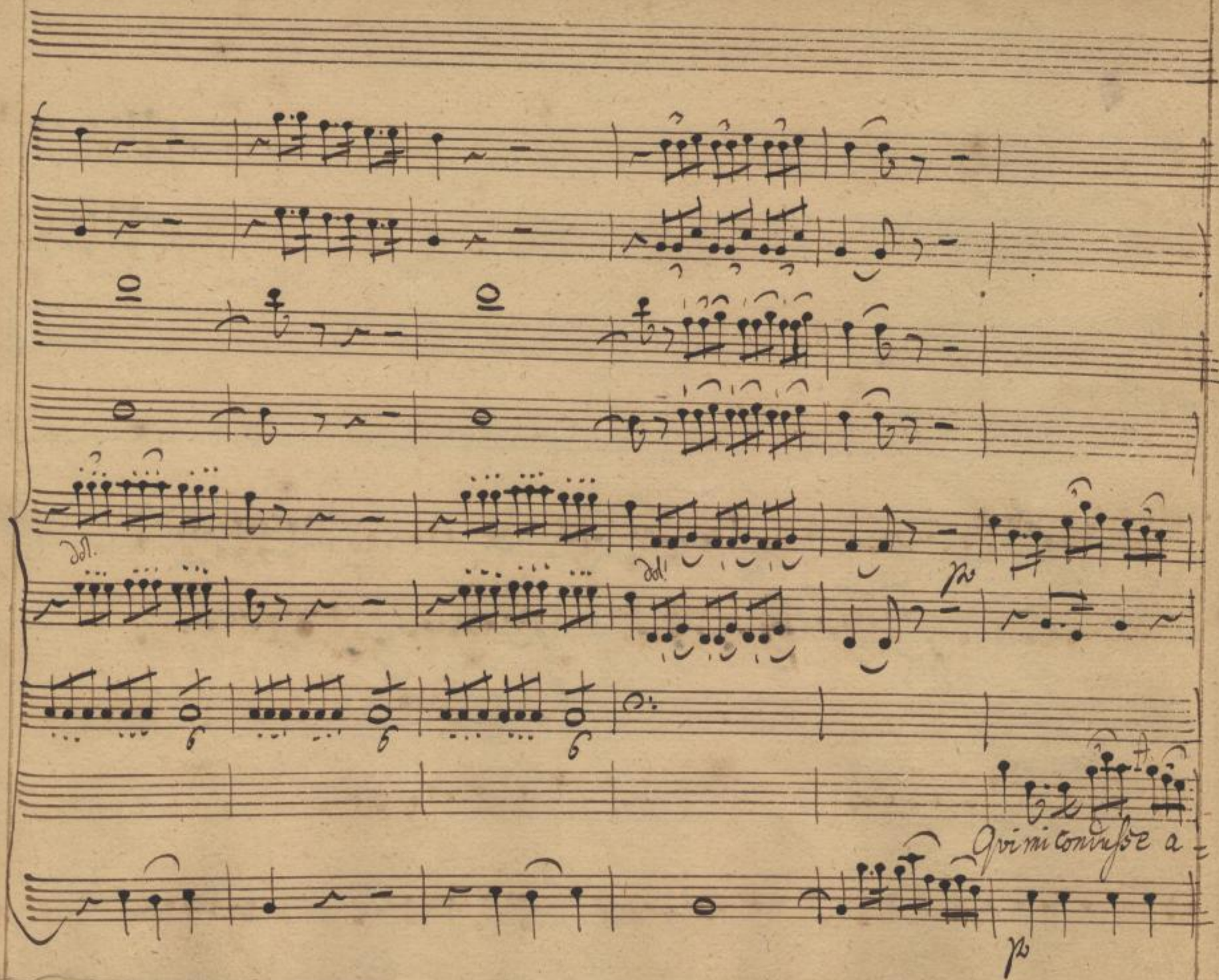

Sächsische Landesbibliothek –
Staats- und Universitätsbibliothek Dresden
http://digital.slub-dresden.de/ppn325216878/264

=mor parto e qui lascio il cor parto e qui lascio il cor

Sächsische Landesbibliothek – Staats- und Universitätsbibliothek Dresden
http://digital.slub-dresden.de/ppn325216878/265

p

p

p

ah se sperar potessi ah se parlar potessi ma fattio per ris

p

Sächsische Landesbibliothek –
Staats- und Universitätsbibliothek Dresden
http://digital.slub-dresden.de/ppn325216878/266

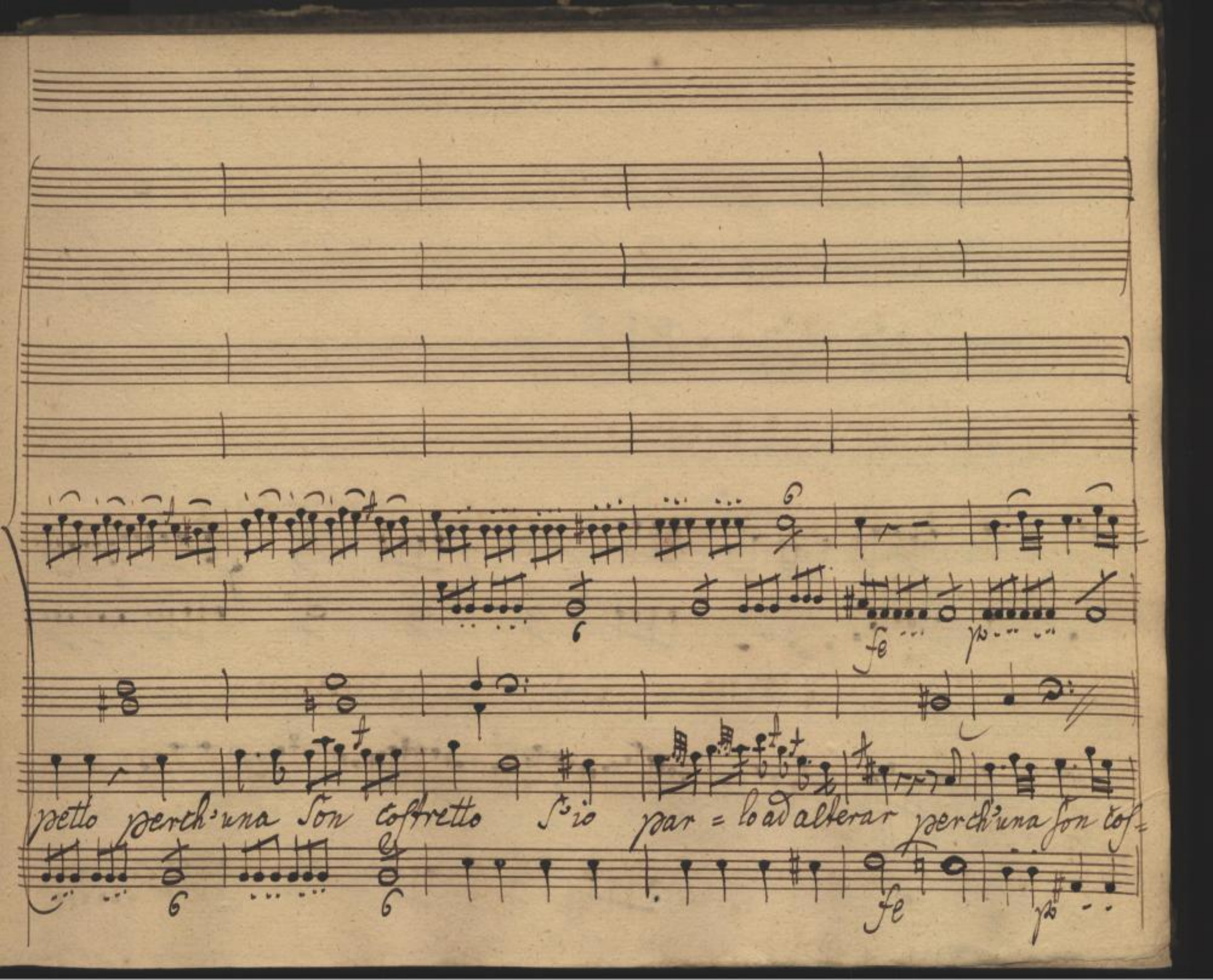

Sächsische Landesbibliothek –
Staats- und Universitätsbibliothek Dresden
http://digital.slub-dresden.de/ppn325216878/267

Fretto s'io parlo ad al = terar

ad al = te =

Sächsische Landesbibliothek –
Staats- und Universitätsbibliothek Dresden
http://digital.slub-dresden.de/ppn325216878/268

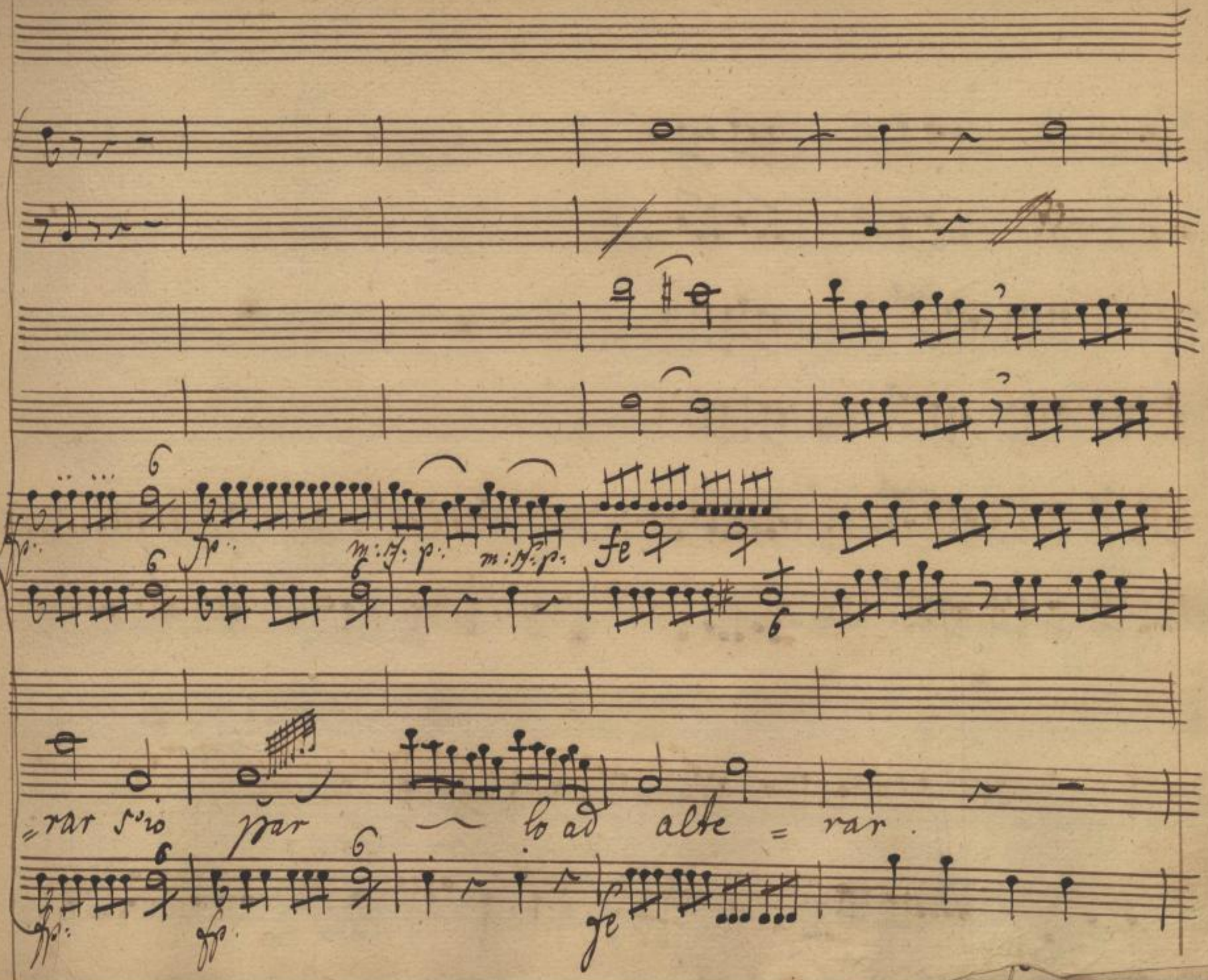

Sächsische Landesbibliothek –
Staats- und Universitätsbibliothek Dresden
http://digital.slub-dresden.de/ppn325216878/269

qui mi confuse amor,

Sächsische Landesbibliothek –
Staats- und Universitätsbibliothek Dresden
http://digital.slub-dresden.de/ppn325216878/270

parto e qui lascio il tor qui mi condusse amor . parto e qui lascio il tor

Sächsische Landesbibliothek –
Staats- und Universitätsbibliothek Dresden
http://digital.slub-dresden.de/ppn325216878/271

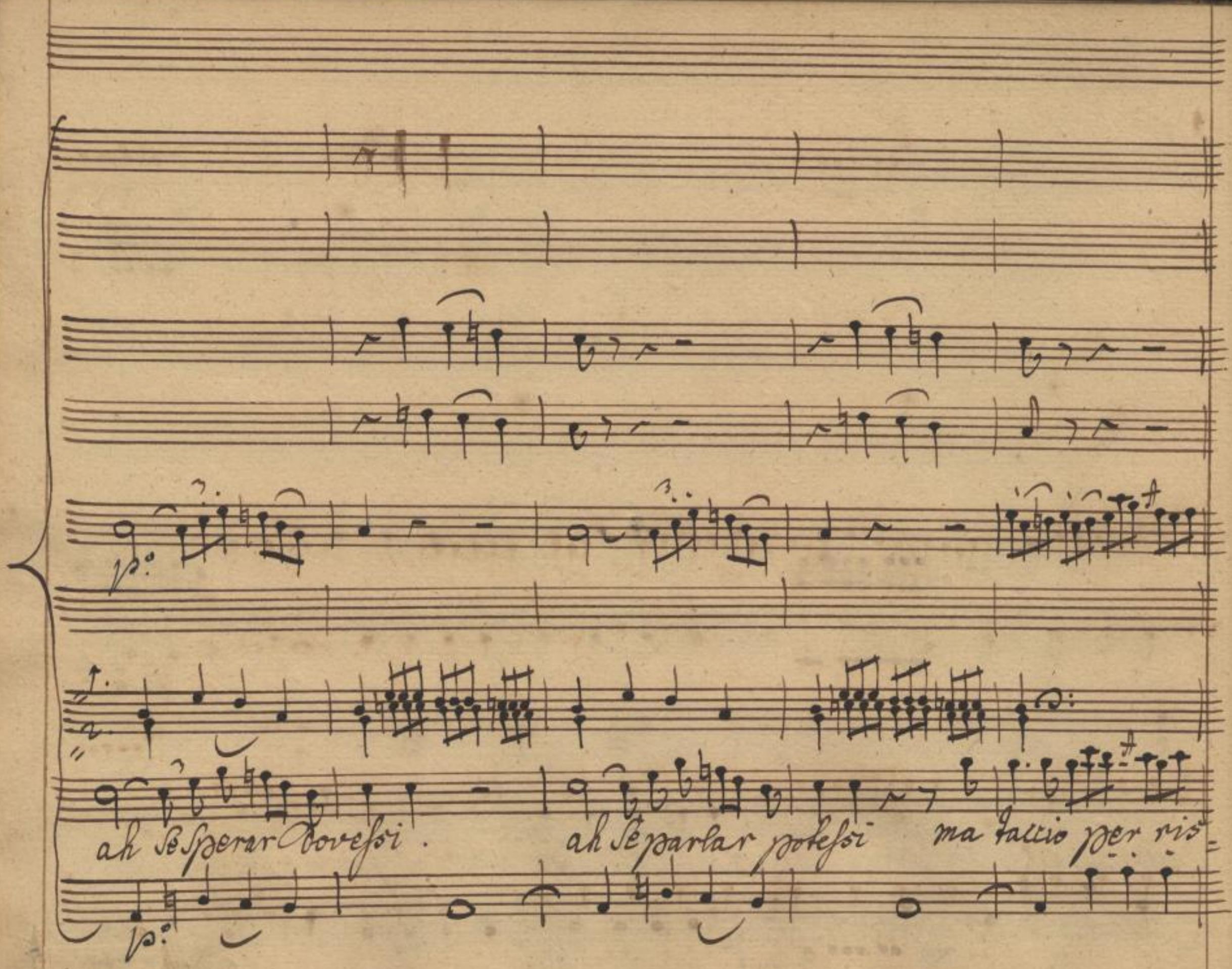

Sächsische Landesbibliothek –
Staats- und Universitätsbibliothek Dresden
http://digital.slub-dresden.de/ppn325216878/272

petto. perch'una Son costretto Son costretto s'io parlo adalterar.

Sächsische Landesbibliothek –
Staats- und Universitätsbibliothek Dresden
http://digital.slub-dresden.de/ppn325216878/273

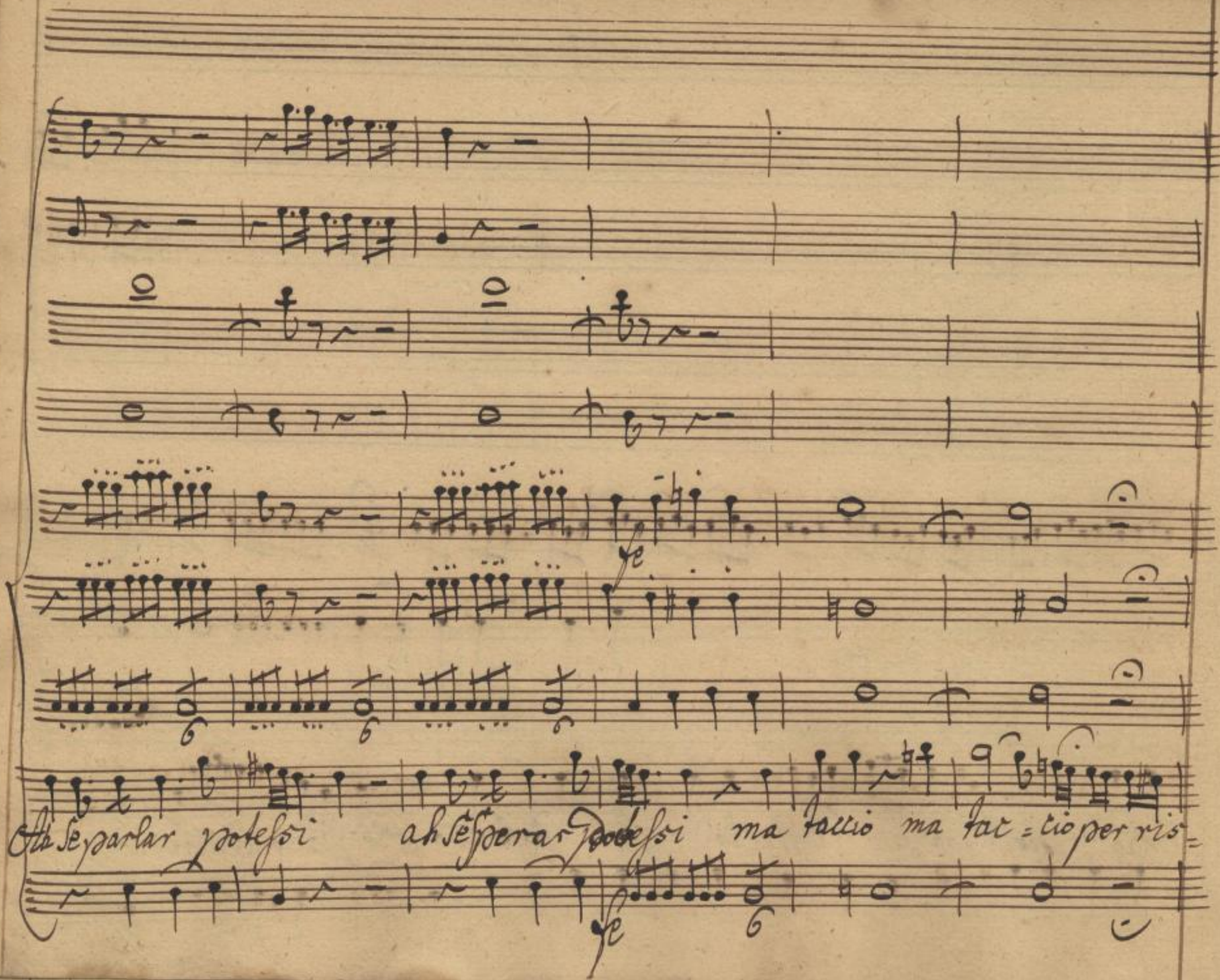

Sächsische Landesbibliothek –
Staats- und Universitätsbibliothek Dresden
http://digital.slub-dresden.de/ppn325216878/274

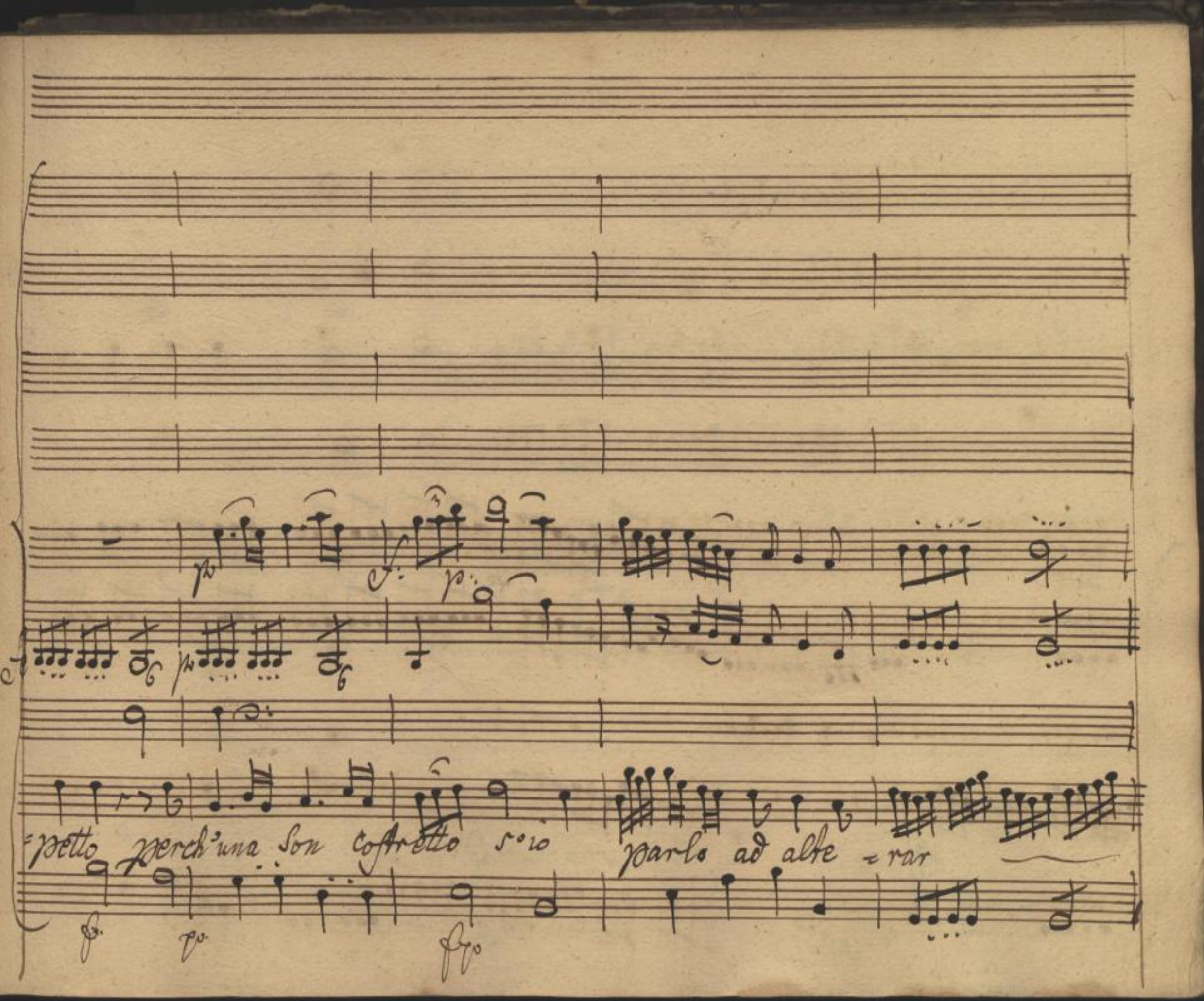

Sächsische Landesbibliothek –
Staats- und Universitätsbibliothek Dresden
http://digital.slub-dresden.de/ppn325216878/275

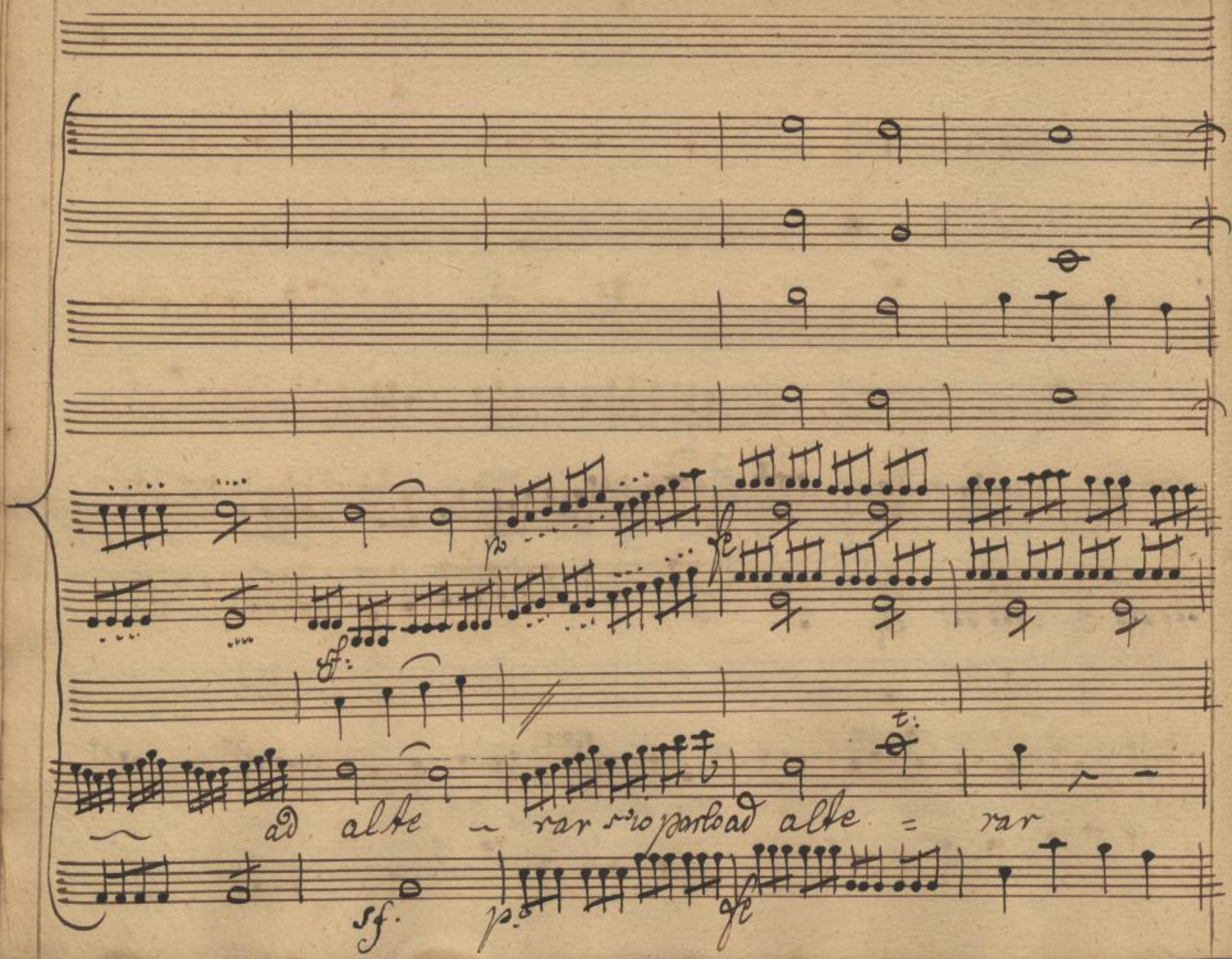

Sächsische Landesbibliothek –
Staats- und Universitätsbibliothek Dresden
http://digital.slub-dresden.de/ppn325216878/276

ad al = terar

Sächsische Landesbibliothek –
Staats- und Universitätsbibliothek Dresden
http://digital.slub-dresden.de/ppn325216878/277

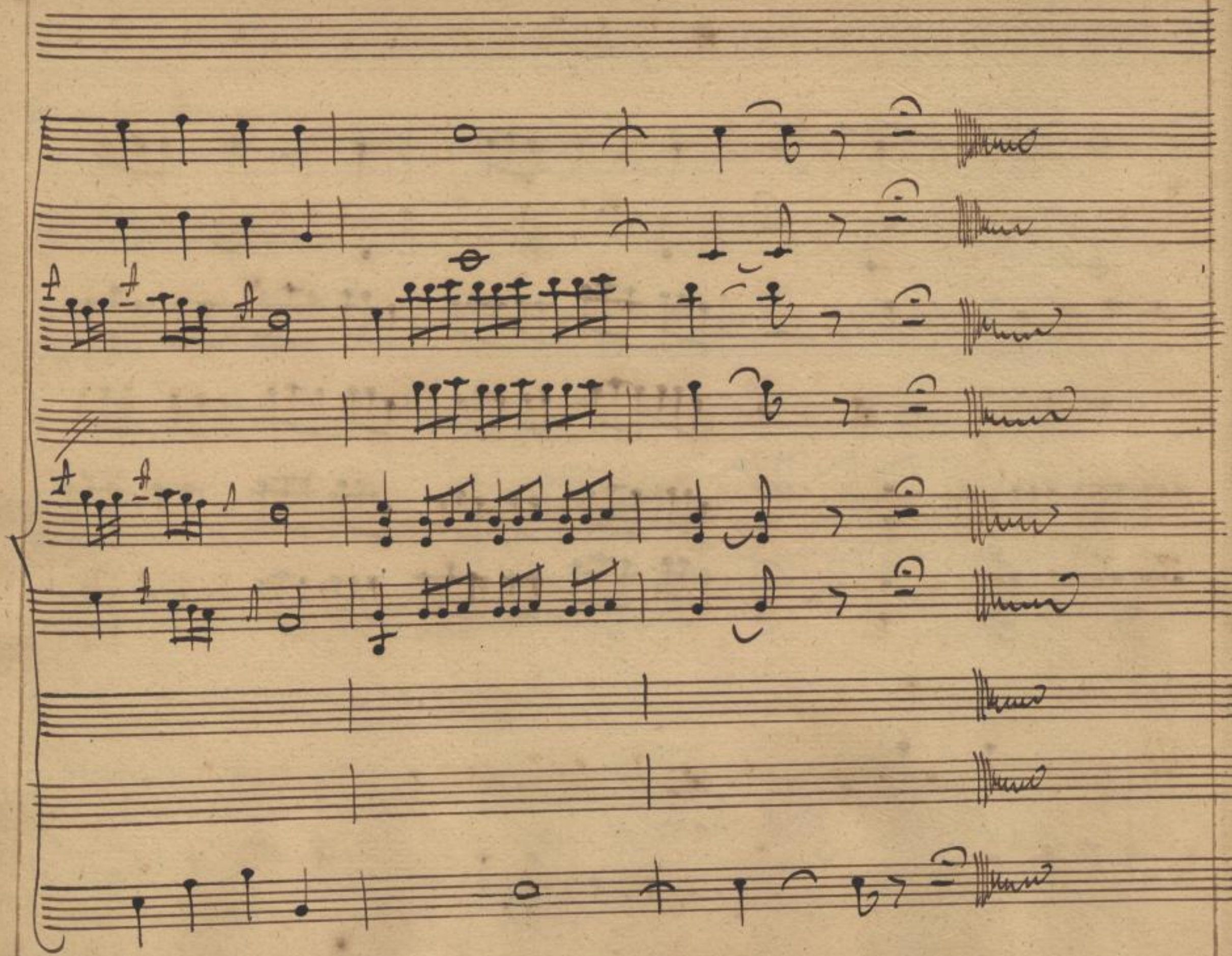

Sächsische Landesbibliothek –
Staats- und Universitätsbibliothek Dresden
http://digital.slub-dresden.de/ppn325216878/278

Scena 6.

Cecilia, Dorina, e Marinetta.

Mar:
Sentite! arde per voi: per voi meschino

arde d'amore in petto.

Dor:
Si può dare Sarà; ma non l'ha detto.

Mar:
io lo so di Sì = curo.

Cec:
è cosa certa. ei conosce e dis =

Dor:
= tingue chi più merta. ma voi col stil ironico fate veder l'in =

Cec:
vidia e l'affetto nero oh scacciate da voi Sì rio pensiero.

Aria Cec:

Sächsische Landesbibliothek –
Staats- und Universitätsbibliothek Dresden
http://digital.slub-dresden.de/ppn325216878/280

Viola. Cecilia.

Sächsische Landesbibliothek – Staats- und Universitätsbibliothek Dresden
http://digital.slub-dresden.de/ppn325216878/281

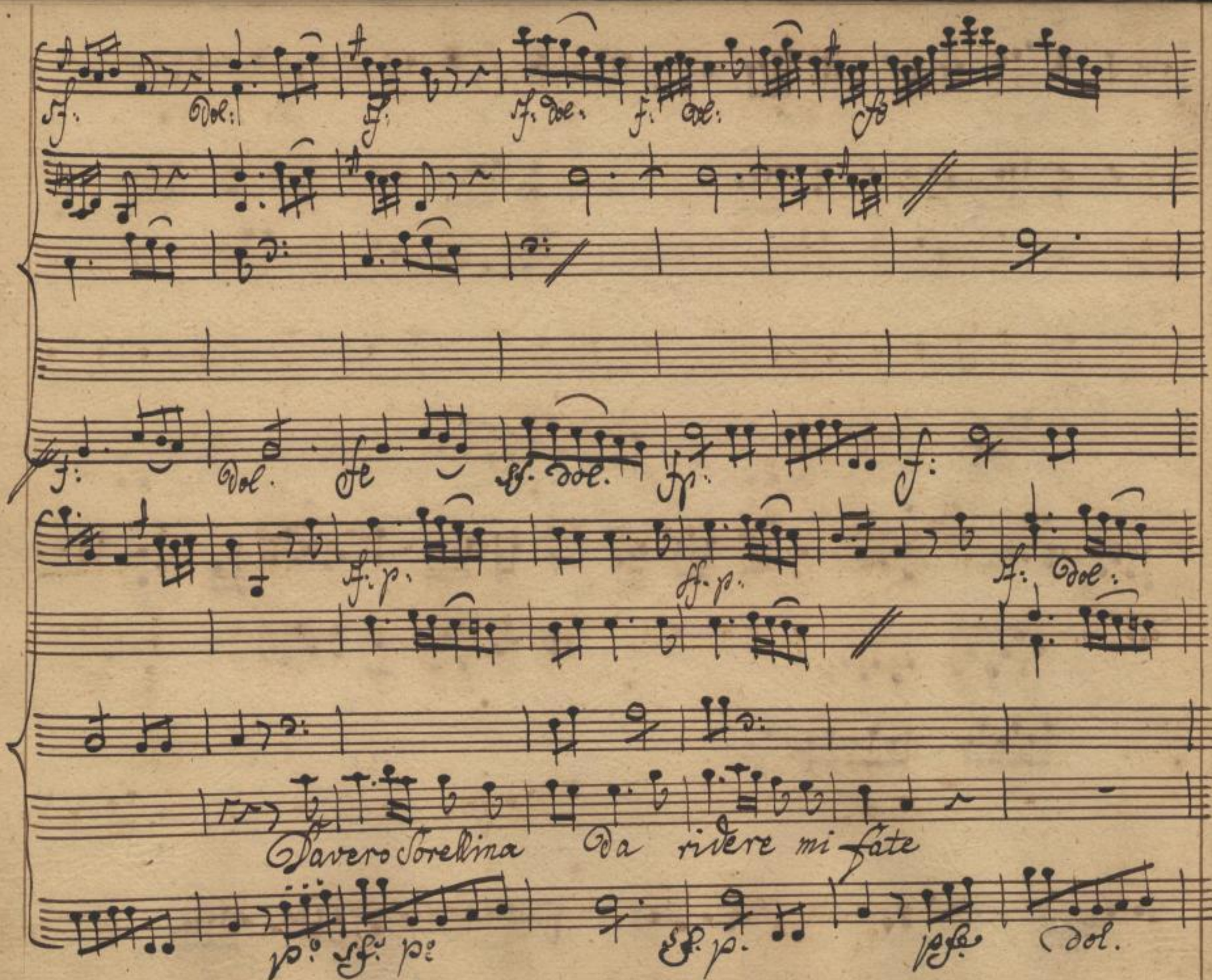

Sächsische Landesbibliothek –
Staats- und Universitätsbibliothek Dresden
http://digital.slub-dresden.de/ppn325216878/282

Da ridere mi fate no no non Dubi = tate ch'io v'abbia ad invi =

= diar ch'io v'abbia adinvidiar avete il vostro merito mostrate qualche

Sächsische Landesbibliothek – Staats- und Universitätsbibliothek Dresden
http://digital.slub-dresden.de/ppn325216878/283

Spirito ma siete troppo giovine per farmi paventar ma siete troppo

giovine per farmi paventar

per farmi paven.

Sächsische Landesbibliothek –
Staats- und Universitätsbibliothek Dresden
http://digital.slub-dresden.de/ppn325216878/284

fe

=tar per farmi paventar

fe

sf. dol.

sf. po

sf. po

Davero sorellina da ridere mi fate no no non dubi=tate ch'io

p. f. p.

f. p.

f. p.

Sächsische Landesbibliothek –
Staats- und Universitätsbibliothek Dresden
http://digital.slub-dresden.de/ppn325216878/285

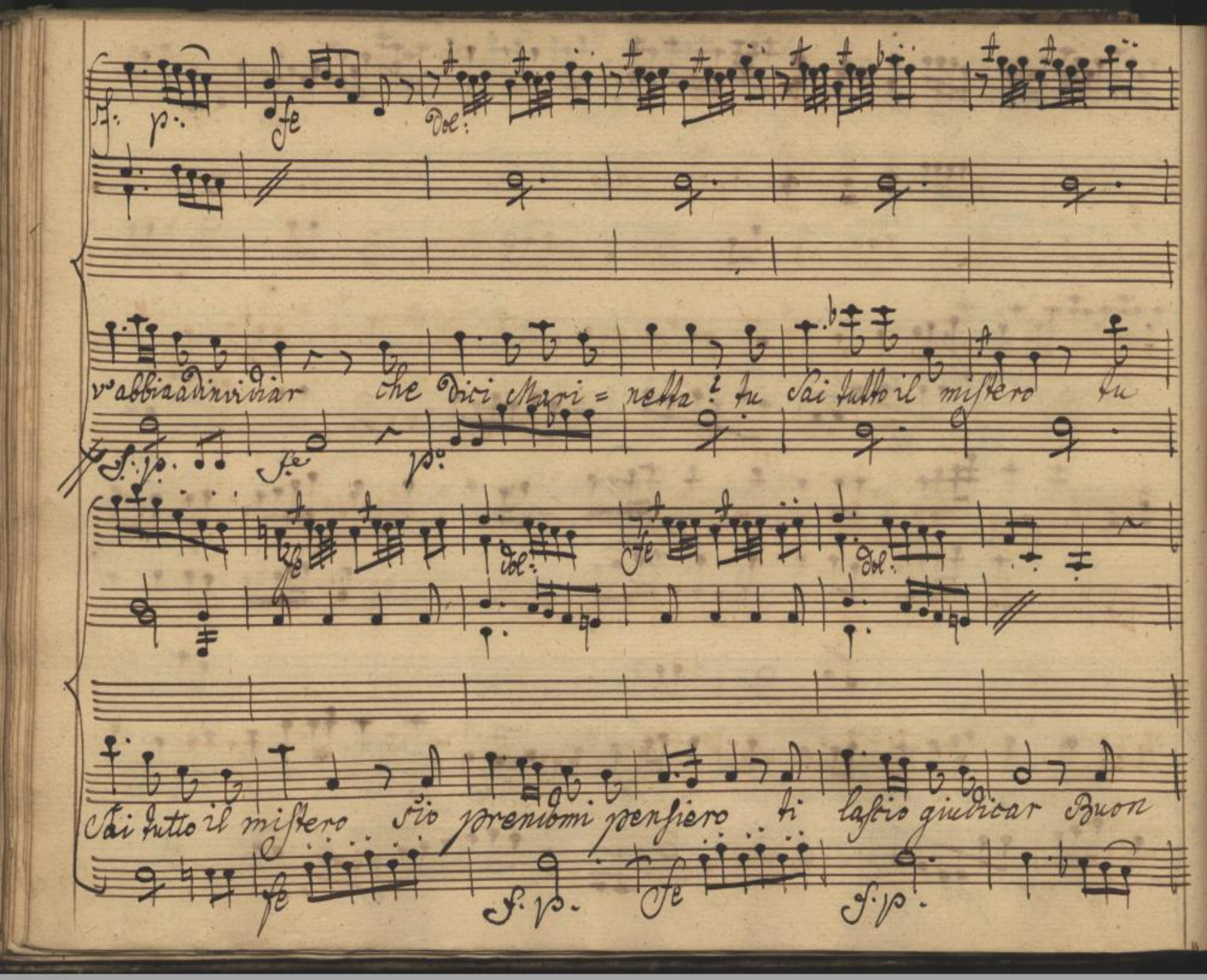

Sächsische Landesbibliothek –
Staats- und Universitätsbibliothek Dresden
http://digital.slub-dresden.de/ppn325216878/286

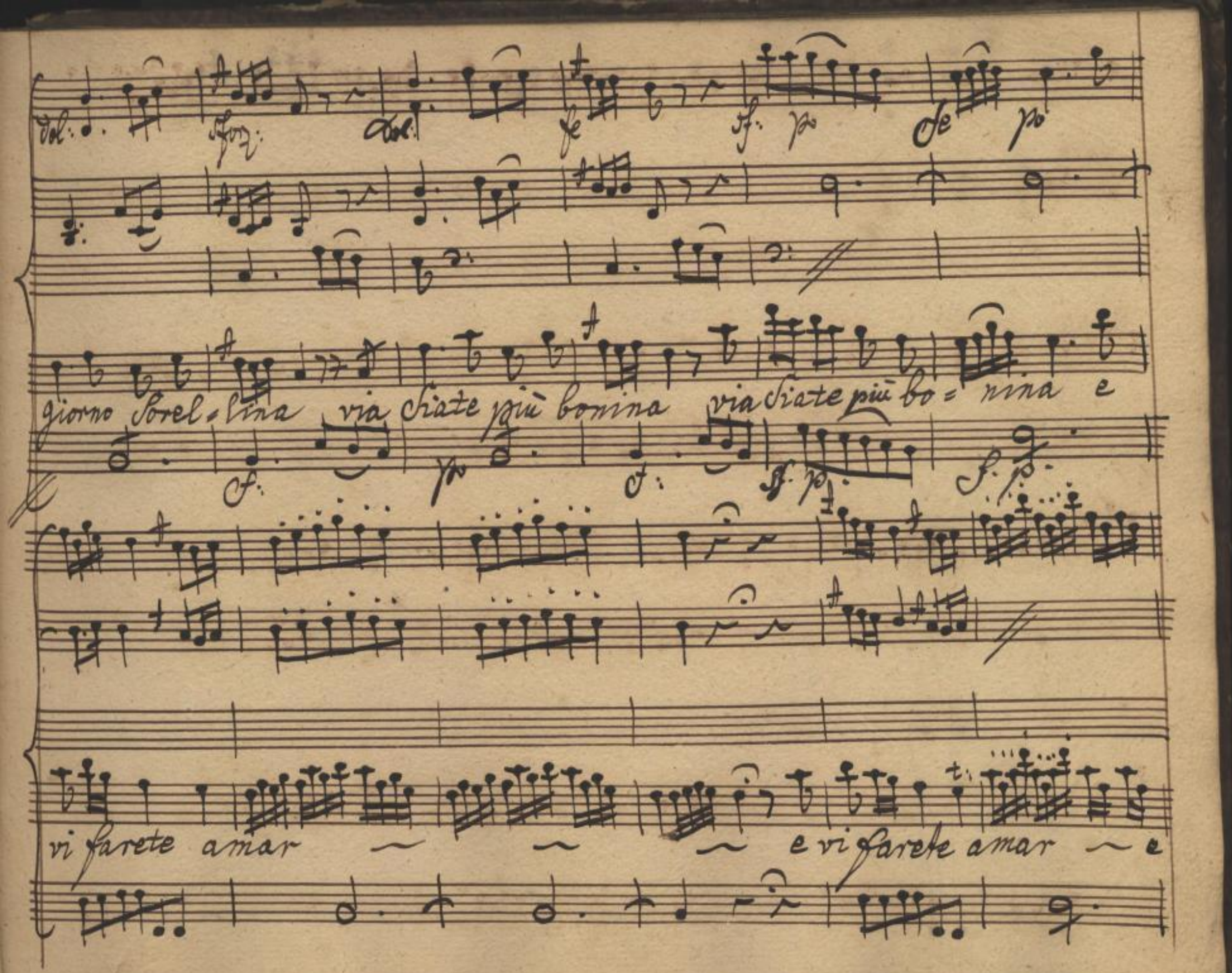

Sächsische Landesbibliothek –
Staats- und Universitätsbibliothek Dresden
http://digital.slub-dresden.de/ppn325216878/287

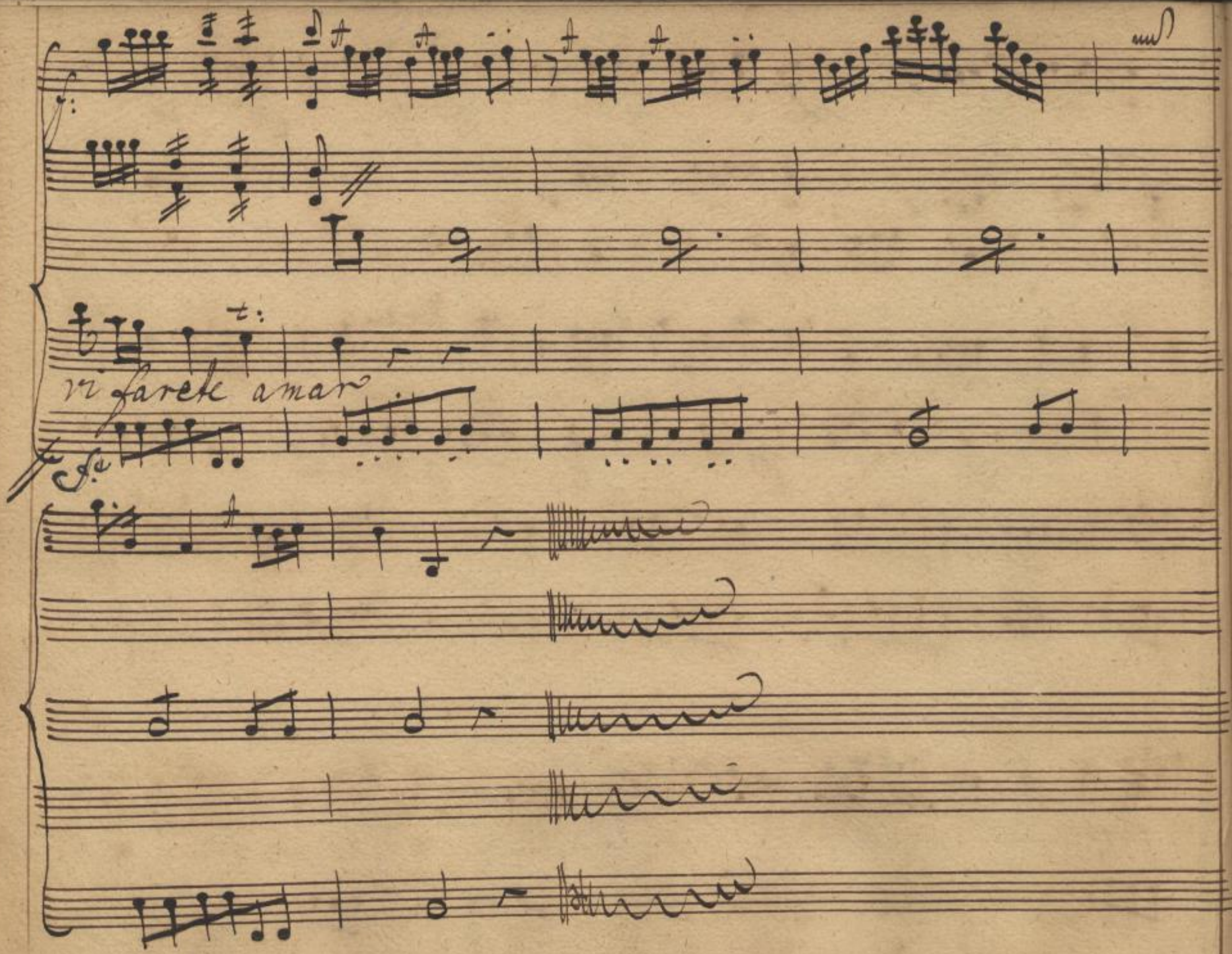

Sächsische Landesbibliothek –
Staats- und Universitätsbibliothek Dresden
http://digital.slub-dresden.de/ppn325216878/288

Scena 7.

Dorina, e Marinetta

Dor: Parla in certa maniera, ch'io comprender non so. Sarebbe

mai che l'una e l'altra unite vi burlaste di me? Oh cosa

Dor. dite? ma quel Signor non disse schietto schietto così..... Mar: vedete

bene viera nostra sorella e non conviene. Dor: che lo dica a mio

Mar: Padre. certamente domani gle lo dirà. mà no. aspettate

Sächsische Landesbibliothek – Staats- und Universitätsbibliothek Dresden
http://digital.slub-dresden.de/ppn325216878/289

quando vien questa sera io stessa gle lo dico, e vi leuo co=

=si, fuor d'ogni intrico.. Dor: mi raccomando a tè. Mar: vo ad'spet=

=tarlo, e subito gli parlo. vo di botto la cena a prepa=

=rar pel mio Carlotto.

Scena 8ua.

Dorina Sola.

Dor: Se fosse uero oh la saria pur bella! dica pur mia So=

rella che non ha invidia, e che di me non teme, sò che

finge al difuori e dentro freme

Aria Porina.

Sächsische Landesbibliothek –
Staats- und Universitätsbibliothek Dresden
http://digital.slub-dresden.de/ppn325216878/292

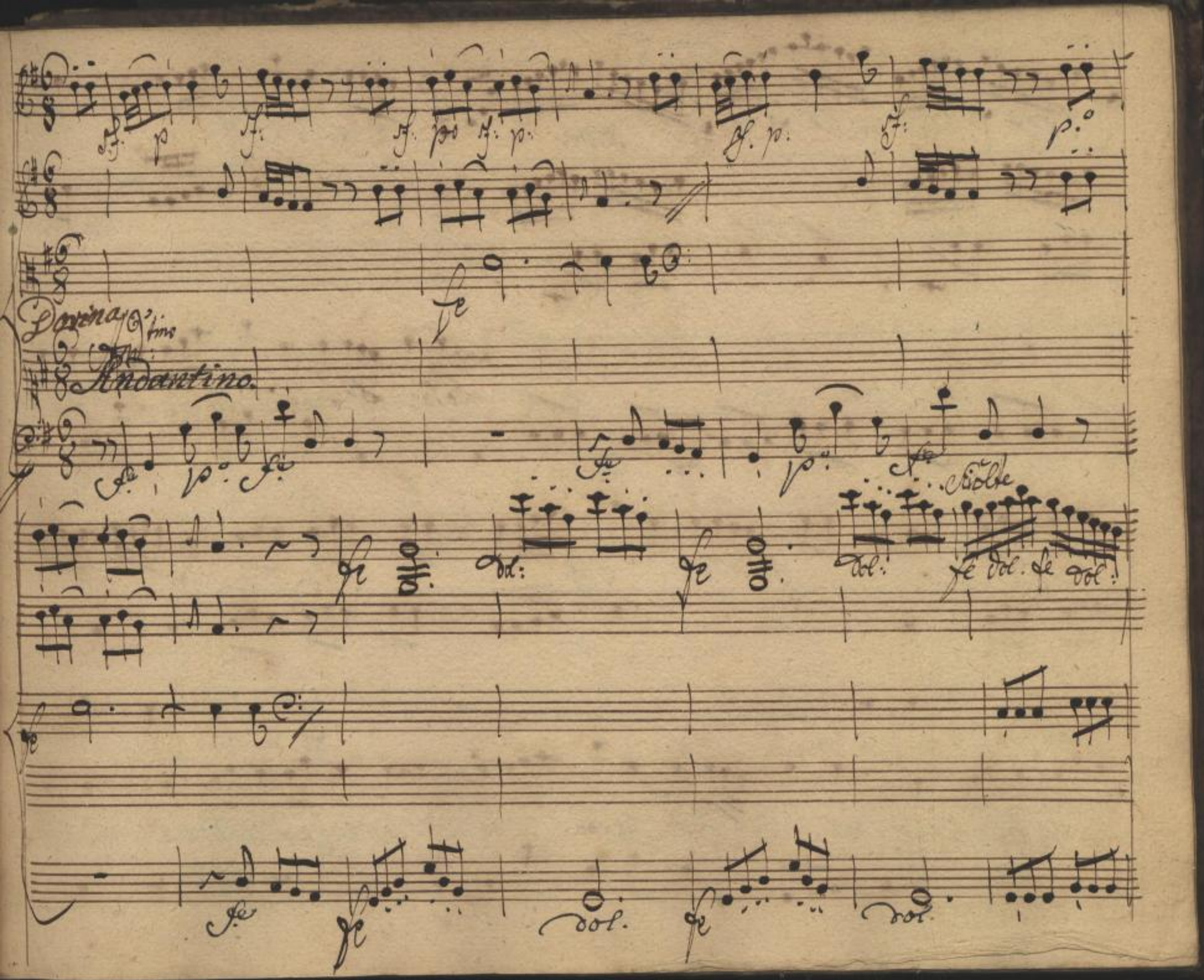

Sächsische Landesbibliothek –
Staats- und Universitätsbibliothek Dresden
http://digital.slub-dresden.de/ppn325216878/293

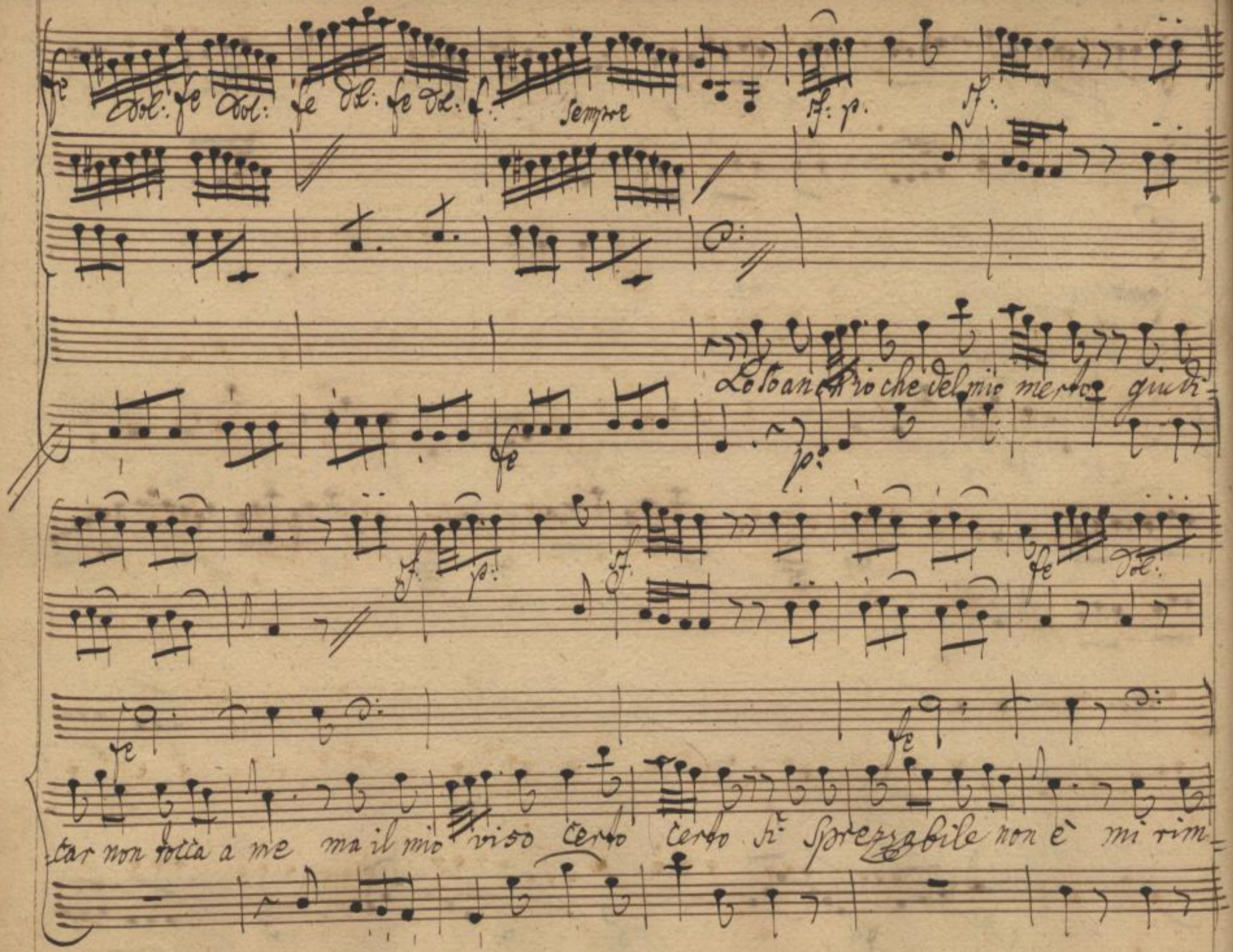

Sächsische Landesbibliothek –
Staats- und Universitätsbibliothek Dresden
http://digital.slub-dresden.de/ppn325216878/294

fe Vol:

fe p.

fe

provera l'età quest'è bella in verità .. giovinezza è un tal difetto che le

f. p.

f. p.

2.

donne han gran dispetto di do = verse = ne privar di dover = lene privar di do =

f. p.

f. p.

Sächsische Landesbibliothek – Staats- und Universitätsbibliothek Dresden
http://digital.slub-dresden.de/ppn325216878/295

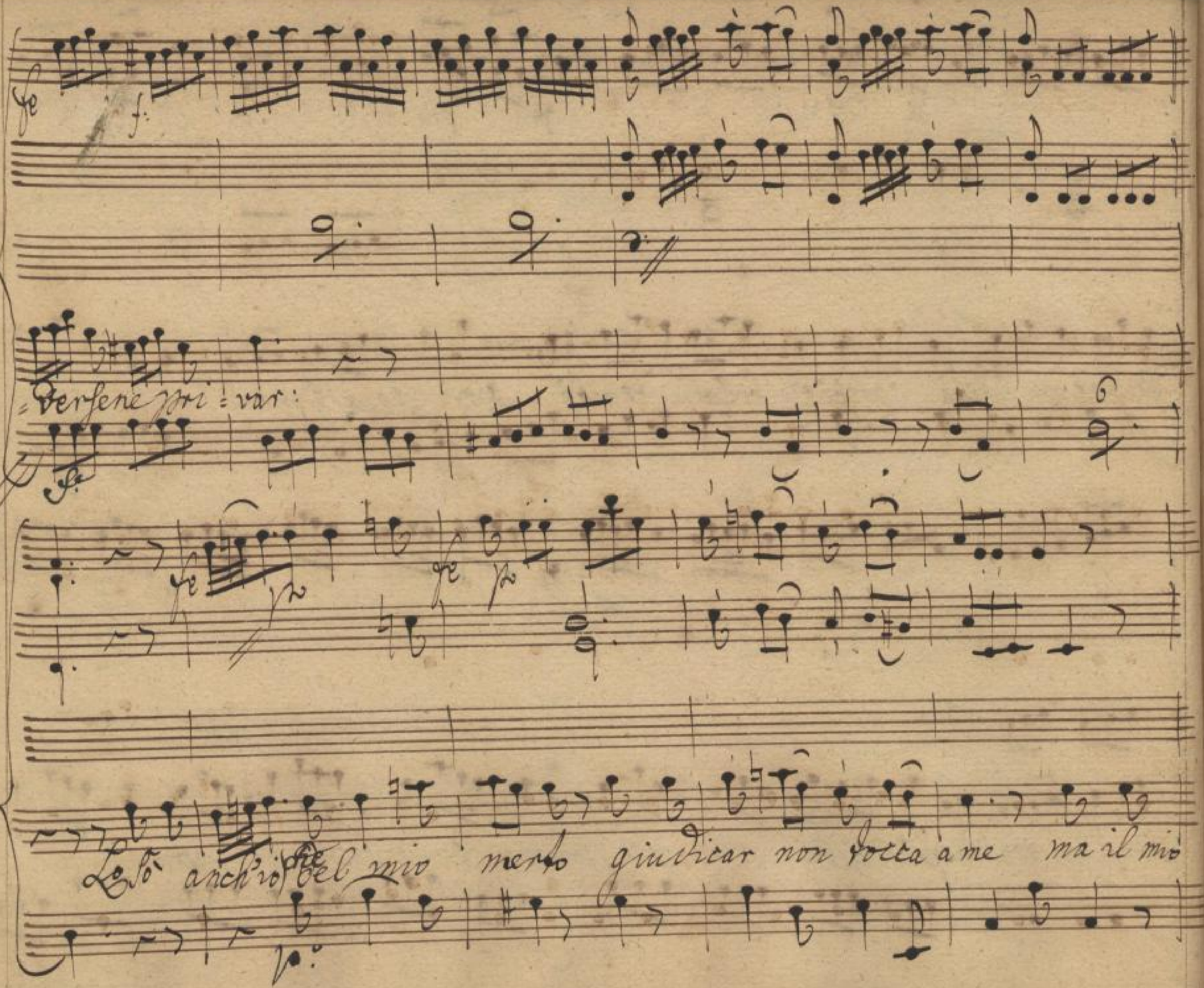

Sächsische Landesbibliothek –
Staats- und Universitätsbibliothek Dresden
http://digital.slub-dresden.de/ppn325216878/296

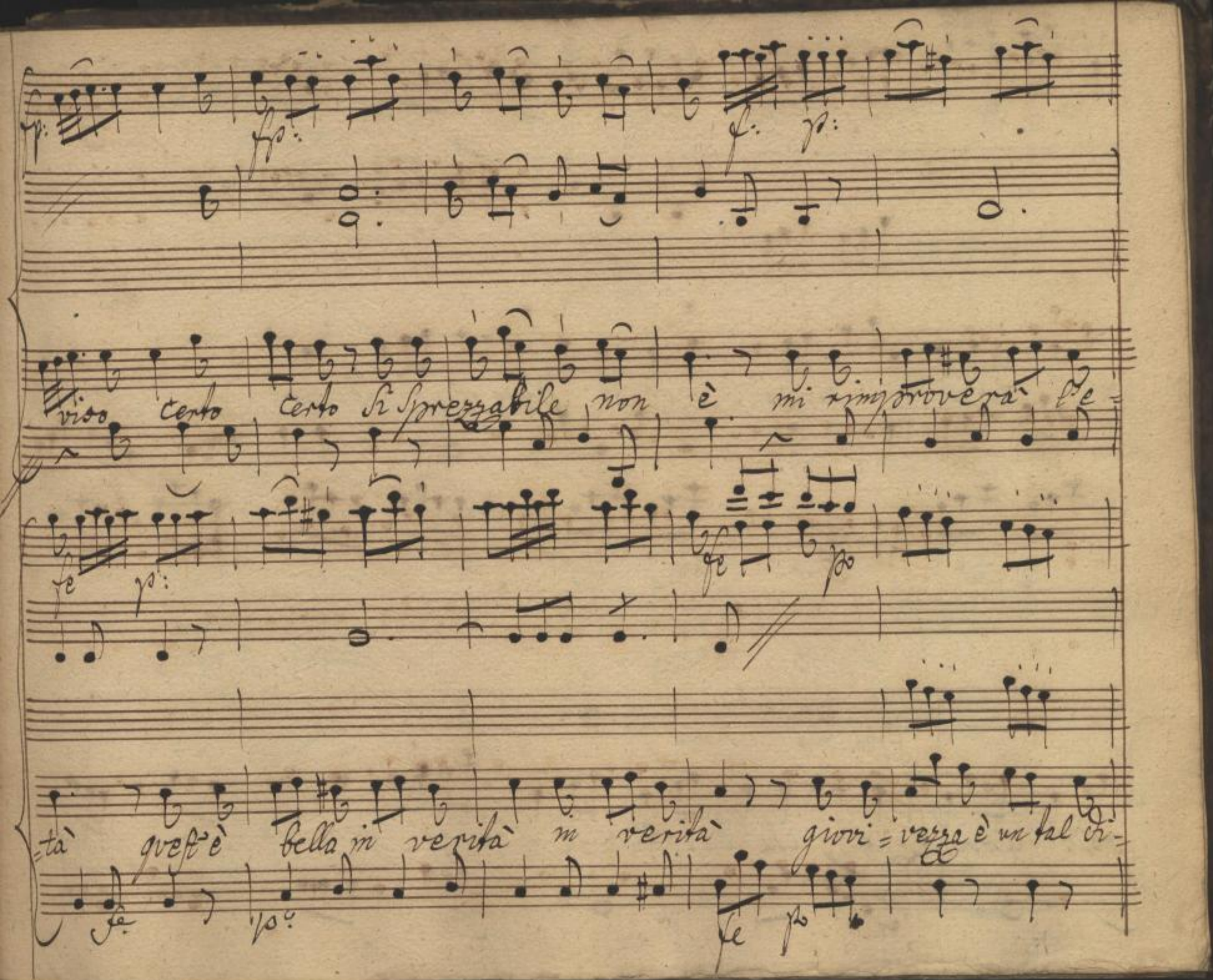

Sächsische Landesbibliothek –
Staats- und Universitätsbibliothek Dresden
http://digital.slub-dresden.de/ppn325216878/297

fe p fe

fe

=fetto che le donne han gran dispetto di doversene privar e un di=

fe p fe p fe p

p fe p

=fetto giovinezza che darebber la richezza per por=terlo prolun=

p fe p f p

Sächsische Landesbibliothek –
Staats- und Universitätsbibliothek Dresden
http://digital.slub-dresden.de/ppn325216878/298

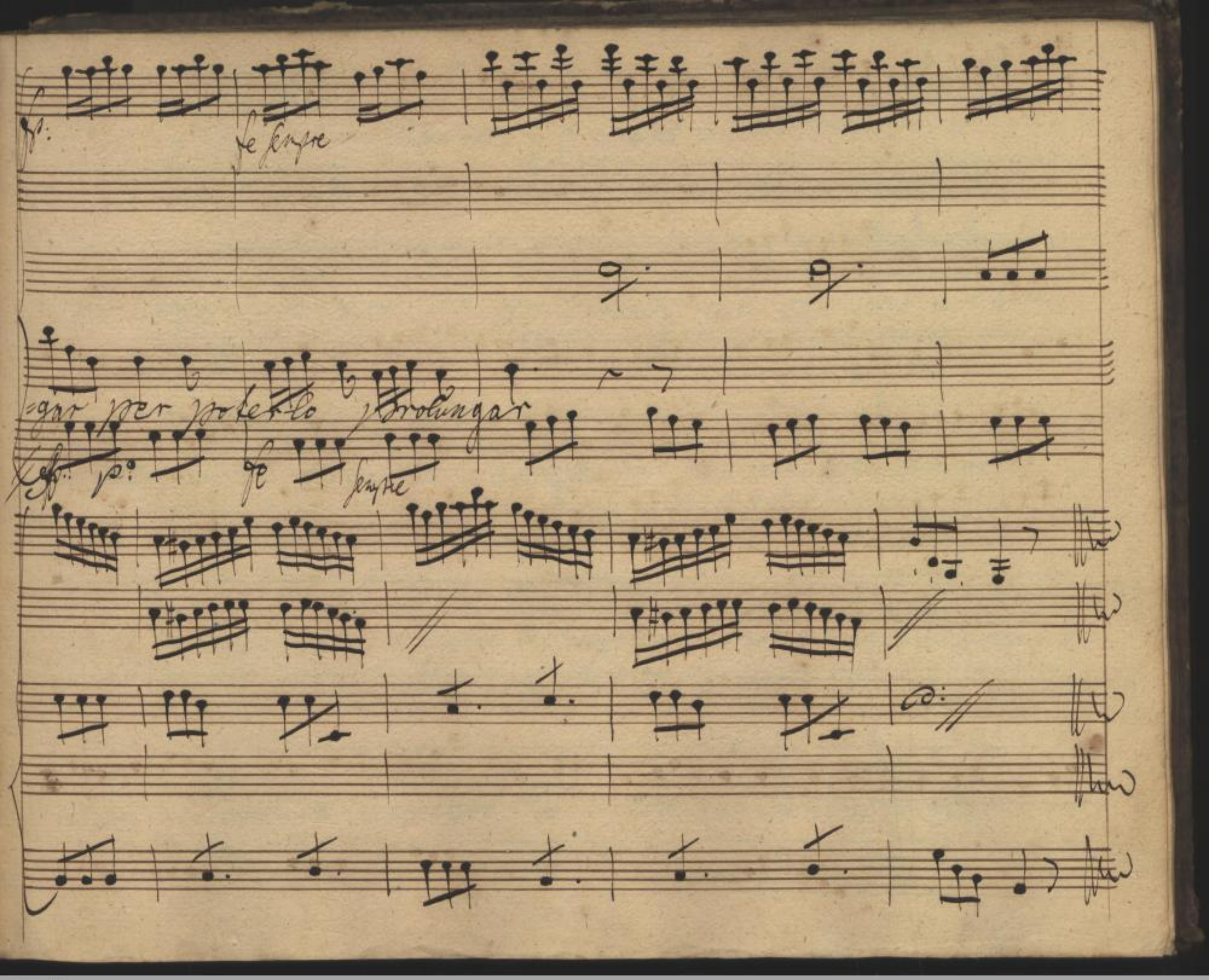

Sächsische Landesbibliothek –
Staats- und Universitätsbibliothek Dresden
http://digital.slub-dresden.de/ppn325216878/299

Sächsische Landesbibliothek –
Staats- und Universitätsbibliothek Dresden
http://digital.slub-dresden.de/ppn325216878/300

Scena 9.

Giacinto Solo.

Gran cosa è questo mondo! nulla fare Si
può senza il danaro, e poi dicondi mè che sono a varo.
ecco qui la sbiraglia, arrestare non vuol gvei due bricconi
col pretesto di sbaglio d'impostura s'io non pagno le chiavi e la cat=
=tura. Costume manigol=do! non vuò spendere un soldo. ma

per asicura r = mi, de colpevoli Son vuò fare io Resso.

prima di denonci = arli il lor processo. giudice crimi =

= nale costormi crede = rano, per timor parle = rano. tu Pas =

= quino fingiti il mio notaro; e voi Sapete quello che fardo =

= urete e portatemi bene e beuerete. apri tu quella

porta e di a co = lui, ch'è là dentro Serata ch'èsca fuori di

là, ch'è dimandato. Con arte è con ingegno di rileuar m'im=

pegno chi questa trama ordi. principi a mo da questo. Eccolo

qui.

Scena 10.

Fabrizio e detti.

Fab:

La giustizia alla fine

non hò fatto alcun male. e destramente di = fendermi saprò dà questa gente

Giac:
avanzate ui e Dite pria di tutto chi siete. Fabrizio Pape=

Fab:
=rin. notar. Scrivette. che fate in questa casa! in veri=

Giac:
=tà non lò so nemen io per qual ragione Dunque ci siete en=

Fab:
=trato! perche senza voler mi ci han menato.

Giac:
Come! quando per=

Fab:
=che! Diro' Signore .... Dite la verità se voi volete u=

Giac:

Fabr:

=Stir Da questo loco Dirò la veri=tà confusa un

Gige:

poco fate Scriver Scrivete.

Segue a Due.

Sächsische Landesbibliothek –
Staats- und Universitätsbibliothek Dresden
http://digital.slub-dresden.de/ppn325216878/306

Corni in Elafa. p°

Fm: dol. fe pp fe

dol

Viola

Fab: un certo Carlotto con lui mi ha pregato sta notte di an=

Pan: Maestoso. Carlotto Scrivete.

Maestoso. p° fe p° f

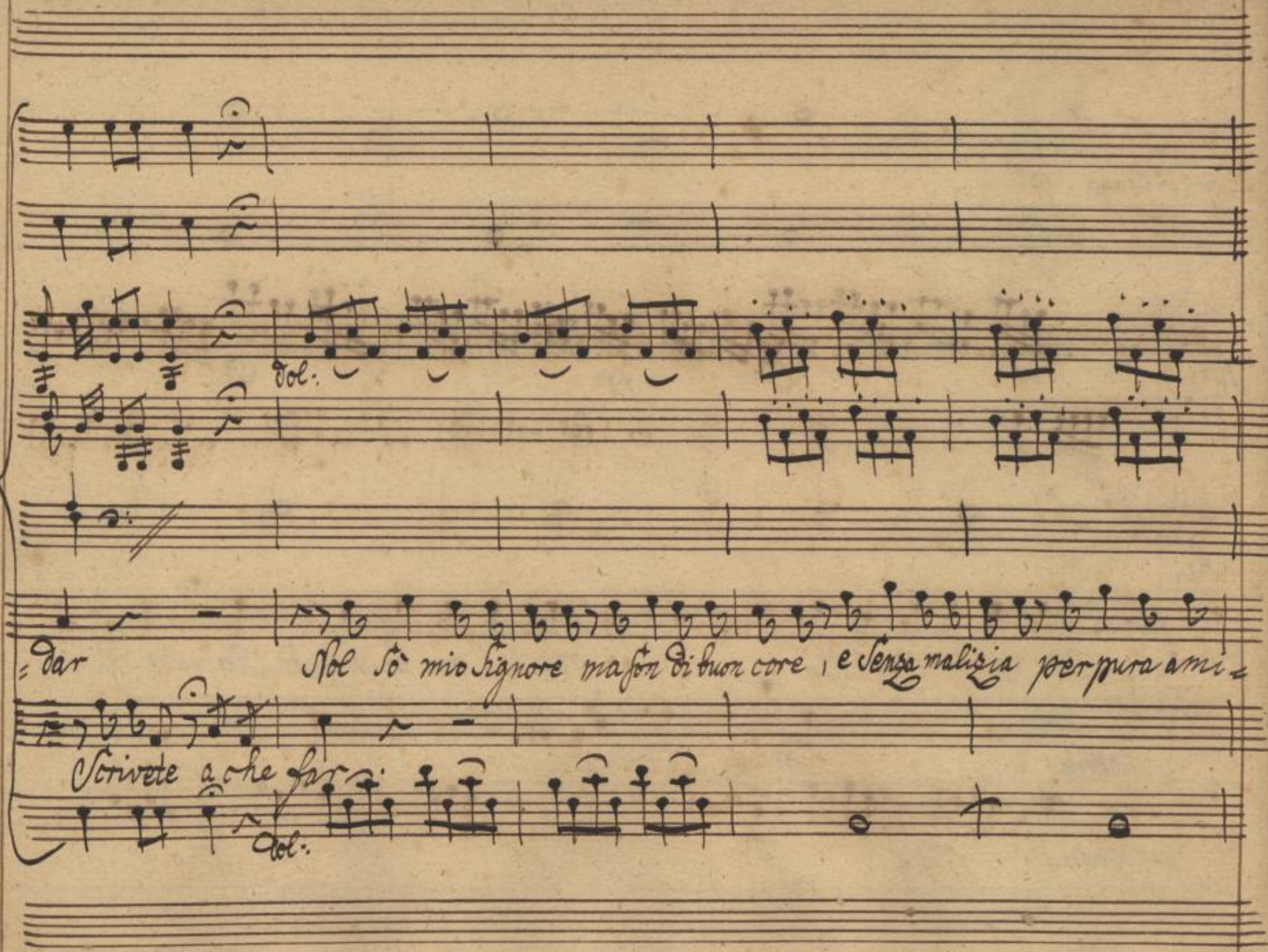

Sächsische Landesbibliothek –
Staats- und Universitätsbibliothek Dresden
http://digital.slub-dresden.de/ppn325216878/308

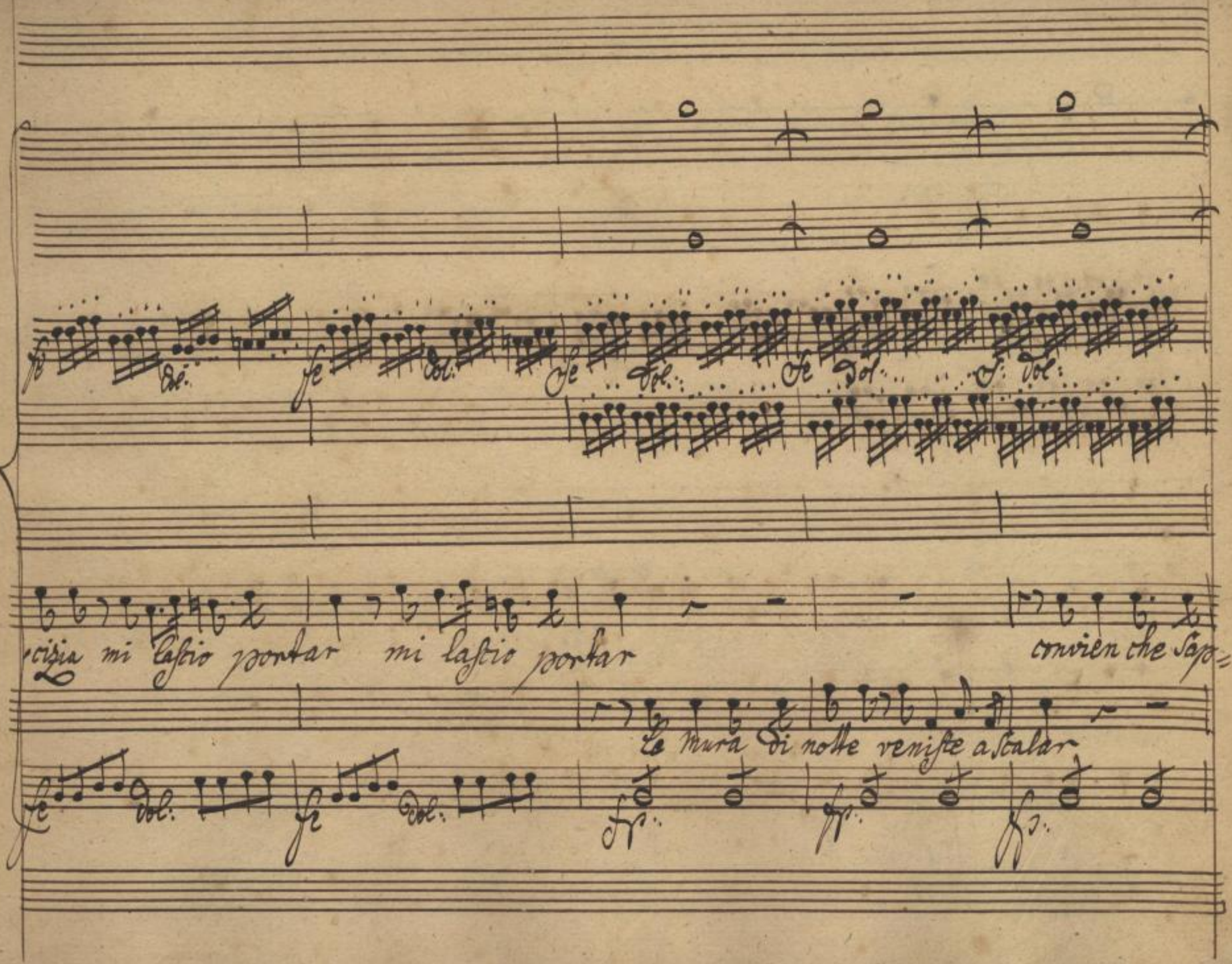

Sächsische Landesbibliothek –
Staats- und Universitätsbibliothek Dresden
http://digital.slub-dresden.de/ppn325216878/309

piate il vero saprete che scriva vuò tutto narrar vuò tutto nar =

il vero narrate scrivete

Sächsische Landesbibliothek –
Staats- und Universitätsbibliothek Dresden
http://digital.slub-dresden.de/ppn325216878/310

Presto p.o

fe

p.o

-rar Carlotto briccone per certa ragione per certa premura Scalate ha le mura Scalate ha le

Presto. p.o

fe

p.o

Sächsische Landesbibliothek –
Staats- und Universitätsbibliothek Dresden
http://digital.slub-dresden.de/ppn325216878/311

fz p fz p fz p

mura venuto è in giardino ed io poverino Son stato trovato Son stato fermato ma colpa non ho Son

fz p

Sächsische Landesbibliothek –
Staats- und Universitätsbibliothek Dresden
http://digital.slub-dresden.de/ppn325216878/312

f. sempre

dol.

Stato fermato ma colpa non ho Son Stato fermato ma colpa non ho.

Adagio il No

fe

dol.

Sostenuto.

Sächsische Landesbibliothek –
Staats- und Universitätsbibliothek Dresden
http://digital.slub-dresden.de/ppn325216878/313

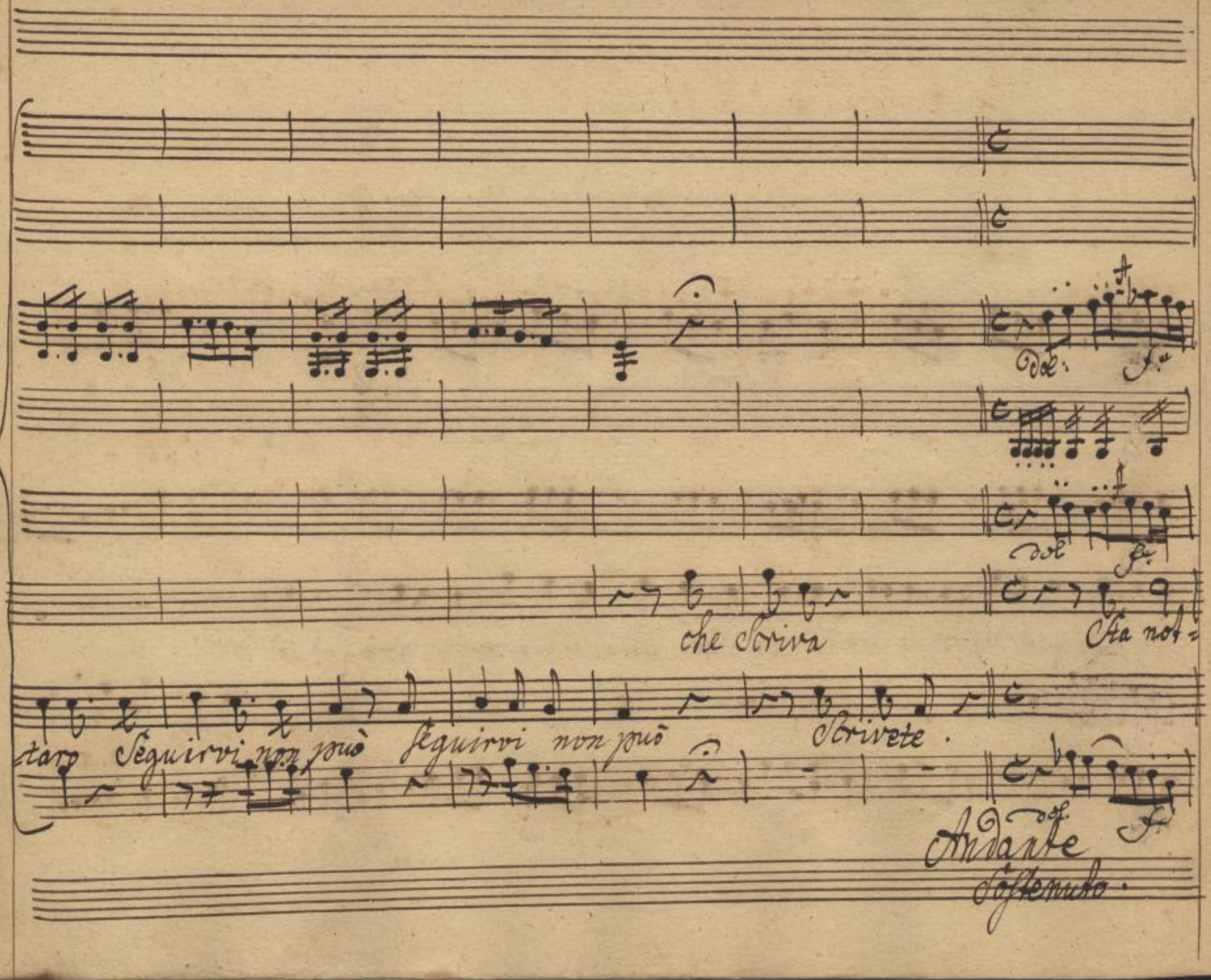

Sächsische Landesbibliothek –
Staats- und Universitätsbibliothek Dresden
http://digital.slub-dresden.de/ppn325216878/314

Vol: fe Vol: fe Vol: fe Vol: fe Vol: f: Vol: fe

Vol: f: Vol: fe Vol: f: Vol: fe Vol: f: Vol: f:

te .... Carlotto .... m'ha detto .... con

Ha notte Car=lotto m'ha detto

Vol: fe Vol: fe Vol: f: Vol: fe Vol: f: Vol: fe

Sächsische Landesbibliothek – Staats- und Universitätsbibliothek Dresden
http://digital.slub-dresden.de/ppn325216878/315

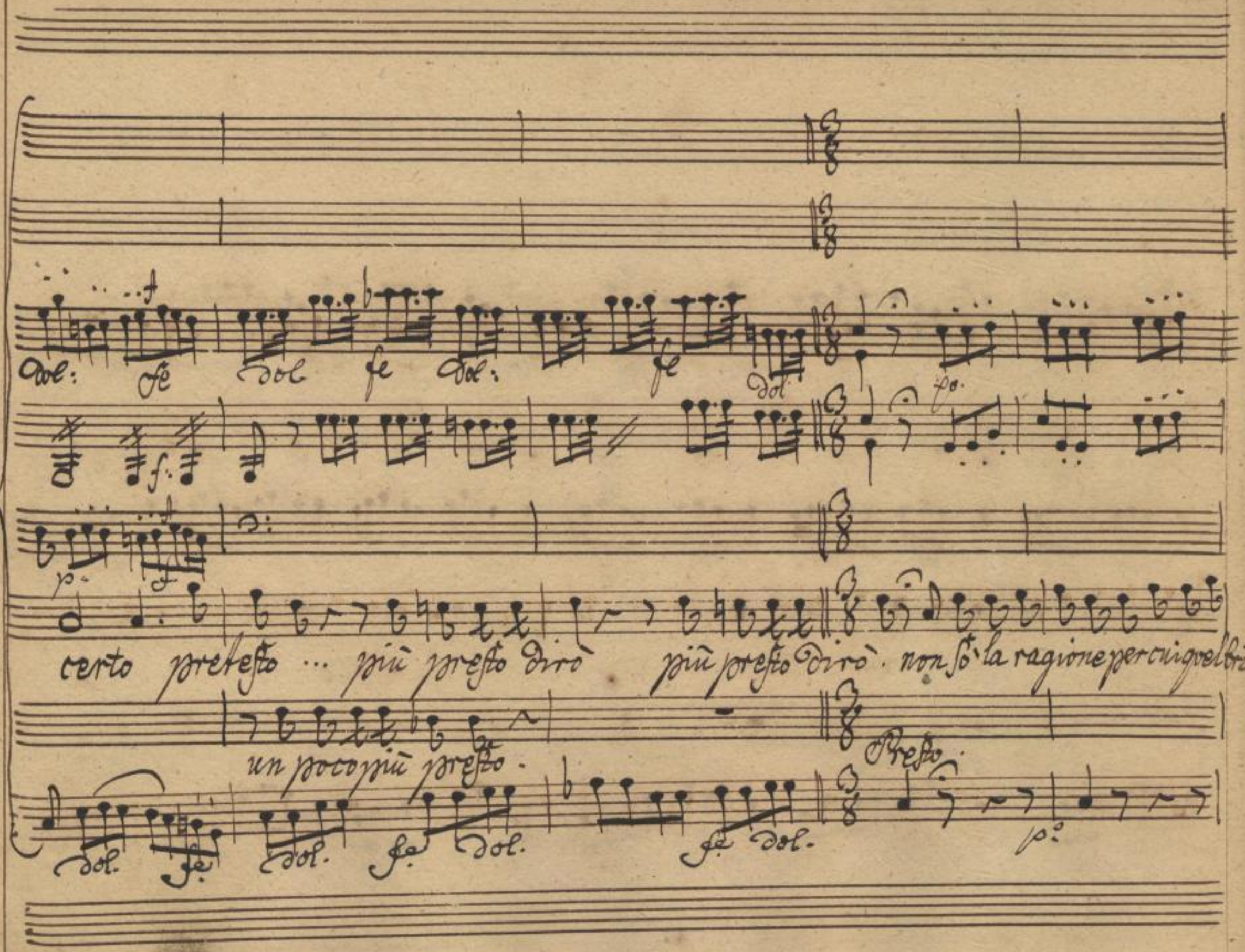

Sächsische Landesbibliothek –
Staats- und Universitätsbibliothek Dresden
http://digital.slub-dresden.de/ppn325216878/316

fe p fe p fe p f p

cone venuto qui sia e vossignoria mi creda si curo lo dico lo giuro che colpa non

fe p fe p fp fp

Sächsische Landesbibliothek –
Staats- und Universitätsbibliothek Dresden
http://digital.slub-dresden.de/ppn325216878/317

ff sempre.

Vol:

lò mi creda Sicuro che colpa non ho lo dico lo giuro che colpa non ho

che diabolo è

Comodo

f

Sächsische Landesbibliothek –
Staats- und Universitätsbibliothek Dresden
http://digital.slub-dresden.de/ppn325216878/318

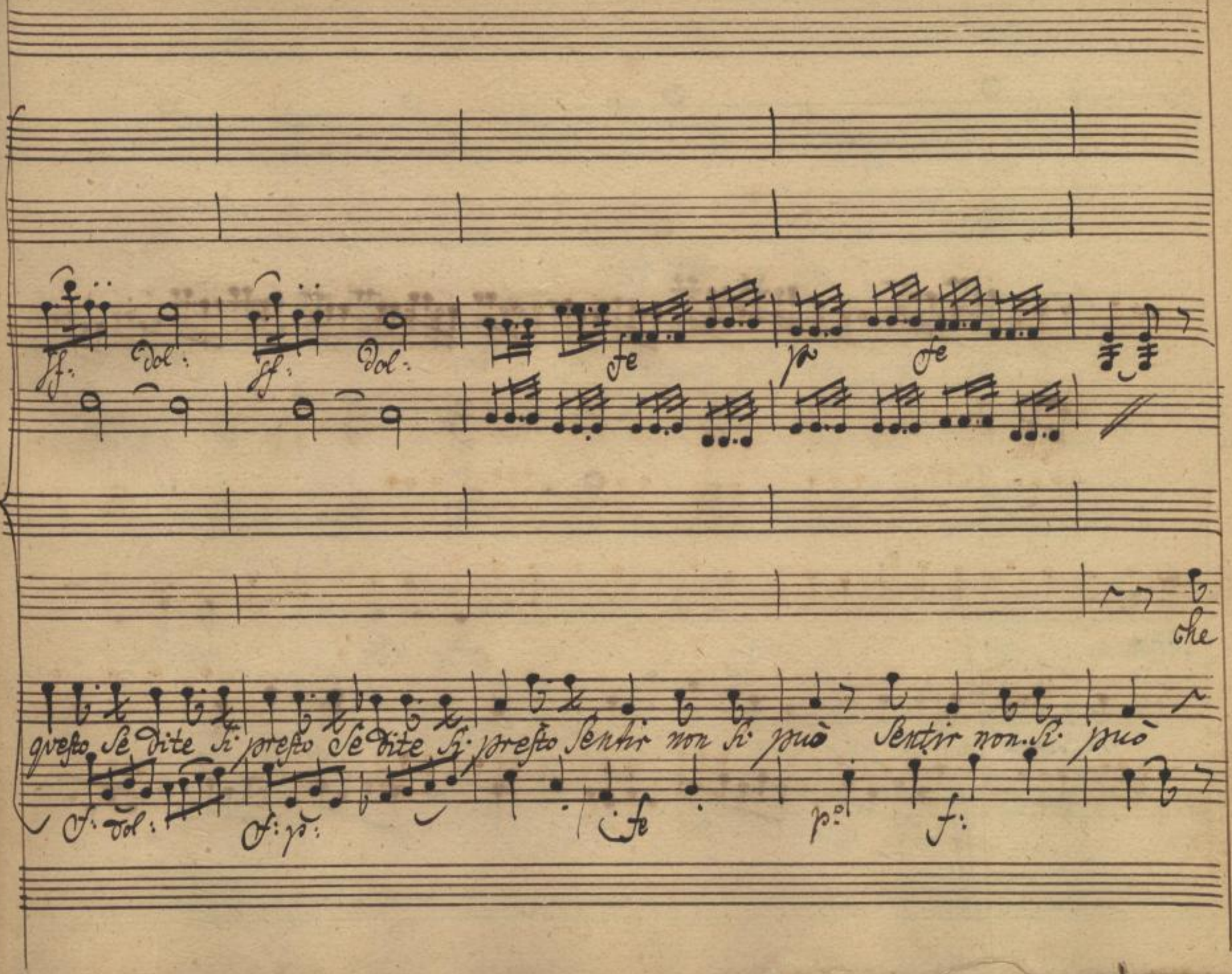

Sächsische Landesbibliothek –
Staats- und Universitätsbibliothek Dresden
http://digital.slub-dresden.de/ppn325216878/319

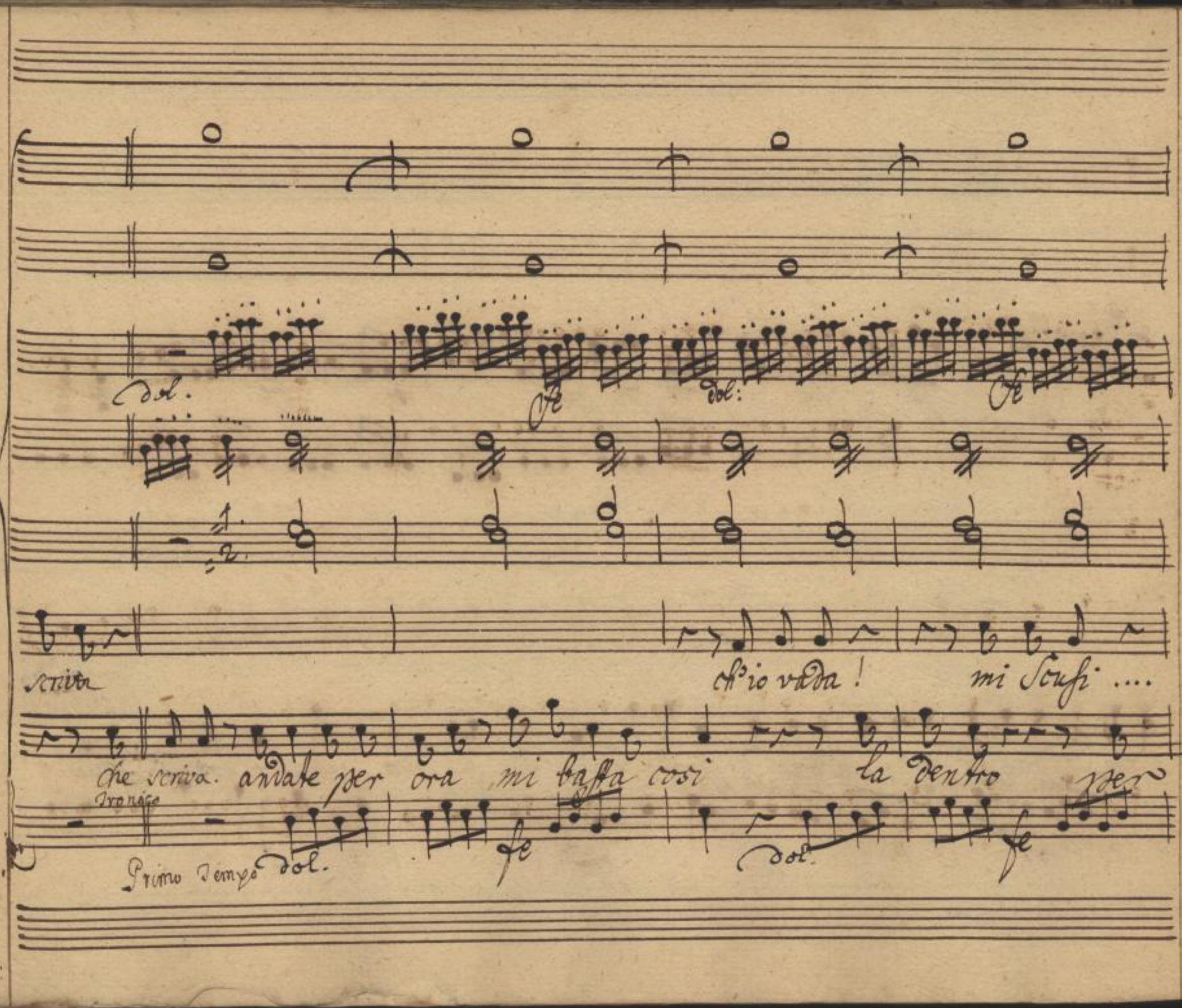

Sächsische Landesbibliothek –
Staats- und Universitätsbibliothek Dresden
http://digital.slub-dresden.de/ppn325216878/320

mi Soffi

Signor eccellen-

doni . perdoni la voglio così la voglio così

Sächsische Landesbibliothek –
Staats- und Universitätsbibliothek Dresden
http://digital.slub-dresden.de/ppn325216878/321

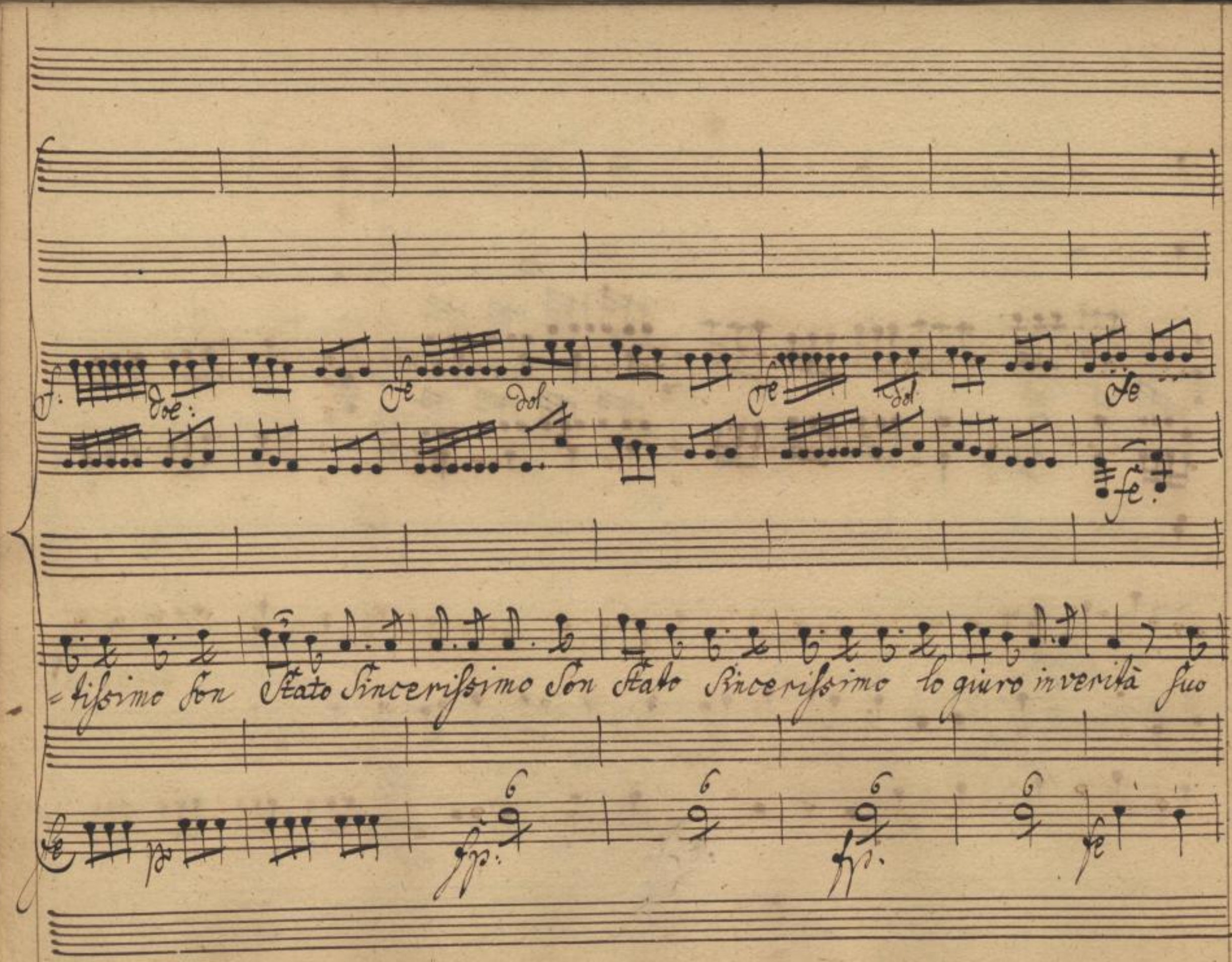

Sächsische Landesbibliothek –
Staats- und Universitätsbibliothek Dresden
http://digital.slub-dresden.de/ppn325216878/322

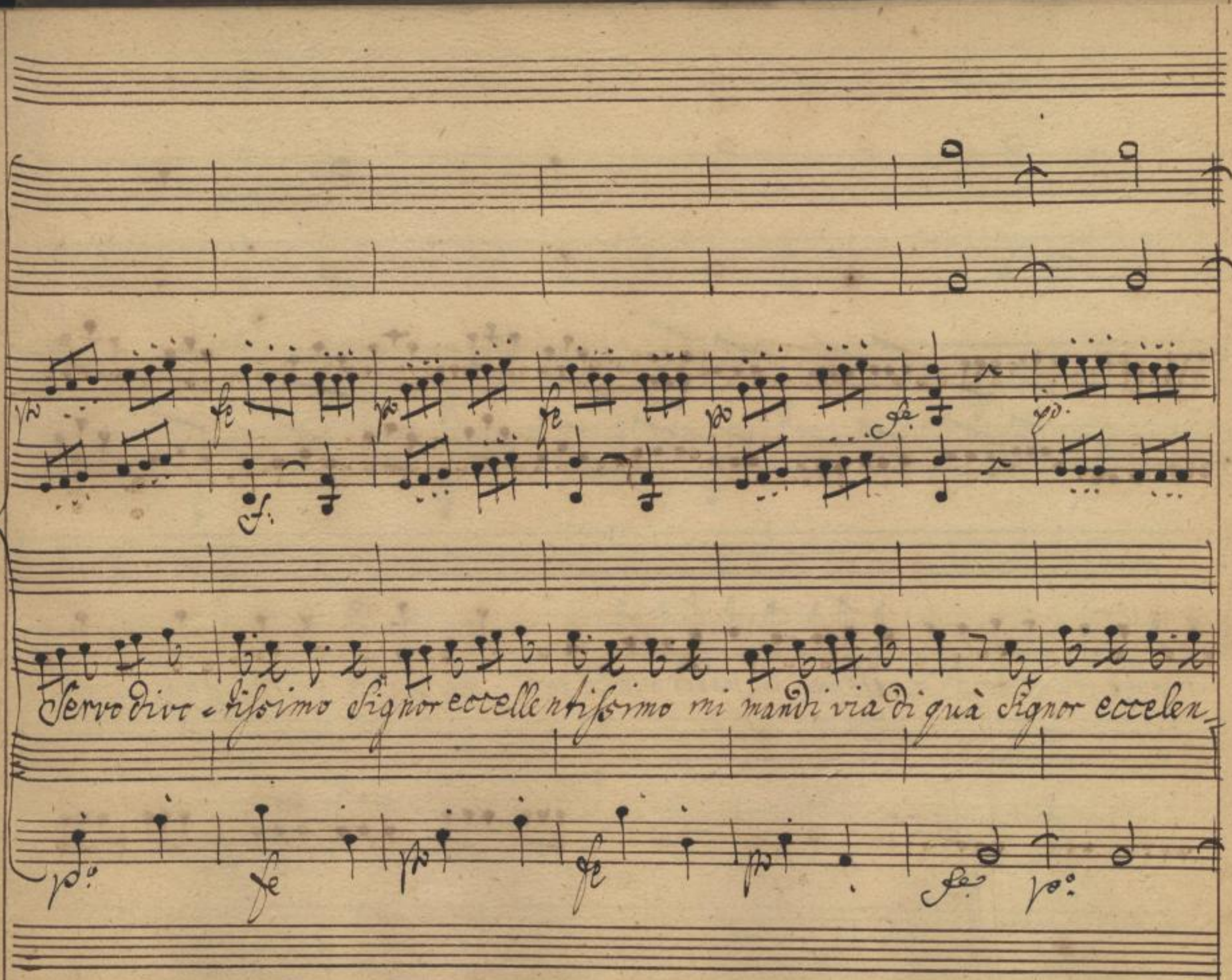

Sächsische Landesbibliothek –
Staats- und Universitätsbibliothek Dresden
http://digital.slub-dresden.de/ppn325216878/323

=tissimo son stato sincerissimo mi mandi via di già mi mandi via di già mi

Sächsische Landesbibliothek –
Staats- und Universitätsbibliothek Dresden
http://digital.slub-dresden.de/ppn325216878/324

mà di via di quà .

Sächsische Landesbibliothek –
Staats- und Universitätsbibliothek Dresden
http://digital.slub-dresden.de/ppn325216878/325

Sächsische Landesbibliothek –
Staats- und Universitätsbibliothek Dresden
http://digital.slub-dresden.de/ppn325216878/326

Scena 11.

Giacinto e detti. poi Carlotto.

Giac:

Costui e furbo e scaltro aprite, e condu=
=cetemi quell'altro. da la colpa a Carlotto. in fatti il malan=
=drino era stà notte sotto il terazzino.

Carl:

fortuna ma=le=
=detta! aspetto Marinetta, aspetto i maccheroni ei Pastic=
=cietti, e trouo in uece questi bei soggetti. :/

Giac:

auanti galan=

Carl: Giac: Carl:

-tuom. Son qui dà lei. Chi siete voi? Carlotto figlio del

quondam Battista dal Sole, natiuo di Pauia, e Serui-

Giac: Carl:

-tore di vossigno-ria. Scriuete. |: Scriua pur no hò pau-

Giac: Carl: Giac:

ura :| dite la veri-tà semplice e pura. a che fin siete en-

Carl:

-trato di notte in questa Casa? Le dirò ... fui da un certo Fa-

Sächsische Landesbibliothek – Staats- und Universitätsbibliothek Dresden
http://digital.slub-dresden.de/ppn325216878/328

brizio condotto in compagnia. Fabrizio dunque di venir ui ha pre-

Giac.

Carl:

=gato! mi ha pregato non sol m'ancor sforzato. |: Che bricconi! :| Sen-

Giac:

=tite quella camera aprite, conducete Fabrizio chetamente;

Carl:

Ditela verità! sinceramente.

Giac:

Fabrizio ui ha con-

Carl:

=dotto! Signor sì, e cagione Fabrizio.... eccolo qui.

Giac:

Scena 12.

Fabrizio e detti.

Carl: /: Fiaud! Son nell'imbroglio .:/ Come! Carlotto e

Fabr:

qui! Son preso al visto .:/ /: non mi perdo pero :/ /: non mi sma=

Carl:

Gigi:

=risio. e ben Signori miei ora che siete messi al para=

=gone, della colpa comun chi è la cagione! Fabrizio. teme=

Carl: Fabr:

=rario! hai tanto ardire! io ti faro smentire questa lettera

tutto discoprirà per una figlia del Signore Gia-cinto Le-

andro arde D'amore, e ha mandato di notte il Servitore

Giac.

Ah, ah Signor birbante ho scoperto il mistero. questa lettera al

Carl:

me ha detto il vero. /: Lettera maledetta! :/ Co-lui per Mari-

Giac:

netta .... ora non voglio astoltare di più. Va in quella Camera.

Sächsische Landesbibliothek – Staats- und Universitätsbibliothek Dresden
http://digital.slub-dresden.de/ppn325216878/331

Cort.
io non ci voglio andar.

Giac:
Sì, disgraziato, ci anderai da tua

posta ò strascinato

obbligato lo a entrar. nò non ci vado.

Caff:

Giac:
bene

bene o in questa o in quella, e lo stesso per me purch'ei ci

Fabr:
sia.

Giac:
Signor giudice dunque andero' via. nò nò signor res=

= tate. ancor non sono, abbastanza chiarito. questa lettera era in

Fabr:

uostro poter. voi ne douete render conto in giustizia. io lo fatto Si=

Giac:

=gnor senza malizia. ben bene si uedrà per ora andate

Fabr: Giac: Fabr:

la. Signor ui pregho.... fatelo dunque entrar nò che non c'entre=

=rò mi meraviglio io sono un galantuomo e con me non si

vuol fuggire Giac:

tratta in tal maniera. olà s'arresti e à fossa strasci=

- nato la dentro sia con - dotto e se non si contenta con le

buone l'ossa gli romperete col bastone.

Segue Aria di Fabrizio.

Sol. colla Parte

Fabrizio Allo

Giacinto

Piano piano padroni miei cari distrezion compassion carità distrezion compassion cari=

Allegro.

fe p: fe p: fe p:

=tà che credete che sia vostro pari, possar bacco di me che si fà possar

fe p: fe p:

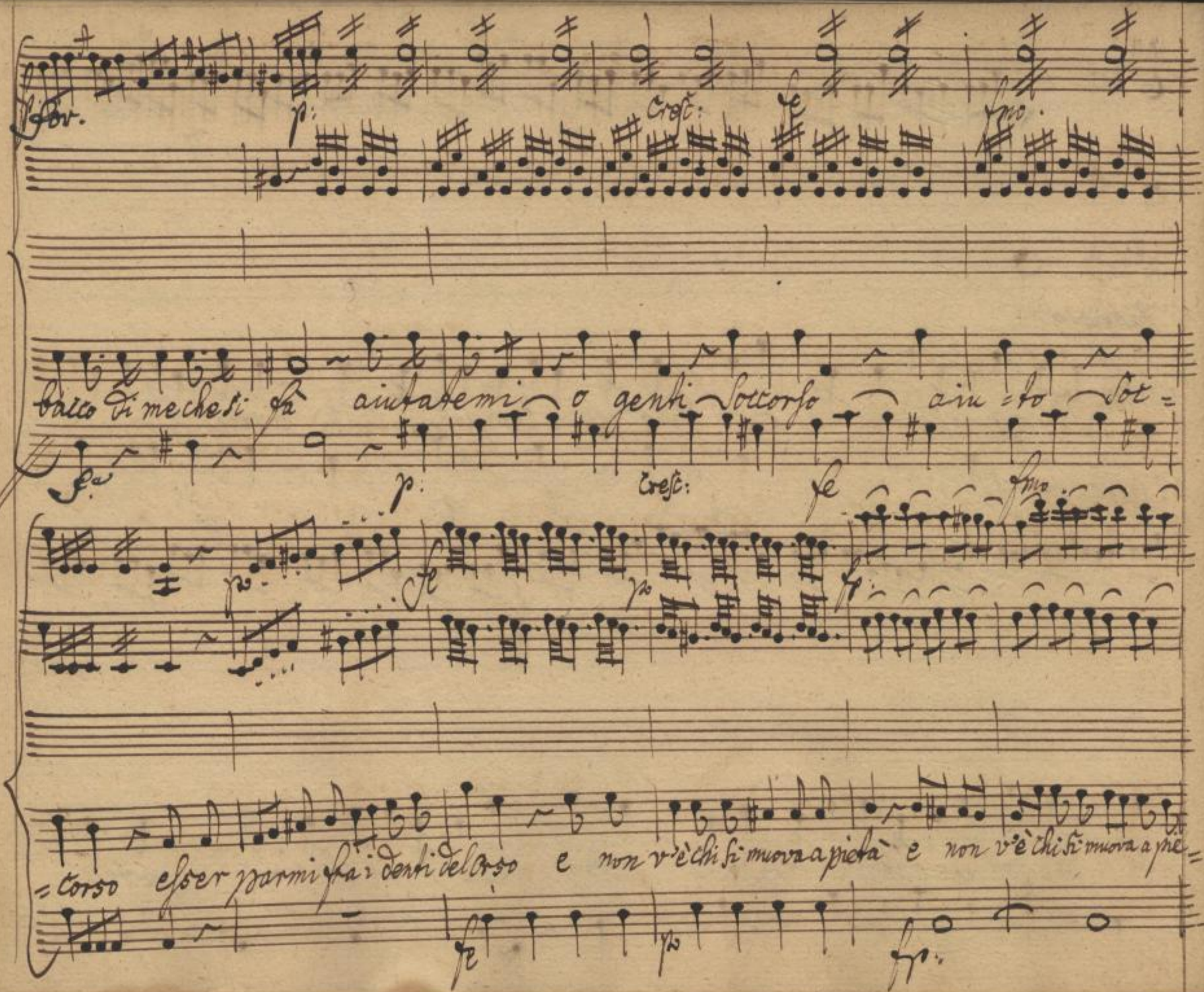

Sächsische Landesbibliothek –
Staats- und Universitätsbibliothek Dresden
http://digital.slub-dresden.de/ppn325216878/336

fà e non v'è chi si muova a pietà chi si muova a pietà Chi si muova a pietà.

Piano piano padroni miei cari Discrezion compassion cari

là Discrezion compassion Carità. che credete che sia vostro pari che credete che sia vostro

pari posser batto di me che si fà posser batto di me che si fà aiu = tatemi o

Sächsische Landesbibliothek –
Staats- und Universitätsbibliothek Dresden
http://digital.slub-dresden.de/ppn325216878/338

Orch:

Genti Soccorso aiuto Soccorso esser parmi fra i denti del orso e non

orch:

v'è chi ti muova a pietà e non v'è chi ti muova a pietà e non v'è chi ti muova a pietà ma grado fine

Sächsische Landesbibliothek – Staats- und Universitätsbibliothek Dresden
http://digital.slub-dresden.de/ppn325216878/339

Cresc. fe p. fe

rete! perchè mi sqvinternate e gente indiavolate ma qvando finirete di me che mai sarà di me che mai sa-

fe fmo fe

rà di me che mai sarà di me che mai sarà.

Sächsische Landesbibliothek –
Staats- und Universitätsbibliothek Dresden
http://digital.slub-dresden.de/ppn325216878/340

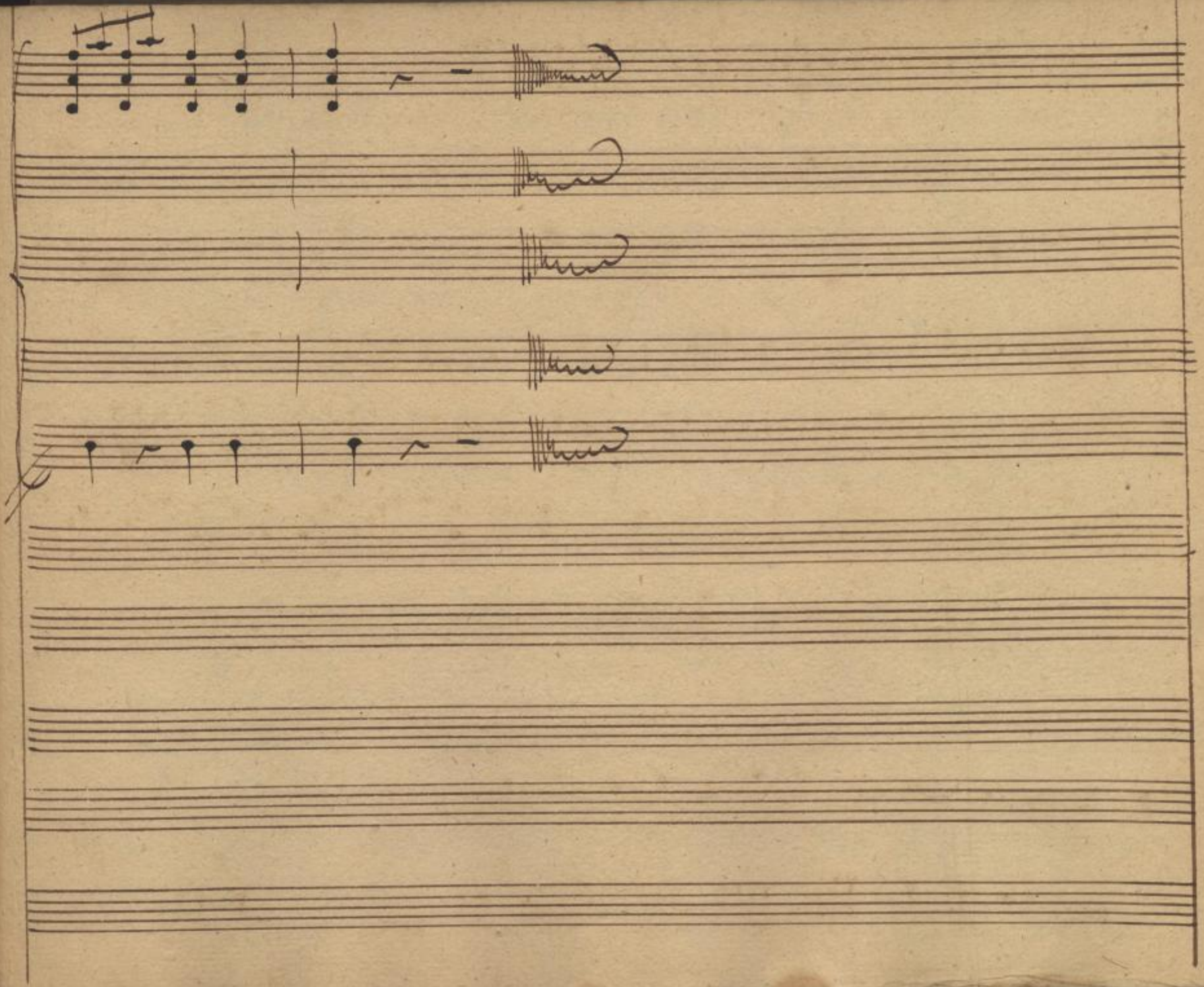

Sächsische Landesbibliothek –
Staats- und Universitätsbibliothek Dresden
http://digital.slub-dresden.de/ppn325216878/341

Sächsische Landesbibliothek –
Staats- und Universitätsbibliothek Dresden
http://digital.slub-dresden.de/ppn325216878/342

Giat:

Andate che! per bere! si si non son avaro vi da-
=rò vi darò qualche Danaro.

Scena 13.

Giacinto solo.

Gia:

una lettera è questa Scritta da una mia figlia! delle
Due chi sarà la sfacciata? non la veggo firmata, e non dis-
=tinguo, il Carattère lor, che a tutte due Padre prudente e

Destro, hò seruito io stesso da ~~Marinetta~~ maestro. meglio sarebbe

stato lor non auessi a scriuer insegnto; ma lò fatto per

bene. hò degli affari; mi tengono il giornale, e ris=

=parmio con esse un scrittura le nò, non e buona scusa se la

figlia s'abusa .... ma di loro chi sa=rà l'insolente oh

Sächsische Landesbibliothek – Staats- und Universitätsbibliothek Dresden
http://digital.slub-dresden.de/ppn325216878/344

povero Giacinto come l'ha guasta, fracassata, e

pesta delle figlie il pensier mezza la testa.

Segue l'Aria.

Sächsische Landesbibliothek –
Staats- und Universitätsbibliothek Dresden
http://digital.slub-dresden.de/ppn325216878/345

Sächsische Landesbibliothek –
Staats- und Universitätsbibliothek Dresden
http://digital.slub-dresden.de/ppn325216878/346

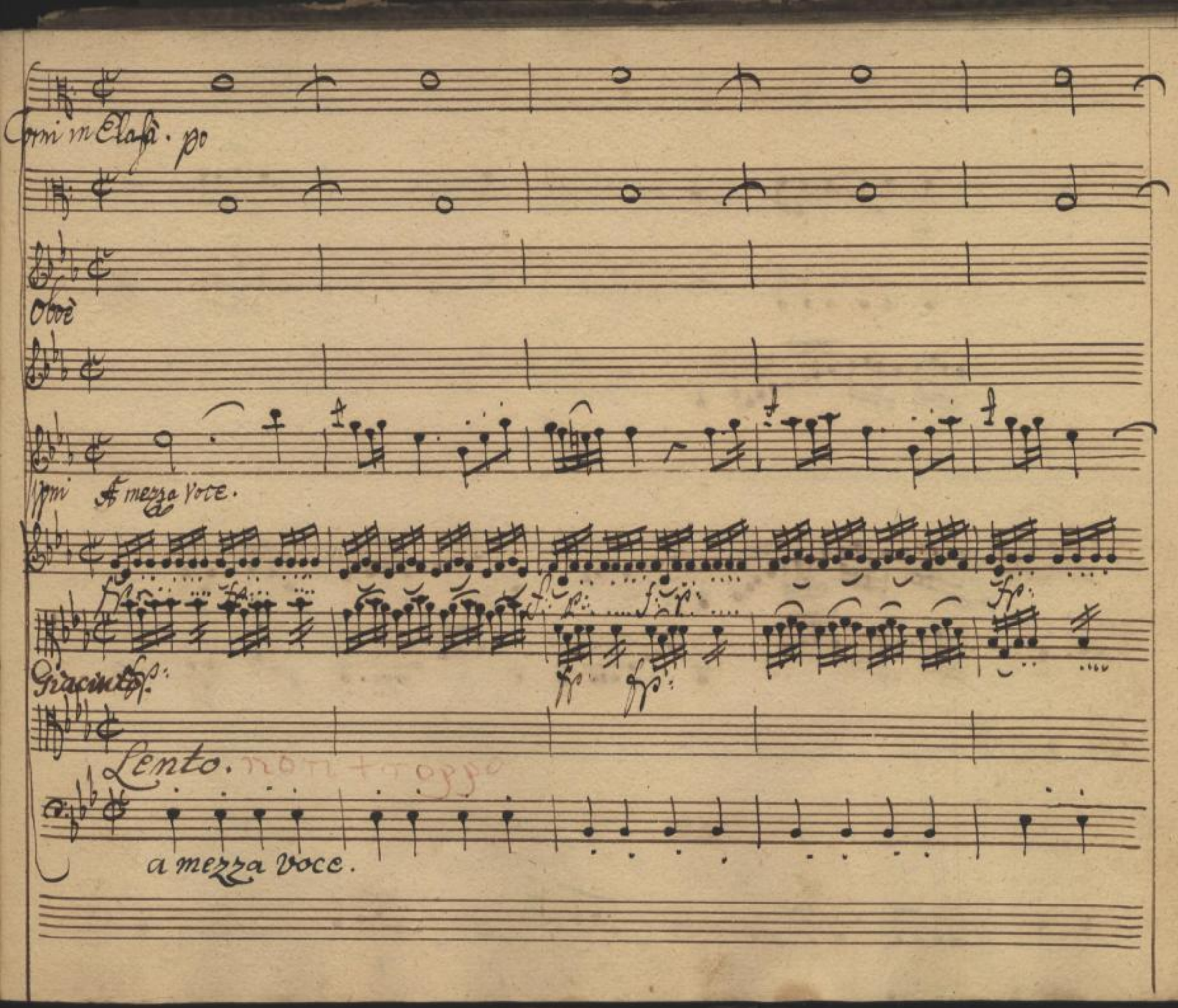

Sächsische Landesbibliothek –
Staats- und Universitätsbibliothek Dresden
http://digital.slub-dresden.de/ppn325216878/347

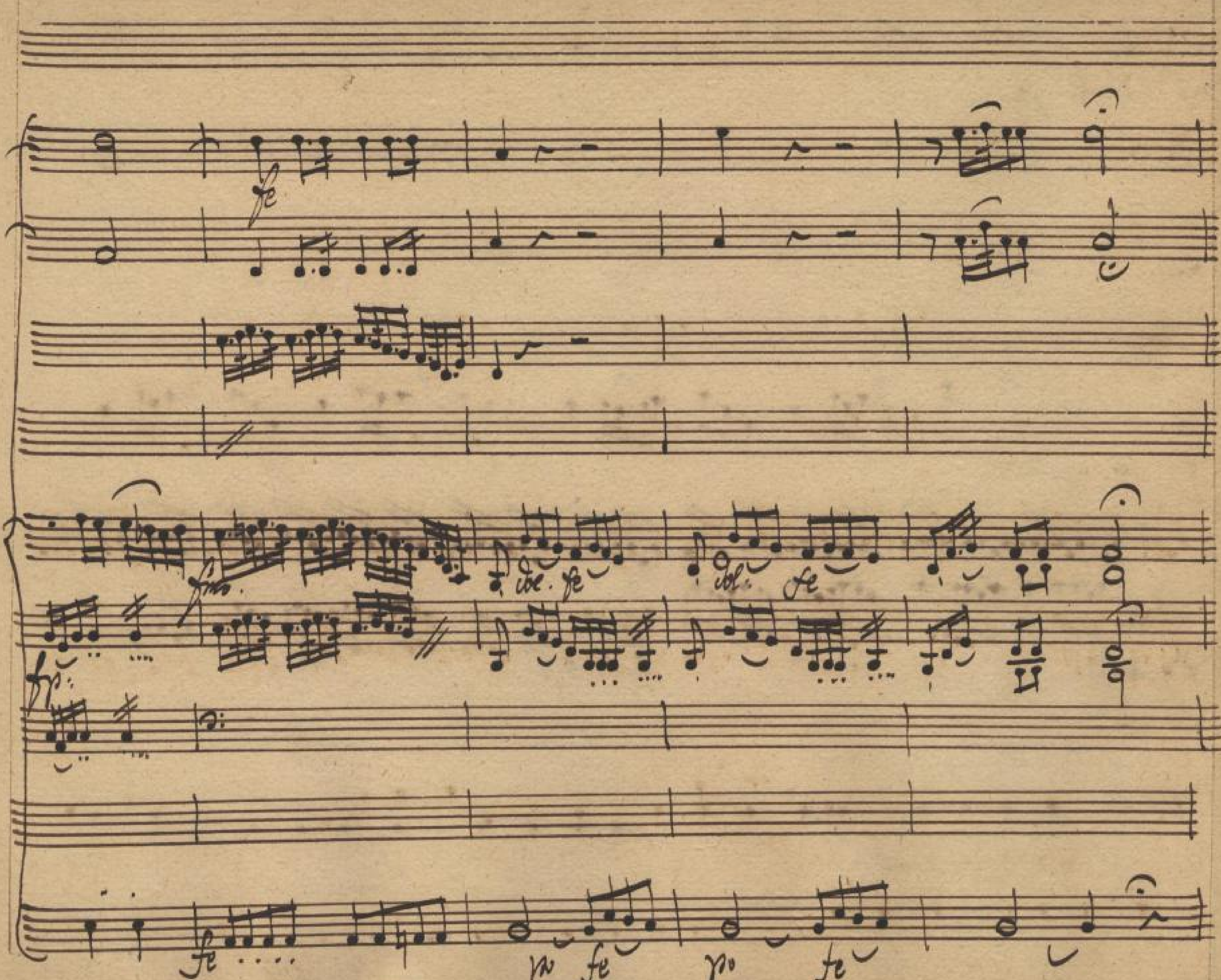

Sächsische Landesbibliothek –
Staats- und Universitätsbibliothek Dresden
http://digital.slub-dresden.de/ppn325216878/348

Sento oi - mè che il mio cervello or mi balza in gva e in la or mi

Sächsische Landesbibliothek –
Staats- und Universitätsbibliothek Dresden
http://digital.slub-dresden.de/ppn325216878/349

Seconda Viola Tace

Balza in qua e in la io non vedo che mi faccio cosa Dico e dove

Sächsische Landesbibliothek –
Staats- und Universitätsbibliothek Dresden
http://digital.slub-dresden.de/ppn325216878/350

Sto' cosa dico e dove sto Il mio core poverello poverello pare un

Sächsische Landesbibliothek – Staats- und Universitätsbibliothek Dresden
http://digital.slub-dresden.de/ppn325216878/351

ferro già infocato gia infocato fra l'incudine e il martello che bat.

Sächsische Landesbibliothek –
Staats- und Universitätsbibliothek Dresden
http://digital.slub-dresden.de/ppn325216878/352

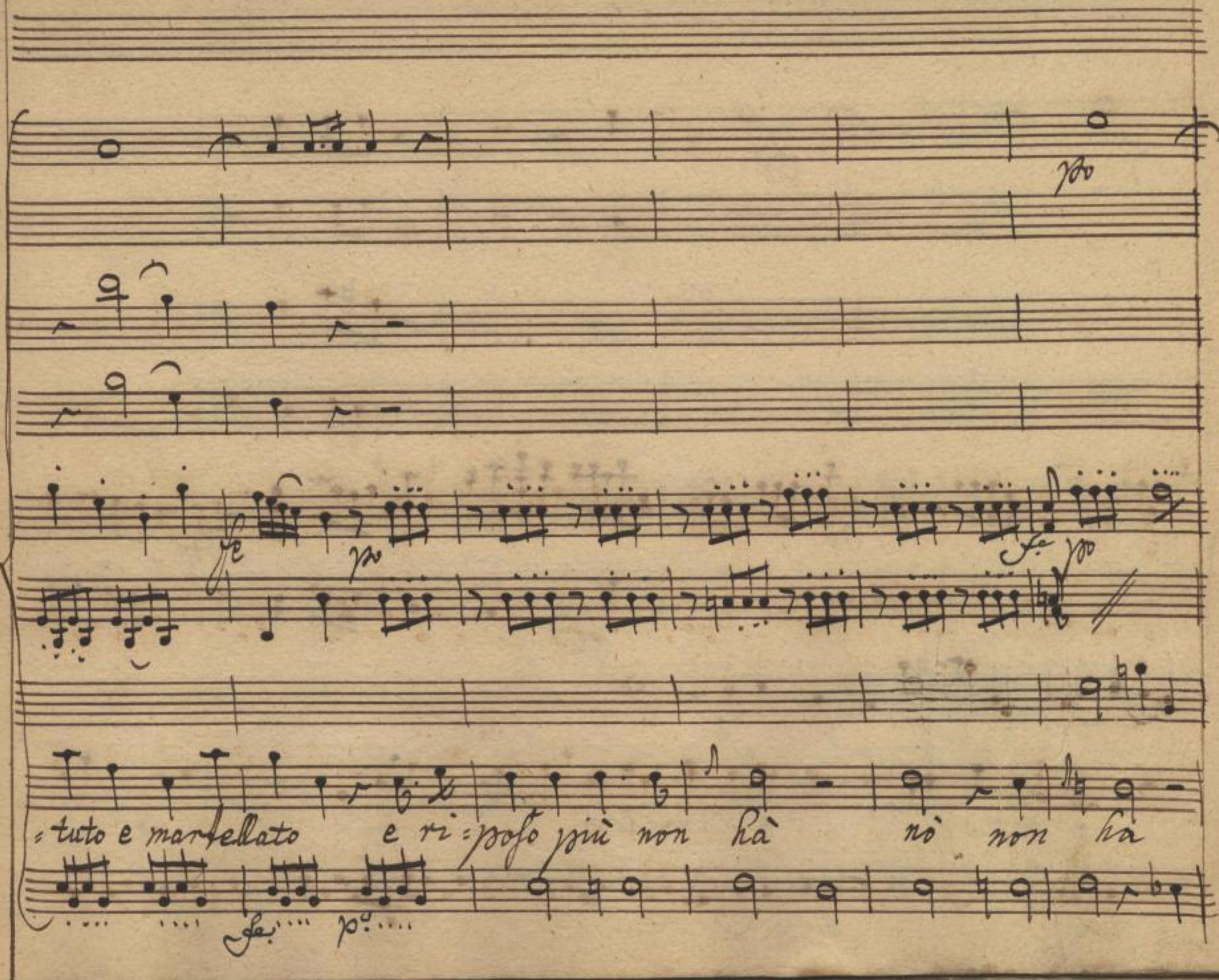

Sächsische Landesbibliothek –
Staats- und Universitätsbibliothek Dresden
http://digital.slub-dresden.de/ppn325216878/353

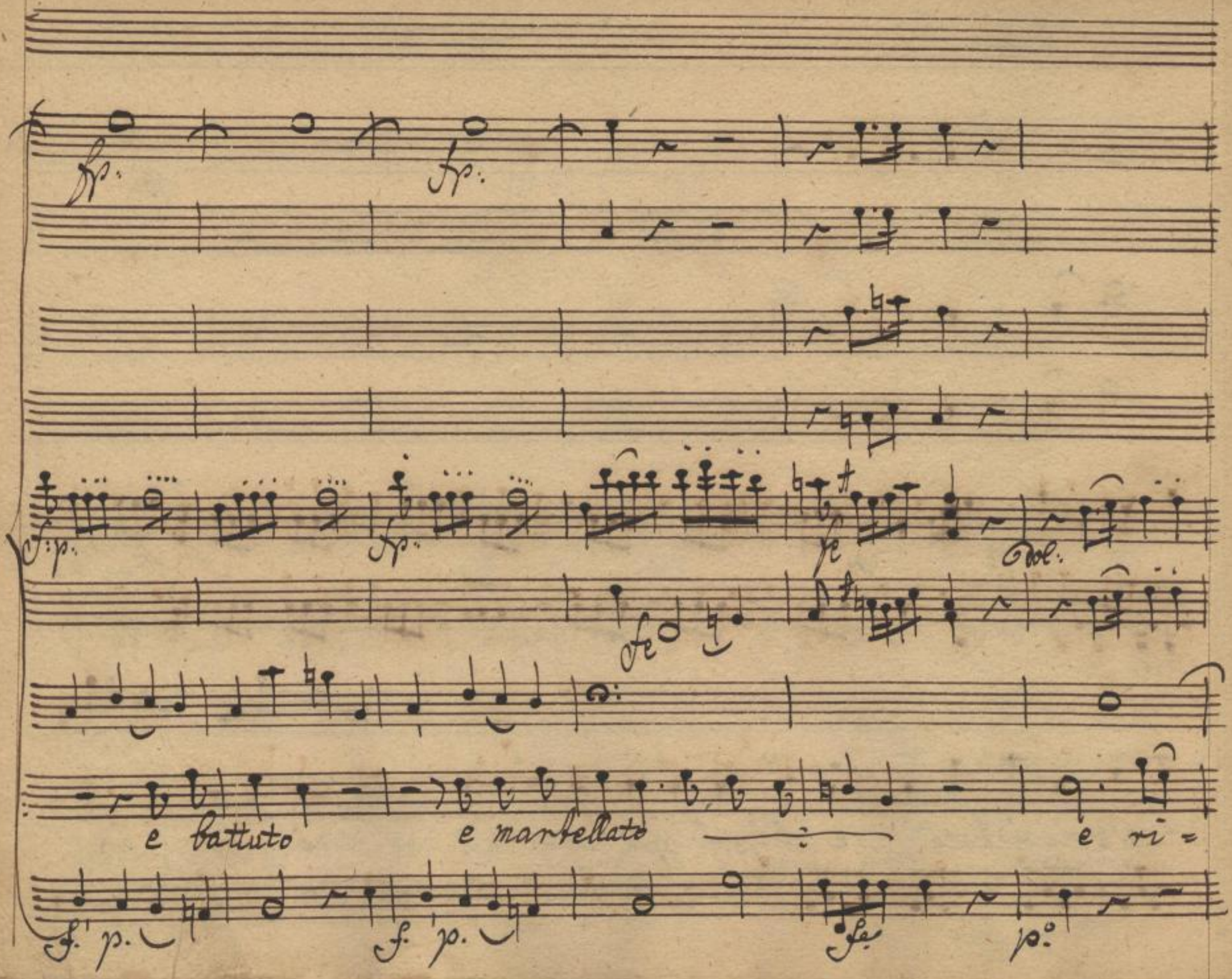

Sächsische Landesbibliothek –
Staats- und Universitätsbibliothek Dresden
http://digital.slub-dresden.de/ppn325216878/354

posso più non là è ri = posso più non

Sächsische Landesbibliothek –
Staats- und Universitätsbibliothek Dresden
http://digital.slub-dresden.de/ppn325216878/355

ha e ri = poso più non ha e riposo più non ha

Sächsische Landesbibliothek –
Staats- und Universitätsbibliothek Dresden
http://digital.slub-dresden.de/ppn325216878/356

fe po fe

e ripoſo più non ſa ri = poſo più non ſa ri =

fe po fe

Sächsische Landesbibliothek – Staats- und Universitätsbibliothek Dresden
http://digital.slub-dresden.de/ppn325216878/357

Col. 1o

Col. 2o

f.mo

=poso più non ha

Tempo di Prima.

f.mo

Sächsische Landesbibliothek –
Staats- und Universitätsbibliothek Dresden
http://digital.slub-dresden.de/ppn325216878/358

Sento oimè ! oime cheil mio cervello or mi balza

Sächsische Landesbibliothek –
Staats- und Universitätsbibliothek Dresden
http://digital.slub-dresden.de/ppn325216878/359

in qua e in la or mi balza in qua e in la io non vedo che mi

faccio cosa Dico e Dove Stò cosa Dico e Dove Stò il mio

Sächsische Landesbibliothek –
Staats- und Universitätsbibliothek Dresden
http://digital.slub-dresden.de/ppn325216878/361

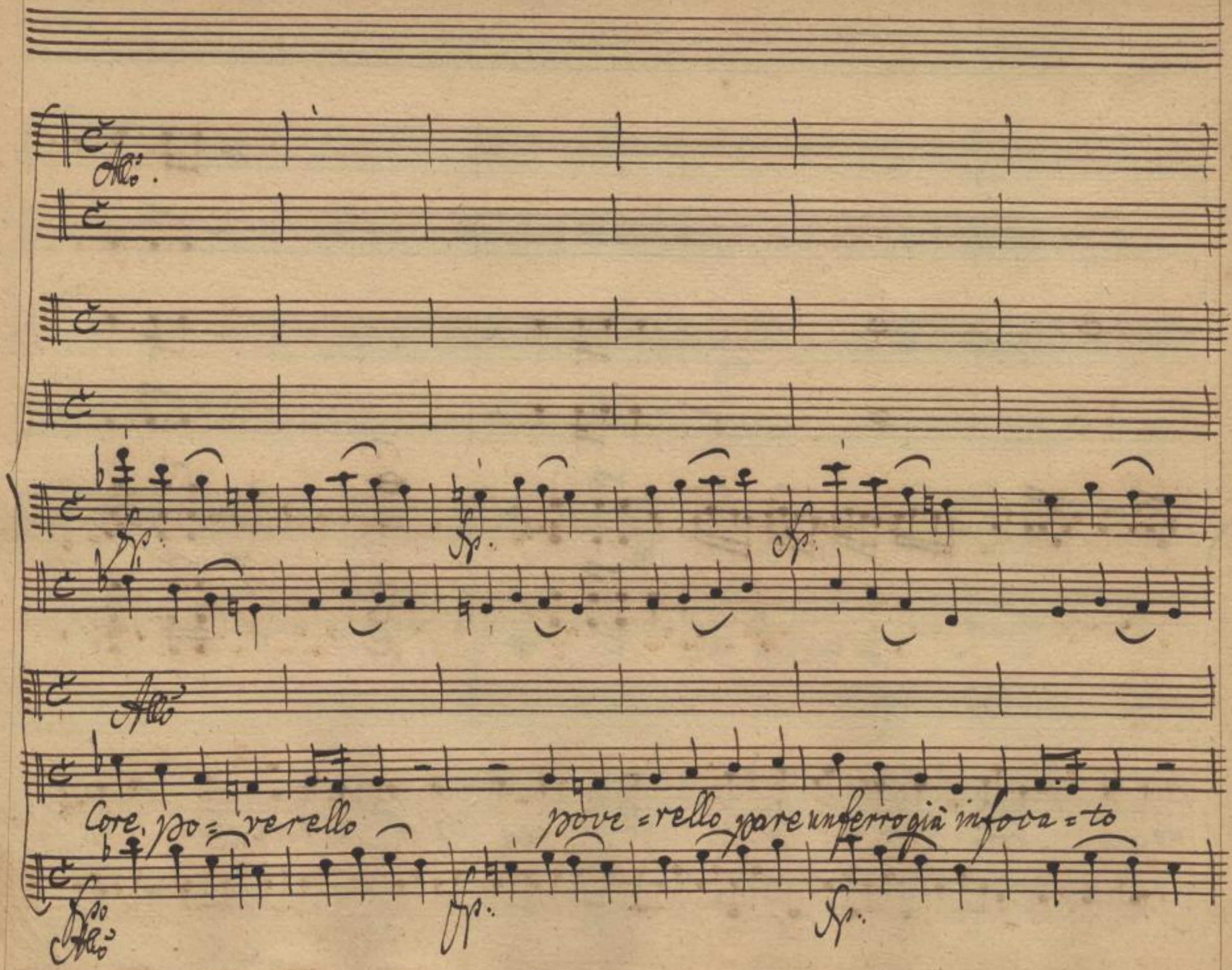

Sächsische Landesbibliothek –
Staats- und Universitätsbibliothek Dresden
http://digital.slub-dresden.de/ppn325216878/362

già info = cato fra l'incudine e il martello che battuto e martellato

Sächsische Landesbibliothek – Staats- und Universitätsbibliothek Dresden
http://digital.slub-dresden.de/ppn325216878/363

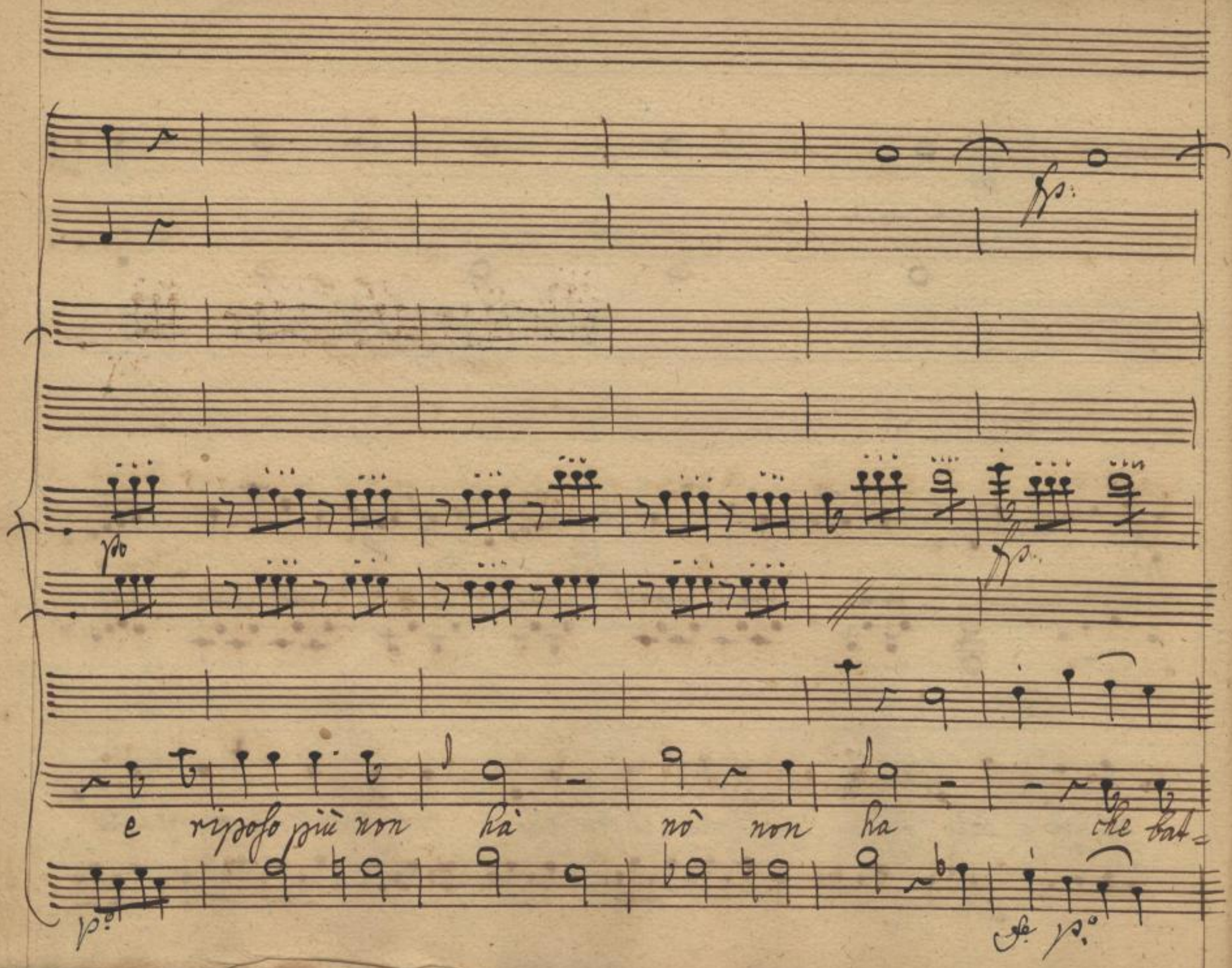

Sächsische Landesbibliothek –
Staats- und Universitätsbibliothek Dresden
http://digital.slub-dresden.de/ppn325216878/364

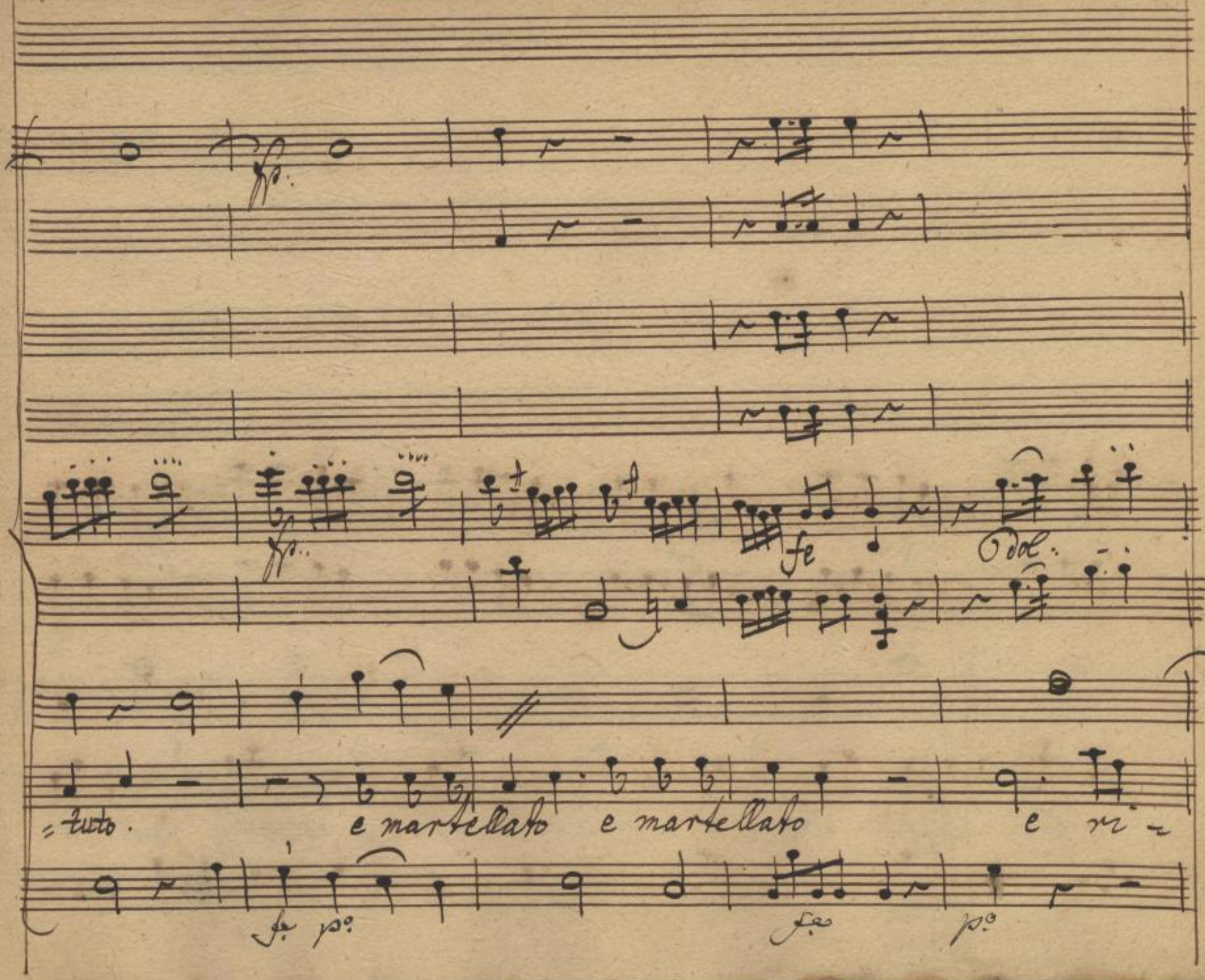

Sächsische Landesbibliothek –
Staats- und Universitätsbibliothek Dresden
http://digital.slub-dresden.de/ppn325216878/365

poso più non hà e ri= poso più non

Sächsische Landesbibliothek –
Staats- und Universitätsbibliothek Dresden
http://digital.slub-dresden.de/ppn325216878/366

Ra e rijposo più non Ra e ri = posso più non Ra

Sächsische Landesbibliothek –
Staats- und Universitätsbibliothek Dresden
http://digital.slub-dresden.de/ppn325216878/367

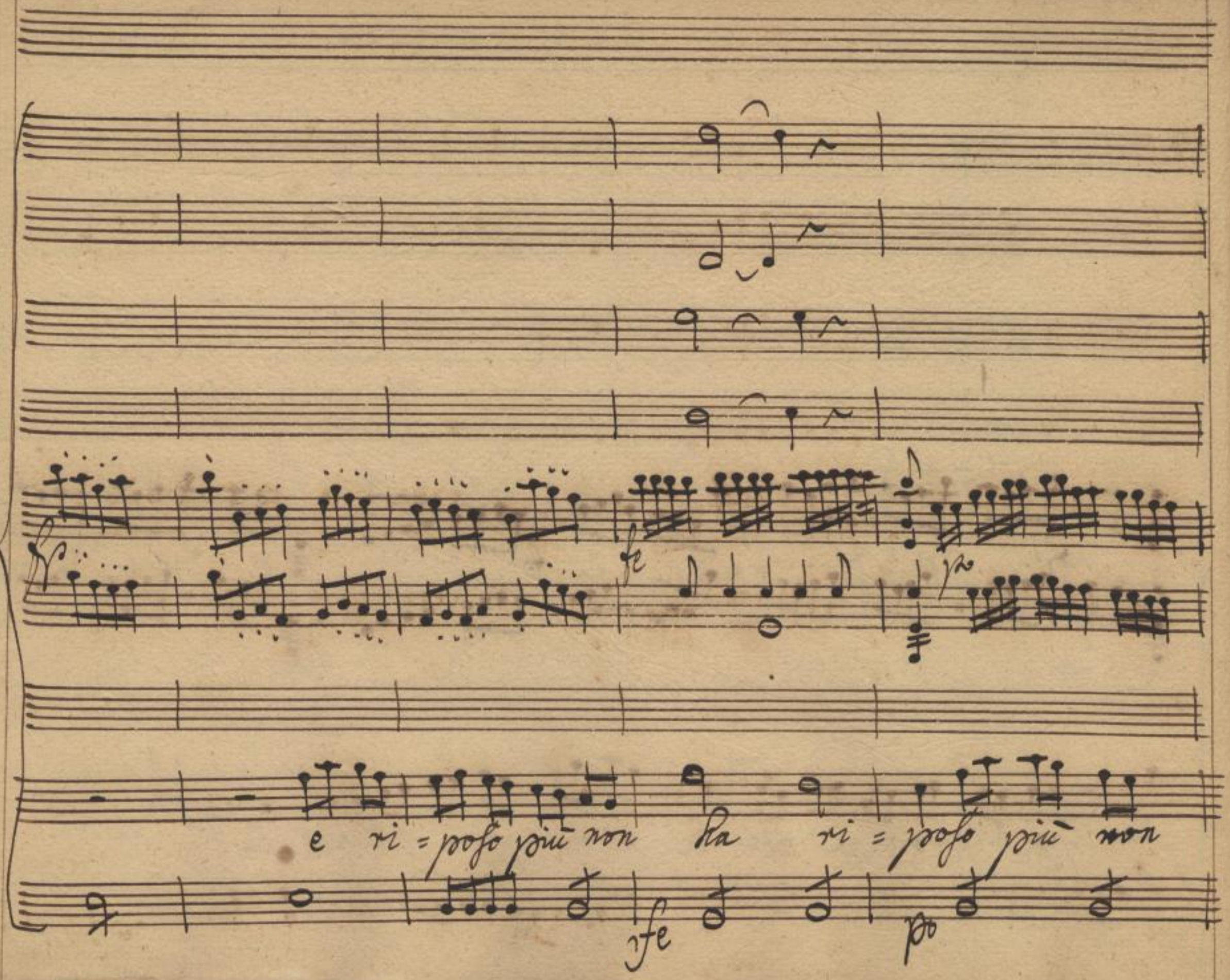

Sächsische Landesbibliothek –
Staats- und Universitätsbibliothek Dresden
http://digital.slub-dresden.de/ppn325216878/368

ha. ri = troso più non ha.

Sächsische Landesbibliothek –
Staats- und Universitätsbibliothek Dresden
http://digital.slub-dresden.de/ppn325216878/369

Fine

Sächsische Landesbibliothek –
Staats- und Universitätsbibliothek Dresden
http://digital.slub-dresden.de/ppn325216878/370

Scena 17.

Marinetta poi Fabrizio

Mar: Ecco pel mio Carlotto qualche cosa di buono, pove-rino quel Padrone sguaiato l'avera spaven-tato. refiziarsi, almen così potra.... non ritrovo la porta... eccola quà. eh ehm eh ehm; Fabr: Son io son io Car-lotto. vi ho portato da Cena. oh questa è buona Mar: tenete i pasti-

=cietti; e qualche altra co=setta. i maccheroni s'erano raffre=

=dati. quando saran scaldati io ve li porterò. lascio aperta la

porta e tornerò. non dite nulla? e entrato e la

porta hà serrato! sì, ha ragione teme d'esser sentito dal Pa=

=drone

Scena 15

Carlotto e detta

Mar:

Chi batte! ah

Ah ho capito quel bricon di Fabrizio .:/ Disgraziato, me rite-
= resti d'essere impiccato. Ah crudel Marinetta! tu mi

Mar:
tratti così! Stelle! che sento! Carlotto tu sei

Carl:
qui! per mio malanno. che cos'è questo in=ganno! as=
= petta, ti aprirò. quest'è la cena crudel che m'hai portato: tu mi vor=

2/4

Mar:

=resti uedere impicato. ma come in questa stanza? eri pure nell'

Carl:

altra? è uer; qui dentro mi han messo e mi han cacciato a pricipizio

Mar: Carl: Mar: Carl:

e nell'altra chi v'è? sarà Fabrizio! pouera me! la Cena.... dou=

Mar:

è? te l'hò portata, e quel birbante te l'aurà mangiata

Carl Mar: Carl:

chi? Fabrizio Fabrizio? ora capisco; ne sono assicu=

Mar:

=rato, egli e il tuo fauorito io son burlato. Nò; questo fù un er=

Carl: Mar:

=ror. L'errore è il mio di crederti fedel. Mi fai morire

Carl:

a parlarmi così ragion non vedo che tu pensi si mal va non ti

Mar:

credo Ingrato sai che t'a=doro che mi struggo per te di puro a=

=more ed ognor mi tormenti ingrato core.

Aria Marinetta.

Sächsische Landesbibliothek – Staats- und Universitätsbibliothek Dresden
http://digital.slub-dresden.de/ppn325216878/375

Sächsische Landesbibliothek –
Staats- und Universitätsbibliothek Dresden
http://digital.slub-dresden.de/ppn325216878/376

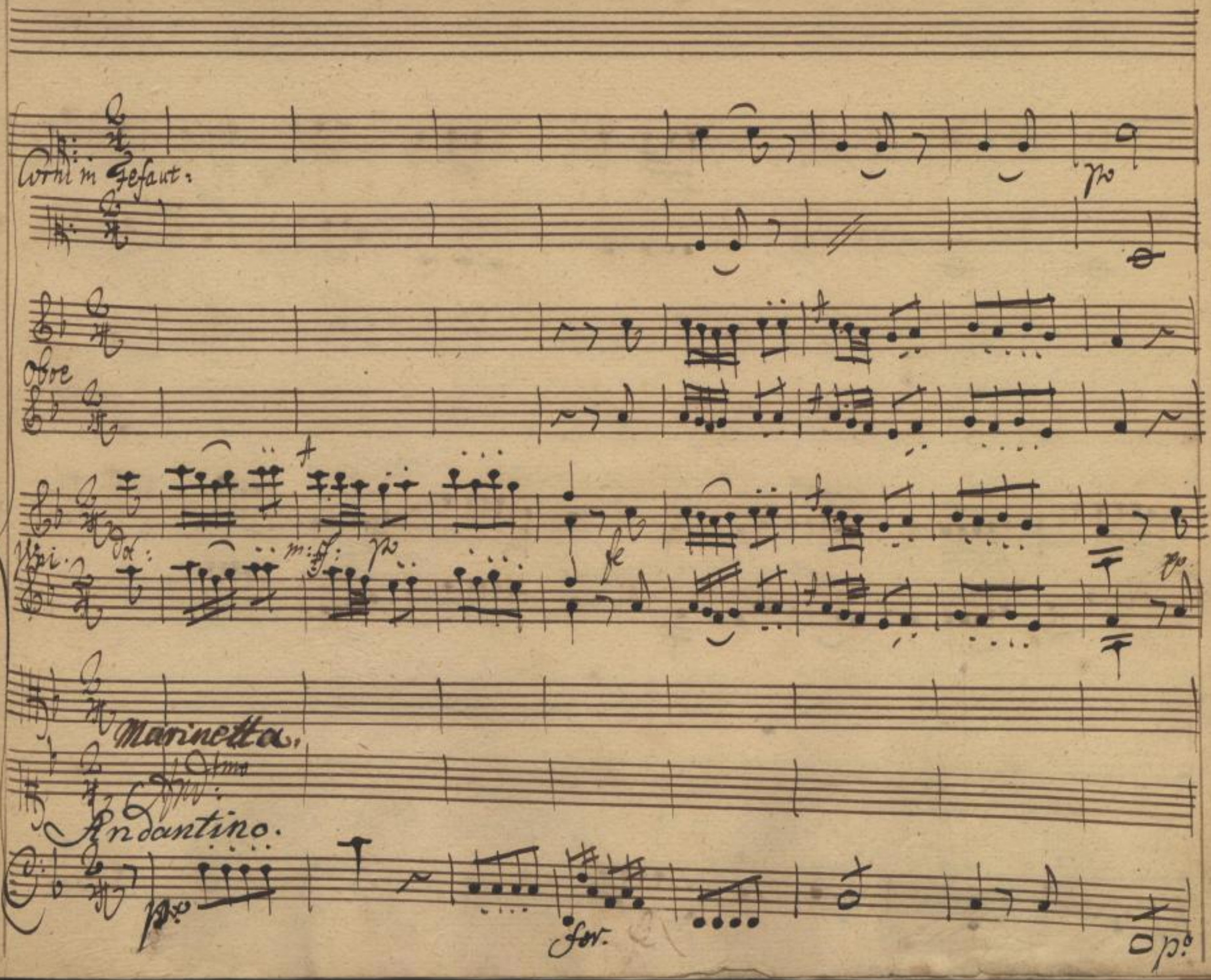

Sächsische Landesbibliothek –
Staats- und Universitätsbibliothek Dresden
http://digital.slub-dresden.de/ppn325216878/377

Sächsische Landesbibliothek –
Staats- und Universitätsbibliothek Dresden
http://digital.slub-dresden.de/ppn325216878/378

Amor col suo martello per te mi pista il cor

fe po fe po fe po fe po

te mi pista il cor. mi pista il cor. mi pista il cor. Se Dito và bel bello

fp: ff: ff:

Sächsische Landesbibliothek – Staats- und Universitätsbibliothek Dresden
http://digital.slub-dresden.de/ppn325216878/380

va bel bello più mi martella allor più mi martella allor con una botta

Sächsische Landesbibliothek – Staats- und Universitätsbibliothek Dresden
http://digital.slub-dresden.de/ppn325216878/381

Corni in Cesolfaut.

fe

fe

qui qui or con un colpo li qui qui

fe

fe

fe

Sächsische Landesbibliothek –
Staats- und Universitätsbibliothek Dresden
http://digital.slub-dresden.de/ppn325216878/382

qui quell' assassin quel perfido Sempre mi da dolor quell' assassin quell'

perfido . Sempre mi dà Dolor . quel perfido assissino Sempre mi da do-

Sächsische Landesbibliothek –
Staats- und Universitätsbibliothek Dresden
http://digital.slub-dresden.de/ppn325216878/384

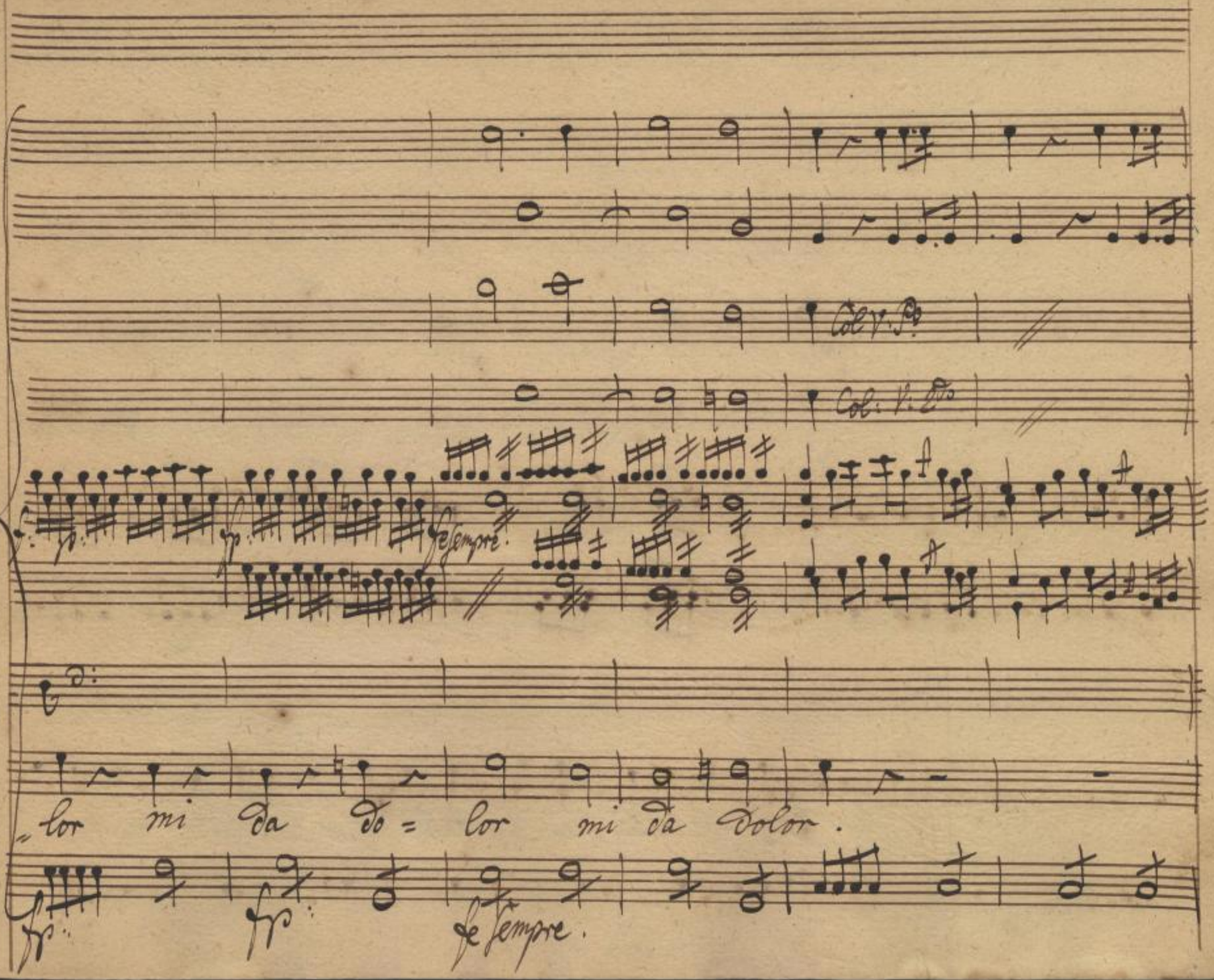

Sächsische Landesbibliothek –
Staats- und Universitätsbibliothek Dresden
http://digital.slub-dresden.de/ppn325216878/385

Quel perfido mi martella Sempre mi da do-

Sächsische Landesbibliothek –
Staats- und Universitätsbibliothek Dresden
http://digital.slub-dresden.de/ppn325216878/386

m: ff

lor Sempre mi da dolor. Amor col suo martello per te mi pista il

And.no

fe pp fe pp fp fe pp fe pp

cor mi pista il cor mi pista il cor Se vito và bel bello

Sächsische Landesbibliothek – Staats- und Universitätsbibliothek Dresden
http://digital.slub-dresden.de/ppn325216878/388

va bel bello più mi martella alor Con una botta

Sächsische Landesbibliothek – Staats- und Universitätsbibliothek Dresden
http://digital.slub-dresden.de/ppn325216878/389

Corni in Fesaut.

fe fe

li or con un colpo qui. qui qui con una

Sächsische Landesbibliothek – Staats- und Universitätsbibliothek Dresden
http://digital.slub-dresden.de/ppn325216878/390

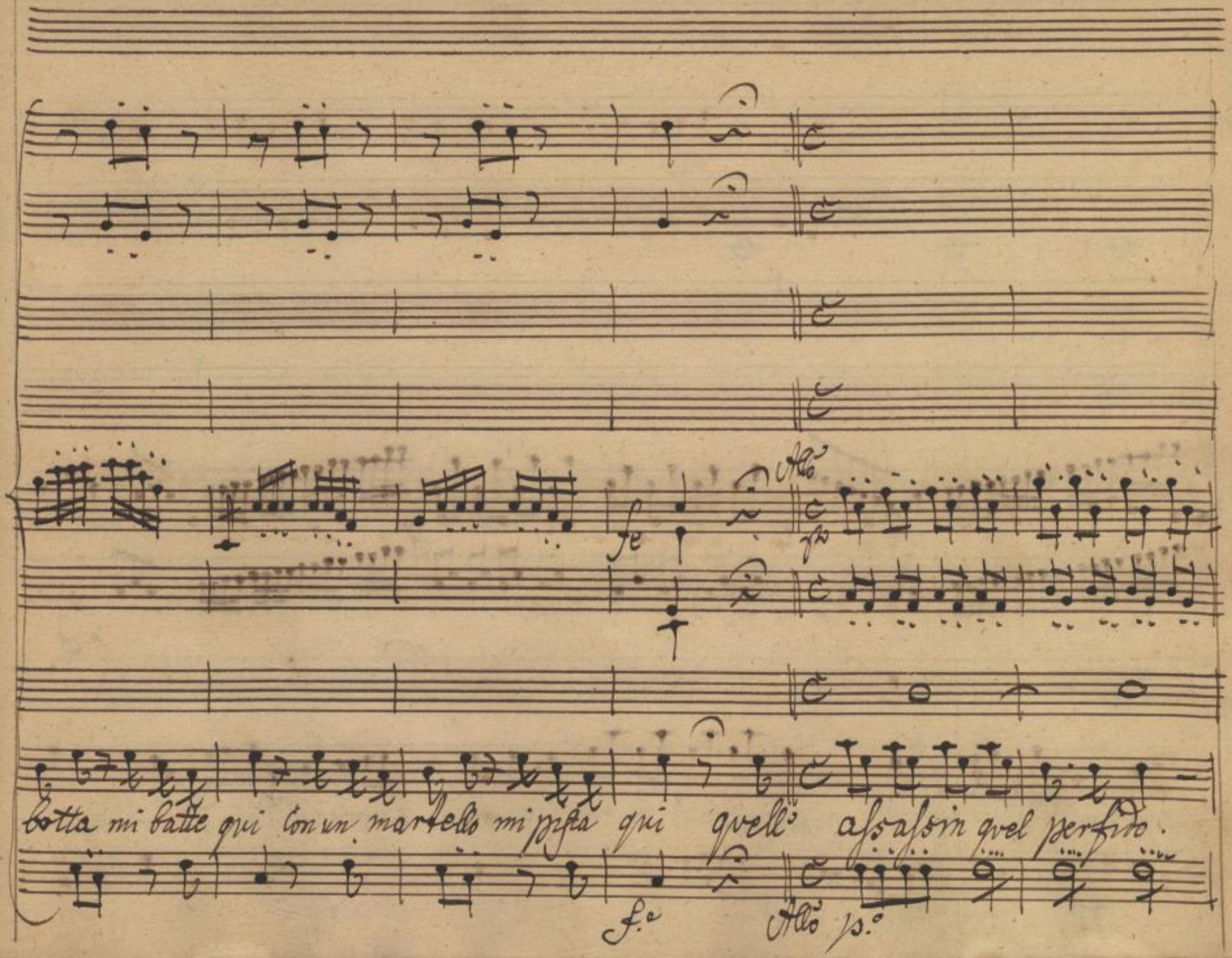

Sächsische Landesbibliothek –
Staats- und Universitätsbibliothek Dresden
http://digital.slub-dresden.de/ppn325216878/391

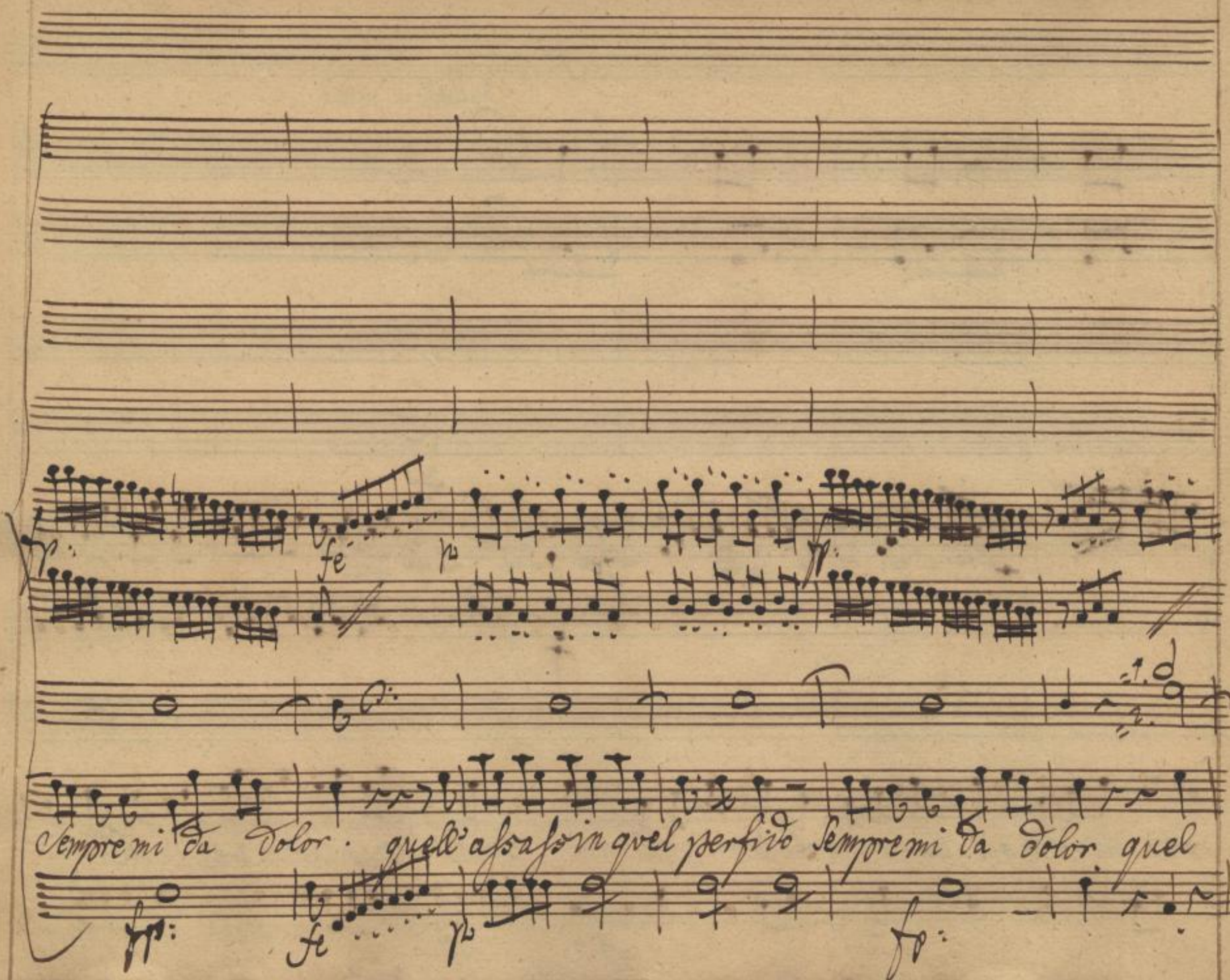

Sächsische Landesbibliothek –
Staats- und Universitätsbibliothek Dresden
http://digital.slub-dresden.de/ppn325216878/392

perfido assassino Sempre mi da dolor . con una botta li' or con un colpo.

Sächsische Landesbibliothek –
Staats- und Universitätsbibliothek Dresden
http://digital.slub-dresden.de/ppn325216878/393

li quell'assassin quel perfido Sempre Sempre mi da Dolor Sempre Sempre mi da Do-

Sächsische Landesbibliothek – Staats- und Universitätsbibliothek Dresden
http://digital.slub-dresden.de/ppn325216878/394

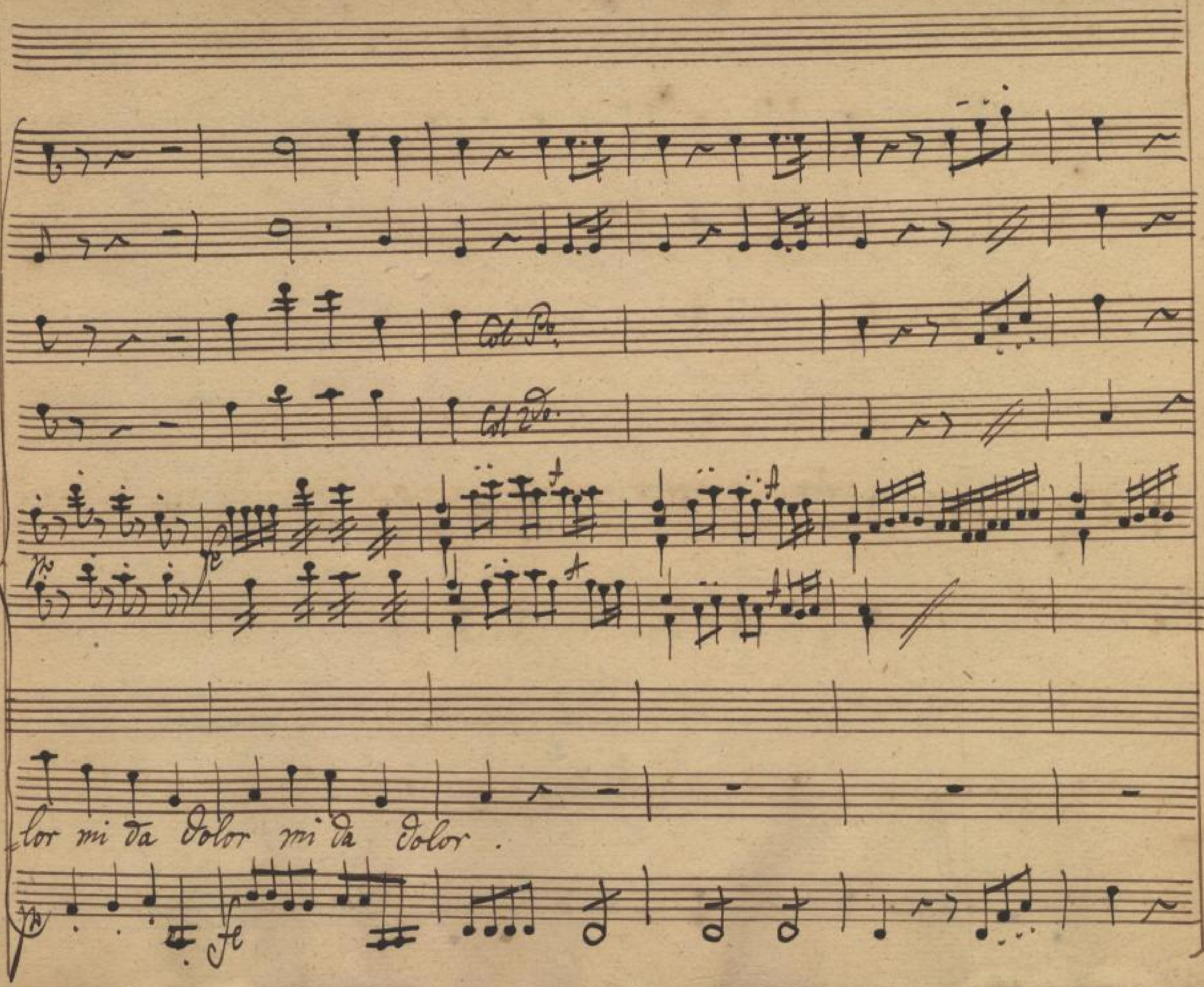

Sächsische Landesbibliothek –
Staats- und Universitätsbibliothek Dresden
http://digital.slub-dresden.de/ppn325216878/395

Sächsische Landesbibliothek –
Staats- und Universitätsbibliothek Dresden
http://digital.slub-dresden.de/ppn325216878/396

Scena 16.

Carlotto poi Fabrizio

Carl:

Non credo ch'a tal segno finger si possa ed ~~non a~~ ingan=

~~mar~~ nar. Conviene dir ch'è fida dauuero, e mi vuol bene.

mà il bricton di Fabrizio mangia la cena mia. Corpo di bacco! Se po=

=tessi rifarmi! Se il potessi burlar, voglio prouarmi.

Fabr:

Carl: contrafacendo la voce di Donna

hò trouato la porta. eh ehm, eh ehm, siete uoi. Si, son

Fabr: Carl:

io che volete cor mio? :/ briccone :/ aprite. Viho por-

Fabr: Carl: Fabr:

-tato da bere eccomi qui. Tenete. Carina doue

siete? non ui trouo, Marianetta dou'è? che sia partita?

che giudicar non sò. patienza! se non beuo mangiero.

ma la porta e se-rata; qualcun me l'à ficata Sento gente

qualche malan preuedo ; nasconder mi vorrei ; ma non ci vedo ecco una

porta ! dove già non sò per celarmi à chi vien m'ascondero` .

Scena 17.

Marinetta poi Fabrizio .

Mar:

Povero il mio Carlotto ! questa volta Fabrizio

ch'è la Schiuma di furbi e de birboni ; non gli rubberà certo i macche=

=roni . ecco la porta . eh ehm , eh ehm , eh ehm eh

Fabr:

Mar:

ehm. tenete; sono caldi bo-lenti - vado uia, che il Pa-

-dron mi ha chiamata, non mi direte più ch'io sono ingrata

Fabr:

maccheroni! a suo danno sopra l'ingannator cade l'in-

-ganno.

Entra nella stanza e chiude

Finale.

Sächsische Landesbibliothek – Staats- und Universitätsbibliothek Dresden
http://digital.slub-dresden.de/ppn325216878/400

Viol:

Obre

Corno

Viole

Merinetta

Giac:

Fabrizio

Carlotto

Andre

Spiritoso

Sächsische Landesbibliothek –
Staats- und Universitätsbibliothek Dresden
http://digital.slub-dresden.de/ppn325216878/401

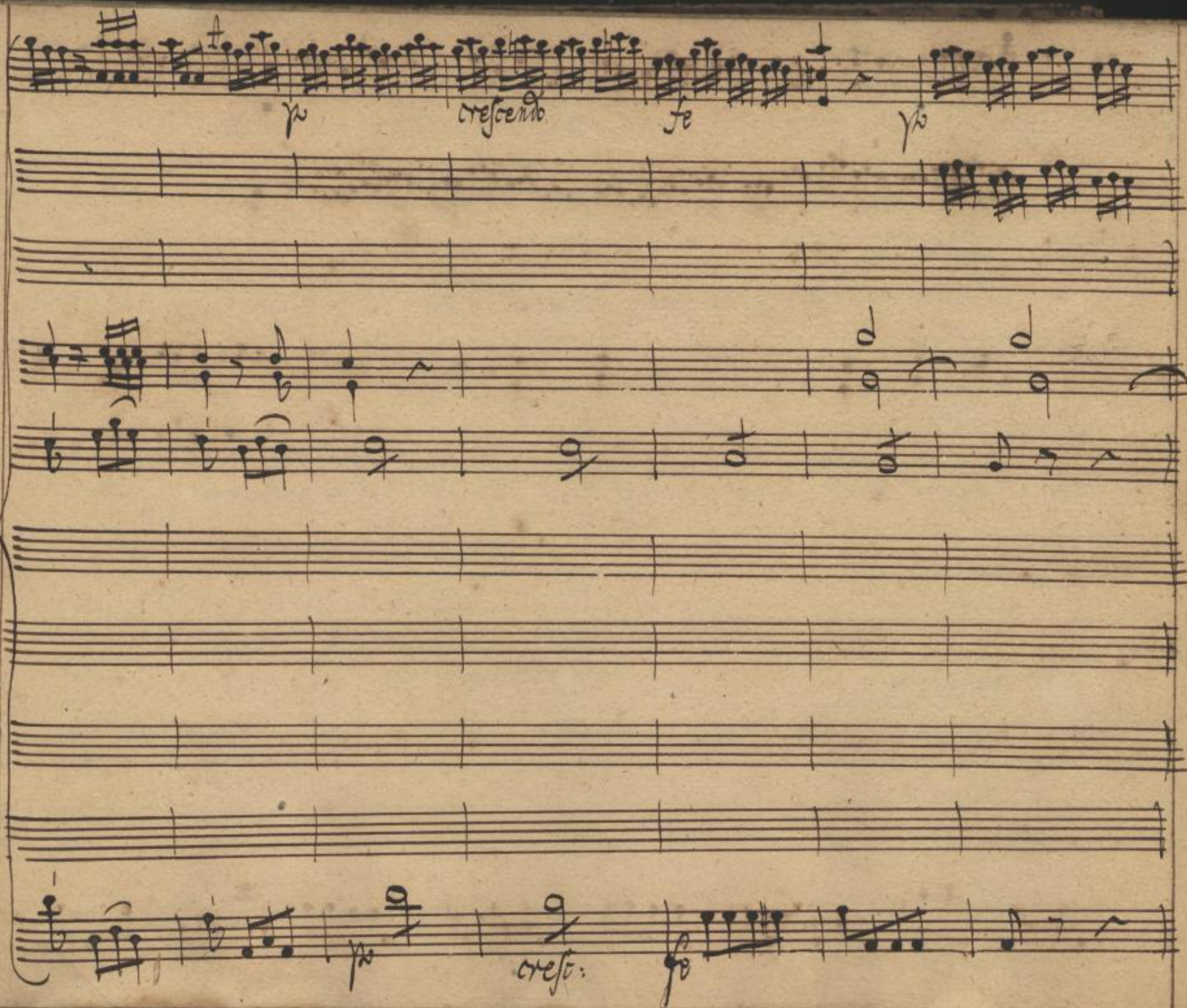

Sächsische Landesbibliothek –
Staats- und Universitätsbibliothek Dresden
http://digital.slub-dresden.de/ppn325216878/402

Sächsische Landesbibliothek –
Staats- und Universitätsbibliothek Dresden
http://digital.slub-dresden.de/ppn325216878/403

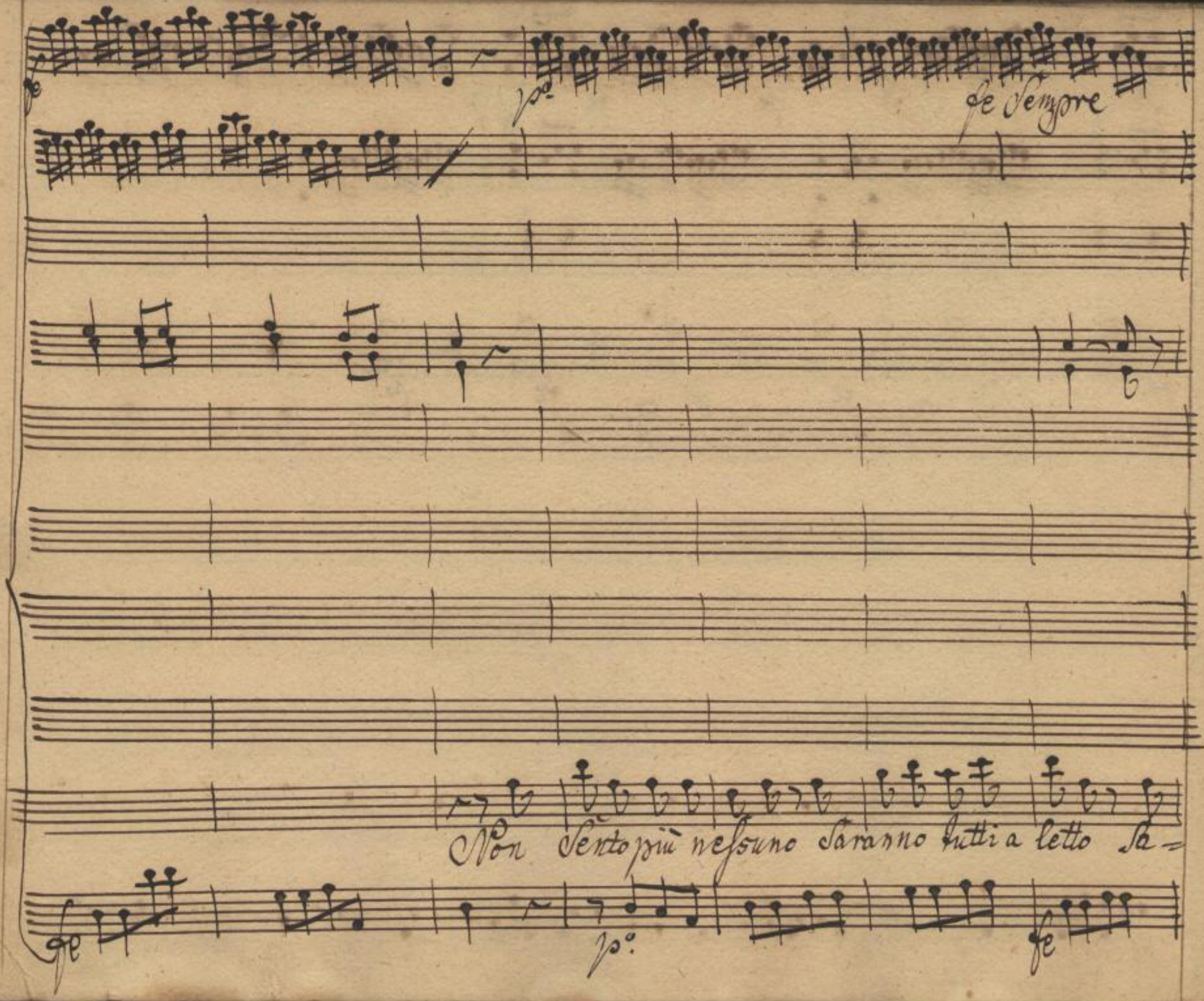

Sächsische Landesbibliothek –
Staats- und Universitätsbibliothek Dresden
http://digital.slub-dresden.de/ppn325216878/404

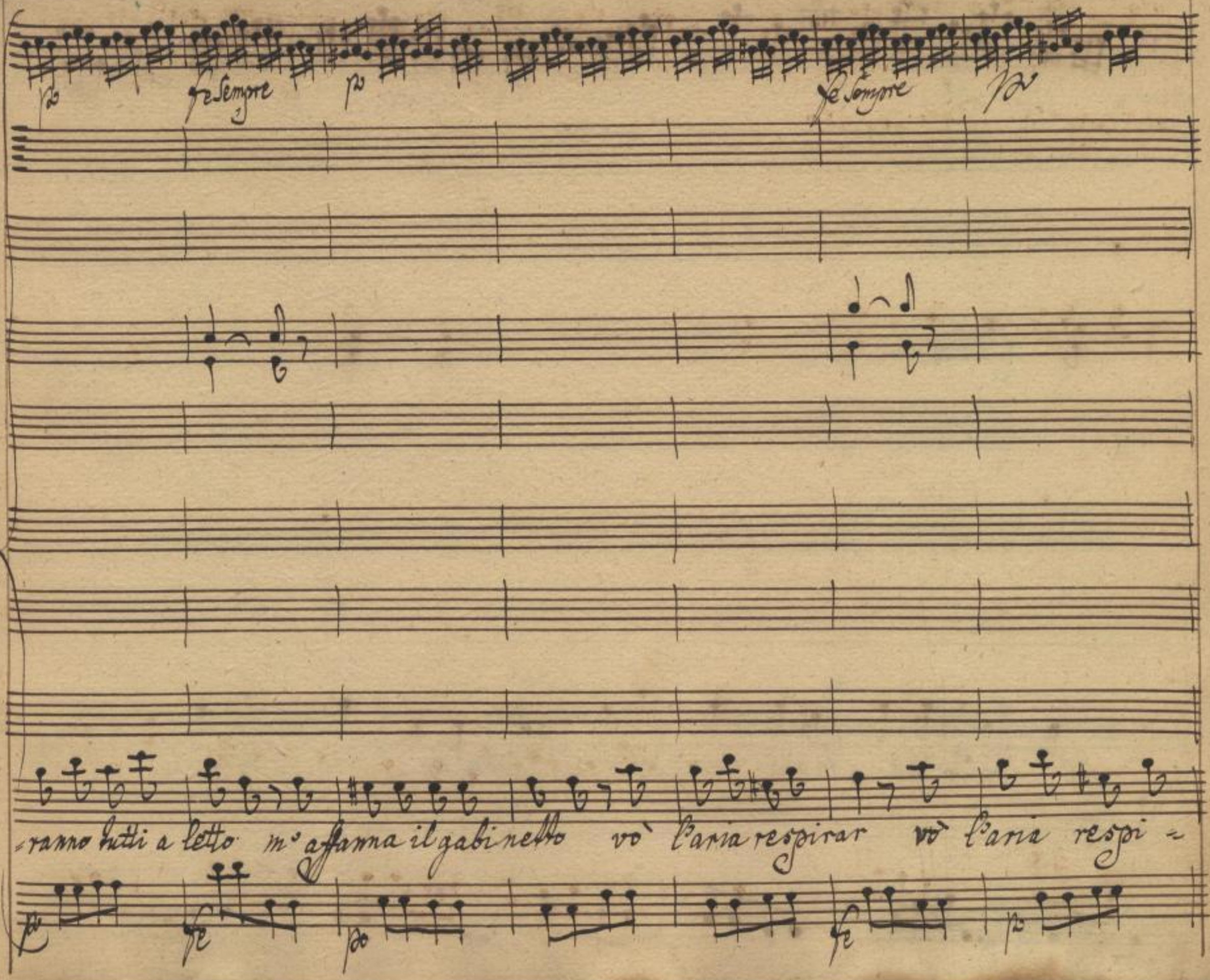

Sächsische Landesbibliothek –
Staats- und Universitätsbibliothek Dresden
http://digital.slub-dresden.de/ppn325216878/405

fe sempre. po fe sempre po

Il caldo della stanza non posso più soffrire non posso più sof=

=rar.

fe po fe po

Sächsische Landesbibliothek –
Staats- und Universitätsbibliothek Dresden
http://digital.slub-dresden.de/ppn325216878/406

fe sempre po fe sempre po fe sempre. po.

po

frire saran tutti a dormire mi posso dilatar

Fa =

fe po fe po fe po.

Sächsische Landesbibliothek –
Staats- und Universitätsbibliothek Dresden
http://digital.slub-dresden.de/ppn325216878/407

Car = lotto è minchionato

Brizio è ben burlato

che bona pietanzina mi sento conso-

Sächsische Landesbibliothek –
Staats- und Universitätsbibliothek Dresden
http://digital.slub-dresden.de/ppn325216878/408

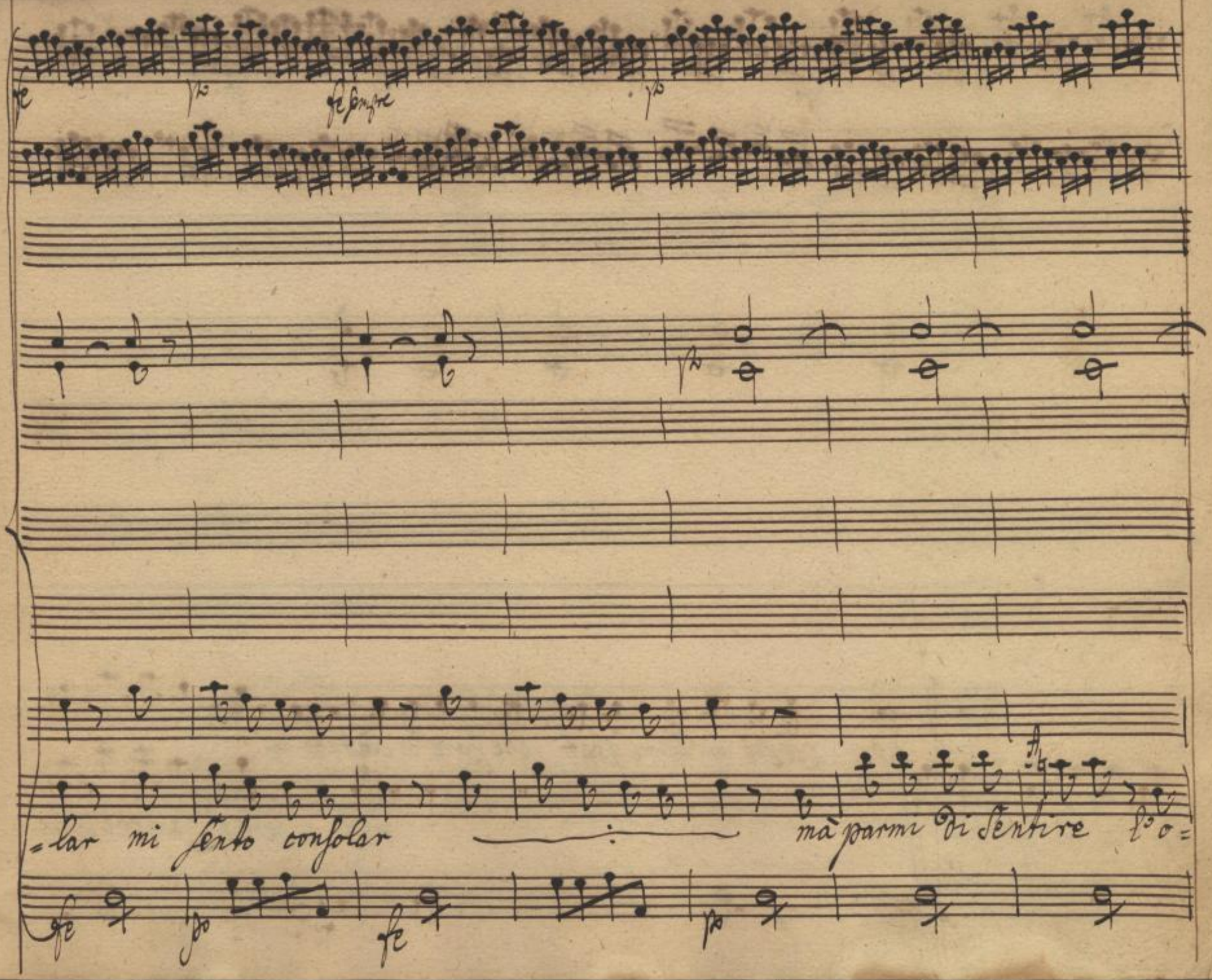

Sächsische Landesbibliothek –
Staats- und Universitätsbibliothek Dresden
http://digital.slub-dresden.de/ppn325216878/409

io Sento un'odor grato che pare di Staffato

dor de macheroni ,

Senz'altro è Mari-

Sächsische Landesbibliothek –
Staats- und Universitätsbibliothek Dresden
http://digital.slub-dresden.de/ppn325216878/410

fe po fe sempre

metta che viemi à regalar l'Odore Si avvicina mà non vorrei fallar mà

fe po fe

Sächsische Landesbibliothek –
Staats- und Universitätsbibliothek Dresden
http://digital.slub-dresden.de/ppn325216878/411

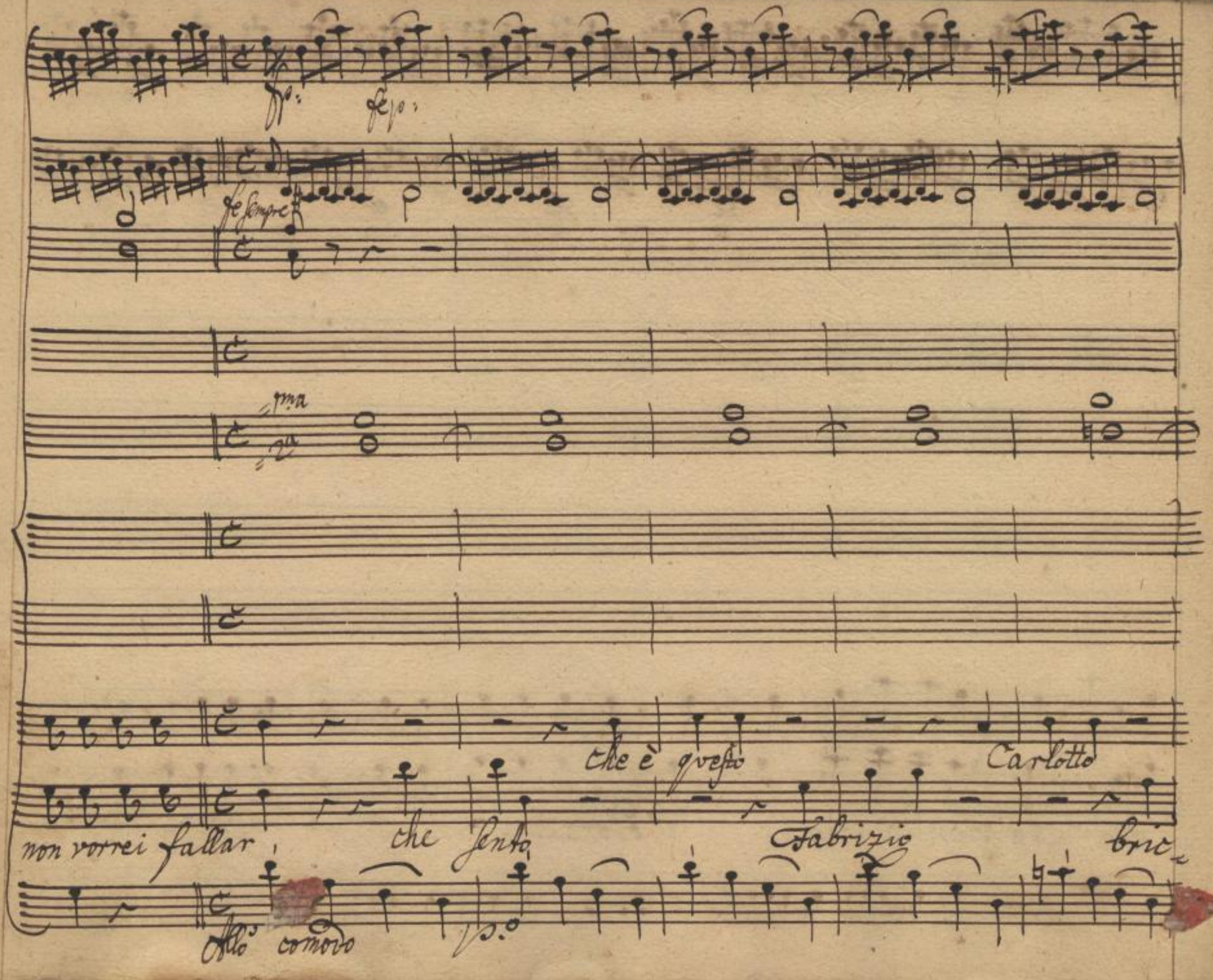

Sächsische Landesbibliothek –
Staats- und Universitätsbibliothek Dresden
http://digital.slub-dresden.de/ppn325216878/412

galeot = to

come ti voglio attrappar ti voglio attrap

Sächsische Landesbibliothek – Staats- und Universitätsbibliothek Dresden
http://digital.slub-dresden.de/ppn325216878/413

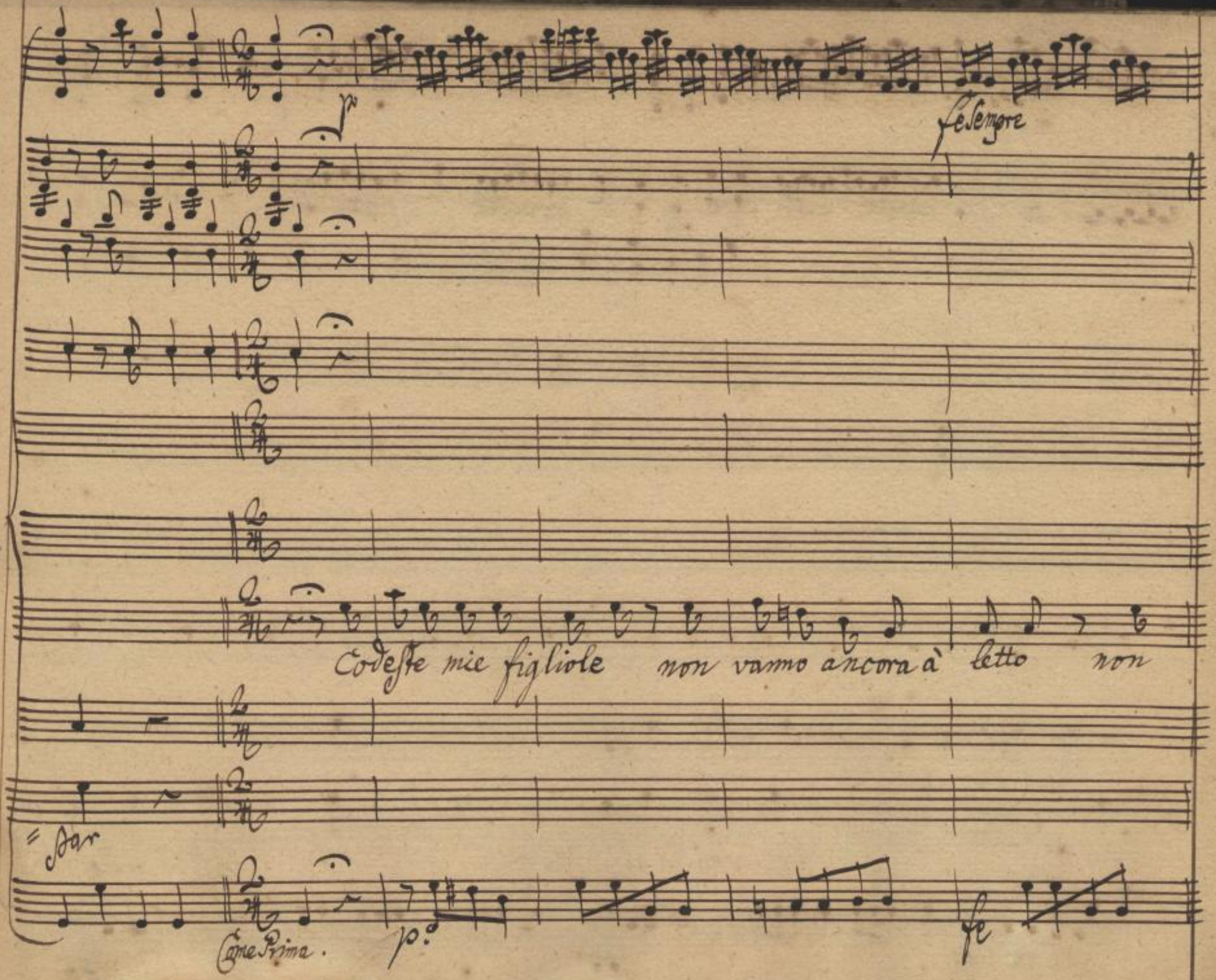

Sächsische Landesbibliothek –
Staats- und Universitätsbibliothek Dresden
http://digital.slub-dresden.de/ppn325216878/414

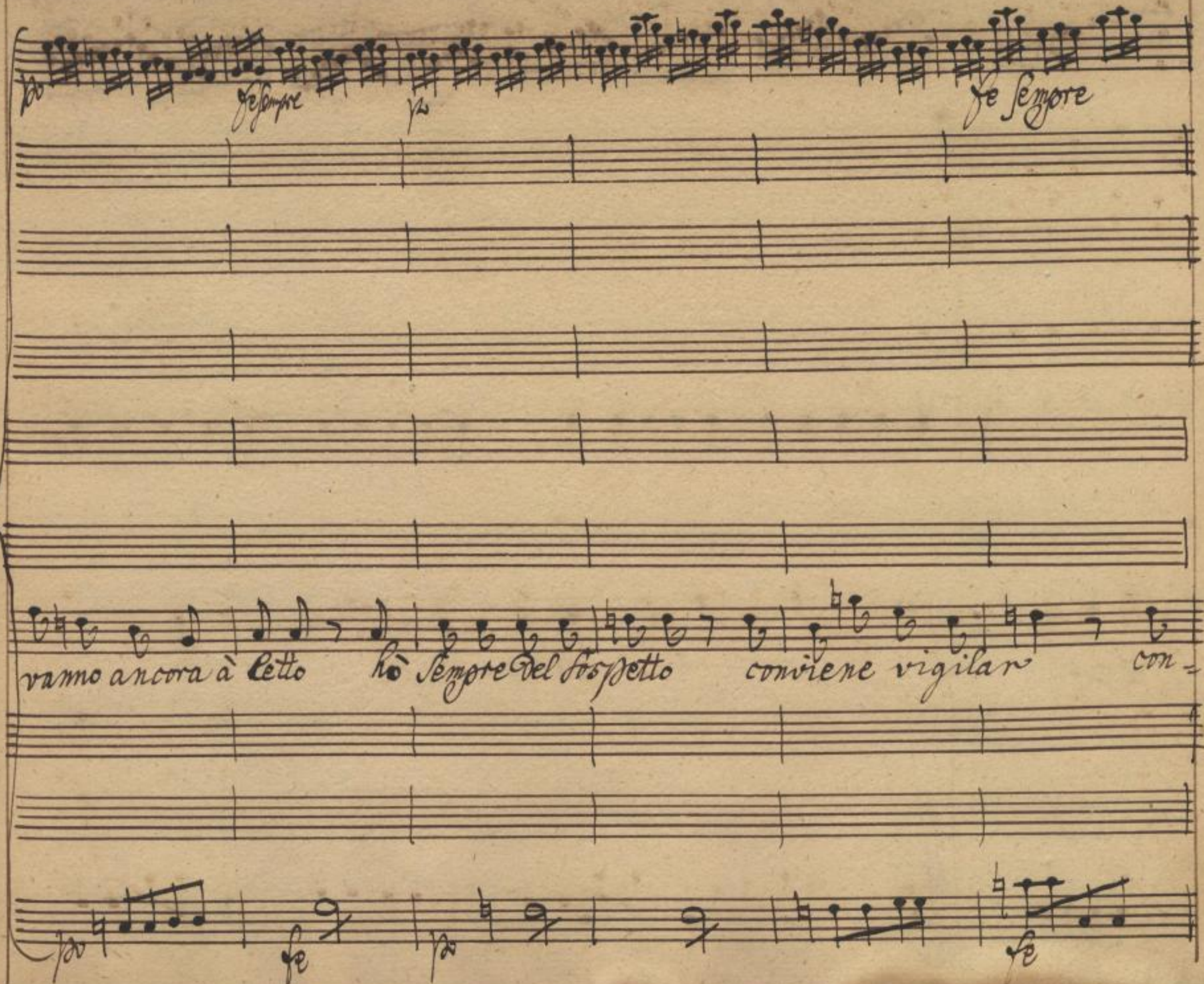

Sächsische Landesbibliothek –
Staats- und Universitätsbibliothek Dresden
http://digital.slub-dresden.de/ppn325216878/415

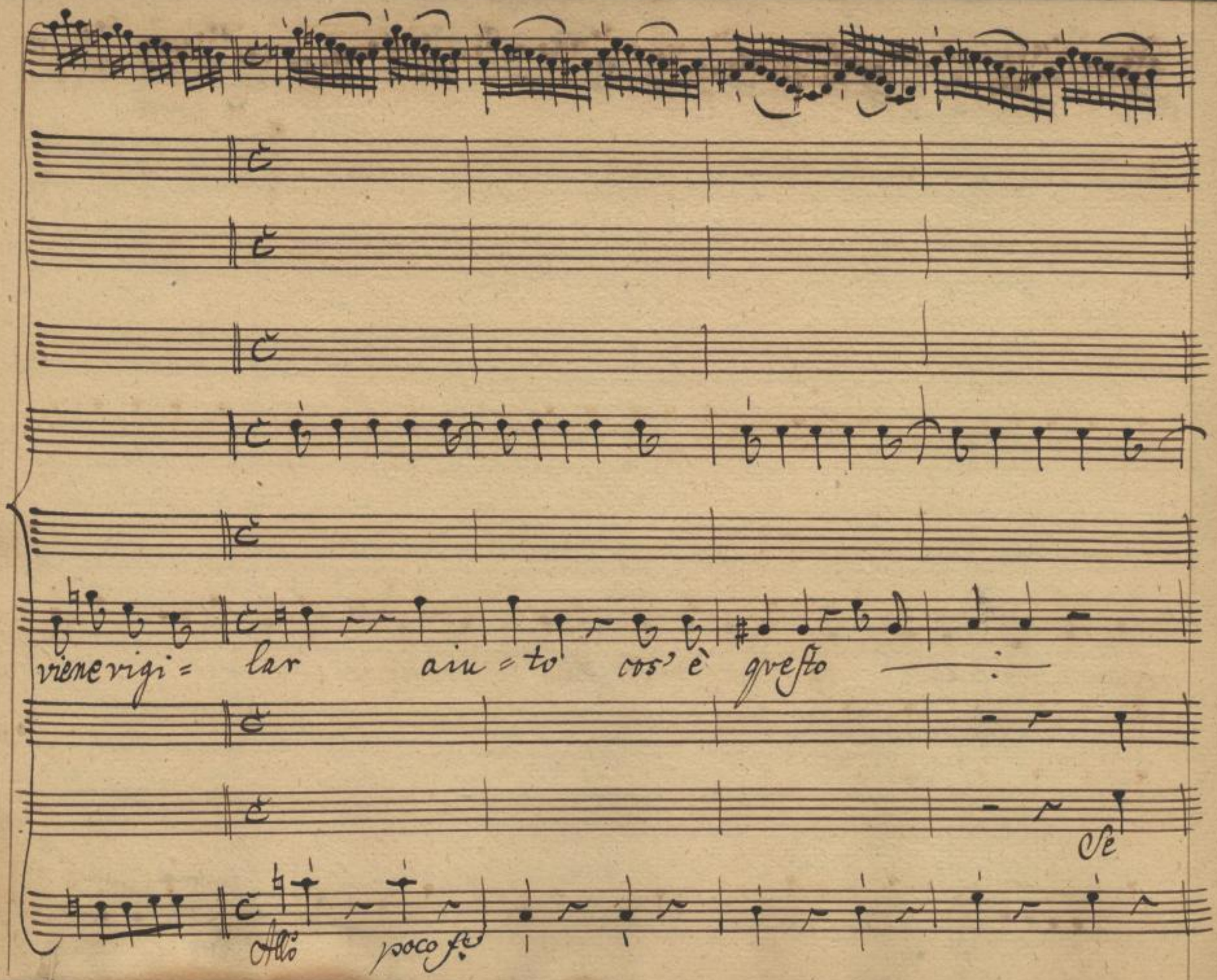

Sächsische Landesbibliothek –
Staats- und Universitätsbibliothek Dresden
http://digital.slub-dresden.de/ppn325216878/416

non oso Di fiatar

parli tu Sei morto

Sächsische Landesbibliothek –
Staats- und Universitätsbibliothek Dresden
http://digital.slub-dresden.de/ppn325216878/417

=tar Resto per pietà oi = mei ab=

in trappola tu Sei

più non mi Scappi

Sächsische Landesbibliothek –
Staats- und Universitätsbibliothek Dresden
http://digital.slub-dresden.de/ppn325216878/418

fe sempre

= biate cari = ta`

voglio cavarti il core

coll'armi tradi-

fe

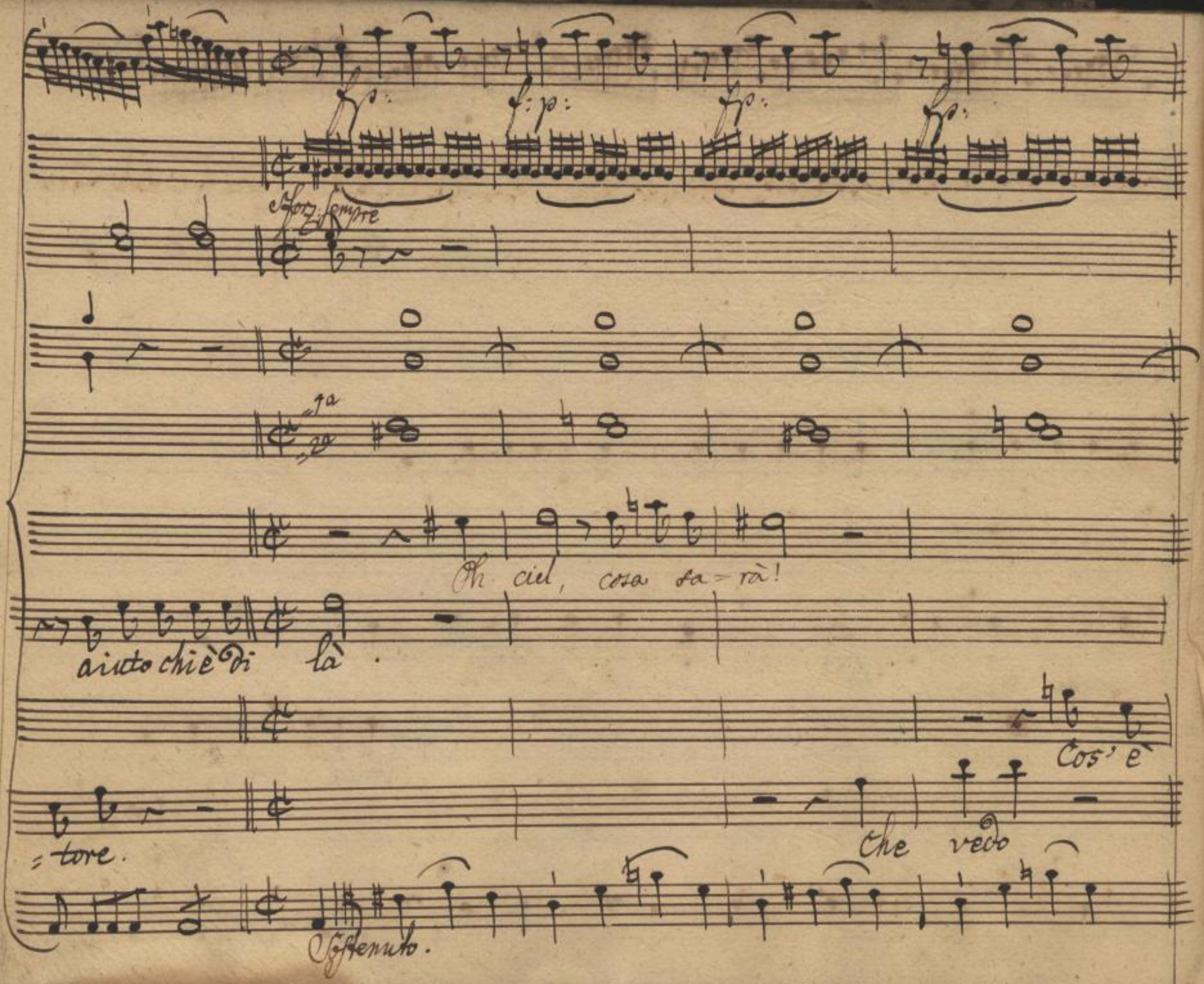

Sächsische Landesbibliothek –
Staats- und Universitätsbibliothek Dresden
http://digital.slub-dresden.de/ppn325216878/420

andate via Di grà

an-

Giac.

presto

Soccorso

per pietà

Sächsische Landesbibliothek –
Staats- und Universitätsbibliothek Dresden
http://digital.slub-dresden.de/ppn325216878/421

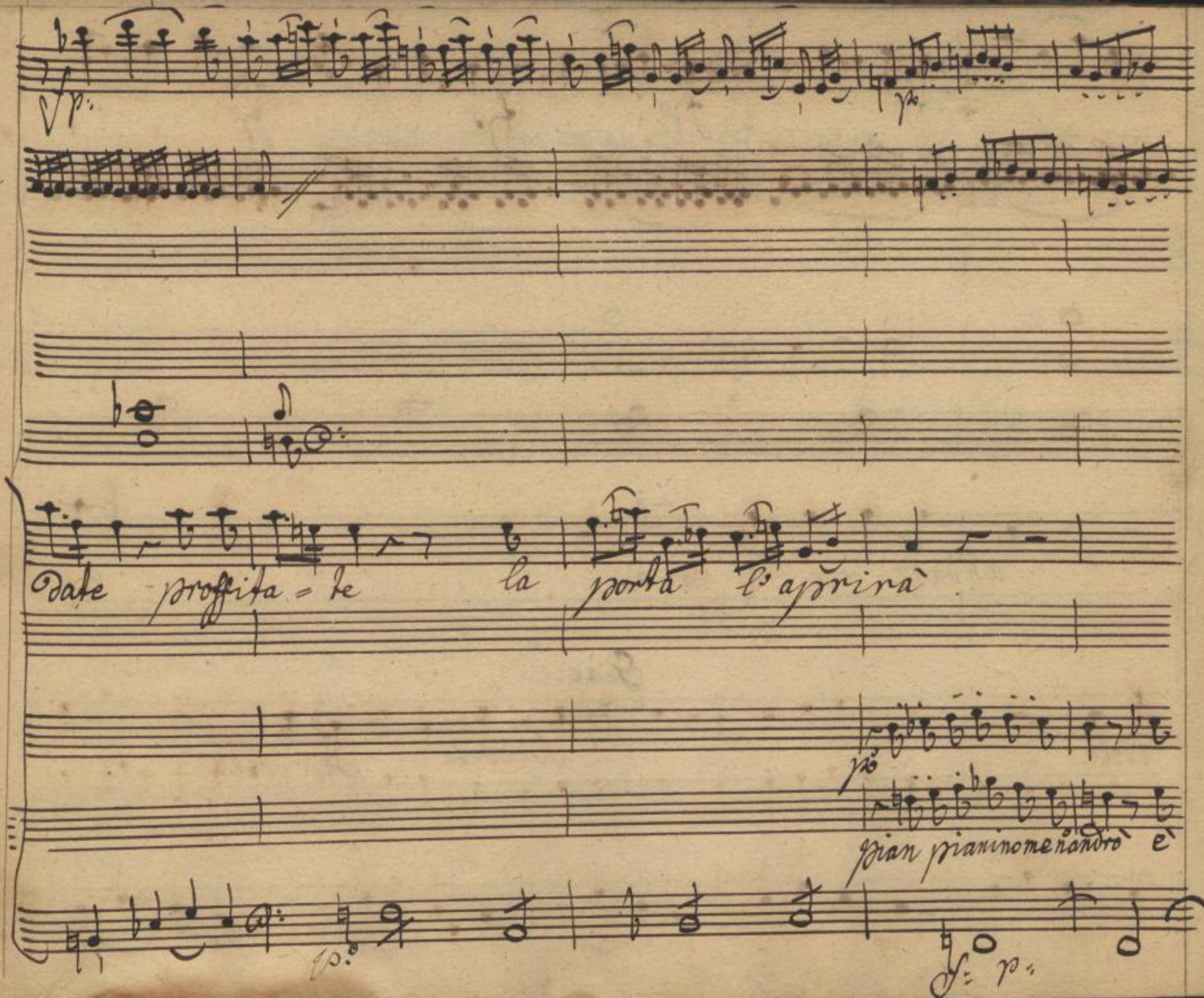

Sächsische Landesbibliothek –
Staats- und Universitätsbibliothek Dresden
http://digital.slub-dresden.de/ppn325216878/422

fe

meglio se si può — tornare in libertà, è meglio se si può tornare in liber

Sächsische Landesbibliothek – Staats- und Universitätsbibliothek Dresden
http://digital.slub-dresden.de/ppn325216878/423

f p. fe p. fp. fp.

oh povero padrone mi spiace in verità

fà e meglio se si può tornare in libertà.

fe p. fe p. fe p. fe p.

Sächsische Landesbibliothek –
Staats- und Universitätsbibliothek Dresden
http://digital.slub-dresden.de/ppn325216878/424

non Sento più nessuno mi par d'esser ferito oh cieli Son tra-

Sächsische Landesbibliothek –
Staats- und Universitätsbibliothek Dresden
http://digital.slub-dresden.de/ppn325216878/425

fp. f. sempre f. dol. fp. f. dol. f. dol.

dito aiuto chi è di là

Cecilia

Dorina

Che è questa novità che fate signor

fe f. p. f. p. f. p. f. p.

Sächsische Landesbibliothek –
Staats- und Universitätsbibliothek Dresden
http://digital.slub-dresden.de/ppn325216878/426

Violle

ah figlie triste, e Padre mi avete assassinato Da voi Son maltratato con me così si

Padre

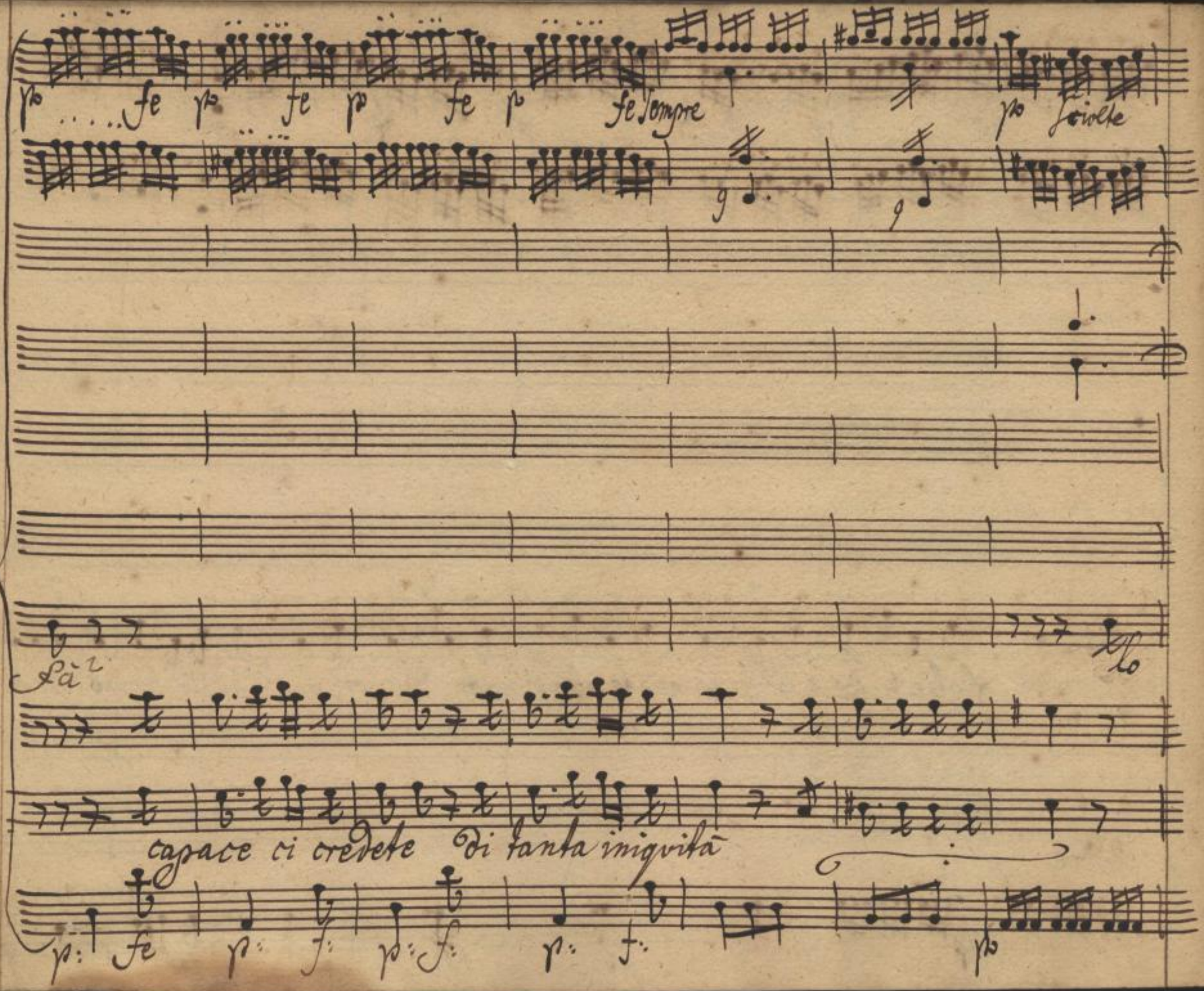

Sächsische Landesbibliothek –
Staats- und Universitätsbibliothek Dresden
http://digital.slub-dresden.de/ppn325216878/428

fp: p fp: p fp: f: dol:

oimè Signor pa=

sò lo sò chi siete qual'cun la la pagherà

fp: p fp: p: fp: Andtefe dol:

Sächsische Landesbibliothek –
Staats- und Universitätsbibliothek Dresden
http://digital.slub-dresden.de/ppn325216878/429

fe dol: fe dol: fp: fp: fp: fp:

ffe sempre

pp

drone

Saputo hà la giustizia che il

che diavolo sarà

f: dol: fe dol:

Sächsische Landesbibliothek –
Staats- und Universitätsbibliothek Dresden
http://digital.slub-dresden.de/ppn325216878/430

giudice fingeste voi Spender non voleste, e assai vi costerà voi Spender non vo-

Sächsische Landesbibliothek – Staats- und Universitätsbibliothek Dresden
http://digital.slub-dresden.de/ppn325216878/431

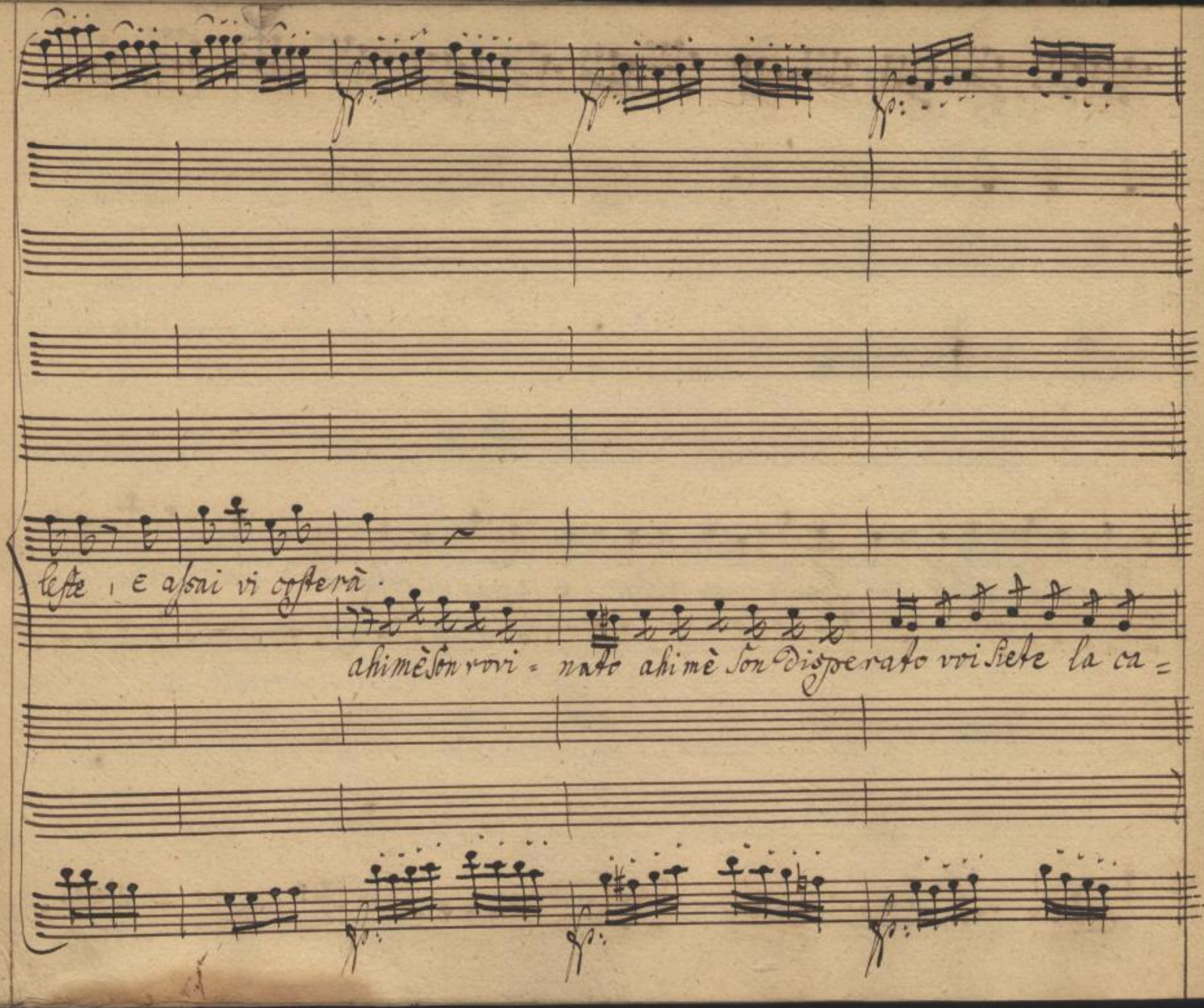

Sächsische Landesbibliothek –
Staats- und Universitätsbibliothek Dresden
http://digital.slub-dresden.de/ppn325216878/432

gime che disperar mi fà

Sächsische Landesbibliothek –
Staats- und Universitätsbibliothek Dresden
http://digital.slub-dresden.de/ppn325216878/433

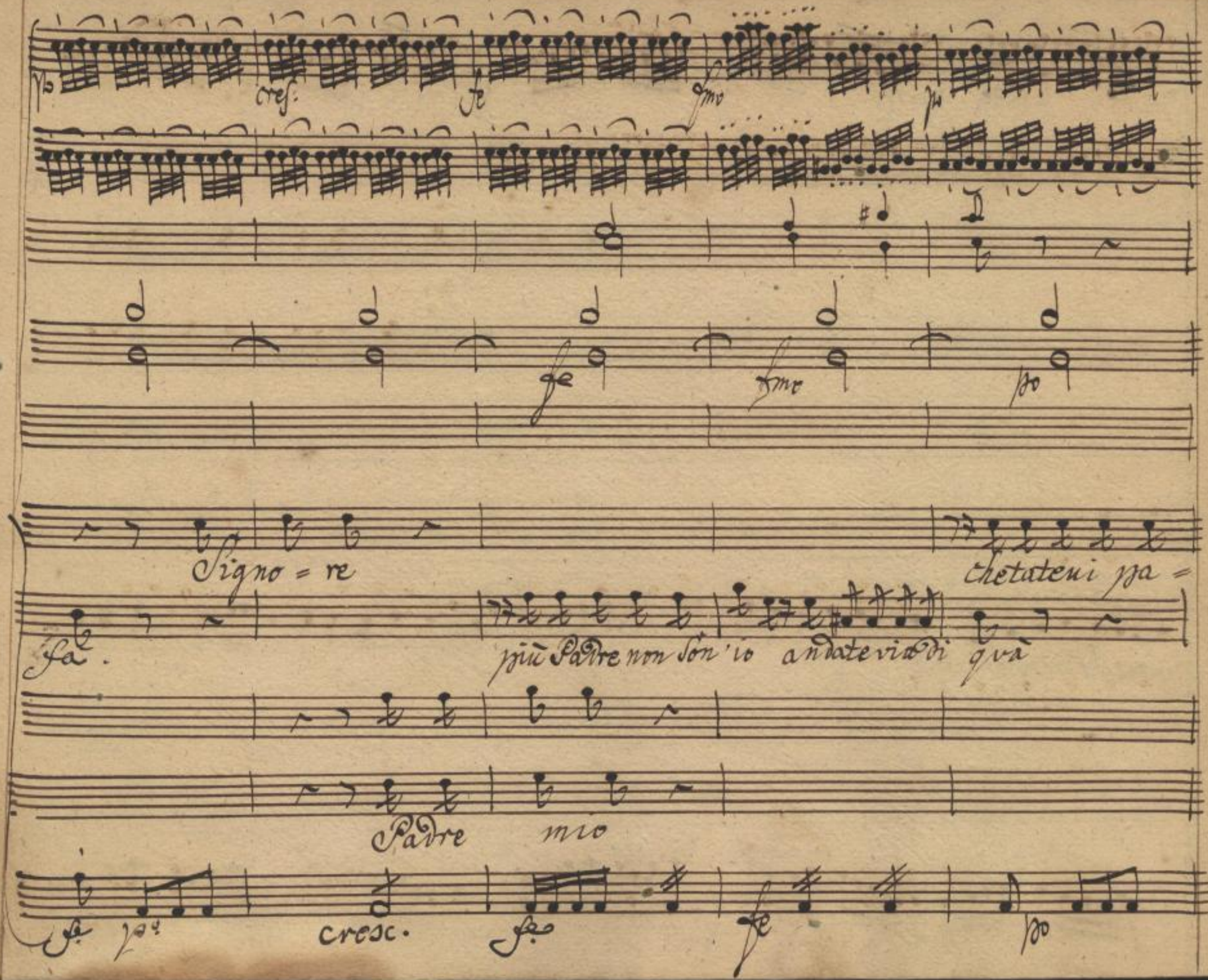

Sächsische Landesbibliothek –
Staats- und Universitätsbibliothek Dresden
http://digital.slub-dresden.de/ppn325216878/434

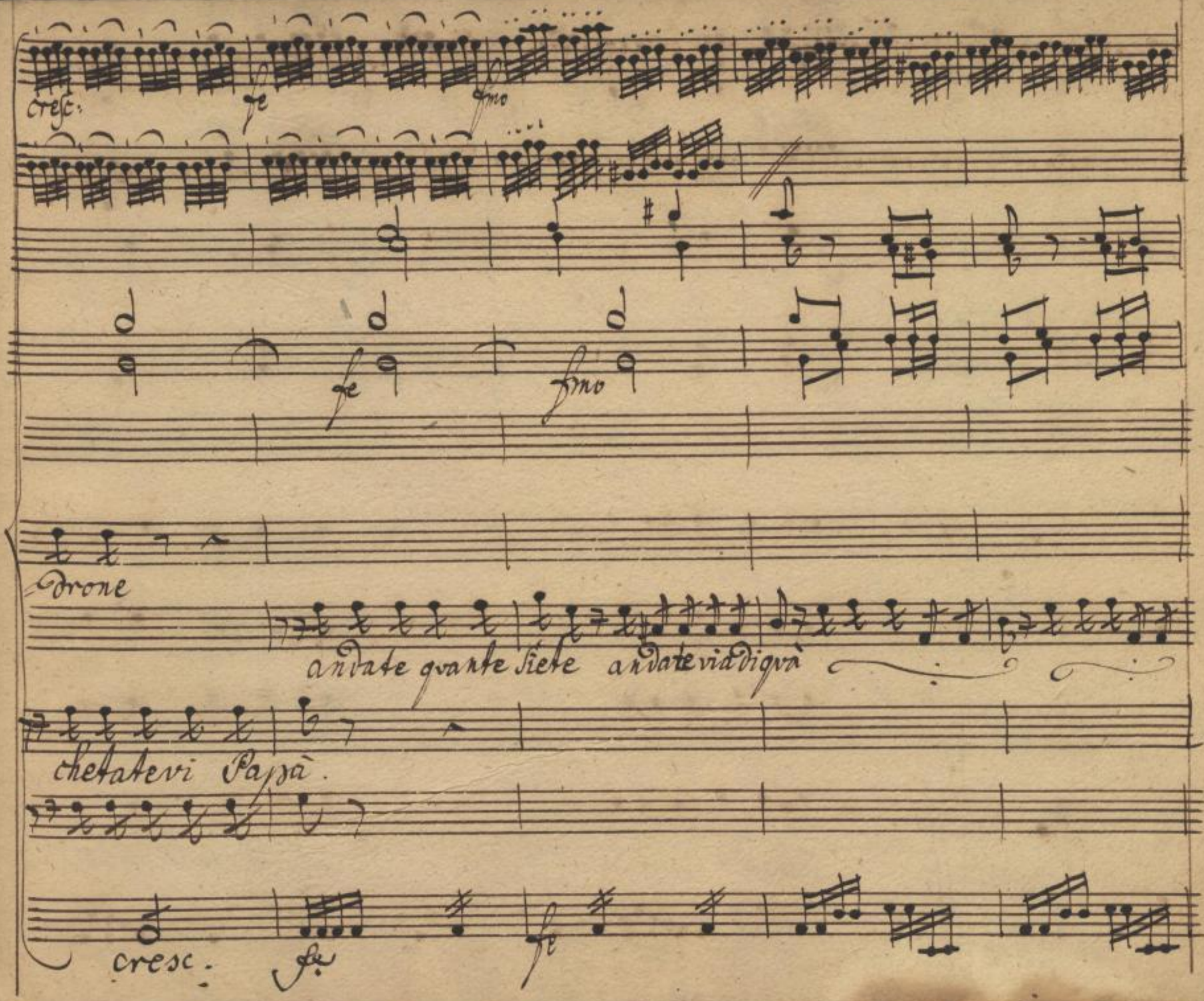

Sächsische Landesbibliothek –
Staats- und Universitätsbibliothek Dresden
http://digital.slub-dresden.de/ppn325216878/435

Allegretto.

Che notte critica

che indegna notte

Sächsische Landesbibliothek –
Staats- und Universitätsbibliothek Dresden
http://digital.slub-dresden.de/ppn325216878/436

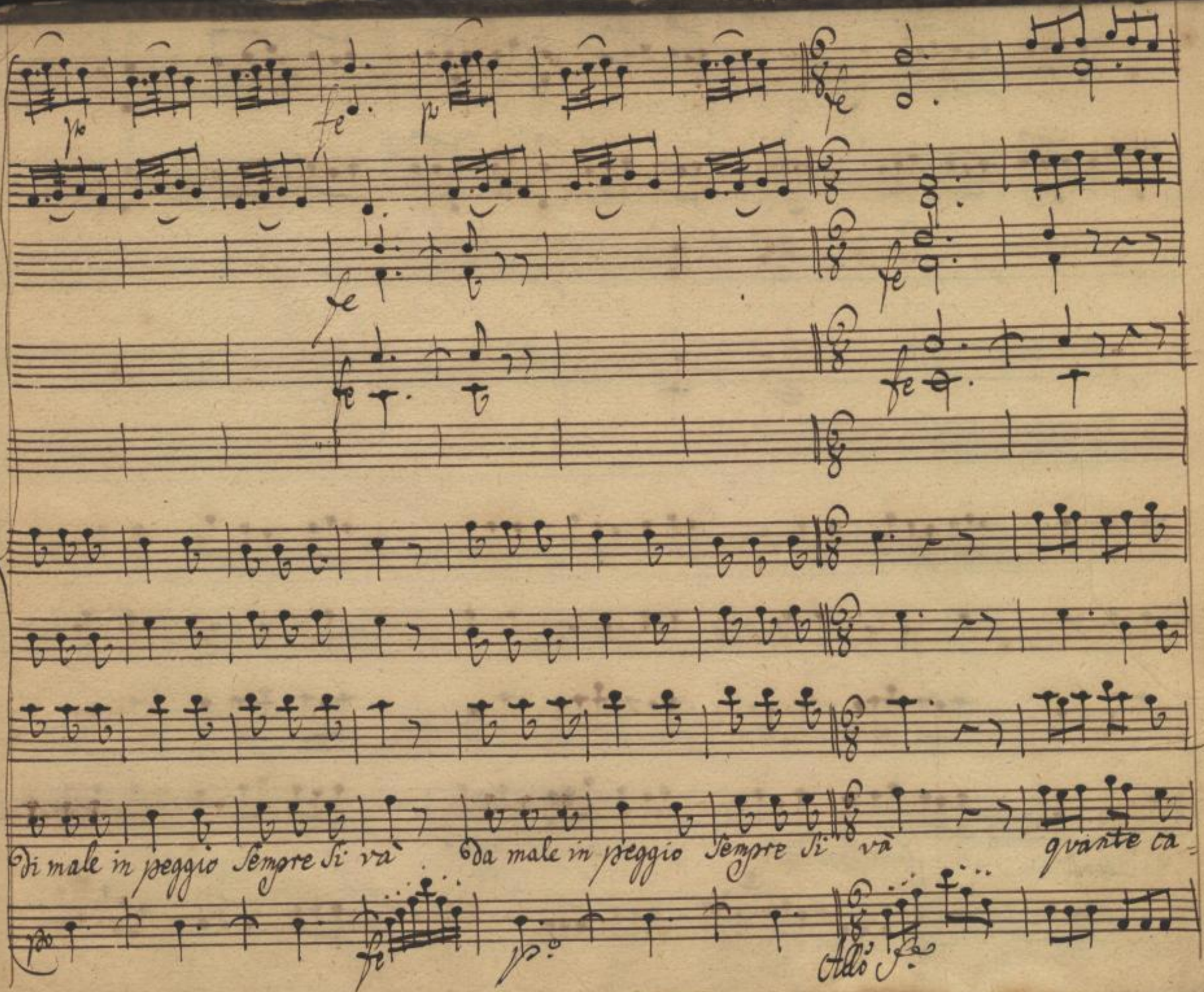

Sächsische Landesbibliothek –
Staats- und Universitätsbibliothek Dresden
http://digital.slub-dresden.de/ppn325216878/437

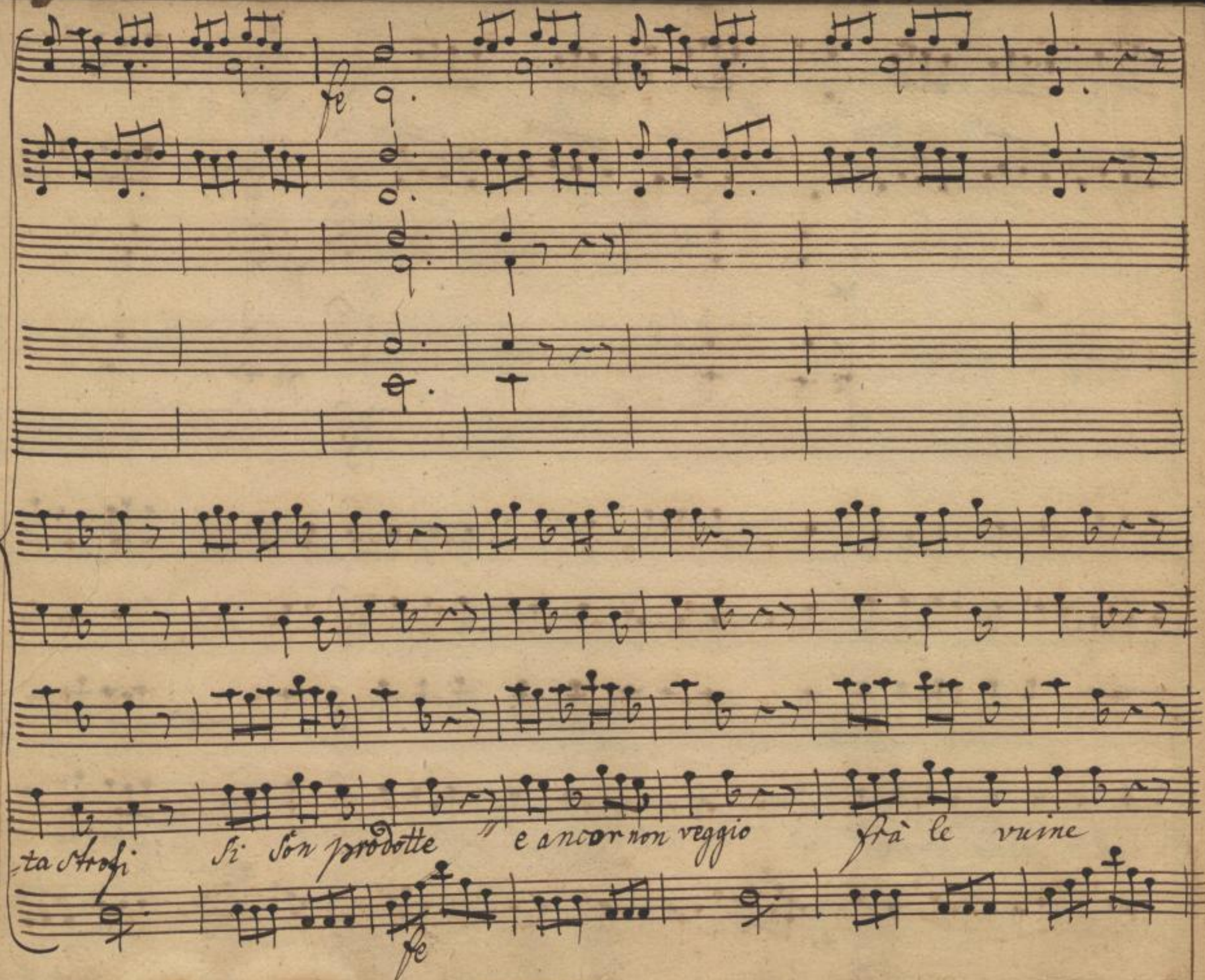

Sächsische Landesbibliothek –
Staats- und Universitätsbibliothek Dresden
http://digital.slub-dresden.de/ppn325216878/438

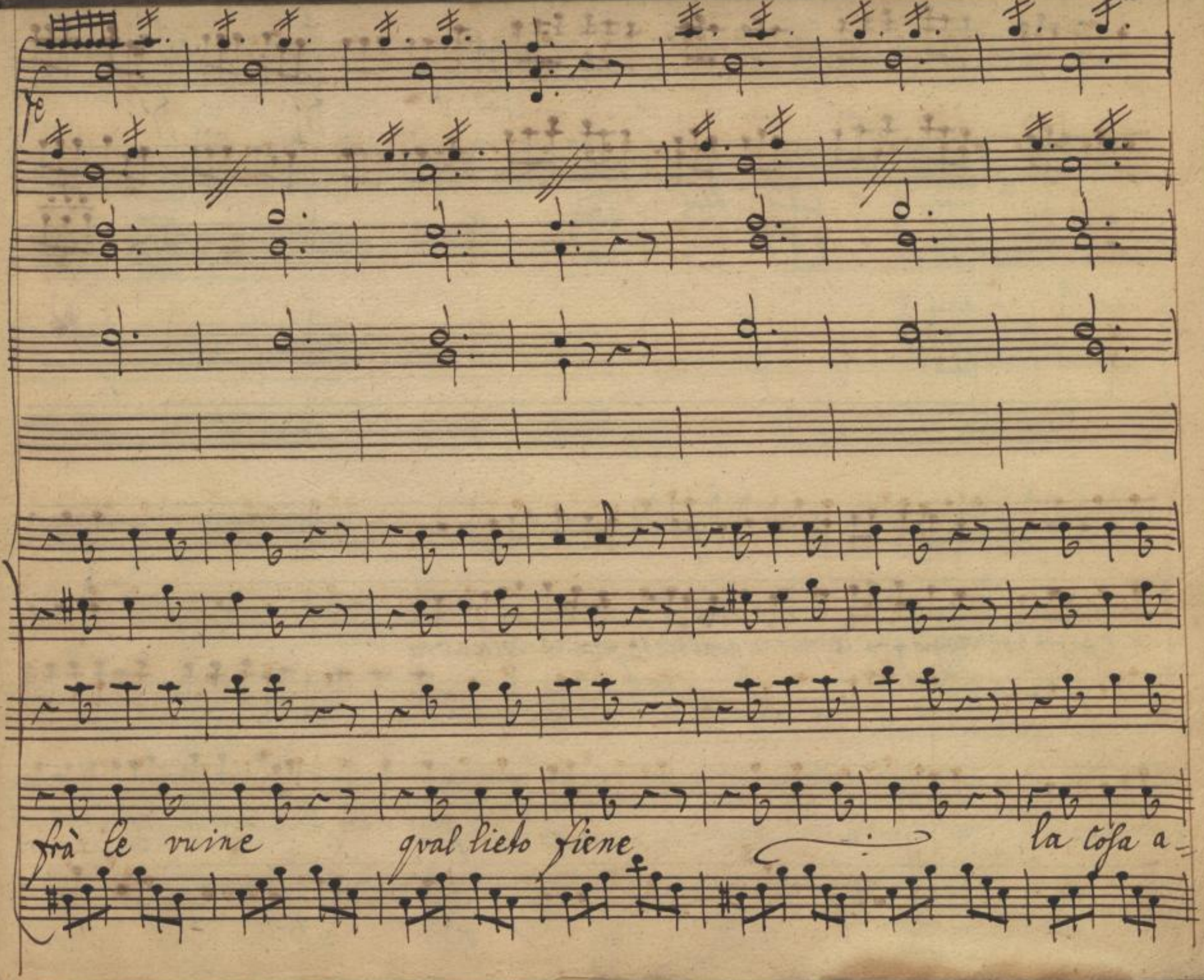

Sächsische Landesbibliothek –
Staats- und Universitätsbibliothek Dresden
http://digital.slub-dresden.de/ppn325216878/439

e ancor non veggio fra le ruine qual lieto fine la cosa avrà

=vrà.

qual lieto fine ancor non veggio qual lieto

Sächsische Landesbibliothek –
Staats- und Universitätsbibliothek Dresden
http://digital.slub-dresden.de/ppn325216878/440

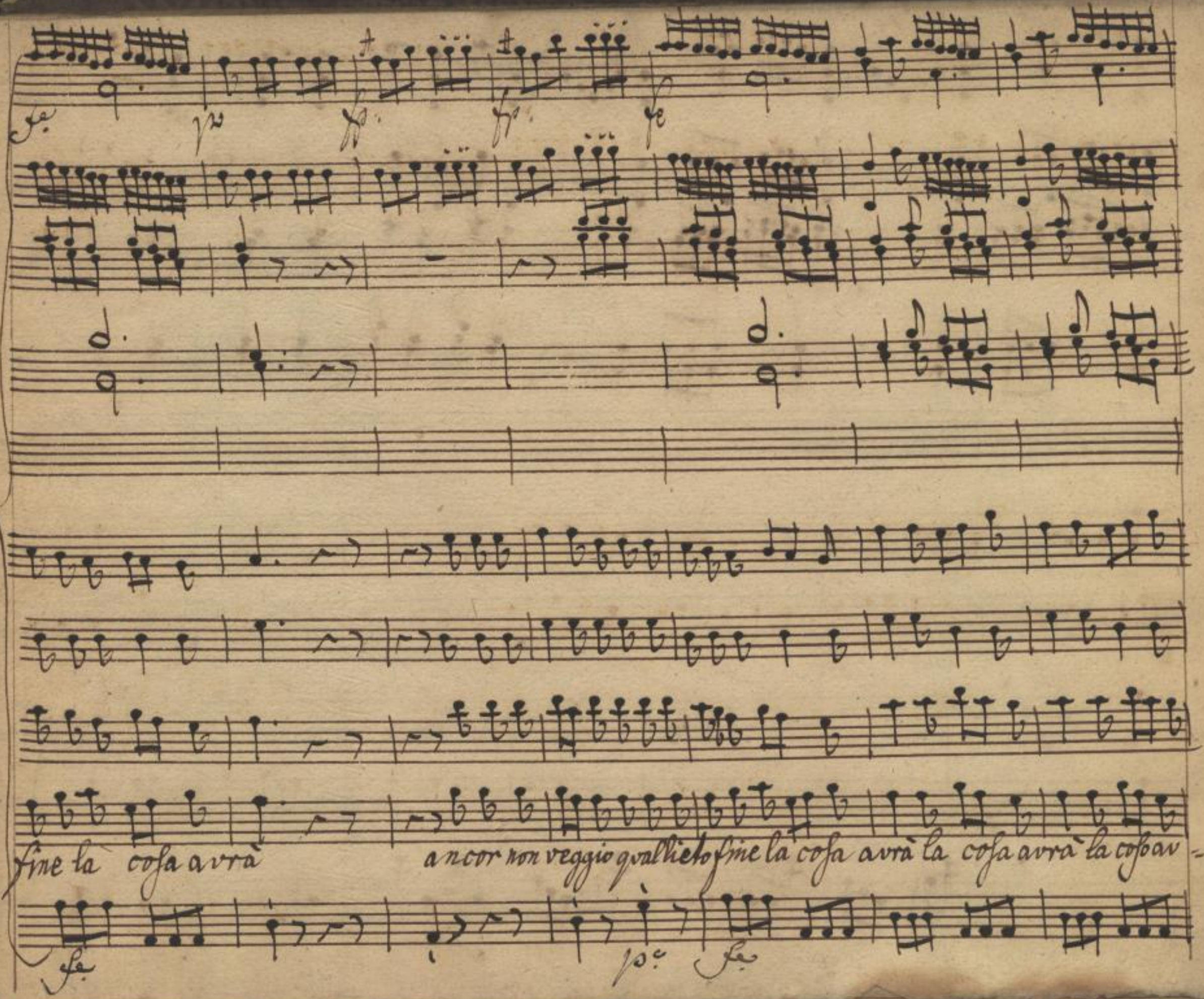

Sächsische Landesbibliothek –
Staats- und Universitätsbibliothek Dresden
http://digital.slub-dresden.de/ppn325216878/441

=ta'.

Sächsische Landesbibliothek –
Staats- und Universitätsbibliothek Dresden
http://digital.slub-dresden.de/ppn325216878/442

Sächsische Landesbibliothek –
Staats- und Universitätsbibliothek Dresden
http://digital.slub-dresden.de/ppn325216878/443

Sächsische Landesbibliothek –
Staats- und Universitätsbibliothek Dresden
http://digital.slub-dresden.de/ppn325216878/444

Mus. 3406-F-500

(Mus. Opernarchiv 22 P)

Sächsische Landesbibliothek –
Staats- und Universitätsbibliothek Dresden
http://digital.slub-dresden.de/ppn325216878/445

Sächsische Landesbibliothek –
Staats- und Universitätsbibliothek Dresden
http://digital.slub-dresden.de/ppn325216878/446