

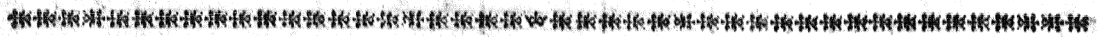

TROISIEME ENTREE. L'ESPAGNE.

Le Théâtre représente une Place publique , que l'on discerne à peine , parce que l'action se passe dans la nuit.

SCENE PREMIERE.

DOM PEDRO , Chevalier Espagnol, sous le balcon de sa Maitresse.

PRELUDE.

Lentement. *TOUS.*

FLUTES. VIOLONS & FLUTES.

Doux. *Fort.*

FLUTES. VIOLONS & FLUTES.

Doux. *Fort.*

DOM PEDRO,

Sommeil, qui chaque nuit, &c.

BASSE-CONTINUE. 7-6

L'EUROPE GALANTE, BALLET.

FLUTES.
FLUTES.
Doux.
Doux.

This section contains the first 12 measures of the piece. It features two staves for Flutes, two for strings (Violins and Violas), and a basso continuo line. The music is in a 3/4 time signature and a key with one flat. The flute parts are marked 'FLUTES.' and the string parts are marked 'Doux.' (soft). The score includes various musical notations such as eighth and sixteenth notes, rests, and dynamic markings.

Tous. FLUTES. Tous.
Tous. FLUTES. Tous.
Fort. Doux. Fort.
Fort. Doux. Fort.

This section contains measures 13 through 24. It continues with the same instrumentation. The flute parts are now marked 'FLUTES. Tous.' and the string parts are marked 'Tous.' (all instruments). The dynamics vary, with 'Fort.' (forte) and 'Doux.' (piano) markings. The score includes musical notations such as eighth notes, sixteenth notes, and rests, along with dynamic markings.

TROISIEME ENTREE, SCENE I.

FLUTES. TOUS. FFUTES. TOUS.
FLUTES. TOUS. FLUTES. TOUS.
Doux. Fort. Doux. Fort.
Doux. Fort. Doux. Fort.

FLUTES. TOUS.
FLUTES. TOUS.
Doux. Fort.
Doux. Fort.

Doux.

Doux.

Doux.

Doux.

Sommeil, qui chaque nuit jouïf- fez de ma Bel- le, Ne ver-

7 6 X 6

sez point encor vos pa- vots sur les yeux; Ne ver- sez point en-

6 X 6 7 6 X 6

TROISIEME ENTREE, SCENE I.

113

FLUTES. Tous.

FLUTES. Tous.

FLUTES.

FLUTES.

cor vos pa-vots sur ses yeux. Atten- dez,

Tous.

At- tendez, pour regner sur elle, Qu'elle ait appris mes ten-dres feux; Atten-

7 6 6 * 7 6 76 * * * *

F f

de z, Atten- dez, pour regner sur el- le, Qu'elle ait ap- pris mes

Tous.

Fort. Doux.

Tous.

Fort. Doux.

ten- dres feux. Je vais parler, c'est assez me con-

76

TROISIEME ENTREE, SCENE I.

train- dre, C'est trop cacher les maux qu'elle me fait souffrir, Du moins, il est

temps de m'en plaindre, Lorsque je suis prêt d'en mourir. Du moins il est temps de m'en

FLUTES.

FLUTES.

plandre , Lorsque je suis prêt d'en mourir.

56 76 *

Tous. Doux.

Tous, Doux.

Ah ! s'il plaifoit aux beaux

56 6 * 7-60

yeux que j'a- dore, De soulager mon amoureux tourment, Le fort fa- tal

que je déplo- re, Deviendrait un destin charmant. Mais, ma

mort est toujours certaine, Quelque succès qu'Amour daigne me préparer; Que Lu-

cile soit inhu- maine, Ou senfi- ble à l'ardeur que je viens declarer, Il faudra tou-

jours expi- rer De mon plaisir, ou de ma pei- ne. Il faudra toujours expirer

De mon plaisir, ou de ma pei- ne.

Quelle Troupe s'a- vance, & qui l'ameine ici? Restons, j'en veux être éclairci.

BASSE-CONTINUE.

ORCHESTRE

SCENE II.

DOM CARLOS, suivi d'une Troupe de Musiciens & de Danseurs, pour donner une Serenade.

PRELUDE.

VIOLONS.

BASSE-CONTINUE.

Deux.

DOM CARLOS.

LA nuit ramène en vain le re-pos dans le monde, Mon cœur est toujours agi-té,

6 6

Mais mon trouble & mes soins font ma felici-té, j'aime mieux en jouir que d'une

6 6 6 7

paix pro-fonde. La nuit rameine en-vain le re-pos dans le monde,

Fort.

Mon cœur est toujours agi-té.

Doux.

à sa Trompe.

C'est à vous de fer- vir une ardeur si constante, Soumettez à l'amour la Beau-

té qui m'enchanté; Par vos plus tendres chants, tachez de la charmer: Rendez-

luy le plaisir que je sens à l'aimer. Par vos plus tendres chants, tachez de

la charmer, Rendez-luy le plaisir que je sens à l'ai-mer.

On commence la Serenade.

TROISIEME ENTREE, SCENE II.

Gravement. PREMIER AIR, POUR LES ESPAGNOLS.

VIOLONS.

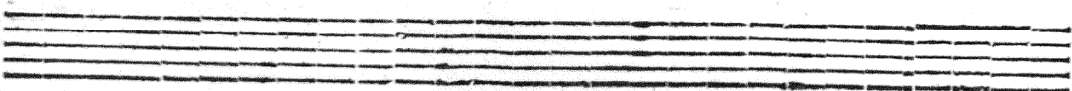

Premiere Reprise.

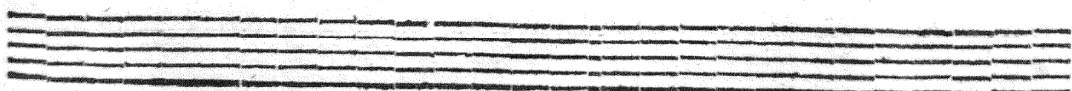

2. Reprise.

FLUTES.

FLUTES.
UNE ESPAGNOLE.

El esperar, &c.

BASSE-CONTINUE.

El esperar, el esperar en amor es mere-

cer. El esperar El esperar en amor es mere- cer.

El persistir es un esforçar el hado, En gozar En go-

zar fuele mudar- se el pade- cer, fuele mudar- se el pade- cer,

Al fin es Amante quien està amado. Al fin es Amante quien està amado.

es Amante quien està a- mado. El espe- rar ,

El esperar en amor es mere- cer. El esperar , El esperar en a-mor es

mere- cer.

GAY.

SECOND AIR, RONDEAU.

VIOLONS.

TROISIEME ENTREE, SCENE II.

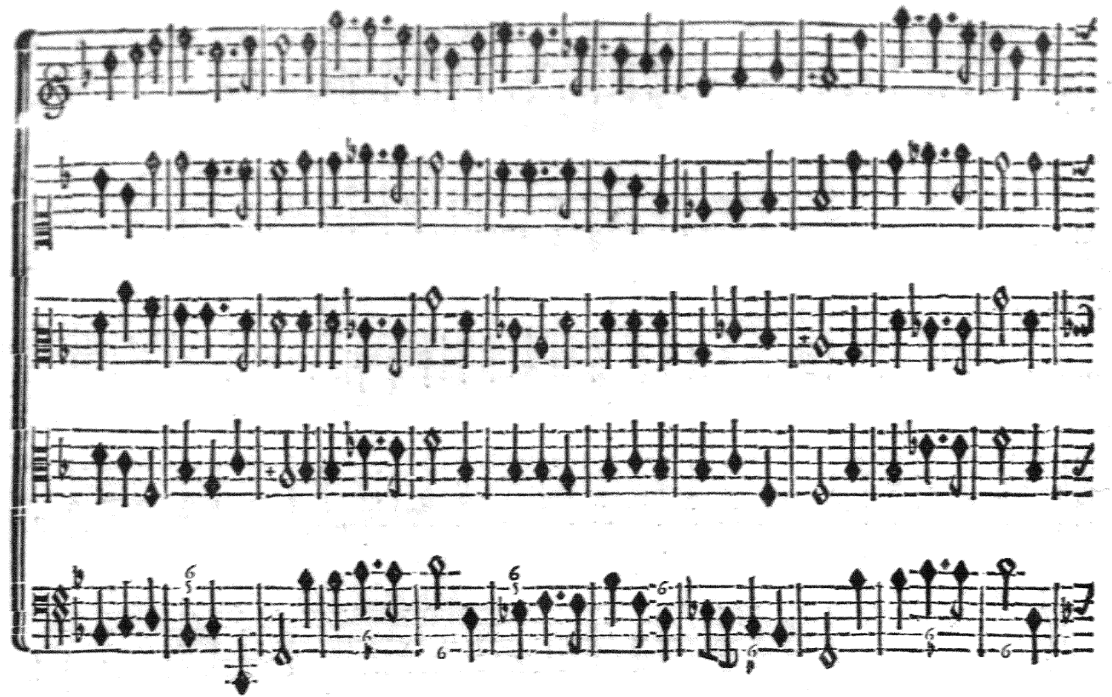

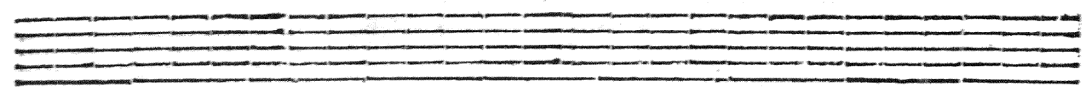

Two empty musical staves, one in treble clef and one in bass clef, positioned between the first and second systems.

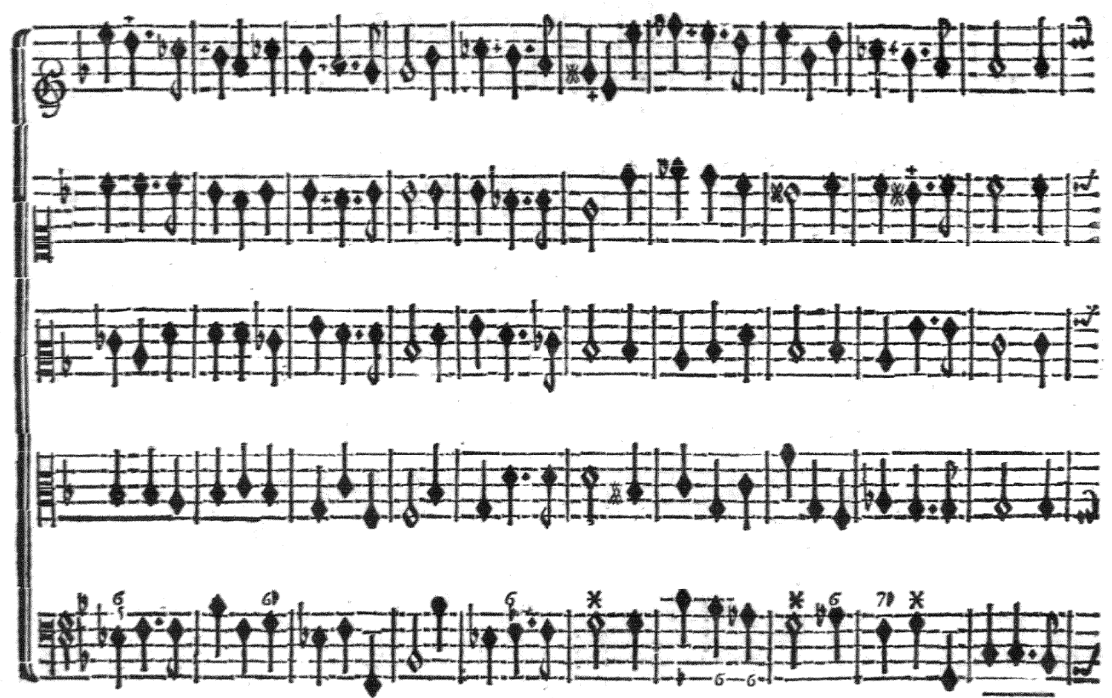

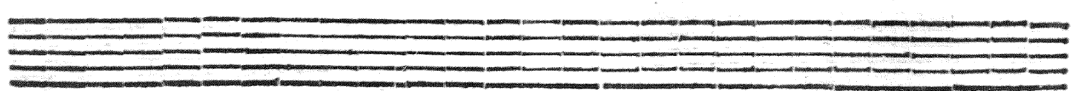

Two empty musical staves, one in treble clef and one in bass clef, positioned at the bottom of the page.

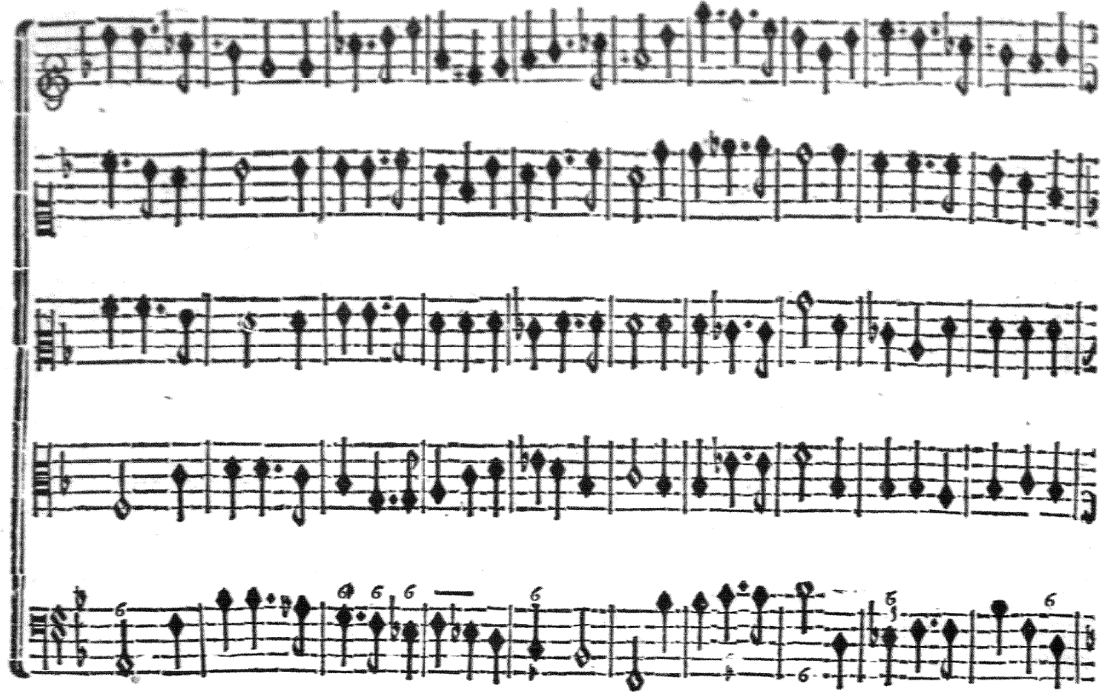

Two empty musical staves, one above the other, consisting of five lines each.

Two empty musical staves, one above the other, consisting of five lines each.

TROISIEME ENTREE, SCENE II.

UN ESPAGNOL ET LE CHOEUR.

UN ESPAGNOL.

AIR.

Nuit, soyez fi- dele, L'Amour ne ré- vele Ses secrets qu'à vous.

BASSE-CONTINUE.

LE CHOEUR.

FIN.

Nuit, soyez fi- dele, L'Amour ne ré- vele Ses secrets qu'à vous.

Nuit, soyez fi- dele, L'Amour ne ré- vele Ses secrets qu'à vous.

Nuit, soyez fi- dele, L'Amour ne ré- vele Ses secrets qu'à vous.

Nuit, soyez fi- dele, L'Amour ne ré- vele Ses secrets qu'à vous.

VIOLONS.

VIOLONS.

VIOLONS.

VIOLONS.

VIOLONS.

L'ESPAGNOL.

S'il veut à quelque Cruelle, Faire enfin sentir ses coups; Nuit, foyez fi-

LE CHOEUR.

dele, L'Amour ne ré- vele Ses secrets qu'à vous. Nuit, &c. jusqu'au mot FIN.

Nuit, &c.

L'ESPAGNOL

SI quelque Amant, près de sa Belle, Trompe les yeux des jaloux; Nuit, foyez fi-

dele, Et cachez à tous, Des miseres si doux; Nuit, foyez fi- dele, L'Amour ne ré-

vele Ses secrets qu'à vous. Nuit, &c. jusqu'au mot FIN.

Nuit, &c.

On reprend le second Air, page 130.

DOM CARLOS.

Vous ne paroissez point, ingrante Leono- re, Méprisez-vous qui vous adore? Se peut-

BASSE-CONTINUE.

il que mon tendre amour Ne fléchi- se jamais vôtre a- me? Quoy, la nuit si propice à

l'amoureuse flâme, Ne me fert pas mieux que le jour!

Doux.

A I R.

N'Est-il pas temps qu'un fort heureux réponde Aux soins trop éprouvez de ma sincere ar-

deur? deur? Le plus fide- le Amant du monde N'a-t'il pas droit sur vôtre

cœur? Le plus fidel- le Amant du mon- de N'a-t'il pas droit sur vôtre cœur?

SCENE III.

DOM PEDRO, DOM CARLOS,

& les Acteurs de la Scene précédente.

DOM PEDRO.

Moderer le transport que vous faites paroître, Il faut s'expliquer autre-

BASSE-CONTINUE.

ment; N'usurpez point le nom du plus fidele A- mant : C'est moy qui me pique de

DOM CARLOS.

Pêtre. EN vain l'avez-vous préten- du, On ne peut égaler mes feux & ma conf-

tance, Bannissez l'injuste esperance De me ravir un titre qui m'est dû.

DOM PEDRO.

A I R.

Puisque Lucile est l'objet de ma flâ- me, Peut-il être des feux plus ardents que les

miens? miens? L'Amour par d'autres yeux, peut-il blesser une ame, Si vivement que par les
fiens? L'Amour par d'autres yeux, peut-il blesser une a- me, Si vivement que par les fiens?

Doux.

A I R.

VIOLONS.
DOM CARLOS.
LUCILE est digne qu'on l'adore, Elle enchaîne les cœurs des

plus aimables nœuds: nœuds: Si je n'avois veu Leonore, Nous brûle-

rions des mêmes feux. Si je n'avois veu Leonore, Nous brûlerions des mêmes feux.

M m

ENSEMBLE.

DOM PEDRO.

Que nôtre ardeur soit éternelle, L'Amour nous promet mille attraits; Dispu-

DOM CARLOS.

Que nôtre ardeur soit éternelle, L'Amour nous promet mille attraits; Dispu-

BASSE-CONTINUE.

tons à jamais, A qui sera plus tendre & plus fidelle. Que nôtre ardeur

tons à jamais, A qui sera plus tendre & plus fidelle. Disputons à jamais, Dispu-

soit éternelle, L'Amour, L'Amour nous promet mille attraits; Disputons à ja-

tons à jamais, A qui sera plus tendre & plus fidelle. Que nôtre ar-

mais, Disputons à jamais, A qui sera plus tendre & plus fidelle. Dispu-

deur soit éternelle, L'Amour, L'Amour nous promet mille attraits; Dispu-

tons à jamais, à jamais, A qui fera plus ten- dre & plus fidel- le. A qui fe-

tons à jamais, à jamais, A qui fera plus tendre & plus fidel- le. A qui fe-

Figured bass notation: 4, 7, 6, 6, 7, 6, 7, 6, 5

ra plus ten- dre & plus fidel- le.

ra plus ten- dre & plus fidel- le.

Figured bass notation: 7, 4, 7, 6, 5, 4

DOM CARLOS, aux Musiciens.

Vous, chantez, cele- brez de si belles ardeurs; Que vos voix, que vos chants atten-

Figured bass notation: 7, 6, 5, 4, 3, 2, 1, 6

drissent les cœurs.

Figured bass notation: 6, 4, 3

T. S. V. P. pour le Chœur.

L'EUROPE GALANTE, BALLET.

CHOEUR.

CHantons de si belles ardeurs; Que nos voix, que nos chants attendrissent les cœurs. Chan-

CHantons de si belles ardeurs; Que nos voix, que nos chants attendrissent les cœurs. Chan-

CHantons de si belles ardeurs; Que nos voix, que nos chants attendrissent les cœurs. Chan-

CHantons de si belles ardeurs; Que nos voix, que nos chants attendrissent les cœurs.

CHantons de si belles ardeurs; Que nos voix, que nos chants attendrissent les cœurs.

VIOLONS.

VIOLONS.

BASSE-CONTINUE.

tons de si belles ardeurs; Que nos voix, que nos châts attendrissent les cœurs. Chantôs de si

tons de si belles ardeurs; Que nos voix, que nos châts attendrissent les cœurs. Chantôs de si

tons de si belles ardeurs; Que nos voix, que nos châts attendrissent les cœurs. Chantôs de si

Chantôs de si

Chantôs de si

6 6x 7 6 7 6 4 x n

7 6

N n

belles ar-deurs; Que nos voix, que nos chants attendrissent les cœurs. Chantons, Chan-

belles ardeurs; Que nos voix, Que nos chants attendrissent les cœurs. Chantons, Chan-

belles ardeurs; Que nos voix, que nos chants attendrissent les cœurs. Chantons, Chan-

belles ardeurs; Que nos voix, que nos chants attendrissent les cœurs. Chan-

belles ardeurs; Que nos voix, que nos chants attendrissent les cœurs. Chan-

TROISIEME ENTREE, SCENE III.

tons de si belles ardeurs, Chantons de si belles ardeurs; Que nos voix, que nos
tons de si belles ardeurs, Chantons de si belles ardeurs; Que nos voix, que nos
tons de si belles ardeurs, Chantons de si belles ardeurs; Que nos voix, que nos
tons de si belles ardeurs, Que nos voix, Que nos
tons de si belles ardeurs, Que nos voix, que nos

chants attendrissent les cœurs.

chants attendrissent les cœurs.

chants attendrissent les cœurs.

chants attendrissent les cœurs.

chants attendrissent les cœurs

VIOLONS. FLUTES.

FLUTES.
Doux.

VIOLONS.

6 4 3 6 6# 9 6 6#

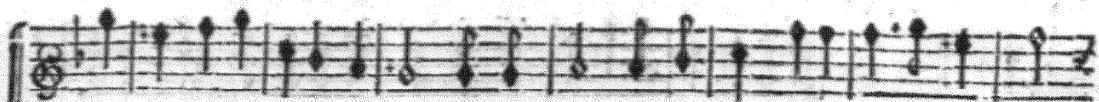

Chantons de si belles ardeurs; Que nos voix, que nos chants attendrissent les cœurs.

Chantons de si belles ardeurs; Que nos voix, que nos chants attendrissent les cœurs.

Chantons de si belles ardeurs; Que nos voix, que nos chants attendrissent les cœurs.

Chantons de si belle ardeurs; Que nos voix, que nos chants attendrissent les cœurs.

Chantons de si belles ardeurs; Que nos voix, Que nos chants attendrissent les cœurs.

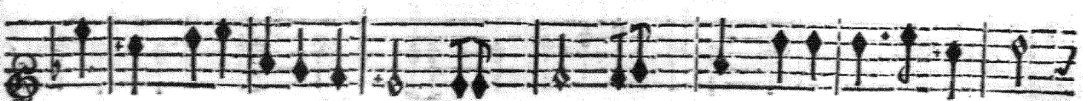

Tous.

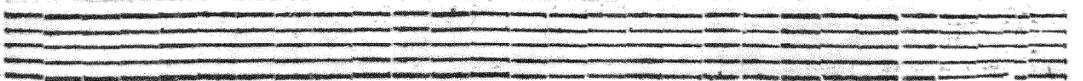
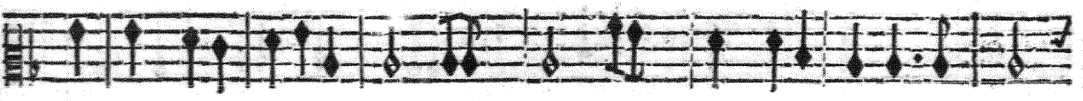

Chantons, Chantons de si belles ardeurs; Que nos voix, que nos chants atten-

Chantons, Chantons de si belles ardeurs; Que nos voix, que nos chants atten-

Chantons, Chantons de si belles ardeurs; Que nos voix, que nos chants atten-

Chantons,

Chantons,

drissent les cœurs. Que nos voix, que nos chants attendrissent les cœurs.

drissent les cœurs. Que nos voix, que nos chants attendrissent les cœurs.

drissent les cœurs. Que nos voix, que nos chants attendrissent les cœurs.

Que nos voix, que nos chants attendrissent les cœurs.

Que nos voix, que nos chants attendrissent les cœurs.

Que nos voix, que nos chants attendrissent les cœurs.

Que nos voix, que nos chants attendrissent les cœurs.

Que nos voix, que nos chants attendrissent les cœurs.

Que nos voix, que nos chants attendrissent les cœurs.

Que nos voix, que nos chants attendrissent les cœurs.

Que nos voix, que nos chants attendrissent les cœurs.

Chantons de si belles ar- deurs,

Chantons de si belles ardeurs,

Chantons de si belles ardeurs,

Chantons de si belles ardeurs,

Chantons de si belles ar- deurs,

Chantons de si belles ardeurs; Que nos

Chantons de si belles ardeurs; Que nos

Chantons de si belles ardeurs; Que nos

Chantons de si belles ardeurs; Que nos

Chantons de si belles ardeurs; Que nos

FLUTES.

FLUTES.

Doux.

VIOLONS.

pp

voix , que nos chants attendrissent les cœurs.

voix , que nos chants attendrissent les cœurs.

voix , que nos chants attendrissent les cœurs.

voix , que nos chants attendrissent les cœurs.

voix , que nos chants attendrissent les cœurs.

6 6 4 3

TROISIEME ENTREE, SCENE III

SARABANDE.

VIOLONS.

BASSE-CONTINUE.

A I R.

UNE ESPAGNOLE.

Soyez constants dans vos amours, Amants, on est prest à se ren- dre; Un cœur qu'on at-

The second system continues the musical score. It features a vocal line with lyrics and a keyboard accompaniment. The lyrics are: "Soyez constants dans vos amours, Amants, on est prest à se ren- dre; Un cœur qu'on at-". The system includes a repeat sign and a fermata over the final note.

BASSE-CONTINUE.

raque toujours, Se lasse enfin de se deffen- dre: dre: Toft ou tard il

The third system continues the musical score. It features a vocal line with lyrics and a keyboard accompaniment. The lyrics are: "raque toujours, Se lasse enfin de se deffen- dre: dre: Toft ou tard il". The system includes a repeat sign and a fermata over the final note.

vient d'heu-reux jours, A qui sçait les at- ten- dre. Toft ou.. dre.

The fourth system continues the musical score. It features a vocal line with lyrics and a keyboard accompaniment. The lyrics are: "vient d'heu-reux jours, A qui sçait les at- ten- dre. Toft ou.. dre.". The system includes a repeat sign and a fermata over the final note.

*On reprend la Sarabande cy-devant, ensuite le Chœur, Chantons de si belles ardeurs, page 140.
& l'on finit l'Entrée par le Rondeau, page 130.*

FIN DE LA TROISIÈME ENTREE.