Graupner, Christoph (1683-1760) BRD DS Mus.ms.434/25

Du solt Gott deinen Herrn lieben/von gantzem/a/2 Flaut./ 2 Violin/Viol/Canto/Alto/Tenore/Basso/e/Continuo./Dn.13.p. Tr./1726.

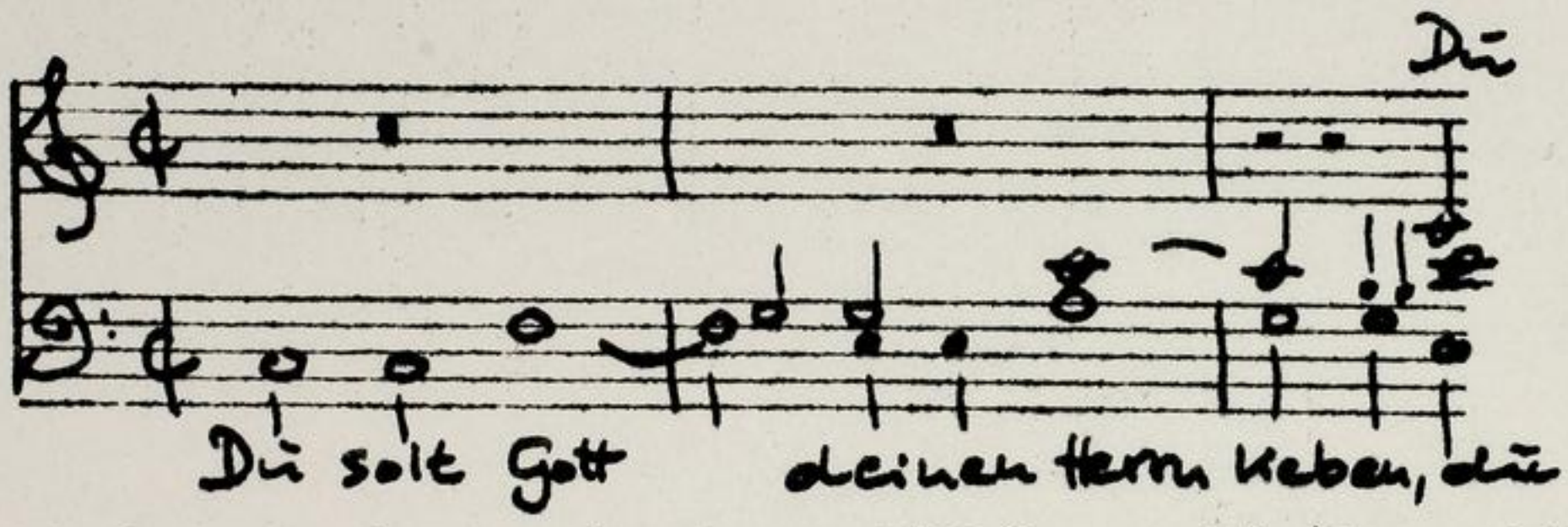


Autograph September 1726. 34,5 x 21 cm.

partitur: 5 Bl. Alte Zählung: Bogen 4 bis 6

12 St.: C,A,T(2x),B,vl 1,2,vla,vlne,bc,fl 1,2.
1,1,2,1,2,1,1,1,1,2,2,1 Bl.

Alte Sign.: 159/23.

Text: Johann Conrad Lichtenberg, 1726.

http://tudigit.ulb.tu-darmstadt.de/show/Mus-Ms-434-25/0001
Universitäts- und Landesbibliothek Darmstadt
TECHNISCHE UNIVERSITÄT DARMSTADT

1) Du hilfst Gott deinem Herrn Liebe zu suchen.
~~2) Bereitet zu für den andern Morgen~~

Mus 434/25

159.

~~23~~
25

Foll.
1–21
U.

Partitur
18ten Jahrgang. 1726.

TECHNISCHE UNIVERSITÄT DARMSTADT
http://tudigit.ulb.tu-darmstadt.de/show/Mus-Ms-434-25/0002
Universitäts- und Landesbibliothek Darmstadt

Ach solt gott deine Herzliebe den gantzen Trost

Ach solt gott deine Herz liebe deine Herz ze. Herz

Ach solt gott deine Herz liebe Ach solt gott deine Herz deine Herz Liebe

Ach alle Kräfften

Ach gantze Seele Ach alle Kräfften d. Ach gantze Gemüths

Ach gantze Seele Ach alle Kräfften d. Ach gantze Gemüths J. Ach

Ach alle Kräfften J. Ach gantze Gemüths

Ach gantze Seele Ach alle Kräfften J. Ach gantze Gemüths

Ach alle Kräfften

Ach gantzes Gemüths Ach gantze Gemü

gantzes Gemüths = Ach gan. tze Gemü. tze

d. deine Kräffte

d. deine Kräffte als dich selbst = als dich selbst d. deine

d. deine Kräffte als dich selbst = als dich selbst. d. deine

d. deine Kräffte als dich selbst. als dich selbst. d. deine Kräffte

als dich selbst = als dich selbst als dich selbst. als dich selbst.

d. deine Kräffte als dich selbst. als dich selbst. als dich selbst. d.

als dich selbst als dich selbst. als dich selbst. als dich selbst.

TECHNISCHE UNIVERSITÄT DARMSTADT
http://tudigit.ulb.tu-darmstadt.de/show/Mus-Ms-434-25/0003
Universitäts- und Landesbibliothek Darmstadt

TECHNISCHE UNIVERSITÄT DARMSTADT

http://tudigit.ulb.tu-darmstadt.de/show/Mus-Ms-434-25/0004

Universitäts- und Landesbibliothek Darmstadt

TECHNISCHE UNIVERSITÄT DARMSTADT

http://tudigit.ulb.tu-darmstadt.de/show/Mus-Ms-434-25/0005

Universitäts- und Landesbibliothek Darmstadt

TECHNISCHE UNIVERSITÄT DARMSTADT

http://tudigit.ulb.tu-darmstadt.de/show/Mus-Ms-434-25/0006

Universitäts- und Landesbibliothek Darmstadt

auf ſeinen Bruder

auf ſeinen Bruder

auf ſeinen Bruder

auf ſeinen Bruder

auf ſeinen Bruder

auf ſeinen Bruder

auf ſeinen Bruder

auf ſeinen Bruder

Herr mit der Liebe Gottes gnaden will ich meinen Bruder ſehen der mit dem Gottes Geiſt in ſeinem Leiben ſtehet Amen.

Herr Gott du groſſer Schöpfer Himmels und der Erden der du mich aus Nichts haſt erſchaffen nach deinem Bilde

Erbarme dich mit ſeinen Augen der du haſt gnädig Gott und Schenke ihm Gnade in deinen Bunden gleuben

Jeſus Chriſt mein alleine Seligkeit

TECHNISCHE UNIVERSITÄT DARMSTADT

http://tudigit.ulb.tu-darmstadt.de/show/Mus-Ms-434-25/0008

Universitäts- und Landesbibliothek Darmstadt

TECHNISCHE UNIVERSITÄT DARMSTADT
http://tudigit.ulb.tu-darmstadt.de/show/Mus-Ms-434-25/0009
Universitäts- und Landesbibliothek Darmstadt

TECHNISCHE UNIVERSITÄT DARMSTADT
http://tudigit.ulb.tu-darmstadt.de/show/Mus-Ms-434-25/0010
Universitäts- und Landesbibliothek Darmstadt

Sortent:

TECHNISCHE UNIVERSITÄT DARMSTADT

http://tudigit.ulb.tu-darmstadt.de/show/Mus-Ms-434-25/0011

Universitäts- und Landesbibliothek Darmstadt

Soli Deo Gloria

TECHNISCHE UNIVERSITÄT DARMSTADT
http://tudigit.ulb.tu-darmstadt.de/show/Mus-Ms-434-25/0012
Universitäts- und Landesbibliothek Darmstadt

159.

23

Lob sey Gott deines Herrn Lieben
Herr gantzen.

a
2 Flaut.
2 Violini
Viol
Canto
Alto
Tenore
Basso
e
Continuo.

Da: Bp. Fr.
Vers.

TECHNISCHE UNIVERSITÄT DARMSTADT
http://tudigit.ulb.tu-darmstadt.de/show/Mus-Ms-434-25/0013
Universitäts- und Landesbibliothek Darmstadt

TECHNISCHE UNIVERSITÄT DARMSTADT

http://tudigit.ulb.tu-darmstadt.de/show/Mus-Ms-434-25/0014

Universitäts- und Landesbibliothek Darmstadt

TECHNISCHE UNIVERSITÄT DARMSTADT

http://tudigit.ulb.tu-darmstadt.de/show/Mus-Ms-434-25/0015

Universitäts- und Landesbibliothek Darmstadt

Capo.

Choral.

TECHNISCHE UNIVERSITÄT DARMSTADT

http://tudigit.ulb.tu-darmstadt.de/show/Mus-Ms-434-25/0016

Universitäts- und Landesbibliothek Darmstadt

# Violino. 1.

alla breve.

Recitat: tacet

Recitat: tacet

Choral. Sostenuto.

TECHNISCHE UNIVERSITÄT DARMSTADT
http://tudigit.ulb.tu-darmstadt.de/show/Mus-Ms-434-25/0018
Universitäts- und Landesbibliothek Darmstadt

# Violino 2.



Recit
tacet

Recitat:
tacet

Ernst ist es mir!

Recit.

Tacet

Fuge

TECHNISCHE UNIVERSITÄT DARMSTADT

http://tudigit.ulb.tu-darmstadt.de/show/Mus-Ms-434-25/0020

Universitäts- und Landesbibliothek Darmstadt

# Viola



Recit:
tace

TECHNISCHE UNIVERSITÄT DARMSTADT
http://tudigit.ulb.tu-darmstadt.de/show/Mus-Ms-434-25/0021
Universitäts- und Landesbibliothek Darmstadt

Recitat: tacet

Choral.

Hilff Herr Jesu.

TECHNISCHE UNIVERSITÄT DARMSTADT
http://tudigit.ulb.tu-darmstadt.de/show/Mus-Ms-434-25/0022
Universitäts- und Landesbibliothek Darmstadt

# Violone

Du bist gott.

Gott u. sein Reich.

Capo

Du gerechter Gott.

TECHNISCHE UNIVERSITÄT DARMSTADT

http://tudigit.ulb.tu-darmstadt.de/show/Mus-Ms-434-25/0024

Universitäts- und Landesbibliothek Darmstadt

# Flauto Travers. 1.



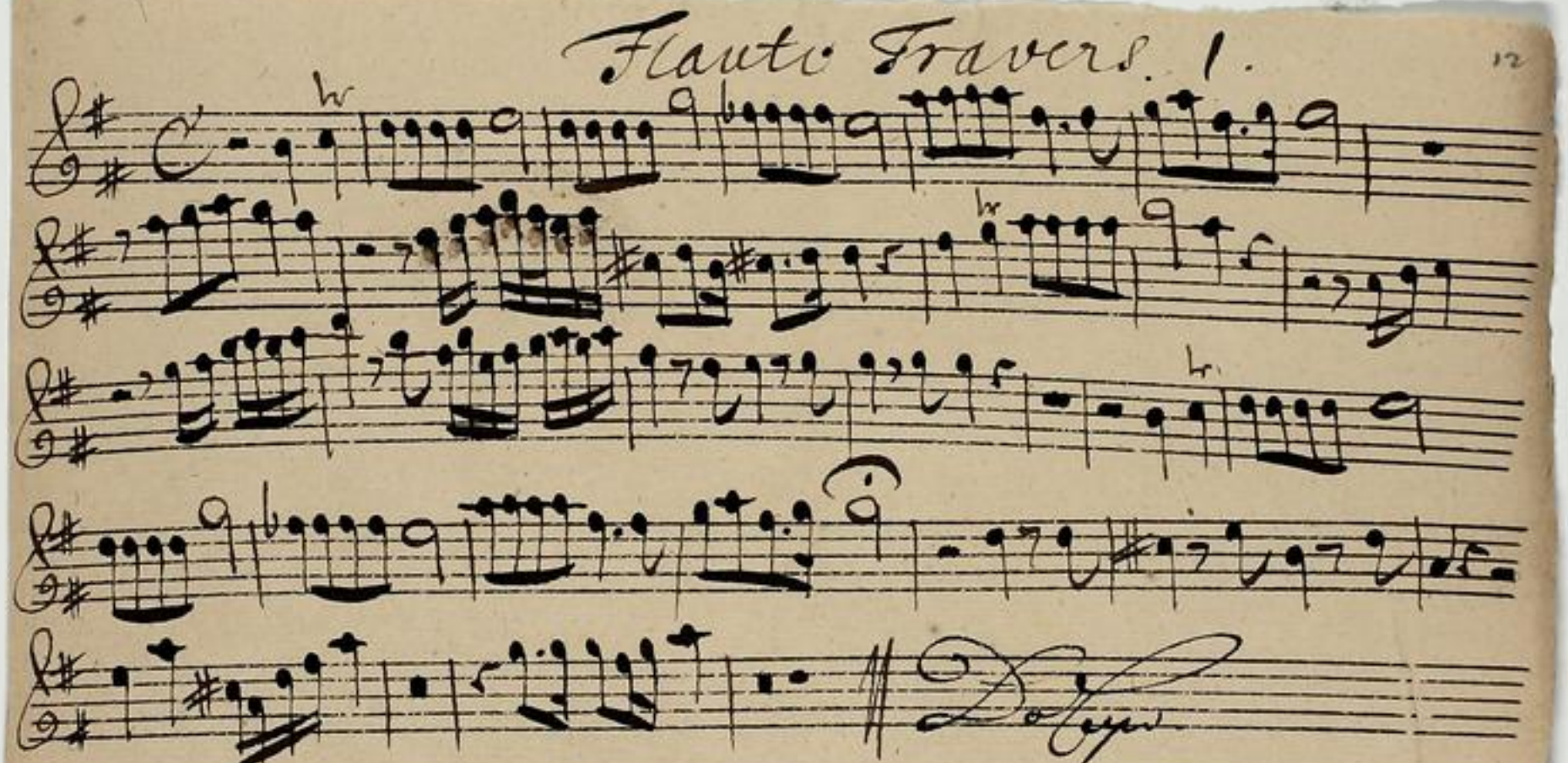

TECHNISCHE UNIVERSITÄT DARMSTADT

http://tudigit.ulb.tu-darmstadt.de/show/Mus-Ms-434-25/0025

Universitäts- und Landesbibliothek Darmstadt

Flaut: Travers-2.

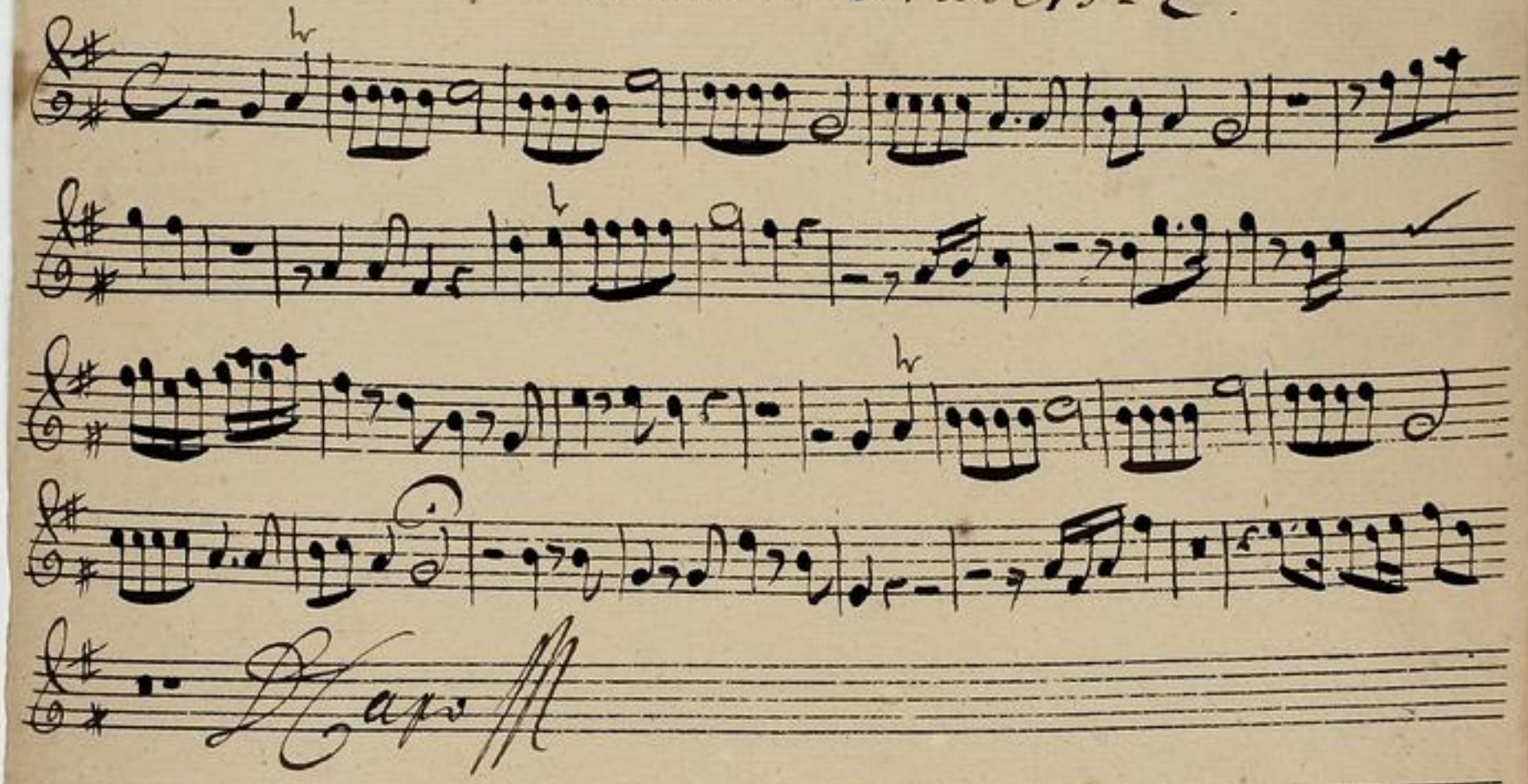


TECHNISCHE UNIVERSITÄT DARMSTADT
http://tudigit.ulb.tu-darmstadt.de/show/Mus-Ms-434-25/0026
Universitäts- und Landesbibliothek Darmstadt

# Flauto



Ernst. ffe. angr.

TECHNISCHE UNIVERSITÄT DARMSTADT
http://tudigit.ulb.tu-darmstadt.de/show/Mus-Ms-434-25/0027
Universitäts- und Landesbibliothek Darmstadt

# Canto.



Du solst Gott Deinen Herrn lieben von gantzem Hertzen
von allen Kräfften und von gantzem Gemüth
von gantzem Gemüthe — Ihr und Deinen nechsten als
dich selbst — als dich selbst u. Deinen nechsten als
dich selbst dich selbst = als und Deinen Nechsten als
dich selbst als dich selbst als — — dich selbst
Recitat tacet
Aria tacet
Dich Gnbott haben wir von ihm
Ihm Dasz mann Gott mann Gott lie- bet mann Gott — — —
lie — bet Dasz Ihr auch seinen Bruder
liebe lie- — be auch seinen Bruder liebe lie-
— be seinen Bruder liebe
Recitat tacet // Aria tacet // Recitat tacet
Hilf Dasz ich sey von Hertzen rein im lieben und treulich
Dasz mein Ihm nicht sey Augen Dein durch Wort zu Deinem
Preis

TECHNISCHE UNIVERSITÄT DARMSTADT

http://tudigit.ulb.tu-darmstadt.de/show/Mus-Ms-434-25/0029

Universitäts- und Landesbibliothek Darmstadt

# Alto.

Du solt Gott deinen Herrn lieben deinen Herrn lie - ben

von gantzer Seele von allen Kräfften und von gantzem Gemüth

von gan - tzem Gemü - the und deinen

nechsten als dich selbst - als dich selbst - - als dich selbst

- als dich selbst - - - - und deinen Nechsten

als dich selbst - als dich selbst - - als dich selbst als

dich selbst - und deinen Nechsten als dich selbst Recitat

tacet

Arca tace

Dis Gebott haben wir von ihm - von ihm

haben wir von ihm - von ihm - haben wir von ihm

dass wir Gott wir Gott lie - - bet - lie - bet wir Gott

- lie - bet dass er = auf seinen bunden lieb - be

lie - - be auf seinen bunden lie - - be lie

- - be auf seinen bunden lie - - be

TECHNISCHE UNIVERSITÄT DARMSTADT
http://tudigit.ulb.tu-darmstadt.de/show/Mus-Ms-434-25/0030
Universitäts- und Landesbibliothek Darmstadt

Ernst ist arge Cainiter — bunt —

— — — — von einem Samariter

sehet sein Erbar — — — — — — — ein sehet sein Er-

bar — — — — — ein sehet sein Erbar — —

— ein sehet sein Erbarmen — Die Er-

pflagen die und meinen die und meinen das Fleisch lieben das Fleisch

lieben welche solche solche Werke üben die grosen auf der

be — — — — — — bund

basen die grosen — andere be — — bund basen auf der

be — — bund basen Recitat tacet

Hilf Herr ich sey von Herzen dein in Lieben und treuen

das mein Ohr nicht sey Augenscheu wenn Klerk zu Sünden

Christ

# Tenore

Du solt Gott deinen Herrn lieben deinen Herrn - lie - ben

von ganzem Herzen von allen Kräfften und von ganzem Ge-

müthe und deinen Nechsten als dich selbst - als dich selbst -

und deinen Nechsten als dich selbst - als dich selbst - als dich

selbst - und deinen Nechsten als dich selbst und deinen Nechs-

ten als dich selbst - als dich selbst - - als dich selbst - all

dich selbst - all - dich selbst

Recit. tacet

Aria tacet

Du Gnadt hast uns von ihm - von ihm - von

ihm - haben wir von ihm von ihm ha - - ben wir von ihm

Dass uns Gott von Gott Gott lie - - be! Dass Ihr Dass Ihr

auf seinen Bruder sti - ne Bruder lie - be auf seinen

Bruder lie - - - be lie - be

Wer mit der liebe Gott absprasst und will das seinen Bruder

hassen, der muss von Gottes Geist seinen Lügner schelten lassen

Wer Gott die grosse Schuld bezahlt der mir den Nechsten nicht vergeben ach tolle Welt wie bist du dann so gar unmenschen und

bringst dich mit falschen Lehren, die dich vor Gott gefällig stellt vor

spliessest dein Herz vor deinem Bruder zu glaubt ab ist Lehren

Waschen mir all dein Heuchlen

Evangelist - - - - - ihr arge Caiaphas

Evangelist - - - - - von einem Samaritan

setzet sein Erbar - - - - - -

- - man setzet sein Erbar - - - man setzet sein Erbar

- - man sein Erbarmen setzet sein erbarmen an

Herz - - - den man die Brüder herzlich Gab sie sollt

lieben Gab sie sollt lieben welche solche solche Werke üben

die gehn auf der Lebens Straße - - - -

- - - - band Gaben die gehn - -

TECHNISCHE UNIVERSITÄT DARMSTADT
http://tudigit.ulb.tu-darmstadt.de/show/Mus-Ms-434-25/0033
Universitäts- und Landesbibliothek Darmstadt

– auf der Er- – – – – den Lasn auf der Er – den Lasn

Recitat: tacet

Hilf! daß mein Herz von Seufzen rein

an Lieben und treuer Lassen meinen Augen

dein Trost Mir & zu deinen Preis

# Tenore

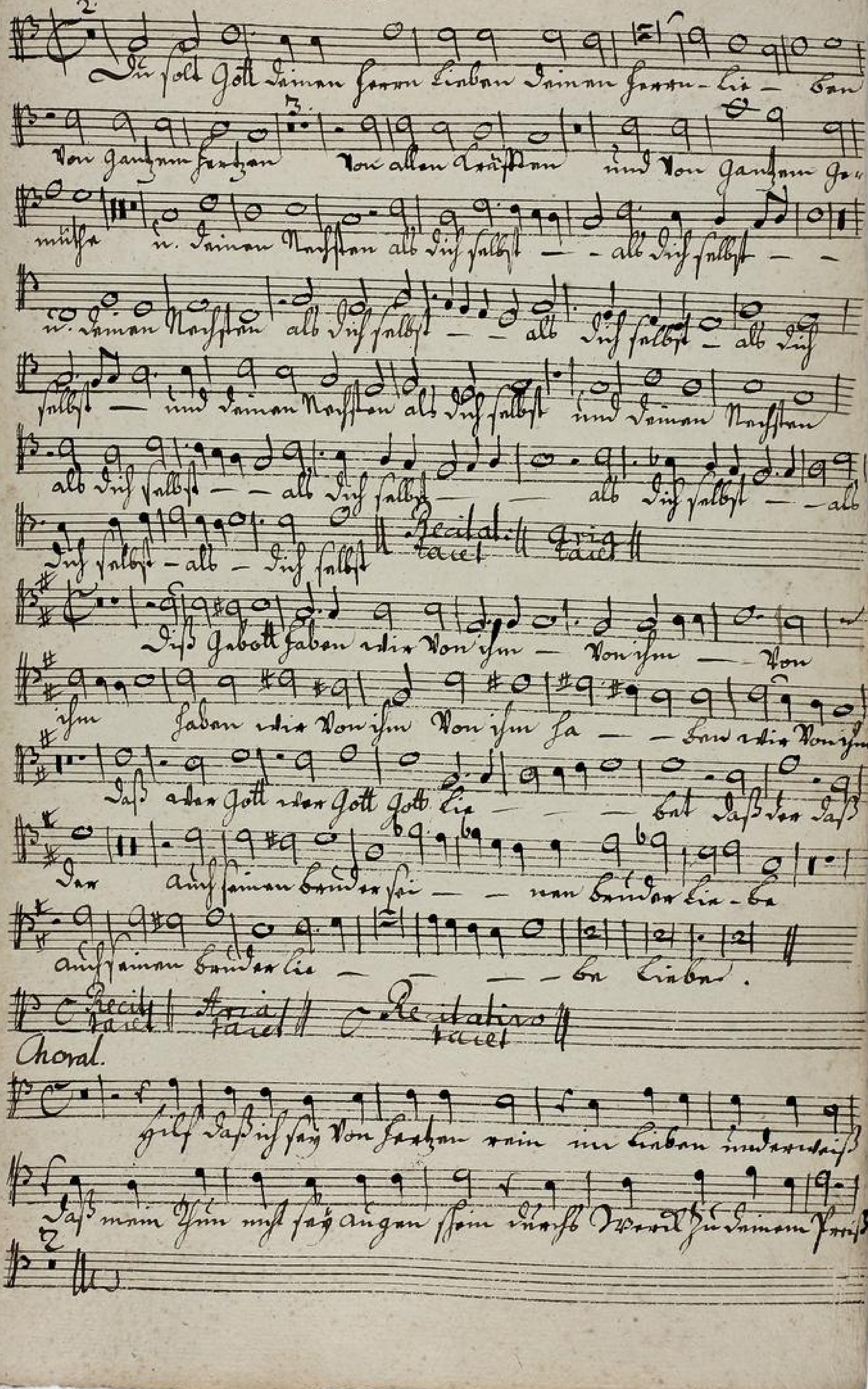


TECHNISCHE UNIVERSITÄT DARMSTADT
http://tudigit.ulb.tu-darmstadt.de/show/Mus-Ms-434-25/0035
Universitäts- und Landesbibliothek Darmstadt

TECHNISCHE UNIVERSITÄT DARMSTADT
http://tudigit.ulb.tu-darmstadt.de/show/Mus-Ms-434-25/0036
Universitäts- und Landesbibliothek Darmstadt

# Basso.

Du solt Gott deinen Herrn lieben du solt Gott deinen Herrn

deinen Herrn lieben von ganzer Seele von allen Kräfften

und von ganzem Gemüthe und deinen Nechsten als dich selbst

— — als dich selbst und deinen Nechsten als dich selbst

dich selbst — und deinen Nechsten als dich selbst — als dich

selbst — — — deinen Nechsten als dich selbst — als dich selbst

— — — als dich selbst — d. Die — nen

Nechsten als — dich selbst der Heuchler stolzer Mund maasset viel

Thun von Gottes liebe sie bilden sich wohl die Erfüllung ein doch

sind sie in der Herzens Grund doch härter als ein stein

Stein seine Gnädige Sonne trübe so gehn sie vorbey. Ihr

Heuchler Sünder wir das Gottes liebe in uns Prangen wird

nicht sie freyd kann blinden Herzen gleich

Gott und seinen Nechsten lieben beyd beyd muss zu

gleich = zugleich geschehen Gott und seinen Nechsten lieben und

seinen nechsten lieben beyd beyd muss zugleich — —

beyd muss zugleich geschehen Aber diese Hand-

lung treiben — — als ob sie spielen

wollen

Sie müssen

Sie müssen sie nicht se- — hen sie nicht se-

hen

Dis Gebott haben wir von Ihm haben wir von Ihm

Dis Gebott haben wir von Ihm Dass

wer Gott wer Gott liebt Dass der auf seinen

lieben auf seinen Bruder liebe

auf seinen Bruder lie- be

Recit: tacet / Aria tacet /

TECHNISCHE UNIVERSITÄT DARMSTADT
http://tudigit.ulb.tu-darmstadt.de/show/Mus-Ms-434-25/0038
Universitäts- und Landesbibliothek Darmstadt

Wie offt sind Priester und Levites kamm einem Samariter

gleich ja wurde er nicht Ochs und Esel in der Verlassenen Wunden

stätten so würden sie verloren seyn. Ihr stolzen werdet

und verzehret euch

Hilf daß dich sey von Herzen rein in lieben mit er

weis daß mein thun nicht sey Augenschein. Durch Ihr & Ihr seiner

Christ

TECHNISCHE UNIVERSITÄT DARMSTADT
http://tudigit.ulb.tu-darmstadt.de/show/Mus-Ms-434-25/0039
Universitäts- und Landesbibliothek Darmstadt