Valsa caprichosa.

J. V. da Motta, Op. 9 N.º 3.

Piano.

ritenuto *a tempo* *p*

ritenuto *a tempo*

animato 1. *rit.*

2. *f muito energico*

mf

Copyright — Eduardo da Fonseca. Porto

Copyright Valentim de Carvalho — 1942 — Lisboa.

p *staccatissimo*
marcato

dim.

pp

m.d.

f

molto rit.

a tempo

ritenuto

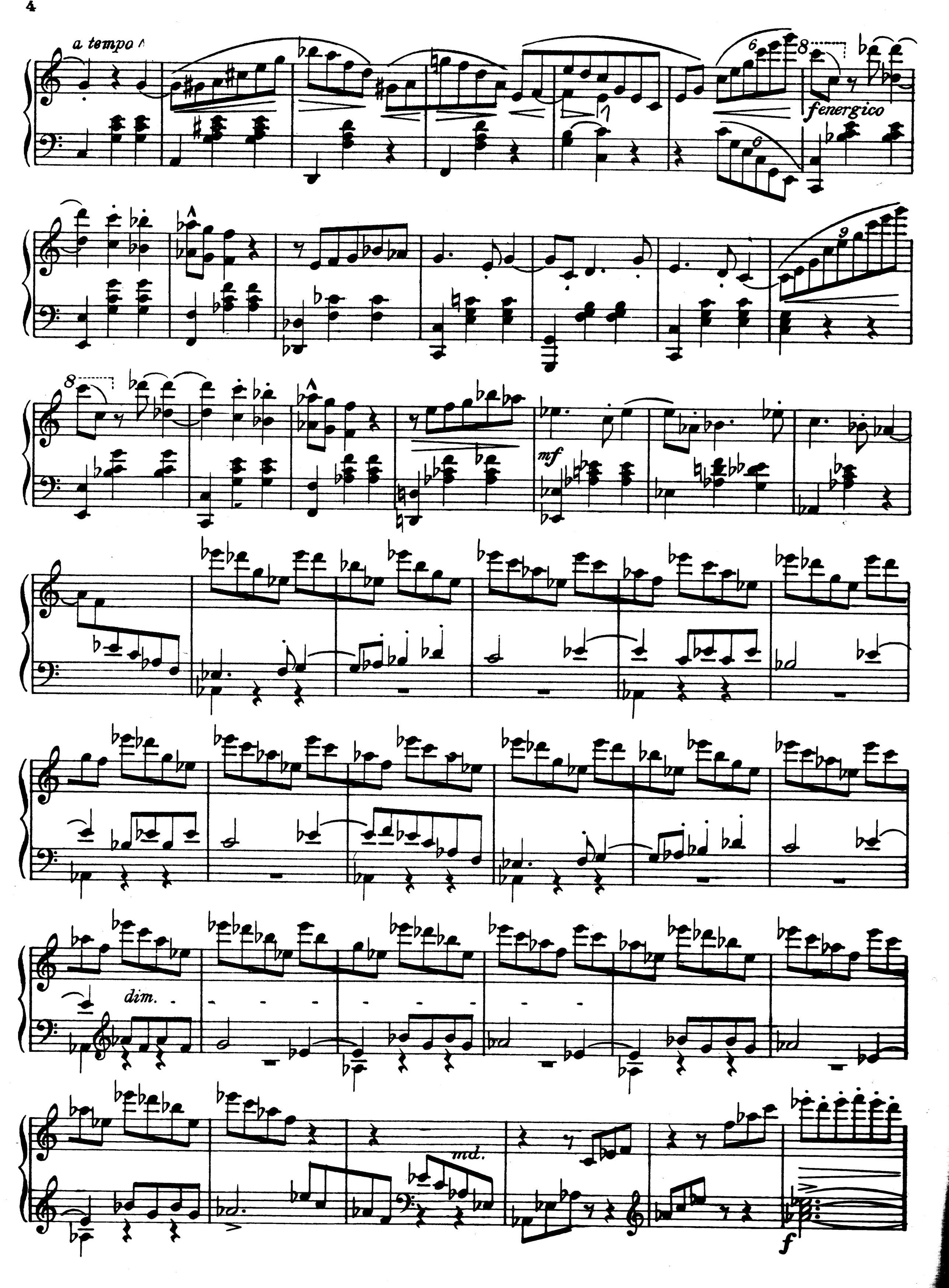
a tempo
fenergico
mf
dim.
md.
f

molto rit.

delicadissimo

a tempo

tranquillo

senza rit.

ligeiro

una corda

ppp

vivo

rapido

Ped.